INSTITUTO NACIONAL ELECTORAL
DIRECCIÓN EJECUTIVA DE ORGANIZACIÓN ELECTORAL

Cronograma de avance de actividades para la evaluación de la Documentación Electoral del Proceso Electoral Federal 2020-2021

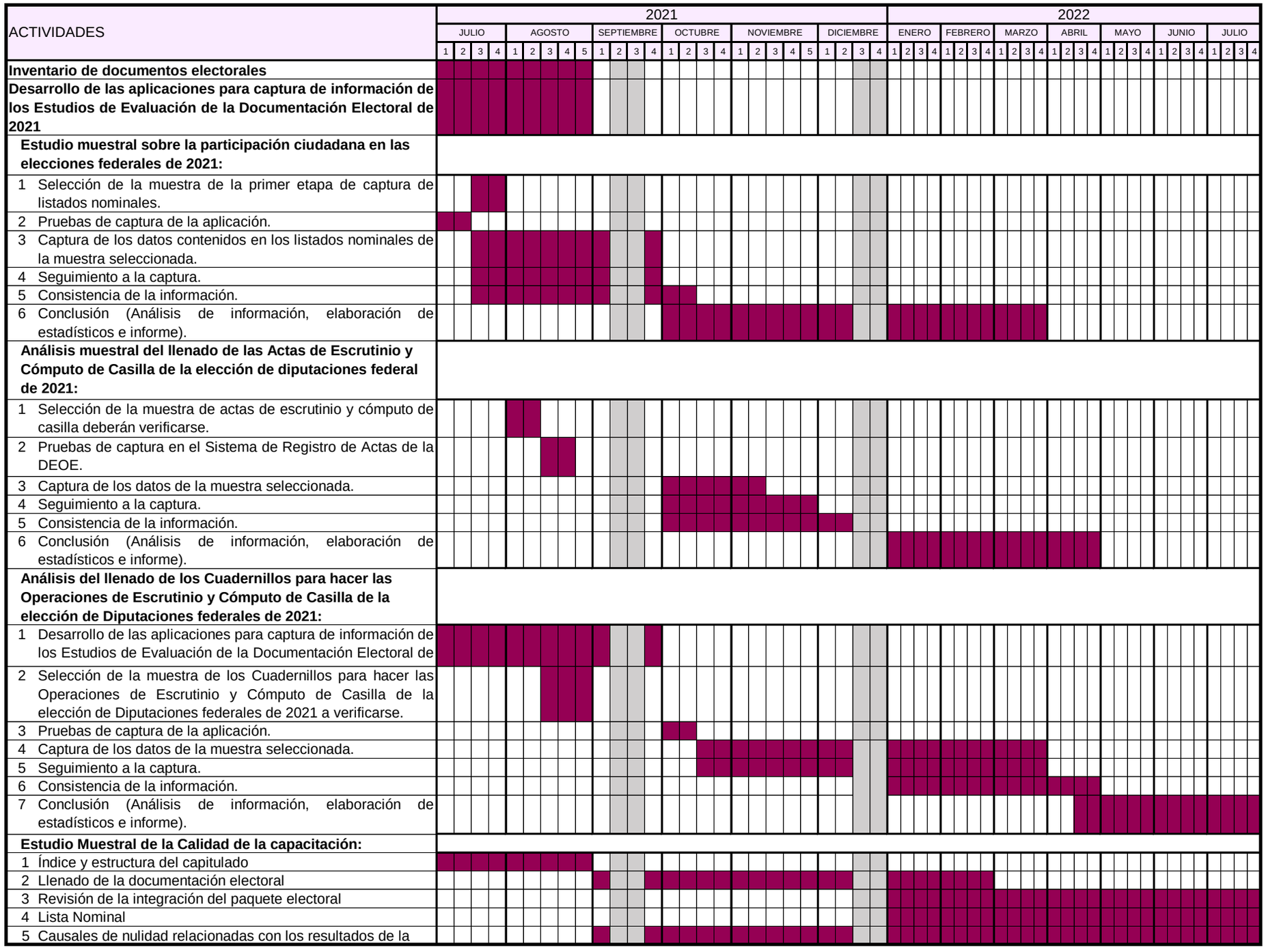

Periodo vacacional