

# Información para la y el **Funcionario de Casilla Especial**

Elección Extraordinaria  
de Senaduría en Nayarit

PROCESO ELECTORAL **2020-2021**

Dirección Ejecutiva de Capacitación Electoral y Educación Cívica



**CONTAMOS** TODAS  
TODOS



## **Instituto Nacional Electoral**

### Consejero Presidente

Dr. Lorenzo Córdova Vianello

### Consejeras y Consejeros Electorales

Mtra. Norma Irene De la Cruz Magaña

Dr. Uuc-kib Espadas Ancona

Dra. Adriana Margarita Favela Herrera

Mtro. José Martín Fernando Faz Mora

Carla Astrid Humphrey Jordan

Dr. Ciro Murayama Rendón

Mtra. Dania Paola Ravel Cuevas

Mtro. Jaime Rivera Velázquez

Dr. José Roberto Ruiz Saldaña

Mtra. Beatriz Claudia Zavala Pérez

### Secretario Ejecutivo

Lic. Edmundo Jacobo Molina

### Titular del Órgano Interno de Control

Lic. Jesús George Zamora

### Director Ejecutivo de Capacitación Electoral y Educación Cívica

Mtro. Roberto Heycher Cardiel Soto

## **Información para la y el Funcionario de Casilla Especial Elección Extraordinaria de Senaduría en Nayarit Proceso Electoral 2020-2021**

Primera edición, abril de 2021

D.R. © 2021 Instituto Nacional Electoral  
Viaducto Tlalpan núm. 100, esquina Periférico Sur  
Col. Arenal Tepepan, 14610, México, Ciudad de México

Distribución gratuita

# Información para la y el **Funcionario de Casilla Especial**

Elección Extraordinaria  
de Senaduría en Nayarit

PROCESO ELECTORAL **2020-2021**

Dirección Ejecutiva de Capacitación Electoral y Educación Cívica



**CONTAMOS** TODAS  
TODOS





# Contenido

<b>Presentación</b>	<b>7</b>
<b>1. La Jornada Electoral</b>	<b>9</b>
1.1. ¿Qué cargos se elegirán en Nayarit?	10
<b>2. Preparación e instalación de la casilla</b>	<b>13</b>
<b>3. Votación</b>	<b>17</b>
3.1. ¿Qué hacer en caso de no poder utilizar el sistema que contiene el equipo de cómputo?	17
<b>4. Conteo de los votos y llenado de las actas</b>	<b>20</b>
4.1. Llenado de las actas de escrutinio y cómputo	34
<b>5. Integración de los expedientes de casilla y de los paquetes electorales</b>	<b>39</b>
5.1. ¿Cómo se integran las bolsas y los paquetes electorales?	39
<b>6. Publicación de resultados y clausura de la casilla</b>	<b>45</b>
6.1. ¿Cómo se realiza la publicación de resultados?	45
6.2. ¿Quién entrega los paquetes electorales?	49



# Presentación

El 6 junio de 2021 nuestro país celebrará la elección más grande de su historia, pues casi 95 millones de mexicanas y mexicanos podrán ejercer su derecho al voto para elegir 500 Diputaciones Federales: 300 por el principio de Mayoría Relativa y 200 por el principio de Representación Proporcional. También se elegirán 15 Gubernaturas, se renovarán 30 Congresos Locales, en 29 estados se elegirá a las y los integrantes de los Ayuntamientos, y en la Ciudad de México, a las y los integrantes de las Alcaldías.

Aunado a lo anterior, el pasado 11 de marzo la Cámara de Senadores aprobó la realización de una elección extraordinaria para elegir a una o un Senador propietario y a una o un Senador suplente.

Lo anterior, derivado de que se presentó ante dicha Cámara una solicitud de licencia indefinida a partir del 15 de diciembre de 2020 y, al no haber un Senador o Senadora suplente que pudiera asumir el cargo, fue necesario determinar que el mismo día de la Jornada Electoral para renovar la Cámara de Diputados se realizara la elección extraordinaria de Senaduría en Nayarit; por ello, en la casilla en la que tú serás funcionario o funcionaria se recibirá la votación de esta elección.

En este material se explican las tareas que como funcionario o funcionaria de casilla especial realizarás para recibir, contar y registrar los votos de la elección de esta Senaduría, las cuales complementan las actividades que se explican en la *Guía para la y el Funcionario de Casilla* y en el documento “Información para la y el funcionario de casilla. Elecciones Locales”.

**Instituto Nacional Electoral**

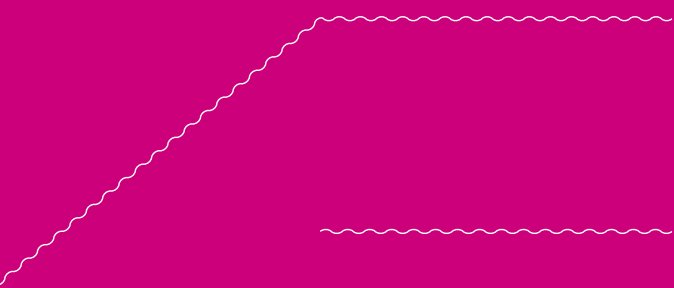

# 1 La Jornada Electoral



# 1 La Jornada Electoral

Recuerda que las actividades que realizarás en la casilla se dividen en 5 momentos, que son:



Cuidar nuestra salud es responsabilidad de todos y todas, por ello es necesario que durante toda la Jornada Electoral se apliquen de manera general las siguientes medidas:

- ▶ El uso de cubrebocas es obligatorio.
- ▶ Respetar una distancia de al menos 1.5 metros entre cada persona.
- ▶ Limpiar y desinfectar periódicamente el interior de la casilla y sus elementos.
- ▶ Ofrecer gel antibacterial a todas las personas que acudan a votar.



## 1.1. ¿Qué cargos se elegirán en Nayarit?

### Elecciones Federales

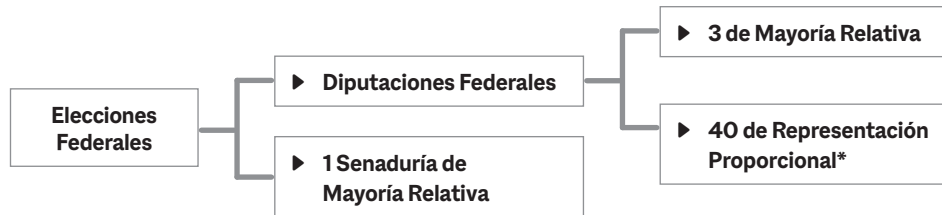

\* Los votos de las personas de Baja California, Baja California Sur, Chihuahua, Durango, Jalisco, Nayarit, Sinaloa y Sonora cuentan para la elección de las 40 Diputaciones de Representación Proporcional.

### Elecciones Locales

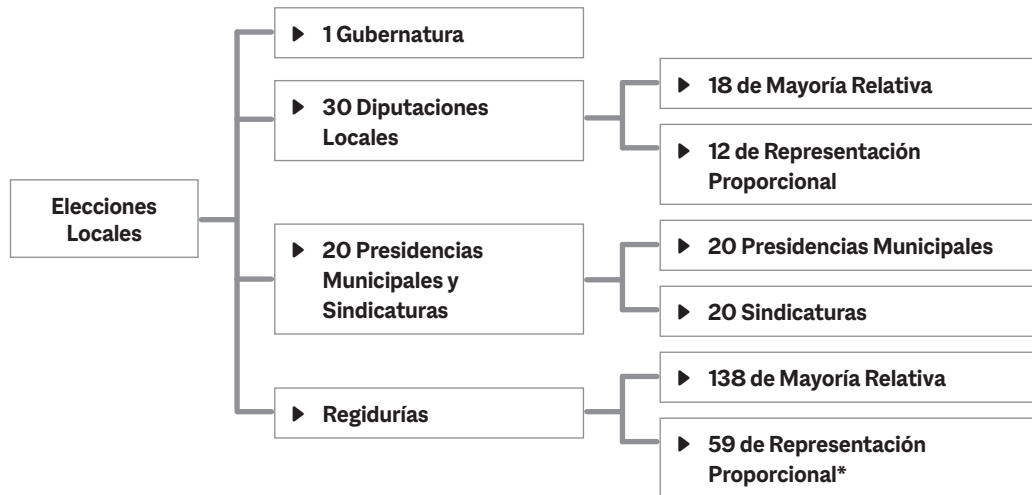





## **2** Preparación e instalación de la casilla



## 2 Preparación e instalación de la casilla

Al momento de instalar la casilla se deberá tomar en cuenta que:

Se arma la urna de Senaduría y se coloca el cartel de identificación; en total se arman seis urnas.

Se cuentan **una por una** las boletas recibidas de Senaduría y se anota la cantidad y los números de los folios en el Acta de la Jornada Electoral de la Elección Federal (es la que tiene el escudo nacional), que llena la o el 1er. Secretario.

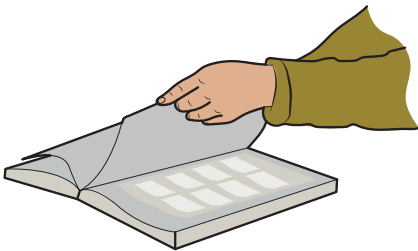

### RECUERDA

**La casilla especial se instala para recibir los votos de las y los electores que el día de la elección están fuera de la sección electoral que les corresponde de acuerdo a su domicilio.**

La o el Operador del equipo de cómputo deberá estar junto a quien preside la casilla de manera que la pantalla del equipo pueda ser observada por la o el Presidente de la casilla especial, por la o el propio Operador del equipo de cómputo y por la persona electora que acuda a votar.

Las y los funcionarios de casilla y representantes de los partidos políticos nacionales y, en su caso, de las candidaturas independientes deben firmar el acta, en la columna de “Instalación de la casilla”.



PROCESO ELECTORAL  
FEDERAL 2020 - 2021

# ACTA DE LA JORNADA ELECTORAL

ESCRIBA FUERTE EN EL ACTA CON PLUMA NEGRA, PARA QUE TODAS LAS COPIAS SE PUEDAN LEER Y SIGA CADA UNA DE LAS INSTRUCCIONES.

1 COPIE Y ANOTE LA INFORMACIÓN DE SU NOMBRAMIENTO:

ENTIDAD FEDERATIVA: Nayarit

DISTRITO ELECTORAL FEDERAL: 07 SECCIÓN: 1 4 0 0  
(Con número)

MUNICIPIO O ALCALDÍA: San Blas

TIPO DE CASILLA				
BÁSICA	CONTIGUA	EXTRA ORDINARIA	OTRA ORDENADA CONTIGUA	ESPECIAL
<input type="checkbox"/>	<input type="checkbox"/>	<input type="checkbox"/>	<input type="checkbox"/>	<input checked="" type="checkbox"/>
Marque con X	Escriba el número	Escriba el número	Escriba el número	Escriba el número
				<u>01</u>

## INSTALACIÓN DE LA CASILLA

2 LA CASILLA SE INSTALÓ EN: Av. Independencia número 18  
(Escriba la calle, número, colonia, localidad o lugar)  
Y SU INSTALACIÓN EMPEZÓ A LAS: 7.30 A.M. DEL DÍA 6 DE JUNIO DE 2021.  
(Con número)  
SI LA CASILLA SE INSTALÓ EN UN LUGAR DIFERENTE AL APROBADO POR EL CONSEJO DISTRITAL, EXPLIQUE LAS CAUSAS:

3 CUENTE UNA POR UNA EL TOTAL DE BOLETAS RECIBIDAS Y ANOTE LA CANTIDAD:

SENADURÍA 1 0 4 0 Mil cuarenta  
(Con número) (Con letra)

DIPUTACIONES FEDERALES 1 0 4 0 Mil cuarenta  
(Con número) (Con letra)

4 ESCRIBA EL NÚMERO DE FOLIOS INICIAL Y FINAL DE LAS BOLETAS DE LA ELECCIÓN PARA LA SENADURÍA Y LAS DIPUTACIONES FEDERALES RECIBIDAS, EN CASO DE QUE LOS FOLIOS NO SEAN CONTINUOS, UTILICE EL SEGUNDO RECUADRO.

SENADURÍA

DEL NÚMERO: INE- 001992 AL NÚMERO: INE- 003031 DEL NÚMERO: INE-      AL NÚMERO: INE-       
(Con número) (Con número) (Con número) (Con número)

DIPUTACIONES FEDERALES

DEL NÚMERO: INE- 001992 AL NÚMERO: INE- 003031 DEL NÚMERO: INE-      AL NÚMERO: INE-       
(Con número) (Con número) (Con número) (Con número)

5 ¿ALGUNA O ALGÚN REPRESENTANTE DE PARTIDO POLÍTICO FIRMÓ O SELLÓ LAS BOLETAS?  SI  NO  
MARQUE CON "X" LA O EL REPRESENTANTE QUE FIRMÓ O SELLÓ LAS BOLETAS:  
(Marque con "X")



6 CUANDO LAS URNAS FUERON ARMADAS ANTE LAS Y LOS FUNCIONARIOS Y LAS Y LOS REPRESENTANTES DE LOS PARTIDOS POLÍTICOS PRESENTES, LA O EL PRESIDENTE:

¿COMPROBÓ QUE LAS URNAS ESTABAN VACÍAS?  SI  NO ¿COLOCÓ LAS URNAS A LA VISTA DE TODAS LAS PERSONAS?  SI  NO  
(Marque con "X") (Marque con "X")

7 EN CASO DE QUE SE HUBIERAN PRESENTADO INCIDENTES DURANTE LA **INSTALACIÓN DE LA CASILLA** MARQUE EN EL APARTADO **A**.

8 ESCRIBA EL NOMBRE DE LAS Y LOS FUNCIONARIOS DE MESA DIRECTIVA DE CASILLA Y DE LAS Y LOS REPRESENTANTES DE PARTIDOS POLÍTICOS EN LOS APARTADOS **B** Y **C** SEGÚN CORRESPONDA, Y ASEGÚRESE DE QUE FIRME EN LA COLUMNA DE **INSTALACIÓN DE LA CASILLA** (COLOR ROSA).

9 LA VOTACIÓN INICIÓ A LAS 08:00 A.M.

SE LEVANTA LA PRESENTE ACTA CON FUNDAMENTO EN LOS ARTÍCULOS 82, PÁRRAFOS 1 Y 2; 86, PÁRRAFO 1, INCISOS A), B) Y D); 258 AL 261; 273 AL 278; 281; 282; 285 AL 287; 289; 290; 291; 292; 293; 294; 295; 296; 297; 298; 299; 300; 301; 302; 303; 304; 305; 306; 307; 308; 309; 310; 311; 312; 313; 314; 315; 316; 317; 318; 319; 320; 321; 322; 323; 324; 325; 326; 327; 328; 329; 330; 331; 332; 333; 334; 335; 336; 337; 338; 339; 340; 341; 342; 343; 344; 345; 346; 347; 348; 349; 350; 351; 352; 353; 354; 355; 356; 357; 358; 359; 360; 361; 362; 363; 364; 365; 366; 367; 368; 369; 370; 371; 372; 373; 374; 375; 376; 377; 378; 379; 380; 381; 382; 383; 384; 385; 386; 387; 388; 389; 390; 391; 392; 393; 394; 395; 396; 397; 398; 399; 400; 401; 402; 403; 404; 405; 406; 407; 408; 409; 410; 411; 412; 413; 414; 415; 416; 417; 418; 419; 420; 421; 422; 423; 424; 425; 426; 427; 428; 429; 430; 431; 432; 433; 434; 435; 436; 437; 438; 439; 440; 441; 442; 443; 444; 445; 446; 447; 448; 449; 450; 451; 452; 453; 454; 455; 456; 457; 458; 459; 460; 461; 462; 463; 464; 465; 466; 467; 468; 469; 470; 471; 472; 473; 474; 475; 476; 477; 478; 479; 480; 481; 482; 483; 484; 485; 486; 487; 488; 489; 490; 491; 492; 493; 494; 495; 496; 497; 498; 499; 500; 501; 502; 503; 504; 505; 506; 507; 508; 509; 510; 511; 512; 513; 514; 515; 516; 517; 518; 519; 520; 521; 522; 523; 524; 525; 526; 527; 528; 529; 530; 531; 532; 533; 534; 535; 536; 537; 538; 539; 540; 541; 542; 543; 544; 545; 546; 547; 548; 549; 550; 551; 552; 553; 554; 555; 556; 557; 558; 559; 560; 561; 562; 563; 564; 565; 566; 567; 568; 569; 570; 571; 572; 573; 574; 575; 576; 577; 578; 579; 580; 581; 582; 583; 584; 585; 586; 587; 588; 589; 590; 591; 592; 593; 594; 595; 596; 597; 598; 599; 600; 601; 602; 603; 604; 605; 606; 607; 608; 609; 610; 611; 612; 613; 614; 615; 616; 617; 618; 619; 620; 621; 622; 623; 624; 625; 626; 627; 628; 629; 630; 631; 632; 633; 634; 635; 636; 637; 638; 639; 640; 641; 642; 643; 644; 645; 646; 647; 648; 649; 650; 651; 652; 653; 654; 655; 656; 657; 658; 659; 660; 661; 662; 663; 664; 665; 666; 667; 668; 669; 670; 671; 672; 673; 674; 675; 676; 677; 678; 679; 680; 681; 682; 683; 684; 685; 686; 687; 688; 689; 690; 691; 692; 693; 694; 695; 696; 697; 698; 699; 700; 701; 702; 703; 704; 705; 706; 707; 708; 709; 710; 711; 712; 713; 714; 715; 716; 717; 718; 719; 720; 721; 722; 723; 724; 725; 726; 727; 728; 729; 730; 731; 732; 733; 734; 735; 736; 737; 738; 739; 740; 741; 742; 743; 744; 745; 746; 747; 748; 749; 750; 751; 752; 753; 754; 755; 756; 757; 758; 759; 760; 761; 762; 763; 764; 765; 766; 767; 768; 769; 770; 771; 772; 773; 774; 775; 776; 777; 778; 779; 780; 781; 782; 783; 784; 785; 786; 787; 788; 789; 790; 791; 792; 793; 794; 795; 796; 797; 798; 799; 800; 801; 802; 803; 804; 805; 806; 807; 808; 809; 810; 811; 812; 813; 814; 815; 816; 817; 818; 819; 820; 821; 822; 823; 824; 825; 826; 827; 828; 829; 830; 831; 832; 833; 834; 835; 836; 837; 838; 839; 840; 841; 842; 843; 844; 845; 846; 847; 848; 849; 850; 851; 852; 853; 854; 855; 856; 857; 858; 859; 860; 861; 862; 863; 864; 865; 866; 867; 868; 869; 870; 871; 872; 873; 874; 875; 876; 877; 878; 879; 880; 881; 882; 883; 884; 885; 886; 887; 888; 889; 890; 891; 892; 893; 894; 895; 896; 897; 898; 899; 900; 901; 902; 903; 904; 905; 906; 907; 908; 909; 910; 911; 912; 913; 914; 915; 916; 917; 918; 919; 920; 921; 922; 923; 924; 925; 926; 927; 928; 929; 930; 931; 932; 933; 934; 935; 936; 937; 938; 939; 940; 941; 942; 943; 944; 945; 946; 947; 948; 949; 950; 951; 952; 953; 954; 955; 956; 957; 958; 959; 960; 961; 962; 963; 964; 965; 966; 967; 968; 969; 970; 971; 972; 973; 974; 975; 976; 977; 978; 979; 980; 981; 982; 983; 984; 985; 986; 987; 988; 989; 990; 991; 992; 993; 994; 995; 996; 997; 998; 999; 1000.

**DESTINO: ORIGINAL PARA EL SOBRE DE EXPEDIENTE DE C**

## CIERRE DE LA VOTACIÓN

# 1

- 10** LA VOTACIÓN TERMINÓ A LAS \_\_\_\_\_ : \_\_\_\_\_ P.M. PORQUE: (Marque con "X")
- ANTES DE LAS 6 P.M. YA HABÍA VOTADO TODO EL ELECTORADO DE LA LISTA NOMINAL.  DESPUÉS DE LAS 6 P.M. AÚN HABÍA ELECTORADO PRESENTE EN LA CASILLA.
- A LAS 6 P.M. YA NO HABÍA ELECTORADO EN LA CASILLA.  SE SUSPENDIÓ DEFINITIVAMENTE LA VOTACIÓN.

**11** EN CASO DE QUE SE HUBIERAN PRESENTADO INCIDENTES DURANTE EL **DESARROLLO** Y EL **CIERRE DE LA VOTACIÓN** MARQUE EN EL APARTADO **A**.

**A** ¿SE PRESENTARON INCIDENTES? (Marque con "X")  SÍ  NO     INSTALACIÓN DE LA CASILLA     DESARROLLO DE LA VOTACIÓN     CIERRE DE LA VOTACIÓN

DESCRIBA BREVEMENTE \_\_\_\_\_

**12** EN SU CASO, SE ESCRIBIERON EN \_\_\_\_\_ HOJA(S) DE INCIDENTES, MISMA(S) QUE SE ANEXA(N) A LA PRESENTE ACTA. ESCRIBA EN EL RECUADRO CORRESPONDIENTE EL NÚMERO DE ESCRITOS DE INCIDENTES QUE LAS Y LOS REPRESENTANTES DE LOS PARTIDOS POLÍTICOS HAYAN PRESENTADO Y MÉTALOS EN EL SOBRE DE EXPEDIENTE DE LA ELECCIÓN PARA LAS DIPUTACIONES FEDERALES.



**13** SOLICITE QUE EN LA COLUMNA DEL CIERRE DE LA VOTACIÓN (COLOR CAFÉ CLARO), FIRMEN LAS Y LOS FUNCIONARIOS DE MESA DIRECTIVA DE CASILLA EN EL APARTADO **B**; Y LAS Y LOS REPRESENTANTES DE LOS PARTIDOS POLÍTICOS EN EL APARTADO **C**, EN CASO DE QUE ESTOS NO SEAN LOS MISMOS QUE FIRMARON EN LA INSTALACIÓN, ES NECESARIO QUE ANOTEN TAMBIÉN SU NOMBRE.

**B** MARQUE CON "X" SI LA O EL FUNCIONARIO SE TOMÓ DE LA FILA DE VOTANTES.

MESA DIRECTIVA DE CASILLA	CARGO	DE LA FILA	NOMBRES	INSTALACIÓN DE LA CASILLA FIRMAS	CIERRE DE LA VOTACIÓN FIRMAS
		PRESIDENTE/A		Diego Boletas	<i>[Firma]</i>
	1er. SECRETARIO/A		Sandra Urmas	<i>[Firma]</i>	
	2o. SECRETARIO/A		Javier Votos	<i>[Firma]</i>	
	1er. ESCRUTADOR/A		Valeria Canceles	<i>[Firma]</i>	
	2o. ESCRUTADOR/A		Mauricio Clasificación	<i>[Firma]</i>	
	3er. ESCRUTADOR/A		Karina Certeza	<i>[Firma]</i>	

**C** MARQUE CON "X" EN LA COLUMNA CORRESPONDIENTE SI LA O EL REPRESENTANTE ES PROPIETARIO (P) O SUPLENTE (S), SI FIRMÓ BAJO PROTESTA O SI NO FIRMÓ POR NEGATIVA O ABANDONO. LOS ESPACIOS CON LÍNEAS DIAGONALES EN LA COLUMNA DE **INSTALACIÓN DE CASILLA** NO DEBEN SER LLENADOS.

PARTIDO	NOMBRES	Marque con "X"		INSTALACIÓN DE LA CASILLA FIRMAS	CIERRE DE LA VOTACIÓN FIRMAS	SI FIRMÓ BAJO PROTESTA Marque con "X"	NO FIRMÓ POR NEGATIVA O ABANDONO Marque con "X"
		P	S				
	Federico Actas	X		<i>[Firma]</i>			
	Renata Legal	X		<i>[Firma]</i>			
	Marco Independencia	X		<i>[Firma]</i>			
	María Casillas	X		<i>[Firma]</i>			
	Alonso Federal	X		<i>[Firma]</i>			
	Juana Local	X		<i>[Firma]</i>			
	Mario Boletas	X		<i>[Firma]</i>			
	Rebeca Escrutinio	X		<i>[Firma]</i>			
	Luis Publicidad	X		<i>[Firma]</i>			
	Guadalupe Jornadas	X		<i>[Firma]</i>			

**14** UNA VEZ LLENADA Y FIRMADA EL ACTA:

- INTRODUZCA EL ORIGINAL EN EL SOBRE DE EXPEDIENTE DE LA ELECCIÓN PARA LAS DIPUTACIONES FEDERALES QUE VA DENTRO DEL PAQUETE ELECTORAL;
- LA PRIMERA COPIA EN EL SOBRE DE EXPEDIENTE DE LA ELECCIÓN PARA LA SENADURÍA QUE VA DENTRO DEL PAQUETE ELECTORAL; ENTREGUE COPIA LEGIBLE A LAS Y LOS REPRESENTANTES DE LOS PARTIDOS POLÍTICOS PRESENTES, SEGÚN EL ORDEN DE REGISTRO.

SI ALGUNA O ALGÚN REPRESENTANTE DE PARTIDO POLÍTICO SOLICITA TOMAR UNA FOTOGRAFÍA DEL ORIGINAL DEL ACTA, USTED DEBE PERMITÍRSELO.

87; 295, PÁRRAFO 1, INCISO A); 296; 357; 362, PÁRRAFO 1, INCISO B); Y 435 DE LA LEY GENERAL DE INSTITUCIONES Y PROCEDIMIENTOS ELECTORALES; Y EN LOS ARTÍCULOS 150, PÁRRAFO, A ELECCIÓN EXTRAORDINARIA DE SENADURÍA EN EL ESTADO DE NAYARIT, MISMO QUE FUE PUBLICADO POR EL DIARIO OFICIAL DE LA FEDERACIÓN EL 19 DE MARZO DE 2021.

## CASILLA DE LA ELECCIÓN PARA LAS DIPUTACIONES FEDERALES



## 3 Votación



## 3 Votación

Empieza cuando la o el Presidente anuncia el inicio de la votación, y es el momento en que las y los electores pasan a votar, respetando el orden en que están formados.

Después de que la persona muestra su Credencial para Votar, la o el Operador del equipo de cómputo consulta en el sistema si la credencial es vigente y los cargos por los que puede votar.

Cuando el sistema indique que puede votar por Senaduría se le entrega la boleta de color gris junto con el resto de las boletas que indique el sistema

### 3.1 ¿Qué hacer en caso de no poder utilizar el sistema que contiene el equipo de cómputo?

Los cargos por los que puede votar cada persona se determinan de manera manual, de acuerdo a lo siguiente:

Si la Credencial para Votar corresponde a la misma sección en la que se instaló la casilla especial, se le indica a la o el elector que no puede votar ahí por ser una casilla para personas electoras en tránsito, por lo que se le invita a que acuda a votar en la casilla que le corresponde de acuerdo con su domicilio.

**Paso 1**  
**Presidente/a:** Entrega la Credencial para Votar a la o el Operador del equipo de cómputo para que consulte a través del CD que contiene la "Relación de ciudadanos que no podrán votar, por encontrarse en alguno de los supuestos que establece la normatividad en materia registral" si la persona puede votar con la credencial que presenta.

**Paso 2**  
**Operador/a del equipo de cómputo** Busca el número del OCR y consulta la relación usando el CD en el equipo de cómputo.  
Muestra la pantalla del equipo de cómputo con el resultado de la consulta.  
Una vez que se confirmó que la persona puede votar con la credencial que presenta, se determina si puede votar por la Senaduría.

**Paso 3** } Revisa en la credencial de la o el ciudadano si pertenece al estado de Nayarit (clave de estado 18).  
**Presidente/a:** }

**Paso 4** } Cuando es de la entidad entrega la boleta de Senaduría (color gris).  
**Presidente/a:** }

**No olvides en qué lugar de la Credencial para Votar puedes encontrar el estado.**

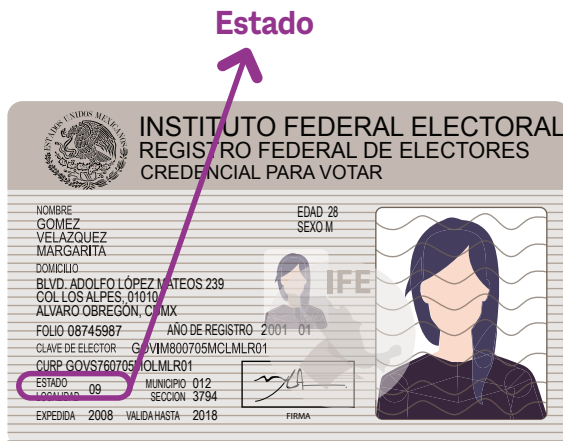

Emitida a partir de septiembre de 2008



Emitida a partir de noviembre de 2013

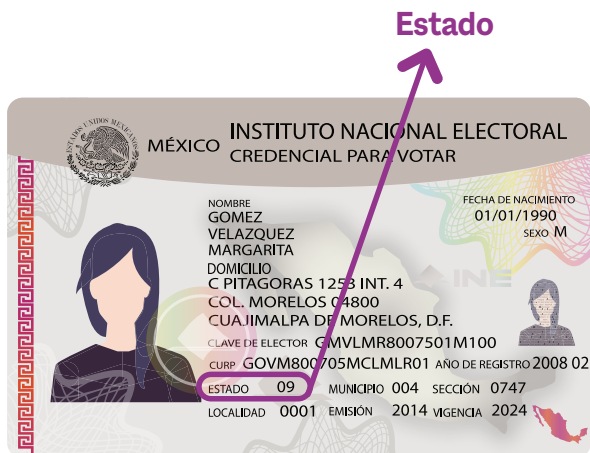

Emitida a partir de julio de 2014



Emitida a partir de diciembre de 2019



En caso de que se presente algún incidente durante la votación, la o el 1er. Secretario lo describe en la Hoja de incidentes de la Elección Federal.

Al finalizar la votación la o el 1er. Secretario llena el apartado “Cierre de la votación” del Acta de la Jornada Electoral de las Elecciones Federales. Recuerda que la o el 2o. Secretario llena el acta de la Elección Local.

Las y los funcionarios y representantes firman el acta.

En el siguiente ejemplo se muestra el llenado del Acta de la Jornada Electoral de las Elecciones Federales, revisala con detenimiento ya que es diferente a la que tienes en la guía y en el documento “Información para la y el Funcionario de Casilla. Elecciones Locales”.

PROCESO ELECTORAL  
FEDERAL 2020 - 2021

# ACTA DE LA JORNADA ELECTORAL

ESCRIBA FUERTE EN EL ACTA CON PLUMA NEGRA, PARA QUE TODAS LAS COPIAS SE PUEDAN LEER Y SIGA CADA UNA DE LAS INSTRUCCIONES.

**1 COPIE Y ANOTE LA INFORMACIÓN DE SU NOMBRAMIENTO:**

ENTIDAD FEDERATIVA: NAYARIT

DISTRITO ELECTORAL FEDERAL: 07 SECCIÓN: 1 4 0 0  
(Con número)

MUNICIPIO O ALCALDÍA: San Blas

TIPO DE CASILLA				
<input checked="" type="checkbox"/> BÁSICA	<input type="checkbox"/> CONTIGUA	<input type="checkbox"/> EXTRA ORDINARIA	<input type="checkbox"/> EXTRA ORDINARIA CONTIGUA	<input checked="" type="checkbox"/> ESPECIAL
Marque con X	Escriba el número	Escriba el número	Escriba el número	Escriba el número
				<u>01</u>

## INSTALACIÓN DE LA CASILLA

**2 LA CASILLA SE INSTALÓ EN:** Av. Independencia número 18  
(Escriba la calle, número, colonia, localidad o lugar)

**Y SU INSTALACIÓN EMPEZÓ A LAS:** 07 : 30 A.M. DEL DÍA 6 DE JUNIO DE 2021.  
(Con número)

SI LA CASILLA SE INSTALÓ EN UN LUGAR DIFERENTE AL APROBADO POR EL CONSEJO DISTRITAL, EXPLIQUE LAS CAUSAS: \_\_\_\_\_

**3 CUENTE UNA POR UNA EL TOTAL DE BOLETAS RECIBIDAS Y ANOTE LA CANTIDAD:**

**SENADURÍA** 1 0 4 0 Mil cuarenta  
(Con número) (Con letra)

**DIPUTACIONES FEDERALES** 1 0 4 0 Mil cuarenta  
(Con número) (Con letra)

**4 ESCRIBA EL NÚMERO DE FOLIOS INICIAL Y FINAL DE LAS BOLETAS DE LA ELECCIÓN PARA LA SENADURÍA Y LAS DIPUTACIONES FEDERALES RECIBIDAS, EN CASO DE QUE LOS FOLIOS NO SEAN CONTINUOS, UTILICE EL SEGUNDO RECUADRO.**

**SENADURÍA**

DEL NÚMERO: INE- 0 0 1 9 9 2 AL NÚMERO: INE- 0 0 3 0 3 1 DEL NÚMERO: INE- \_\_\_\_\_ AL NÚMERO: INE- \_\_\_\_\_  
(Con número) (Con número) (Con número) (Con número)

**DIPUTACIONES FEDERALES**

DEL NÚMERO: INE- 0 0 1 9 9 2 AL NÚMERO: INE- 0 0 3 0 3 1 DEL NÚMERO: INE- \_\_\_\_\_ AL NÚMERO: INE- \_\_\_\_\_  
(Con número) (Con número) (Con número) (Con número)

**5 ¿ALGUNA O ALGÚN REPRESENTANTE DE PARTIDO POLÍTICO FIRMÓ O SELLÓ LAS BOLETAS?  SÍ  NO**  
(Marque con "X")

MARQUE CON "X" LA O EL REPRESENTANTE QUE FIRMÓ O SELLÓ LAS BOLETAS:



**6 CUANDO LAS URNAS FUERON ARMADAS ANTE LAS Y LOS FUNCIONARIOS Y LAS Y LOS REPRESENTANTES DE LOS PARTIDOS POLÍTICOS PRESENTES, LA O EL PRESIDENTE:**

¿COMPROBÓ QUE LAS URNAS ESTABAN VACÍAS?  SÍ  NO (Marque con "X")      ¿COLOCÓ LAS URNAS A LA VISTA DE TODAS LAS PERSONAS?  SÍ  NO (Marque con "X")

**7 EN CASO DE QUE SE HUBIERAN PRESENTADO INCIDENTES DURANTE LA INSTALACIÓN DE LA CASILLA MARQUE EN EL APARTADO **A**.**

**8 ESCRIBA EL NOMBRE DE LAS Y LOS FUNCIONARIOS DE MESA DIRECTIVA DE CASILLA Y DE LAS Y LOS REPRESENTANTES DE PARTIDOS POLÍTICOS EN LOS APARTADOS **B** Y **C** SEGÚN CORRESPONDA, Y ASEGÚRESE DE QUE FIRMIEN EN LA COLUMNA DE **INSTALACIÓN DE LA CASILLA (COLOR ROSA)**.**

**9 LA VOTACIÓN INICIÓ A LAS** 08 :00 **A.M.**

SE LEVANTA LA PRESENTE ACTA CON FUNDAMENTO EN LOS ARTÍCULOS 82, PÁRRAFOS 1 Y 2; 86, PÁRRAFO 1, INCISOS A), B) Y D); 258 AL 261; 273 AL 278; 281; 282; 285 AL 287; 289 AL 291; 293 AL 295; 297 AL 300; 302 AL 304; 306 AL 308; 310 AL 312; 314 AL 316; 318 AL 320; 322 AL 324; 326 AL 328; 330 AL 332; 334 AL 336; 338 AL 340; 342 AL 344; 346 AL 348; 350 AL 352; 354 AL 356; 358 AL 360; 362 AL 364; 366 AL 368; 370 AL 372; 374 AL 376; 378 AL 380; 382 AL 384; 386 AL 388; 390 AL 392; 394 AL 396; 398 AL 400; 402 AL 404; 406 AL 408; 410 AL 412; 414 AL 416; 418 AL 420; 422 AL 424; 426 AL 428; 430 AL 432; 434 AL 436; 438 AL 440; 442 AL 444; 446 AL 448; 450 AL 452; 454 AL 456; 458 AL 460; 462 AL 464; 466 AL 468; 470 AL 472; 474 AL 476; 478 AL 480; 482 AL 484; 486 AL 488; 490 AL 492; 494 AL 496; 498 AL 500; 502 AL 504; 506 AL 508; 510 AL 512; 514 AL 516; 518 AL 520; 522 AL 524; 526 AL 528; 530 AL 532; 534 AL 536; 538 AL 540; 542 AL 544; 546 AL 548; 550 AL 552; 554 AL 556; 558 AL 560; 562 AL 564; 566 AL 568; 570 AL 572; 574 AL 576; 578 AL 580; 582 AL 584; 586 AL 588; 590 AL 592; 594 AL 596; 598 AL 600; 602 AL 604; 606 AL 608; 610 AL 612; 614 AL 616; 618 AL 620; 622 AL 624; 626 AL 628; 630 AL 632; 634 AL 636; 638 AL 640; 642 AL 644; 646 AL 648; 650 AL 652; 654 AL 656; 658 AL 660; 662 AL 664; 666 AL 668; 670 AL 672; 674 AL 676; 678 AL 680; 682 AL 684; 686 AL 688; 690 AL 692; 694 AL 696; 698 AL 700; 702 AL 704; 706 AL 708; 710 AL 712; 714 AL 716; 718 AL 720; 722 AL 724; 726 AL 728; 730 AL 732; 734 AL 736; 738 AL 740; 742 AL 744; 746 AL 748; 750 AL 752; 754 AL 756; 758 AL 760; 762 AL 764; 766 AL 768; 770 AL 772; 774 AL 776; 778 AL 780; 782 AL 784; 786 AL 788; 790 AL 792; 794 AL 796; 798 AL 800; 802 AL 804; 806 AL 808; 810 AL 812; 814 AL 816; 818 AL 820; 822 AL 824; 826 AL 828; 830 AL 832; 834 AL 836; 838 AL 840; 842 AL 844; 846 AL 848; 850 AL 852; 854 AL 856; 858 AL 860; 862 AL 864; 866 AL 868; 870 AL 872; 874 AL 876; 878 AL 880; 882 AL 884; 886 AL 888; 890 AL 892; 894 AL 896; 898 AL 900; 902 AL 904; 906 AL 908; 910 AL 912; 914 AL 916; 918 AL 920; 922 AL 924; 926 AL 928; 930 AL 932; 934 AL 936; 938 AL 940; 942 AL 944; 946 AL 948; 950 AL 952; 954 AL 956; 958 AL 960; 962 AL 964; 966 AL 968; 970 AL 972; 974 AL 976; 978 AL 980; 982 AL 984; 986 AL 988; 990 AL 992; 994 AL 996; 998 AL 1000.

**DESTINO: ORIGINAL PARA EL SOBRE DE EXPEDIENTE DE C**

### CIERRE DE LA VOTACIÓN

1

**10** LA VOTACIÓN TERMINÓ A LAS 06:30 P.M. PORQUE: (Marque con "X")  
 ANTES DE LAS 6 P.M. YA HABÍA VOTADO TODO EL ELECTORADO DE LA LISTA NOMINAL.  DESPUÉS DE LAS 6 P.M. AÚN HABÍA ELECTORADO PRESENTE EN LA CASILLA.  
 A LAS 6 P.M. YA NO HABÍA ELECTORADO EN LA CASILLA.  SE SUSPENDIÓ DEFINITIVAMENTE LA VOTACIÓN.

**11** EN CASO DE QUE SE HUBIERAN PRESENTADO INCIDENTES DURANTE EL **DESARROLLO** Y EL **CIERRE DE LA VOTACIÓN** MARQUE EN EL APARTADO **A**.

**A** ¿SE PRESENTARON INCIDENTES? (Marque con "X")  SÍ  NO  INSTALACIÓN DE LA CASILLA  DESARROLLO DE LA VOTACIÓN  CIERRE DE LA VOTACIÓN

DESCRIBA BREVEAMENTE \_\_\_\_\_ EN SU CASO, SE ESCRIBIERON EN \_\_\_\_\_ HOJA(S) DE INCIDENTES, MISMA(S) QUE SE ANEXA(N) A LA PRESENTE ACTA.

**12** ESCRIBA EN EL RECUADRO CORRESPONDIENTE EL NÚMERO DE ESCRITOS DE INCIDENTES QUE LAS Y LOS REPRESENTANTES DE LOS PARTIDOS POLÍTICOS HAYAN PRESENTADO Y MÉTALOS EN EL SOBRE DE EXPEDIENTE DE LA ELECCIÓN PARA LAS DIPUTACIONES FEDERALES.

**13** SOLICITE QUE EN LA COLUMNA DEL CIERRE DE LA VOTACIÓN (COLOR CAFÉ CLARO), FIRMEN LAS Y LOS FUNCIONARIOS DE MESA DIRECTIVA DE CASILLA EN EL APARTADO **B**; Y LAS Y LOS REPRESENTANTES DE LOS PARTIDOS POLÍTICOS EN EL APARTADO **C**, EN CASO DE QUE ESTOS NO SEAN LOS MISMOS QUE FIRMARON EN LA INSTALACIÓN, ES NECESARIO QUE ANOTEN TAMBIÉN SU NOMBRE.

**B** MARQUE CON "X" SI LA O EL FUNCIONARIO SE TOMÓ DE LA FILA DE VOTANTES.

	CARGO	DE LA FILA	NOMBRES	INSTALACIÓN DE LA CASILLA FIRMAS	CIERRE DE LA VOTACIÓN FIRMAS
MESA DIRECTIVA DE CASILLA	PRESIDENTE/A		Diego Boletas	<i>[Firma]</i>	<i>[Firma]</i>
	1er. SECRETARIO/A		Sandra Urnas	<i>[Firma]</i>	<i>[Firma]</i>
	2o. SECRETARIO/A		Javier Votos	<i>[Firma]</i>	<i>[Firma]</i>
	1er. ESCRUTADOR/A		Valeria Canceles	<i>[Firma]</i>	<i>[Firma]</i>
	2o. ESCRUTADOR/A		Mauricio Clasificación	<i>[Firma]</i>	<i>[Firma]</i>
	3er. ESCRUTADOR/A		Karina Certeza	<i>[Firma]</i>	<i>[Firma]</i>

**C** MARQUE CON "X" EN LA COLUMNA CORRESPONDIENTE SI LA O EL REPRESENTANTE ES PROPIETARIO (P) O SUPLENTE (S), SI FIRMÓ BAJO PROTESTA O SI NO FIRMÓ POR NEGATIVA O ABANDONO. LOS ESPACIOS CON LÍNEAS DIAGONALES EN LA COLUMNA DE **INSTALACIÓN DE CASILLA** NO DEBEN SER LLENADOS.

	PARTIDO	NOMBRES	Marque con "X"		INSTALACIÓN DE LA CASILLA FIRMAS	CIERRE DE LA VOTACIÓN FIRMAS	SI FIRMÓ BAJO PROTESTA Marque con "X"	NO FIRMÓ POR NEGATIVA O ABANDONO Marque con "X"
			P	S				
REPRESENTANTES DE PARTIDOS POLÍTICOS		Federico Actas			<i>[Firma]</i>	<i>[Firma]</i>		
		Renata Legal				<i>[Firma]</i>		
		Marco Independencia				<i>[Firma]</i>		
		Maria Casillas				<i>[Firma]</i>		
		Alonso Federal				<i>[Firma]</i>		
		Juana Local				<i>[Firma]</i>		
		Mario Boletas				<i>[Firma]</i>		
		Rebeca Escrutinio				<i>[Firma]</i>		
		Luis Publicidad				<i>[Firma]</i>		
		Guadalupe Jornadas				<i>[Firma]</i>		

**14** UNA VEZ LLENADA Y FIRMADA EL ACTA:  
 1. INTRODUZCA EL ORIGINAL EN EL SOBRE DE EXPEDIENTE DE LA ELECCIÓN PARA LAS DIPUTACIONES FEDERALES QUE VA DENTRO DEL PAQUETE ELECTORAL;  
 2. LA PRIMERA COPIA EN EL SOBRE DE EXPEDIENTE DE LA ELECCIÓN PARA LA SENADURÍA QUE VA DENTRO DEL PAQUETE ELECTORAL;  
 ENTREGUE COPIA LEGIBLE A LAS Y LOS REPRESENTANTES DE LOS PARTIDOS POLÍTICOS PRESENTES, SEGÚN EL ORDEN DE REGISTRO.  
 SI ALGUNA O ALGÚN REPRESENTANTE DE PARTIDO POLÍTICO SOLICITA TOMAR UNA FOTOGRAFÍA DEL ORIGINAL DEL ACTA, USTED DEBE PERMITIRSELO.

87; 295, PÁRRAFO 1, INCISO A); 296; 357; 362, PÁRRAFO 1, INCISO B); Y 435 DE LA LEY GENERAL DE INSTITUCIONES Y PROCEDIMIENTOS ELECTORALES; Y EN LOS ARTÍCULOS 150, PÁRRAFO, A ELECCIÓN EXTRAORDINARIA DE SENADURÍA EN EL ESTADO DE NAYARIT, MISMO QUE FUE PUBLICADO POR EL DIARIO OFICIAL DE LA FEDERACIÓN EL 19 DE MARZO DE 2021.

CASILLA DE LA ELECCIÓN PARA LAS DIPUTACIONES FEDERALES

## **4** Conteo de los votos y llenado de las actas

## 4 Conteo de los votos y llenado de las actas

Una vez cerrada la votación, se realiza, de manera simultánea, la clasificación y el conteo de los votos de las Elecciones Federales y Locales. Para el caso de Nayarit, se hacen en el siguiente orden:

Elecciones Federales	Elecciones Locales
<p><b>1er. y 2o. Escrutadores/as</b> Clasifican y cuentan los votos</p> <p><b>1er. Secretario/a</b></p> <p>Registra la información en el cuadernillo para hacer operaciones de las Elecciones Federales:</p> <ol style="list-style-type: none"><li>1. Elección de Diputaciones Federales</li><li>2. Elección de Senaduría</li></ol>	<p><b>3er. Escrutador/a</b> Clasifica y cuenta los votos</p> <p><b>2o. Secretario/a</b></p> <p>Registra la información en el cuadernillo para hacer operaciones de las Elecciones Locales:</p> <ol style="list-style-type: none"><li>1. Elección de Gubernatura</li><li>2. Elección de Diputaciones Locales</li><li>3. Elección de Ayuntamientos</li><li>4. Elección de Regidurías</li></ol>

### RECUERDA

**Cuando terminen el conteo de las Elecciones Federales, el 1er. y 2o. Escrutadores/as, así como la o el 1er. Secretario deberán apoyar en el conteo de los votos de las Elecciones Locales. Ambos conteos son supervisados por la o el Presidente.**

Para la elección de Senaduría se realiza lo siguiente:

1. Se llena el apartado de Senaduría del cuadernillo para hacer operaciones federal.
2. Se cancelan las boletas sobrantes de la elección de Senaduría marcándolas con dos rayas diagonales con tinta, antes de empezar a clasificar los votos de la elección.
3. Se vacía la urna de Senaduría, se clasifican y cuentan los votos.





## Votos para partidos políticos



## Votos para coalición





### Votos para candidaturas no registradas

### Votos nulos

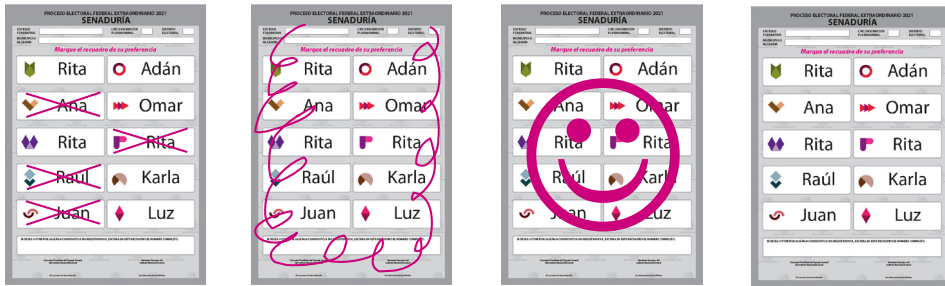

En caso de encontrar votos de otra elección se entregan a la o el Presidente para que los guarde en el sobre de la elección de que se trate y coloque el sobre encima de la urna correspondiente.

Después de abrir todas las urnas y de que se haya llenado la columna 1 de las 6 elecciones, se clasifican y cuentan los votos que están en los sobres, los resultados se anotan en la columna 2 del cuadernillo y se suman los de cada renglón en la columna 3.

En el siguiente ejemplo se muestra el llenado del cuadernillo para hacer las operaciones de escrutinio y cómputo de las Elecciones Federales. Revisalo con detenimiento, ten en cuenta que es diferente al que tienes en la guía y en el documento “Información para la y el funcionario de casilla. Elecciones Locales”.

## CUADERNILLO PARA HACER LAS OPERACIONES DE ESCRUTINIO Y CÓMPUTO DE CASILLA ESPECIAL

### ELECCIÓN PARA LA SENADURÍA MAYORÍA RELATIVA

Este cuadernillo debe ser llenado por la o el primer secretario de mesa directiva de casilla.

Cuando termine de llenar los datos de este cuadernillo, inicie el llenado del Acta de escrutinio y cómputo de casilla especial de la Senaduría. Posteriormente continúe con el llenado de las Actas de escrutinio y cómputo de casilla especial para Diputaciones Federales.

#### 1 COPIE LOS DATOS DE IDENTIFICACIÓN DE LA CASILLA

<b>ENTIDAD:</b>	Nayarit
<b>DISTRITO:</b>	07
<b>MUNICIPIO:</b>	San Blas
<b>SECCIÓN:</b>	1400
<b>CASILLA:</b>	Básica

Conteste con lápiz. Llene los 4 espacios con número sin dejar lugares en blanco, por ejemplo: 0000, 0001, 0012, 1234.

#### SENADURÍA

Copie los datos de esta columna en el Acta de escrutinio y cómputo de casilla especial.

En caso de no contar con etiqueta, copie los datos de identificación de la casilla, en el apartado 1 del acta.

#### 2 BOLETAS SOBRAINTES DE LA ELECCIÓN PARA LA SENADURÍA

- Con un bolígrafo de tinta negra, cancelar con dos rayas diagonales cada una de las boletas sobrantes no usadas.
- Contar las boletas canceladas y escribir la cantidad obtenida en este recuadro: -- -- →

0	0	6	2
---	---	---	---

Copie esta cantidad en el apartado 2 del acta.

#### 3 PERSONAS QUE VOTARON POR LA ELECCIÓN PARA LA SENADURÍA DE MAYORÍA RELATIVA

En caso de utilizar un equipo de cómputo con el Sistema de consulta en casillas especiales, obtener el total de personas que votaron por **SENADURÍA DE MAYORÍA RELATIVA**, anotar el resultado en el apartado 3 del acta y continuar con el llenado de este cuadernillo en el apartado 4 de resultados de la votación. En caso de no utilizar el equipo de cómputo, llevar a cabo el siguiente procedimiento:

- Contar a las personas que votaron por **SENADURÍA DE MAYORÍA RELATIVA** incluidas en el *Acta de las y los electores en tránsito para casillas especiales*:
  - ◆ Contar el total de personas que votaron anotadas en la primera hoja del *Acta de las y los electores en tránsito para casillas especiales*.
  - ◆ Anotar el resultado en la parte inferior de esa página.
  - ◆ Repetir esta operación en cada una de las páginas del *Acta de las y los electores en tránsito para casillas especiales*.
  - ◆ Sumar los totales que anotó en todas las páginas del *Acta de las y los electores en tránsito para casillas especiales*.
- Escribir el resultado del primer conteo de las personas que votaron por el principio de **mayoría relativa**: -- -- -- -- →
- Realizar un segundo conteo de las personas que votaron por el principio de **mayoría relativa** anotadas en el *Acta de las y los electores en tránsito para casillas especiales* y sumarlas de nuevo. -- -- -- -- →
- Si el resultado obtenido en los dos conteos es igual, escribir en el recuadro con la letra **A**: -- -- -- -- →

1er CONTEO			
0	9	7	8

2do CONTEO			
0	9	7	8

0	9	7	8
A			

Copie esta cantidad en el apartado 3 del acta.

- Extraer los votos de la urna de **SENADURÍA DE MAYORÍA RELATIVA**, clasificarlos en dos grupos, los que tienen una sola marca, y los que tienen dos o más marcas. Posteriormente agruparlos en montoncitos.
- Utilizar la **Guía de apoyo para la clasificación de los votos** para clasificar los votos con una sola marca para partidos políticos; y los **Clasificadores de votos** para clasificar los votos para candidaturas no registradas y votos nulos, así como los votos con dos o más marcas (coalición).
- Anotar las cantidades en los espacios correspondientes para ambos casos y copiar estas cantidades en la **COLUMNA 1** del **Cuadro de resultados**.

#### 4 RESULTADOS DE LA VOTACIÓN DE LA ELECCIÓN PARA LA SENADURÍA DE MAYORÍA RELATIVA

Anotar las cantidades de la **Guía de apoyo para la clasificación de los votos** y de los **Clasificadores de los votos** en la **COLUMNA 1**. Esperar a que se extraigan los votos de las urnas de las demás elecciones y en caso de encontrar de **SENADURÍA DE MAYORÍA RELATIVA** en otras urnas, anotarlos en la **COLUMNA 2** y sumar el total de votos en la **COLUMNA 3**.

- Votos de cada partido político:

- Votos para los partidos políticos en coalición:  
En caso de que alguna de las combinaciones de la coalición no hubiera obtenido votos, anote "000".

- Votos para candidaturas no registradas:

- Votos nulos:

- Sumar todos los votos de los partidos políticos, de coalición, candidaturas no registradas y los votos nulos, y anotar el resultado:

CUADRO DE RESULTADOS DE SENADURÍA DE MAYORÍA RELATIVA			
	COLUMNA 1 Votos sacados de la urna de Senaduría MR <i>Escriba con número</i>	COLUMNA 2 Votos encontrados en otras urnas <i>Escriba con número</i>	COLUMNA 3 Total de votos <i>Escriba con número</i>
Partido			
	0 9 3	0 0 0	0 9 3
	0 9 2	0 0 1	0 9 3
	0 9 0	0 0 3	0 9 3
	0 9 6	0 0 0	0 9 6
	0 9 6	0 0 0	0 9 6
	0 9 3	0 0 3	0 9 6
	0 9 6	0 0 0	0 9 6
	0 9 6	0 0 0	0 9 6
	0 9 4	0 0 2	0 9 6
	0 9 3	0 0 3	0 9 6
<b>COALICIÓN PAN, PRI, PRD</b>			
	0 0 9	0 0 0	0 0 9
	0 0 0	0 0 0	0 0 0
	0 0 0	0 0 0	0 0 0
	0 0 0	0 0 0	0 0 0
<b>CANDIDATURAS NO REGISTRADAS</b>			
CANDIDATOS/AS NO REGISTRADOS/AS	0 1 2	0 0 2	0 1 4
<b>VOTOS NULOS</b>			
VOTOS NULOS	0 0 3	0 0 1	0 0 4
<b>TOTAL</b>	0 9 6 3	0 0 1 5	0 9 7 8

Si NO encuentra votos de Senaduría en otras urnas, cancele la **COLUMNA 2** y la **COLUMNA 3** con dos líneas diagonales

Copie las cantidades de la **COLUMNA 3** en el apartado 4 del acta. En caso de que las **COLUMNAS 2 y 3** sean canceladas, las cantidades deben ser tomadas de la **COLUMNA 1**

Firma Presidente/a de Mesa Directiva de Casilla

Firma Secretario/a de Mesa Directiva de Casilla

5



**TOTAL DE VOTOS DE LA ELECCIÓN PARA LA SENADURÍA DE MAYORÍA RELATIVA SACADOS DE TODAS LAS URNAS**

Cuente los votos de **SENADURÍA** sacados de todas las urnas y escriba el resultado en el recuadro **B**.

6



**COMPARATIVO DEL TOTAL DE VOTOS DE PERSONAS QUE VOTARON Y EL TOTAL DE VOTOS DE SENADURÍA DE MAYORÍA RELATIVA SACADOS DE LAS URNAS**

¿Son iguales las cantidades anotadas en los recuadros **A** de la primera página y **B**?

7



**COMPARATIVO DEL TOTAL DE VOTOS DE SENADURÍA DE MAYORÍA RELATIVA SACADOS DE LAS URNAS Y EL TOTAL DE RESULTADOS DE LA VOTACIÓN**

¿Son iguales las cantidades anotadas en el recuadro **B** y el **TOTAL** de la votación?

**SENADURÍA**

Copie los datos de esta columna en el Acta de escrutinio y cómputo de casilla especial.

0 8 8 3

**B**

Copie esta cantidad en el apartado 5 del acta.

SI  NO

Anote esta respuesta en el apartado 6 del acta. (Marque con "X")

SI  NO

Anote esta respuesta en el apartado 7 del acta. (Marque con "X")

**CONTINÚE EL LLENADO DEL APARTADO DE MAYORÍA RELATIVA DE DIPUTACIONES FEDERALES SIGUIENDO LAS INDICACIONES DE ESTE CUADERNILLO.**

**ELECCIÓN PARA LAS DIPUTACIONES FEDERALES MAYORÍA RELATIVA**

1



**COPIE LOS DATOS DE IDENTIFICACIÓN DE LA CASILLA**

a. Copie los datos de identificación de la casilla que están en la etiqueta.

2



**BOLETAS SOBRANTES DE LA ELECCIÓN PARA LAS DIPUTACIONES FEDERALES**

- a. Con un bolígrafo de tinta negra, cancelar con dos rayas diagonales cada una de las boletas sobrantes no usadas.
- b. Contar las boletas canceladas y escribir la cantidad obtenida en este recuadro: -- --

3



**PERSONAS QUE VOTARON POR LA ELECCIÓN PARA LAS DIPUTACIONES FEDERALES DE MAYORÍA RELATIVA**

En caso de utilizar un equipo de cómputo con el Sistema de consulta en casillas especiales, obtener el total de personas que votaron por **DIPUTACIONES FEDERALES DE MAYORÍA RELATIVA**, anotar el resultado en el apartado 3 del acta y continuar con el llenado de este cuadernillo en el apartado 4 de resultados de la votación. En caso de no utilizar el equipo de cómputo, llevar a cabo el siguiente procedimiento:

- a. Contar a las personas que votaron por **DIPUTACIONES FEDERALES DE MAYORÍA RELATIVA** incluidas en el Acta de las y los electores en tránsito para casillas especiales:
  - ◆ Contar el total de personas que votaron anotadas en la primera hoja del Acta de las y los electores en tránsito para casillas especiales.
  - ◆ Anotar el resultado en la parte inferior de esa página.
  - ◆ Repetir esta operación en cada una de las páginas del Acta de las y los electores en tránsito para casillas especiales.
  - ◆ Sumar los totales que anotó en todas las páginas del Acta de las y los electores en tránsito para casillas especiales.
- b. Escribir el resultado del primer conteo de las personas que votaron por el principio de **mayoría relativa**: -- -- -- --
- c. Realizar un segundo conteo de las personas que votaron por el principio de **mayoría relativa** anotadas en el Acta de las y los electores en tránsito para casillas especiales y sumarlas de nuevo. -- -- -- --
- d. Si el resultado obtenido en los dos conteos es igual, escribir en el recuadro con la letra **A**: -- -- -- --

Si los resultados de los dos conteos no son iguales, volver a contar las personas que votaron en el Acta de las y los electores en tránsito de casillas especiales hasta tener la seguridad de tener la cantidad correcta.

**DIPUTACIONES**

Copie los datos de esta columna en el Acta de escrutinio y cómputo de casilla especial.

En caso de no contar con etiqueta, copie los datos de identificación de la casilla, en el apartado 1 del acta.

0 0 6 2

Copie esta cantidad en el apartado 2 del acta.

1er CONTEO  
0 0 9 5

2do CONTEO  
0 0 9 5

0 0 9 5

**A**

Copie esta cantidad en el apartado 3 del acta.

- Extraer los votos de la urna de **DIPUTACIONES FEDERALES DE MAYORÍA RELATIVA**, clasificarlos en dos grupos, los que tienen una sola marca, y los que tienen dos o más marcas. Posteriormente agruparlos en montoncitos.
- Utilizar la **Guía de apoyo para la clasificación de los votos** para clasificar los votos con una sola marca para partidos políticos y candidatura independiente; y los **Clasificadores de votos** para clasificar los votos para candidaturas no registradas y votos nulos, así como los votos con dos o más marcas (coalición).
- Anotar las cantidades en los espacios correspondientes para ambos casos y copiar estas cantidades en la **COLUMNA 1** del **Cuadro de resultados**.

#### 4 RESULTADOS DE LA VOTACIÓN DE LA ELECCIÓN PARA LAS DIPUTACIONES FEDERALES DE MAYORÍA RELATIVA

Anotar las cantidades de la **Guía de apoyo para la clasificación de los votos** y de los **Clasificadores de los votos** en la **COLUMNA 1**. Esperar a que se extraigan los votos de las urnas de las demás elecciones y en caso de encontrar de **DIPUTACIONES FEDERALES DE MAYORÍA RELATIVA** en otras urnas, anotarlos en la **COLUMNA 2** y sumar el total de votos en la **COLUMNA 3**.

- Votos de cada partido político:

- Votos para los partidos políticos en coalición:  
En caso de que alguna de las combinaciones de la coalición no hubiera obtenido votos, anote "000".

- Votos para candidaturas no registradas:

- Votos nulos:

- Sumar todos los votos de los partidos políticos, de coalición, candidaturas no registradas y los votos nulos, y anotar el resultado:

CUADRO DE RESULTADOS DE DIPUTACIONES FEDERALES DE MAYORÍA RELATIVA			
	COLUMNA 1 Votos sacados de la urna de Diputaciones MR	COLUMNA 2 Votos encontrados en otras urnas	COLUMNA 3 Total de votos
Partido	Escriba con número	Escriba con número	Escriba con número
	0 8 2	0 0 2	0 8 4
	0 8 4	0 0 0	0 8 4
	0 8 4	0 0 0	0 8 4
	0 8 6	0 0 1	0 8 7
	0 8 7	0 0 0	0 8 7
	0 8 7	0 0 0	0 8 7
	0 8 4	0 0 3	0 8 7
	0 8 5	0 0 2	0 8 7
	0 8 7	0 0 0	0 8 7
	0 8 7	0 0 0	0 8 7
<b>COALICIÓN PAN, PRI, PRD</b>			
	0 0 6	0 0 3	0 0 9
	0 0 0	0 0 0	0 0 0
	0 0 0	0 0 0	0 0 0
	0 0 0	0 0 0	0 0 0
<b>CANDIDATURAS NO REGISTRADAS</b>			
CANDIDATOS/AS NO REGISTRADOS/AS	0 0 9	0 0 0	0 0 9
<b>VOTOS NULOS</b>			
VOTOS NULOS	0 0 3	0 0 1	0 0 4
<b>TOTAL</b>	0 8 7 1	0 0 1 2	0 8 8 3

Si NO encuentra votos de Diputaciones Federales en otras urnas, cancele la **COLUMNA 2** y la **COLUMNA 3** con dos líneas diagonales

Copie las cantidades de la **COLUMNA 3** en el apartado 4 del acta. En caso de que las **COLUMNAS 2 y 3** sean canceladas, las cantidades deben ser tomadas de la **COLUMNA 1**

Firma Presidente/a de Mesa Directiva de Casilla

Firma Secretario/a de Mesa Directiva de Casilla

**5** **TOTAL DE VOTOS DE LA ELECCIÓN PARA LAS DIPUTACIONES FEDERALES DE MAYORÍA RELATIVA SACADOS DE TODAS LAS URNAS**

Cuenta los votos de **DIPUTACIONES FEDERALES** sacados de todas las urnas y escribe el resultado en el recuadro **B**.

**6** **COMPARATIVO DEL TOTAL DE PERSONAS QUE VOTARON Y EL TOTAL DE VOTOS DE DIPUTACIONES FEDERALES DE MAYORÍA RELATIVA SACADOS DE LAS URNAS**

¿Son iguales las cantidades anotadas en los recuadros **A** de la primera página y **B** ?

**7** **COMPARATIVO DEL TOTAL DE VOTOS DE DIPUTACIONES FEDERALES DE MAYORÍA RELATIVA SACADOS DE LAS URNAS Y EL TOTAL DE RESULTADOS DE LA VOTACIÓN**

¿Son iguales las cantidades anotadas en el recuadro **B** y el **TOTAL** de la votación?

**DIPUTACIONES**

Copie los datos de esta columna en el Acta de escrutinio y cómputo de casilla especial.

0	9	7	8
---	---	---	---

Copie esta cantidad en el apartado **6** del acta.

SI  NO Anote esta respuesta en el apartado **6** del acta. (Marque con "X")

SI  NO Anote esta respuesta en el apartado **7** del acta. (Marque con "X")

**CONTINÚE EL LLENADO DEL APARTADO DE REPRESENTACIÓN PROPORCIONAL SIGUIENDO LAS INDICACIONES DE ESTE CUADERNILLO.**

**ELECCIÓN PARA LAS DIPUTACIONES FEDERALES REPRESENTACIÓN PROPORCIONAL**

**1** **COPIE LOS DATOS DE IDENTIFICACIÓN DE LA CASILLA**

a. Copie los datos de identificación de la casilla que están en la etiqueta.

**2** **BOLETAS SOBREVIVIENTES DE LA ELECCIÓN PARA LAS DIPUTACIONES FEDERALES**

a. Copiar el total de **boletas sobrantes** de **DIPUTACIONES FEDERALES** que escribió en la **página 3** de este cuadernillo:

**3** **PERSONAS QUE VOTARON POR LA ELECCIÓN PARA LAS DIPUTACIONES FEDERALES DE REPRESENTACIÓN PROPORCIONAL**

En caso de utilizar un equipo de cómputo con el **Sistema de consulta en casillas especiales**, obtener el total de personas que votaron por **DIPUTACIONES FEDERALES DE REPRESENTACIÓN PROPORCIONAL**, anotar el resultado en el apartado **3** del acta y continuar con el llenado de este cuadernillo en el apartado **4** de resultados de la votación. En caso de no utilizar el equipo de cómputo, llevar a cabo el siguiente procedimiento:

a. Contar a las personas que votaron por **DIPUTACIONES FEDERALES DE REPRESENTACIÓN PROPORCIONAL** incluidas en el *Acta de las y los electores en tránsito para casillas especiales* de la siguiente manera:

- ◆ Contar el total de personas que votaron anotadas en la primera hoja del *Acta de las y los electores en tránsito para casillas especiales*.
- ◆ Anotar el resultado en la parte inferior de esa página.
- ◆ Repetir esta operación en cada una de las páginas del *Acta de las y los electores en tránsito para casillas especiales*.
- ◆ Sumar los totales que anotó en todas las páginas del *Acta de las y los electores en tránsito para casillas especiales*.

b. Escribir el resultado del primer conteo de las personas que votaron por el principio de **representación proporcional**:

c. Realizar un segundo conteo de las personas que votaron por el principio de **representación proporcional** anotadas en el *Acta de las y los electores en tránsito para casillas especiales* y sumarlas de nuevo.

e. Si el resultado obtenido en los dos conteos es igual, escribir en el recuadro con la letra **A**:

**Si los resultados de los dos conteos no son iguales, volver a contar las personas que votaron en el Acta de las y los electores en tránsito de casillas especiales hasta tener la seguridad de tener la cantidad correcta.**

**DIPUTACIONES**

Copie los datos de esta columna en el Acta de escrutinio y cómputo de casilla especial.

En caso de no contar con etiqueta, copie los datos de identificación de la casilla, en el apartado **1** del acta.

0	0	6	2
---	---	---	---

Copie esta cantidad en el apartado **2** del acta.

1er CONTEO

0	9	7	8
---	---	---	---

2do CONTEO

0	9	7	8
---	---	---	---

0	9	7	8
---	---	---	---

Copie esta cantidad en el apartado **3** del acta.

- Extraer los votos de la urna de **DIPUTACIONES FEDERALES** con el sello de **REPRESENTACIÓN PROPORCIONAL**, clasificarlos en dos grupos, los que tienen una sola marca, y los que tienen dos o más marcas. Posteriormente agruparlos en montoncitos.
- Utilizar la **Guía de apoyo para la clasificación de los votos** para clasificar los votos con una sola marca para partidos políticos; y los **Clasificadores de votos** para clasificar los votos para candidaturas no registradas y votos nulos.
- Anotar las cantidades en los espacios correspondientes para ambos casos y copiar estas cantidades en la **COLUMNA 1** del **Cuadro de resultados**.

**4**

**RESULTADOS DE LA VOTACIÓN DE LA ELECCIÓN PARA LAS DIPUTACIONES FEDERALES DE REPRESENTACIÓN PROPORCIONAL**

Anotar las cantidades de la **Guía de apoyo para la clasificación de los votos** y de los **Clasificadores de los votos** en la **COLUMNA 1**. Esperar a que se extraigan los votos de las urnas de las demás elecciones y en caso de encontrar de **DIPUTACIONES FEDERALES DE REPRESENTACIÓN PROPORCIONAL** en otras urnas, anotarlos en la **COLUMNA 2** y sumar el total de votos en la **COLUMNA 3**.

- Votos de cada partido político:

- Votos para candidaturas no registradas:

- Votos nulos:

- Sumar todos los votos de los partidos políticos, de candidaturas no registradas y los votos nulos, y anotar el resultado:

CUADRO DE RESULTADOS DE DIPUTACIONES FEDERALES DE REPRESENTACIÓN PROPORCIONAL			
	<b>COLUMNA 1</b> Votos sacados de la urna de Diputaciones RP <i>(Escriba con número)</i>	<b>COLUMNA 2</b> Votos encontrados en otras urnas <i>(Escriba con número)</i>	<b>COLUMNA 3</b> Total de votos <i>(Escriba con número)</i>
Partido			
	0 0 9	<del>  </del>	<del>  </del>
	0 0 9	<del>  </del>	<del>  </del>
	0 0 9	<del>  </del>	<del>  </del>
	0 0 9	<del>  </del>	<del>  </del>
	0 0 9	<del>  </del>	<del>  </del>
	0 0 9	<del>  </del>	<del>  </del>
	0 0 9	<del>  </del>	<del>  </del>
	0 0 9	<del>  </del>	<del>  </del>
	0 0 9	<del>  </del>	<del>  </del>
	0 0 9	<del>  </del>	<del>  </del>
<b>CANDIDATURAS NO REGISTRADAS</b>			
CANDIDATOS/AS NO REGISTRADOS/AS	0 0 3	<del>  </del>	<del>  </del>
<b>VOTOS NULOS</b>			
VOTOS NULOS	0 0 2	<del>  </del>	<del>  </del>
<b>TOTAL</b>	0 0 9 5	<del>  </del>	<del>  </del>

Si NO encuentra votos de Diputaciones Federales en otras urnas, cancele la **COLUMNA 2** y la **COLUMNA 3** con dos líneas diagonales

Copie las cantidades de la **COLUMNA 3** en el apartado **4** del acta. En caso de que las **COLUMNAS 2 y 3** sean canceladas, las cantidades deben ser tomadas de la **COLUMNA 1**



5



**TOTAL DE VOTOS DE LA ELECCIÓN PARA LAS DIPUTACIONES FEDERALES DE REPRESENTACIÓN PROPORCIONAL SACADOS DE LAS URNAS**

Cuenta los votos de **DIPUTACIONES FEDERALES DE REPRESENTACIÓN PROPORCIONAL** sacados de todas las urnas y escriba el resultado en el recuadro **B** . - - - - - →

6



**COMPARATIVO DEL TOTAL DE PERSONAS QUE VOTARON Y EL TOTAL DE VOTOS DE DIPUTACIONES FEDERALES DE REPRESENTACIÓN PROPORCIONAL SACADOS DE LAS URNAS**

¿Son iguales las cantidades anotadas en los recuadros **A** de la primera página y **B** ? - →

7



**COMPARATIVO DEL TOTAL DE VOTOS DE DIPUTACIONES FEDERALES DE REPRESENTACIÓN PROPORCIONAL SACADOS DE LAS URNAS Y EL TOTAL DE RESULTADOS DE LA VOTACIÓN**

¿Son iguales las cantidades anotadas en el recuadro **B** y el **TOTAL** de la votación? - →

**DIPUTACIONES**

Copie los datos de esta columna en el Acta de escrutinio y cómputo de casilla especial.

0	0	9	5
B			

Copie esta cantidad en el apartado **5** del acta.

<input checked="" type="checkbox"/>	<input type="checkbox"/>
	NO

Anote esta respuesta en el apartado **6** del acta.  
(Marque con "X")

<input checked="" type="checkbox"/>	<input type="checkbox"/>
	NO

Anote esta respuesta en el apartado **7** del acta.  
(Marque con "X")

**AL CONCLUIR EL LLENADO DEL CUADERNILLO, INICIE EL LLENADO DEL ACTA DE ESCRUTINIO Y CÓMPUTO SIGUIENDO LAS INDICACIONES DE ESTE CUADERNILLO.**

**DESTINO: INTRODUZCA EL CUADERNILLO PARA HACER LAS OPERACIONES DE ESCRUTINIO Y CÓMPUTO DE CASILLA EN EL EXPEDIENTE DE CASILLA ESPECIAL DE LA ELECCIÓN PARA LAS DIPUTACIONES FEDERALES.**

MUESTRA

## 4.1. Llenado de las actas de escrutinio y cómputo

Una vez que la o el 1er. Secretario termine de llenar por completo el cuader-  
nillo para hacer operaciones de las Elecciones Federales, copia los resultados  
en las actas de escrutinio y cómputo de Diputaciones Federales y Senaduría,  
y solicita a las y los representantes y funcionarios que las firmen.

Después les entrega una copia de la documentación de las Elecciones Federales  
y lo registra en la primera parte de la constancia de clausura y recibo de copia  
legible de las Elecciones Federales.

El orden para entregar la documentación es conforme aparecen los partidos  
políticos en la constancia de clausura.

Las y los representantes pueden tomar fotografía de los originales de las actas  
de escrutinio y cómputo.

En el siguiente ejemplo se muestra el llenado del Acta de Escrutinio y Cómputo  
de la elección de Senaduría, así como de la primera parte de la constancia de  
clausura de la elección federal en la que se marca la documentación que  
se entrega a las y los representantes.

Pegue aquí la etiqueta con el código QR

PROCESO ELECTORAL EXTRAORDINARIO 2021  
ACTA DE ESCRUTINIO Y CÓMPUTO DE CASILLA ESPECIAL DE LA ELECCIÓN PARA LA SENADURÍA DE MAYORÍA RELATIVA

SELEVANTA LA PRESENTE ACTA CON FUNDAMENTO EN LOS ARTÍCULOS 42, PÁRRAFOS 1 Y 2; 64; 66, PÁRRAFO 1; INCISOS A), B), C), D), E), F), G), H), I), J), K), L), M), N), O), P), Q), R), S), T), U), V), W), X), Y), Z), AA), AB), AC), AD), AE), AF), AG), AH), AI), AJ), AK), AL), AM), AN), AO), AP), AQ), AR), AS), AT), AU), AV), AW), AX), AY), AZ), BA), BB), BC), BD), BE), BF), BG), BH), BI), BJ), BK), BL), BM), BN), BO), BP), BQ), BR), BS), BT), BU), BV), BW), BX), BY), BZ), CA), CB), CC), CD), CE), CF), CG), CH), CI), CJ), CK), CL), CM), CN), CO), CP), CQ), CR), CS), CT), CU), CV), CW), CX), CY), CZ), DA), DB), DC), DD), DE), DF), DG), DH), DI), DJ), DK), DL), DM), DN), DO), DP), DQ), DR), DS), DT), DU), DV), DW), DX), DY), DZ), EA), EB), EC), ED), EE), EF), EG), EH), EI), EJ), EK), EL), EM), EN), EO), EP), EQ), ER), ES), ET), EU), EV), EW), EX), EY), EZ), FA), FB), FC), FD), FE), FF), FG), FH), FI), FJ), FK), FL), FM), FN), FO), FP), FQ), FR), FS), FT), FU), FV), FW), FX), FY), FZ), GA), GB), GC), GD), GE), GF), GG), GH), GI), GJ), GK), GL), GM), GN), GO), GP), GQ), GR), GS), GT), GU), GV), GW), GX), GY), GZ), HA), HB), HC), HD), HE), HF), HG), HH), HI), HJ), HK), HL), HM), HN), HO), HP), HQ), HR), HS), HT), HU), HV), HW), HX), HY), HZ), IA), IB), IC), ID), IE), IF), IG), IH), II), IJ), IK), IL), IM), IN), IO), IP), IQ), IR), IS), IT), IU), IV), IW), IX), IY), IZ), JA), JB), JC), JD), JE), JF), JG), JH), JI), JJ), JK), JL), JM), JN), JO), JP), JQ), JR), JS), JT), JU), JV), JW), JX), JY), JZ), KA), KB), KC), KD), KE), KF), KG), KH), KI), KJ), KK), KL), KM), KN), KO), KP), KQ), KR), KS), KT), KU), KV), KW), KX), KY), KZ), LA), LB), LC), LD), LE), LF), LG), LH), LI), LJ), LK), LL), LM), LN), LO), LP), LQ), LR), LS), LT), LU), LV), LW), LX), LY), LZ), MA), MB), MC), MD), ME), MF), MG), MH), MI), MJ), MK), ML), MM), MN), MO), MP), MQ), MR), MS), MT), MU), MV), MW), MX), MY), MZ), NA), NB), NC), ND), NE), NF), NG), NH), NI), NJ), NK), NL), NM), NN), NO), NP), NQ), NR), NS), NT), NU), NV), NW), NX), NY), NZ), OA), OB), OC), OD), OE), OF), OG), OH), OI), OJ), OK), OL), OM), ON), OO), OP), OQ), OR), OS), OT), OU), OV), OW), OX), OY), OZ), PA), PB), PC), PD), PE), PF), PG), PH), PI), PJ), PK), PL), PM), PN), PO), PP), PQ), PR), PS), PT), PU), PV), PW), PX), PY), PZ), QA), QB), QC), QD), QE), QF), QG), QH), QI), QJ), QK), QL), QM), QN), QO), QP), QQ), QR), QS), QT), QU), QV), QW), QX), QY), QZ), RA), RB), RC), RD), RE), RF), RG), RH), RI), RJ), RK), RL), RM), RN), RO), RP), RQ), RR), RS), RT), RU), RV), RW), RX), RY), RZ), SA), SB), SC), SD), SE), SF), SG), SH), SI), SJ), SK), SL), SM), SN), SO), SP), SQ), SR), SS), ST), SU), SV), SW), SX), SY), SZ), TA), TB), TC), TD), TE), TF), TG), TH), TI), TJ), TK), TL), TM), TN), TO), TP), TQ), TR), TS), TT), TU), TV), TW), TX), TY), TZ), UA), UB), UC), UD), UE), UF), UG), UH), UI), UJ), UK), UL), UM), UN), UO), UP), UQ), UR), US), UT), UY), UZ), VA), VB), VC), VD), VE), VF), VG), VH), VI), VJ), VK), VL), VM), VN), VO), VP), VQ), VR), VS), VT), VU), VV), VW), VX), VY), VZ), WA), WB), WC), WD), WE), WF), WG), WH), WI), WJ), WK), WL), WM), WN), WO), WP), WQ), WR), WS), WT), WY), WZ), XA), XB), XC), XD), XE), XF), XG), XH), XI), XJ), XK), XL), XM), XN), XO), XP), XQ), XR), XS), XT), XU), XV), XW), XX), XY), XZ), YA), YB), YC), YD), YE), YF), YG), YH), YI), YJ), YK), YL), YM), YN), YO), YP), YQ), YR), YS), YT), YU), YV), YW), YX), YY), YZ), ZA), ZB), ZC), ZD), ZE), ZF), ZG), ZH), ZI), ZJ), ZK), ZL), ZM), ZN), ZO), ZP), ZQ), ZR), ZS), ZT), ZU), ZV), ZW), ZX), ZY), ZZ).

AL CONCLUIR EL LLENADO DEL CUADERNILLO, INICIE EL LLENADO DEL ACTA DE ESCRUTINIO Y CÓMPUTO, UTILICE UN BOLIgrafo DE TINTA NEGRA PARA EL LLENADO DEL ACTA. ASEGÚRESE QUE TODAS LAS COPIAS SEAN LEGIBLES Y ATIENDA LAS RECOMENDACIONES.

1 DATOS DE LA CASILLA. Copie y anote la información de su nombramiento.  
ENTIDAD FEDERATIVA: Nayarit DISTRITO: 07  
MUNICIPIO: San Blas  
SECCIONES: 1 4 0 0  
TIPO DE CASILLA: ESPECIAL 01  
LA CASILLA SE INSTALÓ EN: Av. Independencia número 18  
(Escriba el calle, número, colonia, localidad o lugar)

2 BOLETAS SOBREVANTES DE LA ELECCIÓN PARA LA SENADURÍA. Escriba el total de boletas no usadas, que se cancelaron con dos líneas diagonales. Copie esta cantidad del apartado del cuadernillo.  
SeSENTA y dos (Con letra) 0 0 6 2 (Con números)

3 PERSONAS QUE VOTARON POR LA ELECCIÓN PARA LA SENADURÍA DE MAYORÍA RELATIVA. Escriba el total de personas anotadas en el Acta de las y los electores en tránsito que votaron por la elección para la Senaduría de mayoría relativa. Copie esta cantidad del apartado 3 inciso 1 del cuadernillo.  
Novcientos sesenta y ocho (Con letra) 0 9 7 8 (Con números)

4 RESULTADOS DE LA VOTACIÓN DE LA ELECCIÓN PARA LA SENADURÍA DE MAYORÍA RELATIVA. Escriba los votos para cada partido político, coalición, candidatura no registrada y votos nulos, sumelos y escriba el resultado en TOTAL. En caso de no recibir votos para algún partido político, coalición o candidatura no registrada, escriba ceros. Copie estas cantidades del apartado del cuadernillo.

PARTIDO, COALICIÓN O CANDIDATURA	RESULTADOS DE LA VOTACIÓN EN CASILLA ESPECIAL DE LA ELECCIÓN PARA LA SENADURÍA DE MAYORÍA RELATIVA (Con letra)	(Con números)
Coalición	Noventa y tres	0 9 3
Coalición	Noventa y tres	0 9 3
Coalición	Noventa y tres	0 9 3
Coalición	Noventa y seis	0 9 6
Coalición	Noventa y seis	0 9 6
Coalición	Noventa y seis	0 9 6
Coalición	Noventa y seis	0 9 6
Coalición	Noventa y seis	0 9 6
Coalición	Noventa y seis	0 9 6
Coalición	Noventa y seis	0 9 6
Coalición	Nueve	0 0 9
Coalición	Cero	0 0 0
Coalición	Cero	0 0 0
Coalición	Cero	0 0 0
CANDIDATURAS NO REGISTRADAS	Catorce	0 1 4
VOTOS NULOS	Cuatro	0 0 4
TOTAL	Novcientos setenta y ocho	0 9 7 8

5 TOTAL DE VOTOS DE LA ELECCIÓN PARA LA SENADURÍA DE MAYORÍA RELATIVA SACADOS DE TODAS LAS URNAS. Escriba el total de votos de la elección para la Senaduría de mayoría relativa que se sacaron de todas las urnas. Copie esta cantidad del apartado del cuadernillo.  
Novcientos setenta y ocho (Con letra) 0 9 7 8 (Con números)

6 COMPARATIVO DEL TOTAL DE PERSONAS QUE VOTARON Y EL TOTAL DE VOTO DE MAYORÍA RELATIVA SACADOS DE TODAS LAS URNAS. ¿Es igual el número total de personas y representantes que votaron del apartado con el total de votos sacados de todas las urnas del apartado? Copie esta respuesta del apartado del cuadernillo.  
No (Marque con X) (Con números)

7 COMPARATIVO DEL TOTAL DE VOTOS DE SENADURÍA DE MAYORÍA RELATIVA SACADOS DE TODAS LAS URNAS Y EL TOTAL DE RESULTADOS DE LA VOTACIÓN. ¿Es igual el total de votos sacados de todas las urnas del apartado con el TOTAL de la votación? Copie esta respuesta del apartado del cuadernillo.  
No (Marque con X) (Con números)

8 SE PRESENTARON INCIDENTES DURANTE EL ESCRUTINIO Y CÓMPUTO DE ESTA ELECCIÓN? SI (Marque con X)  
DESCRIBA BREVEMENTE:

9 EN SU CASO, SE ESCRIBIERON EN HOJAS DE INCIDENTES, MISMAS QUE SE ANEXAN A LA PRESENTE ACTA.  
MESA DIRECTIVA DE CASILLA. Escriba los nombres de las y los funcionarios de casilla presentes y asegúrese que firmen en su totalidad.

CARGO	NOMBRES	FIRMAS
PRESIDENTE/A	Diego Bolaños	<i>[Firma]</i>
1er. SECRETARÍA/A	Sandra Urbas	<i>[Firma]</i>
2do. SECRETARÍA/A	Jaime Vélez	<i>[Firma]</i>
1er. ESCRUTADOR/A	Valeria González	<i>[Firma]</i>
2do. ESCRUTADOR/A	Mauricio Clafificación	<i>[Firma]</i>
3er. ESCRUTADOR/A	Karina Cortez	<i>[Firma]</i>

10 REPRESENTANTES DE PARTIDOS POLÍTICOS. Escriba los nombres de las y los representantes de partidos políticos, presentes, marque con "X" si es o el propietario (P) o suplente (S) y asegúrese que firmen en su totalidad.

PARTIDO	NOMBRE COMPLETO	Marque con "X" si es propietario (P) o suplente (S)	FIRMA	Marque con "X" si es propietario (P) o suplente (S)
	Federico Actas	X	<i>[Firma]</i>	X
	Renata Legal	X	<i>[Firma]</i>	X
	Marco Independencia	X	<i>[Firma]</i>	X
	María Casillas	X	<i>[Firma]</i>	X
	Alonso Federal	X	<i>[Firma]</i>	X
	Juana Local	X	<i>[Firma]</i>	X
	Mario Boletas	X	<i>[Firma]</i>	X
	Rebeca Escritorio	X	<i>[Firma]</i>	X
	Luis Publicidad	X	<i>[Firma]</i>	X
	Guadalupe Jornadas	X	<i>[Firma]</i>	X

11 ESCRITOS DE PROTESTA. En su caso, escriba el número de escritos de protesta en el recuadro del partido político que los presentó metidos en el sobre de expediente de casilla especial de la elección para la Senaduría.

- 1. ORIGINAL EN EL SOBRE DE EXPEDIENTE DE CASILLA, INTRODÚZCALA.
- 2. COPIA LEGIBLE A LAS Y LOS REPRESENTANTES DE LOS PARTIDOS POLÍTICOS PRESENTES, SEGÚN EL ORDEN DE REGISTRO INDICADO EN EL CUADRO DEL APARTADO 10.
- 3. EN CASO DE QUE ALGUNA O ALGUN REPRESENTANTE DE PARTIDO POLÍTICO SOLICITE TOMAR UNA FOTOGRAFÍA DEL ORIGINAL DEL ACTA, USTED DEBE PERMITIRSELO.

DESTINO: ORIGINAL PARA EL SOBRE DE EXPEDIENTE DE CASILLA ESPECIAL DE LA ELECCIÓN PARA LA SENADURÍA



PROCESO ELECTORAL  
FEDERAL 2020 - 2021

# CONSTANCIA Y RECIBO

**1** **ESCRIBA FUERTE EN EL RECIBO CON PLUMA NEGRA, PARA QUE TODAS LAS COPIAS SE PUEDAN LEER Y SIGA CADA UNA DE LAS INSTRUCCIONES.**

**DATOS DE LA CASILLA.** *Copie y anote la información de su nombramiento.*

ENTIDAD FEDERATIVA: **NAYARIT** DISTRITO: **07**

MUNICIPIO: **San Blas**

SECCIÓN: **1400**  
(Con número)

LA CASILLA SE INSTALÓ EN:

**Av. Independencia**

(Escriba la calle, número, colonia, localidad o lugar)

**número 18**

TIPO DE CASILLA				
<input type="checkbox"/> BÁSICA	<input type="checkbox"/> CONTIGUA	<input type="checkbox"/> EXTRA ORDINARIA	<input type="checkbox"/> EXTRA ORDINARIA CONTIGUA	<input checked="" type="checkbox"/> NOMINAL
	<input type="text"/>	<input type="text"/>	<input type="text"/>	<input type="text"/> <b>01</b>
<small>Marque con X</small>	<small>Escriba el número</small>	<small>Escriba el número</small>	<small>Escriba el número</small>	<small>Escriba el número</small>

**2** **COPIAS LEGIBLES DE LAS ACTAS ENTREGADAS A LAS Y LOS REPRESENTANTES DE LOS PARTIDOS POLÍTICOS.** *Marque con "X" en los cuadros de las actas y documentos cuyas copias fueron entregadas a las y los representantes de los partidos políticos. Marque en su caso, con "X" en el cuadro de acuse de la devolución de la Lista Nominal, entregado a las y los representantes que devolvieron las listas nominales.*

PARTIDO	ACTA DE LA JORNADA ELECTORAL	ACTAS DE ESCRUTINIO Y CÓMPUTO DE LA ELECCIÓN DE: SENADURÍA		ACTAS DE ESCRUTINIO Y CÓMPUTO DE LA ELECCIÓN DE: DIPUTACIONES FEDERALES			ACTA DE LAS Y LOS ELECTORES EN TRÁNSITO PARA CASILLAS ESPECIALES	HOJA DE INCIDENTES	CONSTANCIA DE CLAUSURA DE LA CASILLA Y RECIBO DE COPIA LEGIBLE	EN SU CASO, ACUSE DE LA DEVOLUCIÓN DE LA LISTA NOMINAL DE ELECTORES
		MAYORÍA RELATIVA	MAYORÍA RELATIVA EN CASILLAS ESPECIALES	MAYORÍA RELATIVA	MAYORÍA RELATIVA EN CASILLAS ESPECIALES	REPRESENTACIÓN PROPORCIONAL EN CASILLAS ESPECIALES				
	X		X		X	X	X	X		
	X		X		X	X	X	X		
	X		X		X	X	X	X		
	X		X		X	X	X	X		
	X		X		X	X	X	X		
	X		X		X	X	X	X		
	X		X		X	X	X	X		
	X		X		X	X	X	X		
	X		X		X	X	X	X		
	X		X		X	X	X	X		

**3** **CLAUSURA DE LA CASILLA.** *Conteste.*

Habiéndose formado el paquete electoral con las listas nominales de los partidos políticos, la o el Secretario de la mesa directiva de la casilla, en su responsabilidad de la o del Presidente de la mesa, entrega el paquete electoral al Consejo Distrital de la Casilla, la o ella, que corresponda por conducto de:

ELECCIÓN FEDERAL	
PRESIDENTE/A	<input type="checkbox"/>
2o. SECRETARIO/A	<input type="checkbox"/>
2o. ESCRUTADOR/A	<input type="checkbox"/>

En compañía de las y los representantes de la mesa directiva, *Marque con "X"*

	<input type="checkbox"/>		<input type="checkbox"/>		<input type="checkbox"/>
	<input type="checkbox"/>		<input type="checkbox"/>		<input type="checkbox"/>

**4** **MESA DIRECTIVA DE CASILLA.** *Escriba los nombres de las y los representantes que firmen en su totalidad.*

CARGO	NOMBRE COMPLETO
PRESIDENTE/A	
1er. SECRETARIO/A	
2o. SECRETARIO/A	
1er. ESCRUTADOR/A	
2o. ESCRUTADOR/A	
3er. ESCRUTADOR/A	

**DESTINO: ORIGINAL PARA LA BOLSA QUE VA AL**

## CLAUSTRACIÓN DE LA CASILLA ENTREGA DE COPIA LEGIBLE

Con el expediente y bolsas correspondientes, entregadas por los representantes de los partidos políticos, la mesa directiva de casilla hace constar que, siendo las 18:00 horas del día 19 de marzo de 2021, se clausuró la casilla y, bajo la supervisión de la mesa directiva de casilla, se hará entrega de la copia legible de la constancia al Centro de Recepción y Traslado que le

AL. Marque con "X"

1er. SECRETARIO/A

1er. ESCRUTADOR/A

3er. ESCRUTADOR/A

de los partidos políticos que se indican:

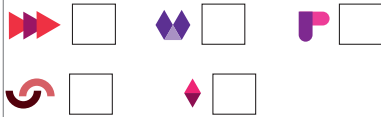

de las y los funcionarios de casilla y asegúrese de

NOMBRE COMPLETO	FIRMA

5 REPRESENTANTES DE LOS PARTIDOS POLÍTICOS. *Escriba los nombres de las y los representantes de los partidos políticos presentes, marque con "X" si es representante ante la casilla o general y si es propietario/a (P) o suplente (S) y asegúrese de que firmen en su totalidad.*

PARTIDO	NOMBRE COMPLETO	Marque con "X"				FIRMA	Marque con "X"	
		ANTE CASILLA	GENERAL	P	S		NO FIRMO POR NEGATIVO O ABANDONO	FIRMO BAJO PROTESTA

6 UNA VEZ LLENADA Y FIRMADA LA CONSTANCIA, INTRODUZCA:  
**1. EL ORIGINAL** EN LA BOLSA QUE VA POR FUERA DEL PAQUETE ELECTORAL Y ENTREGUE;  
**2. PRIMERA COPIA** A LA O EL PRESIDENTE DE LA MESA DIRECTIVA DE CASILLA;  
**3. ENTREGUE COPIA** LEGIBLE A LAS Y LOS REPRESENTANTES DE PARTIDOS POLÍTICOS SEGÚN EL ORDEN DE REGISTRO. SI ALGUNA O ALGÚN REPRESENTANTE DE PARTIDO POLÍTICO SOLICITA TOMAR UNA FOTOGRAFÍA DEL ORIGINAL DE LA CONSTANCIA, **USTED DEBE PERMITÍRSELO.**

SE EXTIENDE LA PRESENTE CON FUNDAMENTO EN LOS ARTÍCULOS 82, PÁRRAFOS 1 Y 2; 259, PÁRRAFOS 4 Y 5; 261, PÁRRAFO 1, INCISOS B) Y E); 296, PÁRRAFO 1; 298; 299 Y 435 DE LA LEY GENERAL DE INSTITUCIONES Y PROCEDIMIENTOS ELECTORALES; Y EN EL ARTÍCULO 150, PÁRRAFO 1, INCISO A); ANEXO 4.1, APARTADO A, NUMERAL 1 DEL REGLAMENTO DE ELECCIONES; Y DECRETO POR EL QUE EL SENADO DE LA REPÚBLICA CONVOCA A ELECCIÓN EXTRAORDINARIA DE SENADURÍA EN EL ESTADO DE NAYARIT, MISMO QUE FUE PUBLICADO POR EL DIARIO OFICIAL DE LA FEDERACIÓN EL 19 DE MARZO DE 2021.

**VA POR FUERA DEL PAQUETE ELECTORAL**

# 5 Integración de los expedientes de casilla y de los paquetes electorales

# 5 Integración de los expedientes de casilla y de los paquetes electorales

## 5.1. ¿Cómo se integran las bolsas y los paquetes electorales?

En la *Guía para la y el Funcionario de Casilla* y en el documento “Información para la y el funcionario de casilla. Elecciones Locales” se explica la integración de los Paquetes Electorales (Federal y Local). Además de la documentación de Diputaciones Federales, la de la elección de Senaduría se guarda en el paquete de las Elecciones Federales, de la siguiente manera:

La o el 1er. Secretario y 1er. y 2o. Escrutadores/as guardan la documentación de Senaduría (que es color gris), primero en bolsas y sobres, y después en el paquete de la Elección Federal, de acuerdo con lo siguiente:

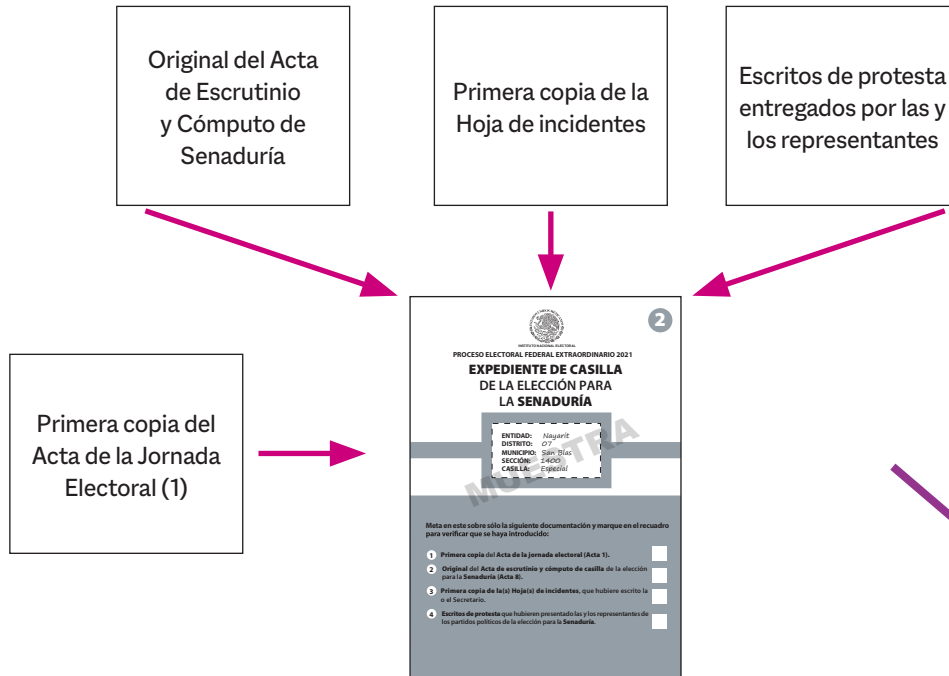

Original del Acta de Escrutinio y Cómputo de Senaduría

Primera copia de la Hoja de incidentes

Escritos de protesta entregados por las y los representantes

Primera copia del Acta de la Jornada Electoral (1)



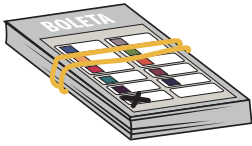

Boletas sobrantes

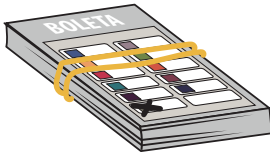

Votos para:

- ▶ Partidos Políticos
- ▶ Coaliciones
- ▶ Candidaturas no registradas

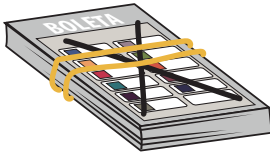

Votos nulos

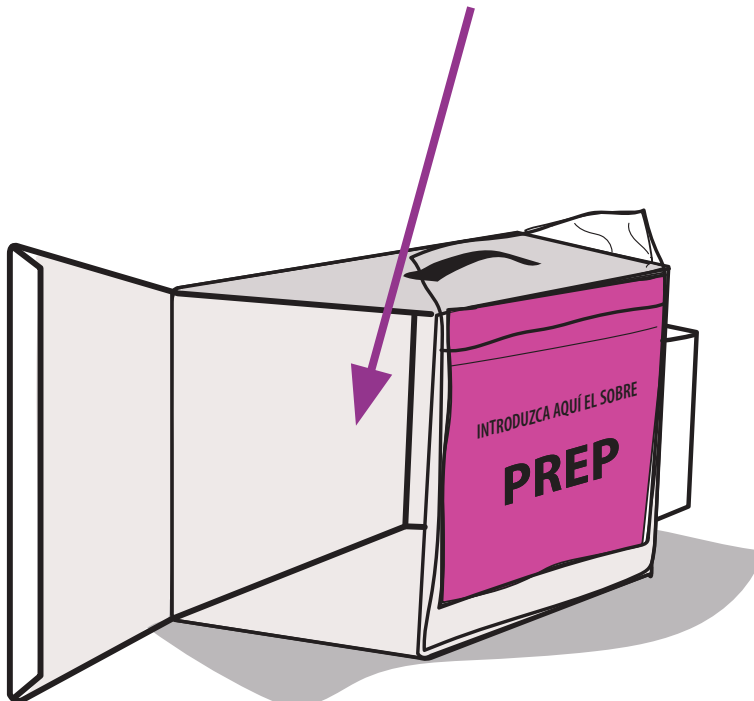
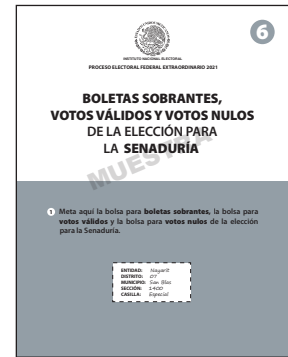
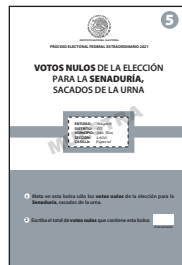
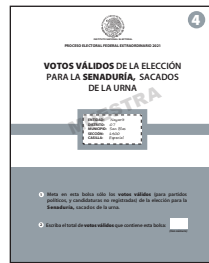
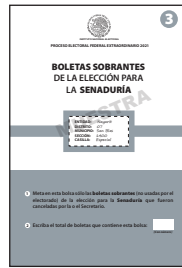

## RECUERDA

**Al exterior de las bolsas y sobres hay un listado de la documentación que se guarda en cada una (las bolsas de color gris corresponden a Senaduría). Identifícalas.**

En las bolsas que van por fuera del paquete electoral, además de la documentación de Diputaciones Federales, se guarda copia del Acta de Escrutinio y Cómputo de Senaduría, de acuerdo con lo siguiente:

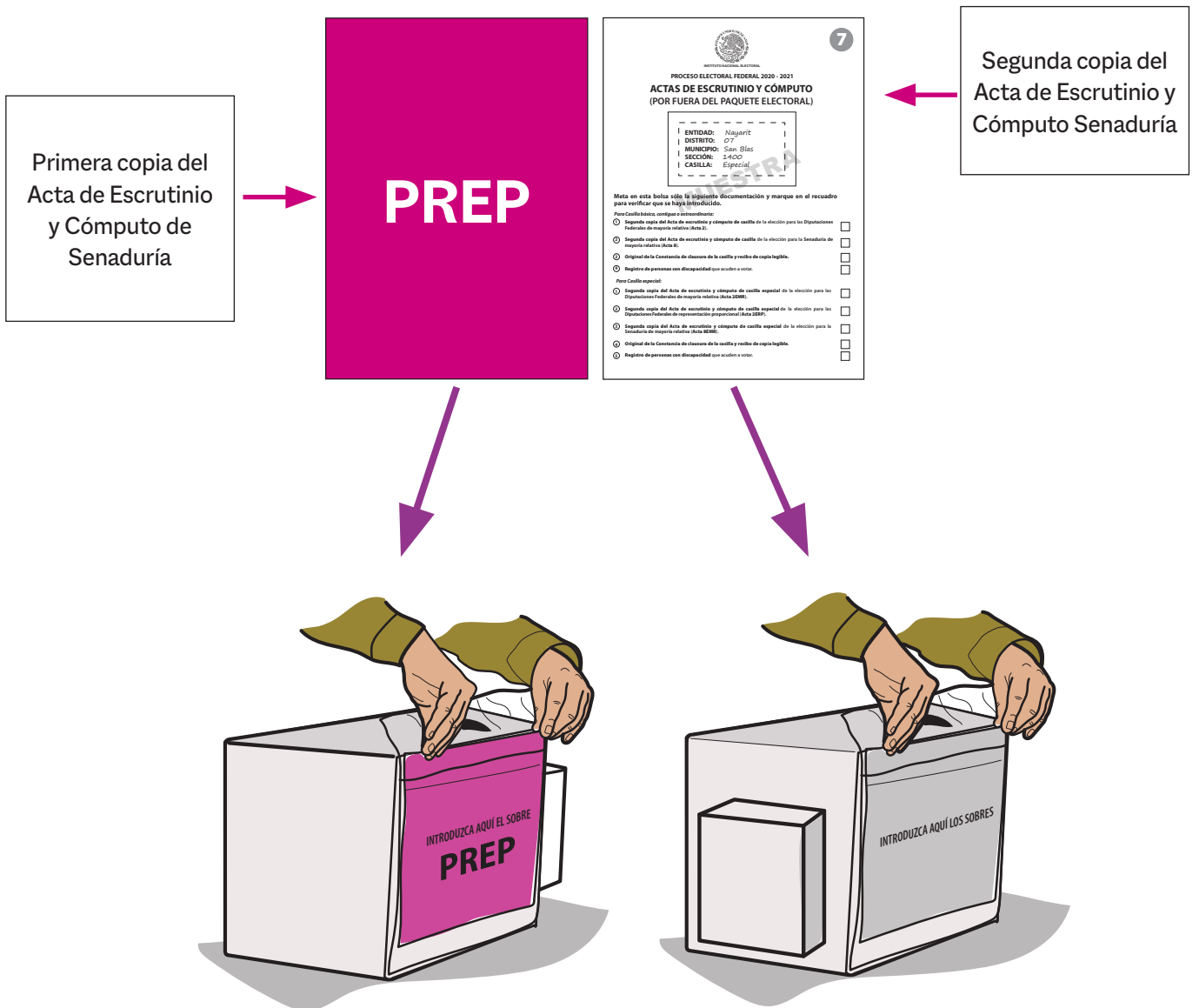



# 6 Publicación de resultados y clausura de la casilla

## 6 Publicación de resultados y clausura de la casilla

### 6.1. ¿Cómo se realiza la publicación de resultados?

Una vez integrados los paquetes, la o el 1er. Secretario llena el cartel con los resultados de la votación de las elecciones de Diputaciones Federales y de Senaduría, el cual debe ser firmado por la o el Presidente y las y los representantes.

La o el Presidente coloca en un lugar visible afuera de la casilla los carteles de resultados de las Elecciones Federales y de las Elecciones Locales.

La o el 1er. Secretario llena la constancia de clausura de la Elección Federal, en la cual anota la hora de clausura y registra quién entrega el Paquete Electoral Federal con la documentación de Diputaciones Federales y de Senaduría; también solicita tanto a las y los funcionarios como a las y los representantes presentes que la firmen, y les entrega una copia.

El original de la constancia de clausura de las Elecciones Federales se guarda en la bolsa de las Actas de Escrutinio y Cómputo (por fuera del paquete electoral).

Se colocan en las fundas de plástico que están por fuera del Paquete Electoral Federal la bolsa que dice Actas de Escrutinio y Cómputo (por fuera del paquete electoral) y la bolsa rosa del PREP de las Elecciones Federales.

En el siguiente ejemplo se muestra el llenado de la constancia de clausura y del cartel de resultados. Revísalos con detenimiento, ya que son diferentes a los que tienes en la *Guía para la y el Funcionario de Casilla* y en el documento “Información para la y el funcionario de casilla. Elecciones Locales”.



PROCESO ELECTORAL  
FEDERAL 2020 - 2021

# CONSTANCIA Y RECIBO

**1** ESCRIBA FUERTE EN EL RECIBO CON PLUMA NEGRA, PARA QUE TODAS LAS COPIAS SE PUEDAN LEER Y SIGA CADA UNA DE LAS INSTRUCCIONES. **DATOS DE LA CASILLA.** Copie y anote la información de su nombramiento.

ENTIDAD FEDERATIVA: NAYARIT DISTRITO: 07  
MUNICIPIO: San Blas  
SECCIÓN: 1400  
(Con número)

LA CASILLA SE INSTALÓ EN:  
Av. Independencia  
(Escriba la calle, número, colonia, localidad o lugar)  
número 18

TIPO DE CASILLA				
<input type="checkbox"/> BÁSICA	<input type="checkbox"/> CONTIGUA	<input type="checkbox"/> EXTRA ORDINARIA	<input type="checkbox"/> EXTRA ORDINARIA CONTIGUA	<input checked="" type="checkbox"/> ESPECIAL
Marque con X	Escriba el número	Escriba el número	Escriba el número	Escriba el número
				<u>01</u>

**2** COPIAS LEGIBLES DE LAS ACTAS ENTREGADAS A LAS Y LOS REPRESENTANTES DE LOS PARTIDOS POLÍTICOS. Marque con "X" en los cuadros de las actas y documentos cuyas copias fueron entregadas a las y los representantes de los partidos políticos. Marque en su caso, con "X" en el cuadro de acuse de la devolución de la Lista Nominal, entregado a las y los representantes que devolvieron las listas nominales.

PARTIDO	ACTA DE LA JORNADA ELECTORAL	ACTAS DE ESCRUTINIO Y CÓMPUTO DE LA ELECCIÓN DE SENADURÍA		ACTAS DE ESCRUTINIO Y CÓMPUTO DE LA ELECCIÓN DE DIPUTACIONES FEDERALES			ACTA DE LAS Y LOS ELECTORES EN TRÁNSITO PARA CASILLAS ESPECIALES	HOJA DE INCIDENTES	CONSTANCIA DE CLAUSURA DE LA CASILLA Y RECIBO DE COPIA LEGIBLE	EN SU CASO, ACUSE DE LA DEVOLUCIÓN DE LA LISTA NOMINAL DE ELECTORES
		MAYORÍA RELATIVA	MAYORÍA RELATIVA EN CASILLAS ESPECIALES	MAYORÍA RELATIVA	MAYORÍA RELATIVA EN CASILLAS ESPECIALES	REPRESENTACIÓN PROPORCIONAL EN CASILLAS ESPECIALES				
	X		X		X	X	X	X	X	
	X		X		X	X	X	X	X	
	X		X		X	X	X	X	X	
	X		X		X	X	X	X	X	
	X		X		X	X	X	X	X	
	X		X		X	X	X	X	X	
	X		X		X	X	X	X	X	
	X		X		X	X	X	X	X	
	X		X		X	X	X	X	X	
	X		X		X	X	X	X	X	

**3** CLAUSURA DE LA CASILLA. **Conteste.**  
Habiéndose formado el paquete electoral c... así como en su caso, las listas nominales... partidos políticos, la o el Secretario de la mesa 22:00 horas del día 6 de junio... responsabilidad de la o del Presidente de la... del paquete electoral al Consejo Distrital... corresponda por conducto de:

ELECCIÓN FEDER	
PRESIDENTE/A	<input checked="" type="checkbox"/>
2o. SECRETARIO/A	<input type="checkbox"/>
2o. ESCRUTADOR/A	<input type="checkbox"/>

En compañía de las y los representantes **Marque con "X"**

**4** MESA DIRECTIVA DE CASILLA. **Escriba los nombres que firmen en su totalidad.**

CARGO	NOMBRE COMPLETO
PRESIDENTE/A	<u>Diego Boletas</u>
1er. SECRETARIO/A	<u>Sandra Urnas</u>
2o. SECRETARIO/A	<u>Javier Votos</u>
1er. ESCRUTADOR/A	<u>Valeria Canceles</u>
2o. ESCRUTADOR/A	<u>Mauricio Clasificación</u>
3er. ESCRUTADOR/A	<u>Karina Certeza</u>

**DESTINO: ORIGINAL PARA LA BOLSA QUE...**

## DE CLAUSURA DE LA CASILLA CIBO DE COPIA LEGIBLE

on el expediente y bolsas correspondientes, entregadas por los representantes de los directiva de casilla hace constar que, siendo las de 2021, se clausuró la casilla y, bajo la a mesa directiva de casilla, se hará entrega o al Centro de Recepción y Traslado que le

AL. Marque con "X"

1er. SECRETARIO/A

1er. ESCRUTADOR/A

3er. ESCRUTADOR/A

de los partidos políticos que se indican:



es de las y los funcionarios de casilla y asegúrese de

COMPLETO	FIRMA
ción	

- 5 REPRESENTANTES DE LOS PARTIDOS POLÍTICOS. *Escriba los nombres de las y los representantes de los partidos políticos presentes, marque con "X" si es representante ante la casilla o general y si es propietario/a (P) o suplente (S) y asegúrese de que firmen en su totalidad.*

PARTIDO	NOMBRE COMPLETO	Marque con "X"			FIRMA	Marque con "X"	
		ANTE CASILLA	GENERAL	P		S	NO FIRMO POR NEGATIVA O RENUNCIA
	Federico Actas	X		X			
	Renata Legal	X		X			
	Marco Independencia	X		X			
	María Casillas	X		X			
	Alonso Federal	X			X		
	Juana Local	X		X			
	Mario Boletas	X		X			
	Rebeca Escrutinio	X		X			
	Luis Publicidad	X		X			
	Guadalupe Jornadas	X		X			

- 6 UNA VEZ LLENADA Y FIRMADA LA CONSTANCIA, INTRODUZCA:  
 1. EL ORIGINAL EN LA BOLSA QUE VA POR FUERA DEL PAQUETE ELECTORAL Y ENTREGUE;  
 2. PRIMERA COPIA A LA O EL PRESIDENTE DE LA MESA DIRECTIVA DE CASILLA;  
 3. ENTREGUE COPIA LEGIBLE A LAS Y LOS REPRESENTANTES DE PARTIDOS POLÍTICOS SEGÚN EL ORDEN DE REGISTRO. SI ALGUNA O ALGÚN REPRESENTANTE DE PARTIDO POLÍTICO SOLICITA TOMAR UNA FOTOGRAFÍA DEL ORIGINAL DE LA CONSTANCIA, USTED DEBE PERMITIRSELO.

SE EXTIENDE LA PRESENTE CON FUNDAMENTO EN LOS ARTÍCULOS 82, PÁRRAFOS 1 Y 2; 259, PÁRRAFOS 4 Y 5; 261, PÁRRAFO 1, INCISOS B) Y E); 296, PÁRRAFO 1; 298; 299 Y 435 DE LA LEY GENERAL DE INSTITUCIONES Y PROCEDIMIENTOS ELECTORALES; Y EN EL ARTÍCULO 150, PÁRRAFO 1, INCISO A); ANEXO 4.1, APARTADO A, NUMERAL 1 DEL REGLAMENTO DE ELECCIONES; Y DECRETO POR EL QUE EL SENADO DE LA REPÚBLICA CONVOCA A ELECCIÓN EXTRAORDINARIA DE SENADURÍA EN EL ESTADO DE NAYARIT, MISMO QUE FUE PUBLICADO POR EL DIARIO OFICIAL DE LA FEDERACIÓN EL 19 DE MARZO DE 2021.

## VA POR FUERA DEL PAQUETE ELECTORAL



Instituto Nacional Electoral

PROCESO ELECTORAL FEDERAL 2020 - 2021

# RESULTADOS DE LA VOTACIÓN EN ESTA CASILLA ESPECIAL 6 DE JUNIO DE 2021

ENTIDAD FEDERATIVA (ESTADO): NAYARIT DISTRITO ELECTORAL FEDERAL: 07 (Escriba con número)

MUNICIPIO: San Blas SECCIÓN: 1400 (Escriba con número)

TIPO DE CASILLA	
<input checked="" type="checkbox"/> ESPECIAL	<u>01</u> Escriba con número

ESCRIBA LOS RESULTADOS CON NÚMEROS GRANDES Y LEGIBLES.

PARTIDO, COALICIÓN O CANDIDATO/A	RESULTADOS (CON NÚMERO) SENADURÍA POR EL PRINCIPIO DE: MAYORÍA RELATIVA	PARTIDO, COALICIÓN O CANDIDATO/A	RESULTADOS (CON NÚMERO) DIPUTACIONES FEDERALES POR EL PRINCIPIO DE:		FIRMA DE LAS Y LOS REPRESENTANTES DE PARTIDOS POLÍTICOS
			MAYORÍA RELATIVA	REPRESENTACIÓN PROPORCIONAL	
	93		84	9	<i>[Signature]</i>
	93		84	9	<i>[Signature]</i>
	93		84	9	<i>[Signature]</i>
	96		87	9	<i>[Signature]</i>
	96		87	9	<i>[Signature]</i>
	96		87	9	<i>[Signature]</i>
	96		87	9	<i>[Signature]</i>
	96		87	9	<i>[Signature]</i>
	96		87	9	<i>[Signature]</i>
	96		87	9	<i>[Signature]</i>
	9		9		
	0		0		
	0		0		
	0		0		
CANDIDATOS/AS NO REGISTRADOS/AS	14	CANDIDATOS/AS NO REGISTRADOS/AS	9	3	
VOTOS NULOS	4	VOTOS NULOS	4	2	

LA O EL PRESIDENTE DE LA MESA DIRECTIVA DE CASILLA

Diego Boletas

NOMBRE

[Signature]

FIRMA



## 6.2. ¿Quién entrega los paquetes electorales?

Concluida la integración de los paquetes electorales, bajo la responsabilidad de la o el Presidente se entregan los paquetes electorales federal y local.

Los paquetes se entregan en los lugares que indique la o el Capacitador-Asistente Electoral durante la capacitación.



### RECUERDA

**El paquete de las Elecciones Federales es color blanco, y el de las Elecciones Locales es color gris.**

Pueden acompañar a entregar los paquetes las y los representantes, así como las personas observadoras electorales que deseen hacerlo.

En el lugar determinado para entregar cada paquete, la o el funcionario de casilla recibirá dos comprobantes de entrega: uno de la bolsa PREP y otro del paquete electoral, los cuales revisará y conservará para cualquier aclaración.

**Información para la y el Funcionario de Casilla Especial  
Elección Extraordinaria de Senaduría en Nayarit**

**Proceso Electoral 2020-2021**

Se terminó de imprimir en abril de 2021 en Nombre del proveedor,  
Dirección del proveedor, México.

Se utilizaron las familias tipográficas Macklin y Omnes, papel Bond de 90 g en interiores y forros en  
papel Couché mate de 200 g. La edición consta de XXX ejemplares y estuvo al cuidado de la

Dirección Ejecutiva de Capacitación Electoral y Educación Cívica del

**Instituto Nacional Electoral**