

Información para la y el **Funcionario de Casilla**

Elección Extraordinaria
de Senaduría en Nayarit

PROCESO ELECTORAL **2020-2021**

Dirección Ejecutiva de Capacitación Electoral y Educación Cívica



CONTAMOS TODAS
TODOS



Instituto Nacional Electoral

Consejero Presidente

Dr. Lorenzo Córdova Vianello

Consejeras y Consejeros Electorales

Mtra. Norma Irene De la Cruz Magaña

Dr. Uuc-kib Espadas Ancona

Dra. Adriana Margarita Favela Herrera

Mtro. José Martín Fernando Faz Mora

Carla Astrid Humphrey Jordan

Dr. Ciro Murayama Rendón

Mtra. Dania Paola Ravel Cuevas

Mtro. Jaime Rivera Velázquez

Dr. José Roberto Ruiz Saldaña

Mtra. Beatriz Claudia Zavala Pérez

Secretario Ejecutivo

Lic. Edmundo Jacobo Molina

Titular del Órgano Interno de Control

Lic. Jesús George Zamora

Director Ejecutivo de Capacitación Electoral y Educación Cívica

Mtro. Roberto Heycher Cardiel Soto

Información para la y el Funcionario de Casilla Elección Extraordinaria de Senaduría en Nayarit Proceso Electoral 2020-2021

Primera edición, abril de 2021

D.R. © 2021 Instituto Nacional Electoral
Viaducto Tlalpan núm. 100, esquina Periférico Sur
Col. Arenal Tepepan, 14610, México, Ciudad de México

Distribución gratuita

Información para la y el **Funcionario de Casilla**

Elección Extraordinaria
de Senaduría en Nayarit

PROCESO ELECTORAL **2020-2021**

Dirección Ejecutiva de Capacitación Electoral y Educación Cívica



CONTAMOS TODAS
TODOS



Contenido

Presentación	7
1. La Jornada Electoral	8
1.1. ¿Qué cargos se elegirán en Nayarit?	10
2. Preparación e instalación de la casilla	12
3. Votación	16
4. Conteo de los votos y llenado de las actas	20
4.1. Llenado de las actas de escrutinio y cómputo	30
5. Integración de los expedientes de casilla y de los paquetes electorales	34
5.1. ¿Cómo se integran las bolsas y los paquetes electorales?	35
6. Publicación de resultados y clausura de la casilla	40
6.1. ¿Cómo se realiza la publicación de resultados?	41
6.2. ¿Quién entrega los paquetes electorales?	45

Presentación

El 6 junio de 2021 nuestro país celebrará la elección más grande de su historia, pues casi 95 millones de mexicanas y mexicanos podrán ejercer su derecho al voto para elegir 500 Diputaciones Federales: 300 por el principio de Mayoría Relativa y 200 por el principio de Representación Proporcional. También se elegirán 15 Gubernaturas, se renovarán 30 Congresos Locales, en 29 estados se elegirá a las y los integrantes de los Ayuntamientos, y en la Ciudad de México, a las y los integrantes de las Alcaldías.

Aunado a lo anterior, el pasado 11 de marzo la Cámara de Senadores aprobó la realización de una elección extraordinaria para elegir a una o un Senador propietario y a una o un Senador suplente.

Lo anterior, derivado de que se presentó ante dicha Cámara una solicitud de licencia indefinida a partir del 15 de diciembre de 2020 y, al no haber un Senador o Senadora suplente que pudiera asumir el cargo, fue necesario determinar que el mismo día de la Jornada Electoral para renovar la Cámara de Diputados se realizara la elección extraordinaria de Senaduría en Nayarit; por ello, en la casilla en la que tú serás funcionario o funcionaria se recibirá la votación de esta elección.

En este material se explican las tareas que como funcionario o funcionaria de casilla realizarás para recibir, contar y registrar los votos de la elección de esta Senaduría, las cuales complementan las actividades que se explican en la *Guía para la y el Funcionario de Casilla* y en el documento “Información para la y el funcionario de casilla. Elecciones Locales”.

Instituto Nacional Electoral

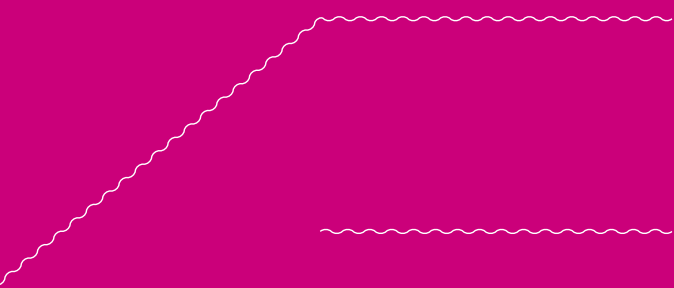

1 La Jornada Electoral

1 La Jornada Electoral

Recuerda que las actividades que realizarás en la casilla se dividen en 5 momentos, que son:



Cuidar nuestra salud es responsabilidad de todos y todas, por ello es necesario que durante toda la Jornada Electoral se apliquen de manera general las siguientes medidas:

- ▶ El uso de cubrebocas es obligatorio.
- ▶ Respetar una distancia de al menos 1.5 metros entre cada persona.
- ▶ Limpiar y desinfectar periódicamente el interior de la casilla y sus elementos.
- ▶ Ofrecer gel antibacterial a todas las personas que acudan a votar.

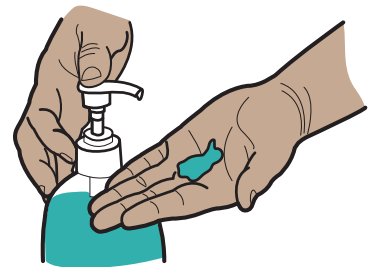

1.1. ¿Qué cargos se elegirán en Nayarit?

Elecciones Federales

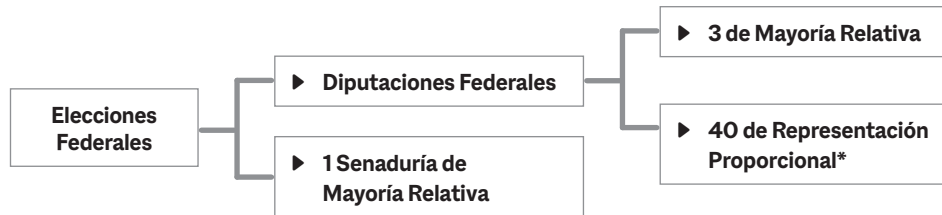

* Los votos de las personas de Baja California, Baja California Sur, Chihuahua, Durango, Jalisco, Nayarit, Sinaloa y Sonora cuentan para la elección de las 40 Diputaciones de Representación Proporcional.

Elecciones Locales

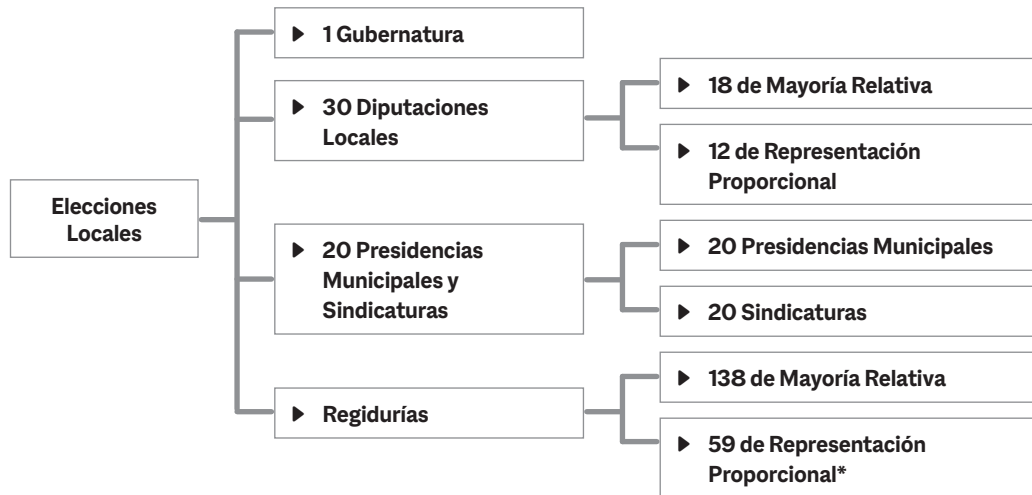



2 Preparación e instalación de la casilla



2 Preparación e instalación de la casilla

Al momento de instalar la casilla se deberá tomar en cuenta que:

Se arma la urna de Senaduría y se coloca el cartel de identificación; en total se arman seis urnas.

Se cuentan **una por una** las boletas recibidas de Senaduría y se anota la cantidad y los números de los folios en el Acta de la Jornada Electoral de la Elección Federal (es la que tiene el escudo nacional), que llena la o el 1er. Secretario.

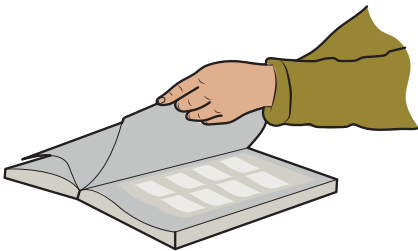

Las y los funcionarios de casilla y representantes de los partidos políticos nacionales y, en su caso, de las candidaturas independientes deben firmar el acta, en la columna de “Instalación de la casilla”.

PROCESO ELECTORAL FEDERAL 2020 - 2021

ACTA DE LA JORNADA ELECTORAL

ESCRIBA FUERTE EN EL ACTA CON PLUMA NEGRA, PARA QUE TODAS LAS COPIAS SE PUEDAN LEER Y SIGA CADA UNA DE LAS INSTRUCCIONES.

1 COPIE Y ANOTE LA INFORMACIÓN DE SU NOMBRAMIENTO:

ENTIDAD FEDERATIVA: Nayarit
 DISTRITO ELECTORAL FEDERAL: 07 SECCIÓN: 1 4 0 0 (Con número)
 MUNICIPIO O ALCALDÍA: San Blas

TIPO DE CASILLA				
<input checked="" type="checkbox"/> EXTRAORDINARIA	<input type="checkbox"/> CONTIGUA	<input type="checkbox"/> EXTRA ORDINARIA	<input type="checkbox"/> EXTRA ORDINARIA CONTIGUA	<input type="checkbox"/> ESPECIAL
Marque con X	Escriba el número	Escriba el número	Escriba el número	Escriba el número

INSTALACIÓN DE LA CASILLA

2 LA CASILLA SE INSTALÓ EN: Av. Independencia número 18
(Escriba la calle, número, colonia, localidad o lugar)
Y SU INSTALACIÓN EMPEZÓ A LAS: 7:30 A.M. DEL DÍA 6 DE JUNIO DE 2021.
(Con número)
SI LA CASILLA SE INSTALÓ EN UN LUGAR DIFERENTE AL APROBADO POR EL CONSEJO DISTRITAL, EXPLIQUE LAS CAUSAS: _____

3 CUENTE UNA POR UNA EL TOTAL DE BOLETAS RECIBIDAS Y ANOTE LA CANTIDAD:

SENADURÍA 0 5 7 6 Quinientos setenta y seis
(Con número) (Con letra)
DIPUTACIONES FEDERALES 0 5 7 6 Quinientos setenta y seis
(Con número) (Con letra)

4 ESCRIBA EL NÚMERO DE FOLIOS INICIAL Y FINAL DE LAS BOLETAS DE LA ELECCIÓN PARA LA SENADURÍA Y LAS DIPUTACIONES FEDERALES RECIBIDAS, EN CASO DE QUE LOS FOLIOS NO SEAN CONTINUOS, UTILICE EL SEGUNDO RECUADRO.

SENADURÍA
 DEL NÚMERO: INE- 000926 AL NÚMERO: INE- 001501 DEL NÚMERO: INE- _____ AL NÚMERO: INE- _____
(Con número) (Con número) (Con número) (Con número)
DIPUTACIONES FEDERALES
 DEL NÚMERO: INE- 000926 AL NÚMERO: INE- 001501 DEL NÚMERO: INE- _____ AL NÚMERO: INE- _____
(Con número) (Con número) (Con número) (Con número)

5 ¿ALGUNA O ALGÚN REPRESENTANTE DE PARTIDO POLÍTICO FIRMÓ O SELLÓ LAS BOLETAS? SI NO
MARQUE CON "X" LA O EL REPRESENTANTE QUE FIRMÓ O SELLÓ LAS BOLETAS: (Marque con "X")



6 CUANDO LAS URNAS FUERON ARMADAS ANTE LAS Y LOS FUNCIONARIOS Y LAS Y LOS REPRESENTANTES DE LOS PARTIDOS POLÍTICOS PRESENTES, LA O EL PRESIDENTE:

¿COMPROBÓ QUE LAS URNAS ESTABAN VACÍAS? SI NO (Marque con "X")
 ¿COLOCÓ LAS URNAS A LA VISTA DE TODAS LAS PERSONAS? SI NO (Marque con "X")

7 EN CASO DE QUE SE HUBIERAN PRESENTADO INCIDENTES DURANTE LA INSTALACIÓN DE LA CASILLA MARQUE EN EL APARTADO **A.**

8 ESCRIBA EL NOMBRE DE LAS Y LOS FUNCIONARIOS DE MESA DIRECTIVA DE CASILLA Y DE LAS Y LOS REPRESENTANTES DE PARTIDOS POLÍTICOS EN LOS APARTADOS **B Y **C** SEGÚN CORRESPONDA, Y ASEGÚRESE DE QUE FIRMIEN EN LA COLUMNA DE **INSTALACIÓN DE LA CASILLA (COLOR ROSA)**.**

9 LA VOTACIÓN INICIÓ A LAS 08:00 **A.M.**

SE LEVANTA LA PRESENTE ACTA CON FUNDAMENTO EN LOS ARTÍCULOS 82, PÁRRAFOS 1 Y 2; 86, PÁRRAFO 1, INCISOS A), B) Y D); 258 AL 261; 273 AL 278; 281; 282; 285 AL 287; 289, PÁRRAFOS 1 Y 2; ANEXO 4.1, APARTADO A, NUMERAL 1 DEL REGLAMENTO DE ELECCIONES; Y DECRETO POR EL QUE EL SENADO DE LA REPÚBLICA CONVOCA A LA ELECCIÓN EXTRAORDINARIA DE LA SENADURÍA EN EL ESTADO DE NAYARIT PARA EL DÍA 6 DE JUNIO DE 2021.

DESTINO: ORIGINAL PARA EL SOBRE DE EXPEDIENTE DE C

CIERRE DE LA VOTACIÓN

1

- 10** LA VOTACIÓN TERMINÓ A LAS _____ : _____ P.M. PORQUE: (Marque con "X")
- ANTES DE LAS 6 P.M. YA HABÍA VOTADO TODO EL ELECTORADO DE LA LISTA NOMINAL. DESPUÉS DE LAS 6 P.M. AÚN HABÍA ELECTORADO PRESENTE EN LA CASILLA.
- A LAS 6 P.M. YA NO HABÍA ELECTORADO EN LA CASILLA. SE SUSPENDIÓ DEFINITIVAMENTE LA VOTACIÓN.

11 EN CASO DE QUE SE HUBIERAN PRESENTADO INCIDENTES DURANTE EL DESARROLLO Y EL CIERRE DE LA VOTACIÓN MARQUE EN EL APARTADO **A**.

A ¿SE PRESENTARON INCIDENTES? (Marque con "X") SÍ NO INSTALACIÓN DE LA CASILLA DESARROLLO DE LA VOTACIÓN CIERRE DE LA VOTACIÓN

DESCRIBA BREVEMENTE _____

12 EN SU CASO, SE ESCRIBIERON EN _____ HOJA(S) DE INCIDENTES, MISMA(S) QUE SE ANEXA(N) A LA PRESENTE ACTA. ESCRIBA EN EL RECUADRO CORRESPONDIENTE EL NÚMERO DE ESCRITOS DE INCIDENTES QUE LAS Y LOS REPRESENTANTES DE LOS PARTIDOS POLÍTICOS HAYAN PRESENTADO Y MÉTALOS EN EL SOBRE DE EXPEDIENTE DE LA ELECCIÓN PARA LAS DIPUTACIONES FEDERALES.



13 SOLICITE QUE EN LA COLUMNA DEL CIERRE DE LA VOTACIÓN (COLOR CAFÉ CLARO), FIRMEN LAS Y LOS FUNCIONARIOS DE MESA DIRECTIVA DE CASILLA EN EL APARTADO **B**; Y LAS Y LOS REPRESENTANTES DE LOS PARTIDOS POLÍTICOS EN EL APARTADO **C**, EN CASO DE QUE ESTOS NO SEAN LOS MISMOS QUE FIRMARON EN LA INSTALACIÓN, ES NECESARIO QUE ANOTEN TAMBIÉN SU NOMBRE.

B MARQUE CON "X" SI LA O EL FUNCIONARIO SE TOMÓ DE LA FILA DE VOTANTES.

MESA DIRECTIVA DE CASILLA	CARGO	DE LA FILA	NOMBRES	INSTALACIÓN DE LA CASILLA FIRMAS	CIERRE DE LA VOTACIÓN FIRMAS
		PRESIDENTE/A		Diego Boletas	
	1er. SECRETARIO/A		Sandra Urnas		
	2o. SECRETARIO/A		Javier Votos		
	1er. ESCRUTADOR/A		Valeria Canceles		
	2o. ESCRUTADOR/A		Mauricio Clasificación		
	3er. ESCRUTADOR/A		Karina Certeza		

C MARQUE CON "X" EN LA COLUMNA CORRESPONDIENTE SI LA O EL REPRESENTANTE ES PROPIETARIO (P) O SUPLENTE (S), SI FIRMÓ BAJO PROTESTA O SI NO FIRMÓ POR NEGATIVA O ABANDONO. LOS ESPACIOS CON LÍNEAS DIAGONALES EN LA COLUMNA DE **INSTALACIÓN DE CASILLA** NO DEBEN SER LLENADOS.

PARTIDO	NOMBRES	Marque con "X"		INSTALACIÓN DE LA CASILLA FIRMAS	CIERRE DE LA VOTACIÓN FIRMAS	SI FIRMÓ BAJO PROTESTA Marque con "X"	NO FIRMÓ POR NEGATIVA O ABANDONO Marque con "X"
		P	S				
	Federico Actas	X					
	Renata Legal	X					
	Marco Independencia	X					
	María Casillas	X					
	Alonso Federal	X					
	Juana Local	X					
	Mario Boletas	X					
	Rebeca Escrutinio	X					
	Luis Publicidad	X					
	Guadalupe Jornadas	X					

14 UNA VEZ LLENADA Y FIRMADA EL ACTA:

- INTRODUZCA EL ORIGINAL EN EL SOBRE DE EXPEDIENTE DE LA ELECCIÓN PARA LAS DIPUTACIONES FEDERALES QUE VA DENTRO DEL PAQUETE ELECTORAL;
- LA PRIMERA COPIA EN EL SOBRE DE EXPEDIENTE DE LA ELECCIÓN PARA LA SENADURÍA QUE VA DENTRO DEL PAQUETE ELECTORAL;

ENTREGUE COPIA LEGIBLE A LAS Y LOS REPRESENTANTES DE LOS PARTIDOS POLÍTICOS PRESENTES, SEGÚN EL ORDEN DE REGISTRO.

SI ALGUNA O ALGÚN REPRESENTANTE DE PARTIDO POLÍTICO SOLICITA TOMAR UNA FOTOGRAFÍA DEL ORIGINAL DEL ACTA, USTED DEBE PERMITIRSELO.

87; 295, PÁRRAFO 1, INCISO A); 296; 357; 362, PÁRRAFO 1, INCISO B); Y 435 DE LA LEY GENERAL DE INSTITUCIONES Y PROCEDIMIENTOS ELECTORALES; Y EN LOS ARTÍCULOS 150, PÁRRAFO, A ELECCIÓN EXTRAORDINARIA DE SENADURÍA EN EL ESTADO DE NAYARIT, MISMO QUE FUE PUBLICADO POR EL DIARIO OFICIAL DE LA FEDERACIÓN EL 19 DE MARZO DE 2021.

CASILLA DE LA ELECCIÓN PARA LAS DIPUTACIONES FEDERALES



3 Votación

3 Votación

Empieza cuando la o el Presidente anuncia el inicio de la votación, y es el momento en que las y los electores pasan a votar, respetando el orden en que están formados.

Al recibir la votación se entrega a cada persona una boleta para la elección de Senaduría (color gris), además de las de Diputaciones Federales (color beige), Gubernatura (color arena), Diputaciones Locales (color rosa), Presidencias y Sindicaturas (color verde olivo), así como de Regidurías (color mostaza).



En caso de que se presente algún incidente durante la votación, la o el 1er. Secretario lo describe en la Hoja de incidentes de la Elección Federal.



Al finalizar la votación la o el 1er. Secretario llena el apartado “Cierre de la votación” del Acta de la Jornada Electoral de las Elecciones Federales. Recuerda que la o el 2o. Secretario llena el acta local.

Las y los funcionarios y representantes firman el acta.

En el siguiente ejemplo se muestra el llenado del Acta de la Jornada Electoral de las Elecciones Federales, revísala con detenimiento ya que es diferente a la que tienes en la guía y en el documento “Información para la y el Funcionario de Casilla. Elecciones Locales”.

PROCESO ELECTORAL
FEDERAL 2020 - 2021

ACTA DE LA JORNADA ELECTORAL

ESCRIBA FUERTE EN EL ACTA CON PLUMA NEGRA, PARA QUE TODAS LAS COPIAS SE PUEDAN LEER Y SIGA CADA UNA DE LAS INSTRUCCIONES.

1 COPIE Y ANOTE LA INFORMACIÓN DE SU NOMBRAMIENTO:

ENTIDAD FEDERATIVA: Nayarit

DISTRITO ELECTORAL FEDERAL: 07 SECCIÓN: 1 4 0 0
(Con número)

MUNICIPIO O ALCALDÍA: San Blas

TIPO DE CASILLA				
<input checked="" type="checkbox"/> CONTIGUA	<input type="checkbox"/> EXTRA ORDINARIA	<input type="checkbox"/> SISTEMA ORDINARIO CONTIGUA	<input type="checkbox"/> ESPECIAL	
<small>Marque con X</small>	<small>Escriba el número</small>	<small>Escriba el número</small>	<small>Escriba el número</small>	<small>Escriba el número</small>

INSTALACIÓN DE LA CASILLA

2 LA CASILLA SE INSTALÓ EN: Av. Independencia número 18
(Escriba la calle, número, colonia, localidad o lugar)

Y SU INSTALACIÓN EMPEZÓ A LAS: 7:30 A.M. DEL DÍA 6 DE JUNIO DE 2021.
(Con número)

SI LA CASILLA SE INSTALÓ EN UN LUGAR DIFERENTE AL APROBADO POR EL CONSEJO DISTRITAL, EXPLIQUE LAS CAUSAS: _____

3 CUENTE UNA POR UNA EL TOTAL DE BOLETAS RECIBIDAS Y ANOTE LA CANTIDAD:

SENADURÍA 0 5 7 6 Quinientos setenta y seis
(Con número) (Con letra)

DIPUTACIONES FEDERALES 0 5 7 6 Quinientos setenta y seis
(Con número) (Con letra)

4 ESCRIBA EL NÚMERO DE FOLIOS INICIAL Y FINAL DE LAS BOLETAS DE LA ELECCIÓN PARA LA SENADURÍA Y LAS DIPUTACIONES FEDERALES RECIBIDAS, EN CASO DE QUE LOS FOLIOS NO SEAN CONTINUOS, UTILICE EL SEGUNDO RECUADRO.

SENADURÍA

DEL NÚMERO: INE- 000926 AL NÚMERO: INE- 001501 DEL NÚMERO: INE- _____ AL NÚMERO: INE- _____
(Con número) (Con número) (Con número) (Con número)

DIPUTACIONES FEDERALES

DEL NÚMERO: INE- 000926 AL NÚMERO: INE- 001501 DEL NÚMERO: INE- _____ AL NÚMERO: INE- _____
(Con número) (Con número) (Con número) (Con número)

5 ¿ALGUNA O ALGÚN REPRESENTANTE DE PARTIDO POLÍTICO FIRMÓ O SELLÓ LAS BOLETAS? SÍ NO
(Marque con "X")

MARQUE CON "X" LA O EL REPRESENTANTE QUE FIRMÓ O SELLÓ LAS BOLETAS:

6 CUANDO LAS URNAS FUERON ARMADAS ANTE LAS Y LOS FUNCIONARIOS Y LAS Y LOS REPRESENTANTES DE LOS PARTIDOS POLÍTICOS PRESENTES, LA O EL PRESIDENTE:

¿COMPROBÓ QUE LAS URNAS ESTABAN VACÍAS? SÍ NO (Marque con "X") ¿COLOCÓ LAS URNAS A LA VISTA DE TODAS LAS PERSONAS? SÍ NO (Marque con "X")

7 EN CASO DE QUE SE HUBIERAN PRESENTADO INCIDENTES DURANTE LA INSTALACIÓN DE LA CASILLA MARQUE EN EL APARTADO **A.**

8 ESCRIBA EL NOMBRE DE LAS Y LOS FUNCIONARIOS DE MESA DIRECTIVA DE CASILLA Y DE LAS Y LOS REPRESENTANTES DE PARTIDOS POLÍTICOS EN LOS APARTADOS **B Y **C** SEGÚN CORRESPONDA, Y ASEGÚRESE DE QUE FIRMIEN EN LA COLUMNA DE **INSTALACIÓN DE LA CASILLA (COLOR ROSA)**.**

9 LA VOTACIÓN INICIÓ A LAS 08:00 **A.M.**

SE LEVANTA LA PRESENTE ACTA CON FUNDAMENTO EN LOS ARTÍCULOS 82, PÁRRAFOS 1 Y 2; 86, PÁRRAFO 1, INCISOS A), B) Y D); 258 AL 261; 273 AL 278; 281; 282; 285 AL 287; 289; 290; 291; 292; 293; 294; 295; 296; 297; 298; 299; 300; 301; 302; 303; 304; 305; 306; 307; 308; 309; 310; 311; 312; 313; 314; 315; 316; 317; 318; 319; 320; 321; 322; 323; 324; 325; 326; 327; 328; 329; 330; 331; 332; 333; 334; 335; 336; 337; 338; 339; 340; 341; 342; 343; 344; 345; 346; 347; 348; 349; 350; 351; 352; 353; 354; 355; 356; 357; 358; 359; 360; 361; 362; 363; 364; 365; 366; 367; 368; 369; 370; 371; 372; 373; 374; 375; 376; 377; 378; 379; 380; 381; 382; 383; 384; 385; 386; 387; 388; 389; 390; 391; 392; 393; 394; 395; 396; 397; 398; 399; 400; 401; 402; 403; 404; 405; 406; 407; 408; 409; 410; 411; 412; 413; 414; 415; 416; 417; 418; 419; 420; 421; 422; 423; 424; 425; 426; 427; 428; 429; 430; 431; 432; 433; 434; 435; 436; 437; 438; 439; 440; 441; 442; 443; 444; 445; 446; 447; 448; 449; 450; 451; 452; 453; 454; 455; 456; 457; 458; 459; 460; 461; 462; 463; 464; 465; 466; 467; 468; 469; 470; 471; 472; 473; 474; 475; 476; 477; 478; 479; 480; 481; 482; 483; 484; 485; 486; 487; 488; 489; 490; 491; 492; 493; 494; 495; 496; 497; 498; 499; 500; 501; 502; 503; 504; 505; 506; 507; 508; 509; 510; 511; 512; 513; 514; 515; 516; 517; 518; 519; 520; 521; 522; 523; 524; 525; 526; 527; 528; 529; 530; 531; 532; 533; 534; 535; 536; 537; 538; 539; 540; 541; 542; 543; 544; 545; 546; 547; 548; 549; 550; 551; 552; 553; 554; 555; 556; 557; 558; 559; 560; 561; 562; 563; 564; 565; 566; 567; 568; 569; 570; 571; 572; 573; 574; 575; 576; 577; 578; 579; 580; 581; 582; 583; 584; 585; 586; 587; 588; 589; 590; 591; 592; 593; 594; 595; 596; 597; 598; 599; 600; 601; 602; 603; 604; 605; 606; 607; 608; 609; 610; 611; 612; 613; 614; 615; 616; 617; 618; 619; 620; 621; 622; 623; 624; 625; 626; 627; 628; 629; 630; 631; 632; 633; 634; 635; 636; 637; 638; 639; 640; 641; 642; 643; 644; 645; 646; 647; 648; 649; 650; 651; 652; 653; 654; 655; 656; 657; 658; 659; 660; 661; 662; 663; 664; 665; 666; 667; 668; 669; 670; 671; 672; 673; 674; 675; 676; 677; 678; 679; 680; 681; 682; 683; 684; 685; 686; 687; 688; 689; 690; 691; 692; 693; 694; 695; 696; 697; 698; 699; 700; 701; 702; 703; 704; 705; 706; 707; 708; 709; 710; 711; 712; 713; 714; 715; 716; 717; 718; 719; 720; 721; 722; 723; 724; 725; 726; 727; 728; 729; 730; 731; 732; 733; 734; 735; 736; 737; 738; 739; 740; 741; 742; 743; 744; 745; 746; 747; 748; 749; 750; 751; 752; 753; 754; 755; 756; 757; 758; 759; 760; 761; 762; 763; 764; 765; 766; 767; 768; 769; 770; 771; 772; 773; 774; 775; 776; 777; 778; 779; 780; 781; 782; 783; 784; 785; 786; 787; 788; 789; 790; 791; 792; 793; 794; 795; 796; 797; 798; 799; 800; 801; 802; 803; 804; 805; 806; 807; 808; 809; 810; 811; 812; 813; 814; 815; 816; 817; 818; 819; 820; 821; 822; 823; 824; 825; 826; 827; 828; 829; 830; 831; 832; 833; 834; 835; 836; 837; 838; 839; 840; 841; 842; 843; 844; 845; 846; 847; 848; 849; 850; 851; 852; 853; 854; 855; 856; 857; 858; 859; 860; 861; 862; 863; 864; 865; 866; 867; 868; 869; 870; 871; 872; 873; 874; 875; 876; 877; 878; 879; 880; 881; 882; 883; 884; 885; 886; 887; 888; 889; 890; 891; 892; 893; 894; 895; 896; 897; 898; 899; 900; 901; 902; 903; 904; 905; 906; 907; 908; 909; 910; 911; 912; 913; 914; 915; 916; 917; 918; 919; 920; 921; 922; 923; 924; 925; 926; 927; 928; 929; 930; 931; 932; 933; 934; 935; 936; 937; 938; 939; 940; 941; 942; 943; 944; 945; 946; 947; 948; 949; 950; 951; 952; 953; 954; 955; 956; 957; 958; 959; 960; 961; 962; 963; 964; 965; 966; 967; 968; 969; 970; 971; 972; 973; 974; 975; 976; 977; 978; 979; 980; 981; 982; 983; 984; 985; 986; 987; 988; 989; 990; 991; 992; 993; 994; 995; 996; 997; 998; 999; 1000.

DESTINO: ORIGINAL PARA EL SOBRE DE EXPEDIENTE DE C

CIERRE DE LA VOTACIÓN

1

10 LA VOTACIÓN TERMINÓ A LAS 06:30 P.M. PORQUE: (Marque con "X")
 ANTES DE LAS 6 P.M. YA HABÍA VOTADO TODO EL ELECTORADO DE LA LISTA NOMINAL. DESPUÉS DE LAS 6 P.M. AÚN HABÍA ELECTORADO PRESENTE EN LA CASILLA.
 A LAS 6 P.M. YA NO HABÍA ELECTORADO EN LA CASILLA. SE SUSPENDIÓ DEFINITIVAMENTE LA VOTACIÓN.

11 EN CASO DE QUE SE HUBIERAN PRESENTADO INCIDENTES DURANTE EL DESARROLLO Y EL CIERRE DE LA VOTACIÓN MARQUE EN EL APARTADO A.

A ¿SE PRESENTARON INCIDENTES? (Marque con "X") SÍ NO INSTALACIÓN DE LA CASILLA DESARROLLO DE LA VOTACIÓN CIERRE DE LA VOTACIÓN
 DESCRIBA BREVEMENTE _____

12 EN SU CASO, SE ESCRIBIERON EN 0 HOJA(S) DE INCIDENTES, MISMA(S) QUE SE ANEXA(N) A LA PRESENTE ACTA. ESCRIBA EN EL RECUADRO CORRESPONDIENTE EL NÚMERO DE ESCRITOS DE INCIDENTES QUE LAS Y LOS REPRESENTANTES DE LOS PARTIDOS POLÍTICOS HAYAN PRESENTADO Y MÉTALOS EN EL SOBRE DE EXPEDIENTE DE LA ELECCIÓN PARA LAS DIPUTACIONES FEDERALES.

0 0 0 0 0 0 0 0 0 0 0 0 1

13 SOLICITE QUE EN LA COLUMNA DEL CIERRE DE LA VOTACIÓN (COLOR CAFÉ CLARO), FIRMEN LAS Y LOS FUNCIONARIOS DE MESA DIRECTIVA DE CASILLA EN EL APARTADO B; Y LAS Y LOS REPRESENTANTES DE LOS PARTIDOS POLÍTICOS EN EL APARTADO C, EN CASO DE QUE ESTOS NO SEAN LOS MISMOS QUE FIRMARON EN LA INSTALACIÓN, ES NECESARIO QUE ANOTEN TAMBIÉN SU NOMBRE.

B MARQUE CON "X" SI LA O EL FUNCIONARIO SE TOMÓ DE LA FILA DE VOTANTES.

MESA DIRECTIVA DE CASILLA	CARGO	DE LA FILA	NOMBRES	INSTALACIÓN DE LA CASILLA FIRMAS	CIERRE DE LA VOTACIÓN FIRMAS
	PRESIDENTE/A		Diego Boletas	<i>[Signature]</i>	<i>[Signature]</i>
	1er. SECRETARIO/A		Sandra Urnas	<i>[Signature]</i>	<i>[Signature]</i>
	2o. SECRETARIO/A		Javier Votos	<i>[Signature]</i>	<i>[Signature]</i>
	1er. ESCRUTADOR/A		Valeria Canceles	<i>[Signature]</i>	<i>[Signature]</i>
	2o. ESCRUTADOR/A		Mauricio Clasificación	<i>[Signature]</i>	<i>[Signature]</i>
	3er. ESCRUTADOR/A		Karina Certeza	<i>[Signature]</i>	<i>[Signature]</i>

C MARQUE CON "X" EN LA COLUMNA CORRESPONDIENTE SI LA O EL REPRESENTANTE ES PROPIETARIO (P) O SUPLENTE (S), SI FIRMÓ BAJO PROTESTA O SI NO FIRMÓ POR NEGATIVA O ABANDONO. LOS ESPACIOS CON LÍNEAS DIAGONALES EN LA COLUMNA DE **INSTALACIÓN DE CASILLA** NO DEBEN SER LLENADOS.

PARTIDO	NOMBRES	Marque con "X"		INSTALACIÓN DE LA CASILLA FIRMAS	CIERRE DE LA VOTACIÓN FIRMAS	SI FIRMÓ BAJO PROTESTA Marque con "X"	NO FIRMÓ POR NEGATIVA O ABANDONO Marque con "X"
		P	S				
	Federico Actas	X		<i>[Signature]</i>	<i>[Signature]</i>		
				/ / / / /			
	Renata Legal	X		<i>[Signature]</i>	<i>[Signature]</i>		
				/ / / / /			
	Marco Independencia	X		<i>[Signature]</i>	<i>[Signature]</i>		
				/ / / / /			
	María Casillas	X		<i>[Signature]</i>	<i>[Signature]</i>		
				/ / / / /			
	Alonso Federal	X		<i>[Signature]</i>	<i>[Signature]</i>		
				/ / / / /			
	Juana Local	X		<i>[Signature]</i>	<i>[Signature]</i>		
				/ / / / /			
	Mario Boletas	X		<i>[Signature]</i>	<i>[Signature]</i>		
				/ / / / /			
	Rebeca Escrutinio	X		<i>[Signature]</i>	<i>[Signature]</i>		
				/ / / / /			
	Luis Publicidad	X		<i>[Signature]</i>	<i>[Signature]</i>		
				/ / / / /			
	Guadalupe Jornadas	X		<i>[Signature]</i>	<i>[Signature]</i>		
				/ / / / /			

14 UNA VEZ LLENADA Y FIRMADA EL ACTA:
 1. INTRODUZCA EL ORIGINAL EN EL SOBRE DE EXPEDIENTE DE LA ELECCIÓN PARA LAS DIPUTACIONES FEDERALES QUE VA DENTRO DEL PAQUETE ELECTORAL;
 2. LA PRIMERA COPIA EN EL SOBRE DE EXPEDIENTE DE LA ELECCIÓN PARA LA SENADURÍA QUE VA DENTRO DEL PAQUETE ELECTORAL;
 ENTREGUE COPIA LEGIBLE A LAS Y LOS REPRESENTANTES DE LOS PARTIDOS POLÍTICOS PRESENTES, SEGÚN EL ORDEN DE REGISTRO.
 SI ALGUNA O ALGÚN REPRESENTANTE DE PARTIDO POLÍTICO SOLICITA TOMAR UNA FOTOGRAFÍA DEL ORIGINAL DEL ACTA, USTED DEBE PERMITIRSELO.

87; 295, PÁRRAFO 1, INCISO A); 296; 357; 362, PÁRRAFO 1, INCISO B); Y 435 DE LA LEY GENERAL DE INSTITUCIONES Y PROCEDIMIENTOS ELECTORALES; Y EN LOS ARTÍCULOS 150, PÁRRAFO, A ELECCIÓN EXTRAORDINARIA DE SENADURÍA EN EL ESTADO DE NAYARIT, MISMO QUE FUE PUBLICADO POR EL DIARIO OFICIAL DE LA FEDERACIÓN EL 19 DE MARZO DE 2021.

CASILLA DE LA ELECCIÓN PARA LAS DIPUTACIONES FEDERALES



4 Conteo de los votos y llenado de las actas

4 Conteo de los votos y llenado de las actas

Una vez cerrada la votación, se realiza, de manera simultánea, la clasificación y el conteo de los votos de las Elecciones Federales y Locales. Para el caso de Nayarit, se hacen en el siguiente orden:

Elecciones Federales	Elecciones Locales
<p>1er. y 2o. Escrutadores/as Clasifican y cuentan los votos</p> <p>1er. Secretario/a</p> <p>Registra la información en el cuadernillo para hacer operaciones de las Elecciones Federales:</p> <ol style="list-style-type: none">1. Elección de Diputaciones Federales2. Elección de Senaduría	<p>3er. Escrutador/a Clasifica y cuenta los votos</p> <p>2o. Secretario/a</p> <p>Registra la información en el cuadernillo para hacer operaciones de las Elecciones Locales:</p> <ol style="list-style-type: none">1. Elección de Gubernatura2. Elección de Diputaciones Locales3. Elección de Ayuntamientos4. Elección de Regidurías

RECUERDA

Cuando terminen el conteo de las Elecciones Federales, el 1er. y 2o. Escrutadores/as, así como la o el 1er. Secretario deberán apoyar en el conteo de los votos de las Elecciones Locales. Ambos conteos son supervisados por la o el Presidente.

Para la elección de Senaduría se realiza lo siguiente:

1. Se llena el apartado de Senaduría del cuadernillo para hacer operaciones federal.
2. Se cancelan las boletas sobrantes de la elección de Senaduría marcándolas con dos rayas diagonales con tinta, antes de empezar a clasificar los votos de la elección.
3. Se vacía la urna de Senaduría, se clasifican y cuentan los votos.



Votos para partidos políticos



Votos para coalición

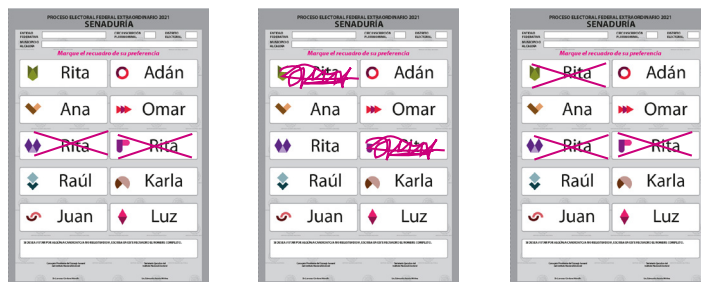



Votos para candidaturas no registradas

Votos nulos

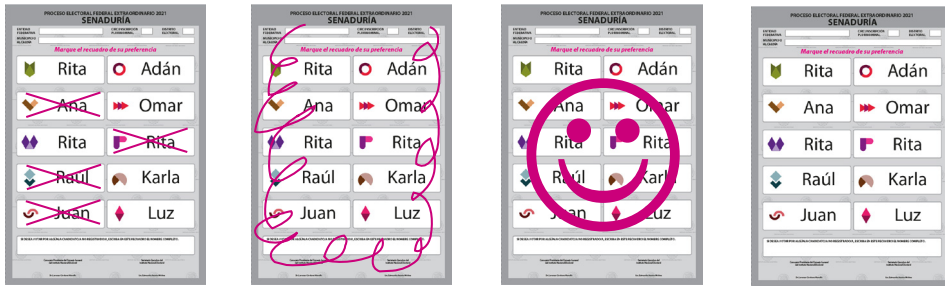

En caso de encontrar votos de otra elección se entregan a la o el Presidente para que los guarde en el sobre de la elección de que se trate y coloque el sobre encima de la urna correspondiente.

Después de abrir todas las urnas y de que se haya llenado la columna 1 de las 6 elecciones, se clasifican y cuentan los votos que están en los sobres, los resultados se anotan en la columna 2 del cuadernillo y se suman los de cada renglón en la columna 3.

En el siguiente ejemplo se muestra el llenado del cuadernillo para hacer las operaciones de escrutinio y cómputo de las Elecciones Federales. Revisalo con detenimiento, ten en cuenta que es diferente al que tienes en la guía y en el documento “Información para la y el funcionario de casilla. Elecciones Locales”.

CUADERNILLO PARA HACER LAS OPERACIONES DE ESCRUTINIO Y CÓMPUTO DE CASILLA

ELECCIÓN PARA LA SENADURÍA

Este cuadernillo debe ser llenado por la o el primer secretario de mesa directiva de casilla.

Cuando termine de llenar los datos de este cuadernillo, inicie el llenado del Acta de escrutinio y cómputo de casilla de la Senaduría. Posteriormente continúe con el llenado del Acta de escrutinio y cómputo de casilla para Diputaciones Federales.

1 COPIE LOS DATOS DE IDENTIFICACIÓN DE LA CASILLA

ENTIDAD:	Nayarit
DISTRITO:	07
MUNICIPIO:	San Blas
SECCIÓN:	1400
CASILLA:	Básica

Conteste con lápiz. Llene los 3 espacios con número sin dejar lugares en blanco, por ejemplo: 000, 001, 012, 123.

2 BOLETAS SOBREVIVIENTES DE LA ELECCIÓN PARA LA SENADURÍA

- Con un bolígrafo de tinta negra, cancelar con dos rayas diagonales cada una de las boletas sobrantes no usadas.
- Contar las boletas canceladas y escribir la cantidad obtenida en este recuadro: -- -- -->

0	9	8
---	---	---

Copie esta cantidad en el apartado del acta. **2**

3 PERSONAS QUE VOTARON

- Contar a las personas que votaron de la lista nominal de la siguiente manera:
 - ◆ Contar el total de marcas "Votó 2021" de la primera página de la lista nominal.
 - ◆ Anotar el resultado en la parte inferior de esa página.
 - ◆ Repetir esta operación en cada una de las páginas de la lista nominal.
 - ◆ Sumar los totales que anotó en todas las páginas de la lista nominal.
 - ◆ Anotar el resultado de la suma en el recuadro de la última página de la lista nominal.
- Escribir el resultado del primer conteo de marcas "Votó 2021": -- -- -->
- Realizar un segundo conteo de todas las marcas de "Votó 2021", sumarlas y escribir el resultado: -- -- -->
- Si el resultado obtenido en los dos conteos es igual, escribir en el recuadro con la letra **A** -- -- -->
Si los resultados de los dos conteos no son iguales, volver a contar las marcas "Votó 2021" hasta tener la seguridad de la cantidad correcta.
- Si recibió el listado adicional de resoluciones del Tribunal Electoral, contar el total de marcas "Votó 2021" y escribir el resultado en el recuadro con la letra **B**: -- -- -->
De no haber recibido este listado adicional escribir tres ceros "000".
- Sumar **A** + **B**; y escribir el resultado en el recuadro **C**: -- -- -->

1er CONTEO		
4	6	0
2do CONTEO		
4	6	0
A		
0	0	1
B		
4	6	1
C		

Copie esta cantidad en el apartado del acta. **3**

4 REPRESENTANTES DE PARTIDOS POLÍTICOS QUE VOTARON EN LA CASILLA

Contar las marcas "Votó 2021" en la Relación de representantes de partidos políticos ante mesa directiva de casilla y escribir el total en el recuadro **D**: -- -- -->

0	1	7
D		

Copie esta cantidad en el apartado del acta. **4**

5 TOTAL DE PERSONAS QUE VOTARON Y REPRESENTANTES

Sumar **C** + **D** y escribir el resultado en el recuadro **E**: -- -- -->

4	7	8
E		

Copie esta cantidad en el apartado del acta. **5**

1

- Extraer los votos de la urna de **SENADURÍA**, clasificarlos en dos grupos, los que tienen una sola marca, y los que tienen dos o más marcas. Posteriormente agruparlos en montoncitos.
- Utilizar la **Guía de apoyo para la clasificación de los votos** para clasificar los votos con una sola marca para partidos políticos; y los **Clasificadores de votos** para clasificar los votos para candidaturas no registradas y votos nulos, así como los votos con dos o más marcas (coalición).
- Anotar las cantidades en los espacios correspondientes para ambos casos y copiar estas cantidades en la **COLUMNA 1** del **Cuadro de resultados**.

6 RESULTADOS DE LA VOTACIÓN DE LA ELECCIÓN PARA LA SENADURÍA

Anotar las cantidades de la **Guía de apoyo para la clasificación de los votos** y de los **Clasificadores de los votos** en la **COLUMNA 1**. Esperar a que se extraigan los votos de las urnas de las demás elecciones y en caso de encontrar de **SENADURÍA** en otras urnas, anotarlos en la **COLUMNA 2** y sumar el total de votos en la **COLUMNA 3**.

- Votos de cada partido político:
- Votos para los partidos políticos en coalición: **En caso de que alguna de las combinaciones de la coalición no hubiera obtenido votos, anote '000'.**
- Votos para candidaturas no registradas:
- Votos nulos:
- Sumar todos los votos de los partidos políticos, de coalición, candidaturas no registradas y los votos nulos, y anotar el resultado:

CUADRO DE RESULTADOS DE SENADURÍA			
Partido	COLUMNA 1 Votos sacados de la urna de Senaduría <i>Escriba con número</i>	COLUMNA 2 Votos encontrados en otras urnas <i>Escriba con número</i>	COLUMNA 3 Total de votos <i>Escriba con número</i>
	0 4 2	0 0 2	0 4 4
	0 4 4	0 0 0	0 4 4
	0 4 4	0 0 1	0 4 5
	0 4 7	0 0 0	0 4 7
	0 4 7	0 0 0	0 4 7
	0 4 4	0 0 3	0 4 7
	0 4 7	0 0 0	0 4 7
	0 4 5	0 0 2	0 4 7
	0 4 6	0 0 1	0 4 7
	0 4 7	0 0 0	0 4 7
COALICIÓN PAN, PRI, PRD			
	0 0 6	0 0 0	0 0 6
	0 0 2	0 0 0	0 0 2
	0 0 0	0 0 0	0 0 0
	0 0 0	0 0 0	0 0 0
CANDIDATURAS NO REGISTRADAS			
CANDIDATOS/AS NO REGISTRADOS/AS	0 0 4	0 0 1	0 0 5
VOTOS NULOS			
VOTOS NULOS	0 0 3	0 0 0	0 0 3
TOTAL	4 6 8	0 1 0	4 7 8

Si NO encuentra votos de Senaduría en otras urnas, cancele la **COLUMNA 2** y la **COLUMNA 3** con dos líneas diagonales

Copie las cantidades de la **COLUMNA 3** en el apartado 6 del acta. En caso de que las **COLUMNAS 2 y 3** sean canceladas, las cantidades deben ser tomadas de la **COLUMNA 1**

Firma Presidente/a de Mesa Directiva de Casilla

Firma Secretario/a de Mesa Directiva de Casilla

7 **TOTAL DE VOTOS DE LA ELECCIÓN PARA LA SENADURÍA SACADOS DE TODAS LAS URNAS**

Cuente los votos de **SENADURÍA** sacados de todas las urnas y escriba el resultado en el recuadro **F**.

SENADURÍA

Copie los datos de esta columna en el Acta de escrutinio y cómputo de casilla.

4	7	8
F		

Copie esta cantidad en el apartado del acta. **7**

NO Anote esta respuesta en el apartado del acta. **8**
(Marque con "X")

NO Anote esta respuesta en el apartado del acta. **9**
(Marque con "X")

8 **COMPARATIVO DEL TOTAL DE PERSONAS QUE VOTARON Y EL TOTAL DE VOTOS DE SENADURÍA SACADOS DE LAS URNAS**

¿Son iguales las cantidades anotadas en los recuadros **E** de la primera página y **F**?

9 **COMPARATIVO DEL TOTAL DE VOTOS DE SENADURÍA SACADOS DE LAS URNAS Y EL TOTAL DE RESULTADOS DE LA VOTACIÓN**

¿Son iguales las cantidades anotadas en el recuadro **F** y el **TOTAL** de la votación?

ELECCIÓN PARA LAS DIPUTACIONES FEDERALES

1 **COPIE LOS DATOS DE IDENTIFICACIÓN DE LA CASILLA**

- a. Copie los datos de identificación de la casilla que están en la etiqueta.

2 **BOLETAS SOBREVIVIENTES DE LA ELECCIÓN PARA LAS DIPUTACIONES FEDERALES**

- a. Con un bolígrafo de tinta negra, cancelar con dos rayas diagonales cada una de las boletas sobrantes no usadas.
- b. Contar las boletas canceladas y escribir la cantidad obtenida en este recuadro: -- -- -->

3 **PERSONAS QUE VOTARON**

- a. Copie aquí la cantidad que escribió en el recuadro con la letra **C** de la página 1 del cuadernillo para hacer operaciones de la elección para la Senaduría. -- -- -->

4 **REPRESENTANTES DE PARTIDOS POLÍTICOS Y QUE VOTARON EN LA CASILLA**

- a. Copie aquí la cantidad que escribió en el recuadro con la letra **D** de la página 1 de este cuadernillo. -- -- -->

5 **TOTAL DE PERSONAS QUE VOTARON Y REPRESENTANTES**

- a. Copie aquí la cantidad que escribió en el recuadro con la letra **E** de la página 1 de este cuadernillo. -- -- -->

DIPUTACIONES

Copie los datos de esta columna en el Acta de escrutinio y cómputo de casilla.

En caso de no contar con etiqueta, copie los datos de identificación de la casilla, en el apartado **1** del acta.

0	9	8
2		

Copie esta cantidad en el apartado del acta. **2**

4	6	1
C		

Copie esta cantidad en el apartado del acta. **3**

0	1	7
D		

Copie esta cantidad en el apartado del acta. **4**

4	7	8
E		

Copie esta cantidad en el apartado del acta. **5**

3

- Extraer los votos de la urna de **DIPUTACIONES FEDERALES**, clasificarlos en dos grupos, los que tienen una sola marca, y los que tienen dos o más marcas. Posteriormente agruparlos en montoncitos.
- Utilizar la **Guía de apoyo para la clasificación de los votos** para clasificar los votos con una sola marca para partidos políticos ; y los **Clasificadores de votos** para clasificar los votos para candidaturas no registradas y votos nulos, así como los votos con dos o más marcas (coalición).
- Anotar las cantidades en los espacios correspondientes para ambos casos y copiar estas cantidades en la **COLUMNA 1** del **Cuadro de resultados**.

6 RESULTADOS DE LA VOTACIÓN DE LA ELECCIÓN PARA LAS DIPUTACIONES FEDERALES

Anotar las cantidades de la **Guía de apoyo para la clasificación de los votos** y de los **Clasificadores de los votos** en la **COLUMNA 1**. Esperar a que se extraigan los votos de las urnas de las demás elecciones y en caso de encontrar de **DIPUTACIONES FEDERALES** en otras urnas, anotarlos en la **COLUMNA 2** y sumar el total de votos en la **COLUMNA 3**.

- Votos de cada partido político:

- Votos para los partidos políticos en coalición: **En caso de que alguna de las combinaciones de la coalición no hubiera obtenido votos, anote "000"**.

- Votos para candidaturas no registradas:

- Votos nulos:

- Sumar todos los votos de los partidos políticos, de coalición, candidaturas no registradas y los votos nulos, y anotar el resultado:

CUADRO DE RESULTADOS DE DIPUTACIONES FEDERALES			
	COLUMNA 1	COLUMNA 2	COLUMNA 3
Partido	Votos sacados de la urna de Diputaciones <i>Escriba con número</i>	Votos encontrados en otras urnas <i>Escriba con número</i>	Total de votos <i>Escriba con número</i>
	0 4 4	0 0 0	0 4 4
	0 4 2	0 0 2	0 4 4
	0 4 5	0 0 0	0 4 5
	0 4 7	0 0 0	0 4 7
	0 4 6	0 0 1	0 4 7
	0 4 5	0 0 2	0 4 7
	0 4 7	0 0 0	0 4 7
	0 4 7	0 0 0	0 4 7
	0 4 6	0 0 1	0 4 7
	0 4 7	0 0 0	0 4 7
COALICIÓN PAN, PRI, PRD			
	0 0 5	0 0 1	0 0 6
	0 0 2	0 0 0	0 0 2
	0 0 0	0 0 0	0 0 0
	0 0 0	0 0 0	0 0 0
CANDIDATURAS NO REGISTRADAS			
CANDIDATOS/AS NO REGISTRADOS/AS	0 0 3	0 0 2	0 0 5
VOTOS NULOS			
VOTOS NULOS	0 0 3	0 0 0	0 0 3
TOTAL	4 6 9	0 0 9	4 7 8

Si NO encuentra votos de Diputaciones en otras urnas, **cancela la COLUMNA 2 y la COLUMNA 3 con dos líneas diagonales**

Copie las cantidades de la **COLUMNA 3** en el apartado **6** del acta. En caso de que las **COLUMNAS 2 y 3** sean canceladas, las cantidades deben ser tomadas de la **COLUMNA 1**

Firma Presidente/a de Mesa Directiva de Casilla

Firma Secretario/a de Mesa Directiva de Casilla

7



TOTAL DE VOTOS DE LA ELECCIÓN PARA LAS DIPUTACIONES FEDERALES SACADOS DE TODAS LAS URNAS

Cuente los votos de **DIPUTACIONES FEDERALES** sacados de todas las urnas y escriba el resultado en el recuadro **F**.

DIPUTACIONES

Copie los datos de esta columna en el Acta de escrutinio y cómputo de casilla.

4	7	8
F		

Copie esta cantidad en el apartado del acta. ⁷

8



COMPARATIVO DEL TOTAL DE PERSONAS QUE VOTARON Y EL TOTAL DE VOTOS DE DIPUTACIONES FEDERALES SACADOS DE LAS URNAS

¿Son iguales las cantidades anotadas en los recuadros **E** de la primera página y **F**?

<input checked="" type="checkbox"/>	NO
-------------------------------------	----

Anote esta respuesta en el apartado del acta. ⁸
(Marque con "X")

9



COMPARATIVO DEL TOTAL DE VOTOS DE DIPUTACIONES FEDERALES SACADOS DE LAS URNAS Y EL TOTAL DE RESULTADOS DE LA VOTACIÓN

¿Son iguales las cantidades anotadas en el recuadro **F** y el **TOTAL** de la votación?

<input checked="" type="checkbox"/>	NO
-------------------------------------	----

Anote esta respuesta en el apartado del acta. ⁹
(Marque con "X")

AL CONCLUIR EL LLENADO DEL CUADERNILLO, INICIE EL LLENADO DEL ACTA DE ESCRUTINIO Y CÓMPUTO QUE CORRESPONDA SIGUIENDO LAS INDICACIONES DE ESTE CUADERNILLO.

DESTINO: INTRODUZCA EL CUADERNILLO PARA HACER LAS OPERACIONES DE ESCRUTINIO Y CÓMPUTO DE CASILLA EN EL EXPEDIENTE DE CASILLA DE LA ELECCIÓN PARA LAS DIPUTACIONES FEDERALES

MUESTRA

4.1. Llenado de las actas de escrutinio y cómputo

Una vez que la o el 1er. Secretario termine de llenar por completo el cuadernillo para hacer operaciones de las Elecciones Federales, copia los resultados en las actas de escrutinio y cómputo de Diputaciones Federales y Senaduría, y solicita a las y los representantes y funcionarios que las firmen.

Después les entrega una copia de la documentación de las Elecciones Federales y lo registra en la primera parte de la constancia de clausura y recibo de copia legible de las Elecciones Federales.

El orden para entregar la documentación es conforme aparecen los partidos políticos en la constancia de clausura.

Las y los representantes pueden tomar fotografía de los originales de las actas de escrutinio y cómputo.

En el siguiente ejemplo se muestra el llenado del Acta de Escrutinio y Cómputo de la elección de Senaduría, así como de la primera parte de la constancia de clausura de la elección federal en la que se marca la documentación que se entrega a las y los representantes.

Pegue aquí la etiqueta con el código QR



PROCESO ELECTORAL EXTERNUARIO 2021
ACTA DE ESCRUTINIO Y CÓMPUTO DE CASILLA DE LA ELECCIÓN PARA LA SENADURÍA
 SE LEVANTA LA PRESENTE ACTA CON FUNDAMENTO EN LOS ARTÍCULOS 82, PÁRRAFOS 1 Y 2, 84, 86, PÁRRAFO 1, INCISO A), B) Y E), 87, 253, 259 AL 261, 279, PÁRRAFO 4, 287 AL 296, 357, 362, PÁRRAFO B), 397, 435 Y 436 DE LA LEY GENERAL DE INSTITUCIONES Y PROCEDIMIENTOS ELECTORALES; Y EN LOS ARTÍCULOS 150, PÁRRAFO 1, INCISO A), 163, PÁRRAFOS 1 Y 2, ANEXO 4.1, APARTADO A, NUMERAL 1 DEL REGLAMENTO DE ELECCIONES, Y EL REGLAMENTO DE LA LEY GENERAL DE INSTITUCIONES Y PROCEDIMIENTOS ELECTORALES, QUE SE ENVIÓ A PUBLICAR EN EL ESTADO DE NAYARIT, INSISTO QUE FUE PUBLICADO POR EL DIARIO OFICIAL DE LA FEDERACIÓN EL 19 DE MARZO DE 2021.
 AL CONCLUIR EL LLENADO DEL CUADERNILLO, INICIE EL LLENADO DEL ACTA DE ESCRUTINIO Y CÓMPUTO. UTILICE UN BOLÍGRAFO DE TINTA NEGRA PARA ELLENADO DEL ACTA, ASEGURE QUE TODAS LAS COPIAS SEAN LEGIBLES Y ATENDA LAS RECOMENDACIONES.

1 DATOS DE LA CASILLA. Copie y anote la información de su nombramiento.

ENTIDAD FEDERATIVA: NAYARIT DISTRITO: 07
 MUNICIPIO: San Blas TIPO DE CASILLA: [] CENTRAL [X] SUPLENTE

SECCIÓN: 1 4 0 1 (Con número)

LA CASILLA SE INSTALÓ EN: AV. Independencia número 18 (Escriba calle, número, colonia, localidad o lugar)

2 BOLETAS SOBRIANTES DE LA ELECCIÓN PARA LA SENADURÍA. Escriba el total de boletas no usadas, que se cancelaron con dos líneas diagonales. Copie esta cantidad del apartado 8 del cuadernillo.
 Noventa y ocho (Con letra) 0 9 8 (Con número)

3 PERSONAS QUE VOTARON. Escriba el total de marcas de "010 2021" de la lista nominal de electores y de las personas que votaron con su sentencia del Tribunal Electoral. Copie esta cantidad del apartado 6 del cuadernillo.
 Cuatrocientos sesenta y uno (Con letra) 4 6 1 (Con número)

4 REPRESENTANTES DE PARTIDOS POLÍTICOS QUE VOTARON EN LA CASILLA. Escriba el número de representantes de los partidos políticos que votaron en la casilla. Copie esta cantidad del apartado 9 del cuadernillo.
 Diecisiete (Con letra) 0 1 7 (Con número)

5 TOTAL DE PERSONAS QUE VOTARON Y REPRESENTANTES. Escriba la suma de 3 y 4. Copie esta cantidad del apartado 9 del cuadernillo.
 Cuatrocientos sesenta y ocho (Con letra) 4 7 8 (Con número)

6 RESULTADOS DE LA VOTACIÓN DE LA ELECCIÓN PARA LA SENADURÍA. Escriba los votos para cada partido político, coalición, candidatura o lista electoral, para cada mesa de votación, en el apartado 1 del cuadernillo. En el apartado 2 del cuadernillo, escriba los votos por cada partido político, coalición o candidatura no registrada, escriba ceros. Copie estas cantidades del apartado 6 del cuadernillo.

PARTIDO O CANDIDATURA	RESULTADOS DE LA VOTACIÓN DE LA ELECCIÓN PARA LA SENADURÍA	(Con número)
	Cuarenta y cuatro	0 4 4
	Cuarenta y cuatro	0 4 4
	Cuarenta y cinco	0 4 5
	Cuarenta y siete	0 4 7
	Cuarenta y siete	0 4 7
	Cuarenta y siete	0 4 7
	Cuarenta y siete	0 4 7
	Cuarenta y siete	0 4 7
	Cuarenta y siete	0 4 7
	Cuarenta y siete	0 4 7
	Seis	0 0 6
	Dos	0 0 2
	Cero	0 0 0
	Cero	0 0 0
	Cinco	0 0 5
	Tres	0 0 3
TOTAL	Cuatrocientos setenta y ocho	4 7 8

7 TOTAL DE VOTOS DE LA ELECCIÓN PARA LA SENADURÍA SACADOS DE TODAS LAS URNAS. Escriba el total de votos de la elección para la Senaduría que se sacaron de todas las urnas. Copie esta cantidad del apartado 7 del cuadernillo.
 Cuatrocientos setenta y ocho (Con letra) 4 7 8 (Con número)

8 COMPARATIVO DEL TOTAL DE PERSONAS QUE VOTARON Y EL TOTAL DE VOTOS DE SENADURÍA SACADOS DE TODAS LAS URNAS. Escriba el total de votantes que votaron en la casilla y el total de votos de Senaduría sacados de todas las urnas. Escriba ceros si el total de votantes que votaron en la casilla es menor que el total de votos sacados de todas las urnas. Copie esta cantidad del apartado 8 del cuadernillo. [X] NO (Indique con X)

9 COMPARATIVO DEL TOTAL DE VOTOS DE SENADURÍA SACADOS DE TODAS LAS URNAS Y EL TOTAL DE RESULTADOS DE LA VOTACIÓN. Escriba el total de votos sacados de todas las urnas de Senaduría y el total de votos de la votación. Copie esta respuesta del apartado 9 del cuadernillo. [X] NO (Indique con X)

10 SE PRESENTARON INCIDENTES DURANTE EL ESCRUTINIO Y CÓMPUTO DE ESTA ELECCIÓN? [X] SI (Marque con X)
 DESCRIBA BREVEMENTE

EN SU CASO, SE ESCRIBIERON EN _____ HOJAS DE INCIDENTES, MISMAS QUE SE ANEXAN A LA PRESENTE ACTA. (Con número)

11 MESA DIRECTIVA DE CASILLA. Escriba los nombres de los y las funcionarios de casilla presentes y asegúrese que firman en su totalidad.

CARGO	NOMBRES	FIRMAS
PRESIDENTE/A	Diego Boletas	[Firma]
1er. SECRETARIO/A	Sandra Urnas	[Firma]
2o. SECRETARIO/A	Javier Votos	[Firma]
3er. ESCRIBAN/A	Valeria Cancables	[Firma]
4o. ESCRIBAN/A	Mauricio Clasificación	[Firma]
5o. ESCRIBAN/A	Karina Certeza	[Firma]

12 REPRESENTANTES DE PARTIDOS POLÍTICOS. Escriba los nombres de los y las representantes de partidos políticos presentes, marque con "X" si es la o el propietario (P) o suplente (S) y asegúrese que firman en su totalidad.

PARTIDO	NOMBRE COMPLETO	Marque con "X" si es propietario (P) o suplente (S)	FIRMA	Marque con "X" si firmó por suplente o suplente
	Federico Actas	X	[Firma]	
	Renata Legal	X	[Firma]	
	Marco Independencia	X	[Firma]	
	María Casillas	X	[Firma]	
	Alonso Federal	X	[Firma]	
	Juana Local	X	[Firma]	
	Mario Boletas	X	[Firma]	
	Rebeca Escrutinio	X	[Firma]	
	Luis Publicidad	X	[Firma]	
	Guadalupe Jornadas	X	[Firma]	

13 ESCRITOS DE PROTESTA. En su caso, escriba el número de escritos de protesta en el recuadro del partido político que los presentó y métalos en el sobre de expediente de la elección para la Senaduría.

14 UNA VEZ LLENADA Y FIRMADA EL ACTA, INTRODUCIR:
 1. PRIMERA COPIA EN LA BOLSA PREP.
 2. PRIMERA COPIA EN LA BOLSA PREP.
 3. SEGUNDA COPIA EN LA BOLSA QUE VAYA FUERA DEL PAQUETE ELECTORAL;
 4. ENTREGUE COPIA LEGIBLE A LAS Y LOS REPRESENTANTES DE LOS PARTIDOS POLÍTICOS PRESENTES. SEGUN EL ORDEN DE REGISTRO INDICADO EN EL CUADRO DEL APARTADO 12.
 EN CASO DE QUE ALGUNA O ALGUNO REPRESENTANTE DE PARTIDO POLÍTICO, SOLICITE TOMAR UNA FOTOGRAFIA DEL ORIGINAL DEL ACTA, USTED DEBE PERMITIRSELO.

DESTINO: ORIGINAL PARA EL SOBRE DE EXPEDIENTE DE CASILLA DE LA ELECCIÓN PARA LA SENADURÍA



PROCESO ELECTORAL
FEDERAL 2020 - 2021

CONSTANCIA Y RECIBO

1 **ESCRIBA FUERTE EN EL RECIBO CON PLUMA NEGRA, PARA QUE TODAS LAS COPIAS SE PUEDAN LEER Y SIGA CADA UNA DE LAS INSTRUCCIONES.**

DATOS DE LA CASILLA. *Copie y anote la información de su nombramiento.*

ENTIDAD FEDERATIVA: Nayarit DISTRITO: 07

MUNICIPIO: San Blas

SECCIÓN: 1400
(Con número)

LA CASILLA SE INSTALÓ EN: _____

Av. Independencia

(Escriba la calle, número, colonia, localidad o lugar)

número 18

TIPO DE CASILLA				
<input checked="" type="checkbox"/> BANCAL	<input type="checkbox"/> CONTIGUA	<input type="checkbox"/> EXTRA ORDINARIA	<input type="checkbox"/> EXTRA ORDINARIA CONTIGUA	<input type="checkbox"/> ESPECIAL
Marque con X	Escriba el número	Escriba el número	Escriba el número	Escriba el número

2 **COPIAS LEGIBLES DE LAS ACTAS ENTREGADAS A LAS Y LOS REPRESENTANTES DE LOS PARTIDOS POLÍTICOS.** *Marque con "X" en los cuadros de las actas y documentos cuyas copias fueron entregadas a las y los representantes de los partidos políticos. Marque en su caso, con "X" en el cuadro de acuse de la devolución de la Lista Nominal, entregado a las y los representantes que devolvieron las listas nominales.*

PARTIDO	ACTA DE LA JORNADA ELECTORAL	ACTAS DE ESCRUTINIO Y CÓMPUTO DE LA ELECCIÓN DE: SENADURÍA		ACTAS DE ESCRUTINIO Y CÓMPUTO DE LA ELECCIÓN DE: DIPUTACIONES FEDERALES			ACTA DE LAS Y LOS ELECTORES EN TRANSITO PARA CASILLAS ESPECIALES	HOJA DE INCIDENTES	CONSTANCIA DE CLAUSURA DE LA CASILLA Y RECIBO DE COPIA LEGIBLE	EN SU CASO, ACUSE DE LA DEVOLUCIÓN DE LA LISTA NOMINAL DE ELECTORES
		MAYORÍA RELATIVA	MAYORÍA RELATIVA EN CASILLAS ESPECIALES	MAYORÍA RELATIVA	MAYORÍA RELATIVA EN CASILLAS ESPECIALES	REPRESENTACIÓN PROPORCIONAL EN CASILLAS ESPECIALES				
	X	X		X				X		X
	X	X		X				X		X
	X	X		X				X		X
	X	X		X				X		X
	X	X		X				X		X
	X	X		X				X		X
	X	X		X				X		X
	X	X		X				X		X
	X	X		X				X		X
	X	X		X				X		X

3 **CLAUSURA DE LA CASILLA.** *Conteste.*

Habiéndose formado el paquete electoral así como en su caso, las listas nominales de los partidos políticos, la o el Secretario de la mesa directiva de la casilla, asume la responsabilidad de la o del Presidente de la mesa directiva de la casilla, de entregar el paquete electoral al Consejo Distrital de la Casilla correspondiente por conducto de:

ELECCIÓN FEDERAL	
PRESIDENTE/A	<input type="checkbox"/>
2o. SECRETARIO/A	<input type="checkbox"/>
2o. ESCRUTADOR/A	<input type="checkbox"/>

En compañía de las y los representantes de la mesa directiva de la casilla, *Marque con "X"*

	<input type="checkbox"/>		<input type="checkbox"/>		<input type="checkbox"/>
	<input type="checkbox"/>		<input type="checkbox"/>		<input type="checkbox"/>

4 **MESA DIRECTIVA DE CASILLA.** *Escriba los nombres de las y los representantes que firmen en su totalidad.*

CARGO	NOMBRE COMPLETO
PRESIDENTE/A	
1er. SECRETARIO/A	
2o. SECRETARIO/A	
1er. ESCRUTADOR/A	
2o. ESCRUTADOR/A	
3er. ESCRUTADOR/A	

DESTINO: ORIGINAL PARA LA BOLSA QUE

CLAUSTRACIÓN DE LA CASILLA ENTREGA DE COPIA LEGIBLE

Con el expediente y bolsas correspondientes, entregadas por los representantes de la mesa directiva de casilla hace constar que, siendo las elecciones de 2021, se clausuró la casilla y, bajo la supervisión de la mesa directiva de casilla, se hará entrega de los documentos al Centro de Recepción y Traslado que le

AL. Marque con "X"

1er. SECRETARIO/A

1er. ESCRUTADOR/A

3er. ESCRUTADOR/A

de los partidos políticos que se indican:

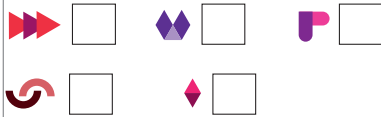

de las y los funcionarios de casilla y asegúrese de

NOMBRE COMPLETO	FIRMA

5 REPRESENTANTES DE LOS PARTIDOS POLÍTICOS. *Escriba los nombres de las y los representantes de los partidos políticos presentes, marque con "X" si es representante ante la casilla o general y si es propietario/a (P) o suplente (S) y asegúrese de que firmen en su totalidad.*

PARTIDO	NOMBRE COMPLETO	Marque con "X"				FIRMA	Marque con "X"	
		ANTE CASILLA	GENERAL	P	S		NO FIRMO POR REGISTRO O ABANDONO	FIRMO BAJO PROTESTA

6 UNA VEZ LLENADA Y FIRMADA LA CONSTANCIA, INTRODUZCA:
1. EL ORIGINAL EN LA BOLSA QUE VA POR FUERA DEL PAQUETE ELECTORAL Y ENTREGUE;
2. PRIMERA COPIA A LA O EL PRESIDENTE DE LA MESA DIRECTIVA DE CASILLA;
3. ENTREGUE COPIA LEGIBLE A LAS Y LOS REPRESENTANTES DE PARTIDOS POLÍTICOS SEGÚN EL ORDEN DE REGISTRO. SI ALGUNA O ALGÚN REPRESENTANTE DE PARTIDO POLÍTICO SOLICITA TOMAR UNA FOTOGRAFÍA DEL ORIGINAL DE LA CONSTANCIA, **USTED DEBE PERMITÍRSELO.**

SE EXTIENDE LA PRESENTE CON FUNDAMENTO EN LOS ARTÍCULOS 82, PÁRRAFOS 1 Y 2; 259, PÁRRAFOS 4 Y 5; 261, PÁRRAFO 1, INCISOS B) Y E); 296, PÁRRAFO 1; 298; 299 Y 435 DE LA LEY GENERAL DE INSTITUCIONES Y PROCEDIMIENTOS ELECTORALES; Y EN EL ARTÍCULO 150, PÁRRAFO 1, INCISO A); ANEXO 4.1, APARTADO A, NUMERAL 1 DEL REGLAMENTO DE ELECCIONES; Y DECRETO POR EL QUE EL SENADO DE LA REPÚBLICA CONVOCA A ELECCIÓN EXTRAORDINARIA DE SENADURÍA EN EL ESTADO DE NAYARIT, MISMO QUE FUE PUBLICADO POR EL DIARIO OFICIAL DE LA FEDERACIÓN EL 19 DE MARZO DE 2021.

VA POR FUERA DEL PAQUETE ELECTORAL



5 Integración de los expedientes de casilla y de los paquetes electorales



5 Integración de los expedientes de casilla y de los paquetes electorales

5.1. ¿Cómo se integran las bolsas y los paquetes electorales?

En la *Guía para la y el Funcionario de Casilla* y en el documento “Información para la y el funcionario de casilla. Elecciones Locales” se explica la integración de los Paquetes Electorales (Federal y Local). Además de la documentación de Diputaciones Federales, la de la elección de Senaduría se guarda en el paquete de las Elecciones Federales, de la siguiente manera:

La o el 1er. Secretario y 1er. y 2o. Escrutadores/as guardan la documentación de Senaduría (que es color gris), primero en bolsas y sobres, y después en el paquete de la Elección Federal, de acuerdo con lo siguiente:

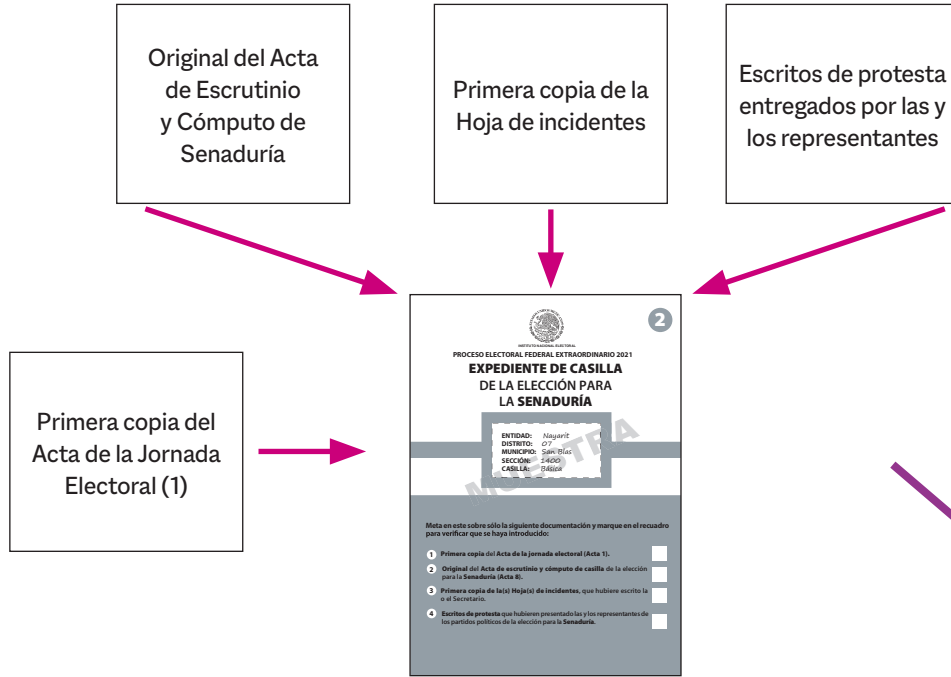

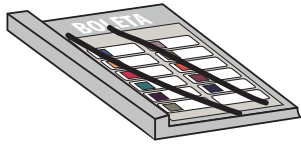

Boletas sobrantes

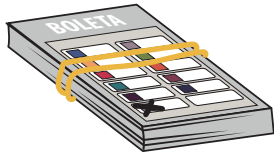
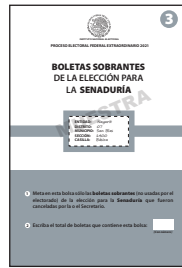

Votos para:

- ▶ Partidos Políticos
- ▶ Coaliciones
- ▶ Candidaturas no registradas

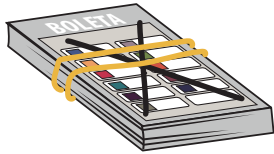
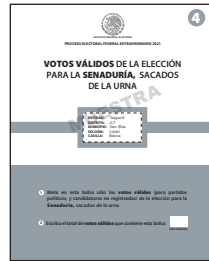

Votos nulos

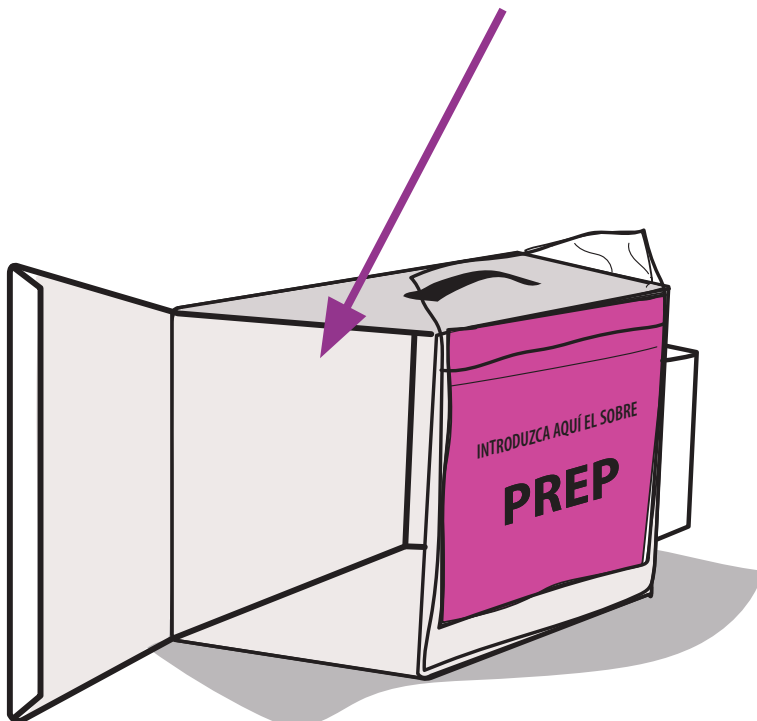
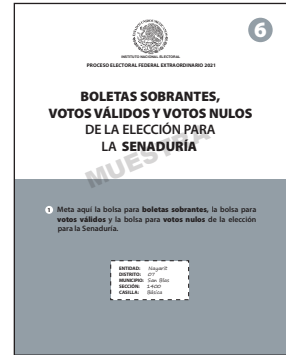
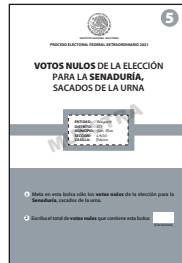

RECUERDA

Al exterior de las bolsas y sobres hay un listado de la documentación que se guarda en cada una (las bolsas de color gris corresponden a Senaduría). Identifícalas.

En las bolsas que van por fuera del paquete electoral, además de la documentación de Diputaciones Federales, se guarda copia del Acta de Escrutinio y Cómputo de Senaduría, de acuerdo con lo siguiente:

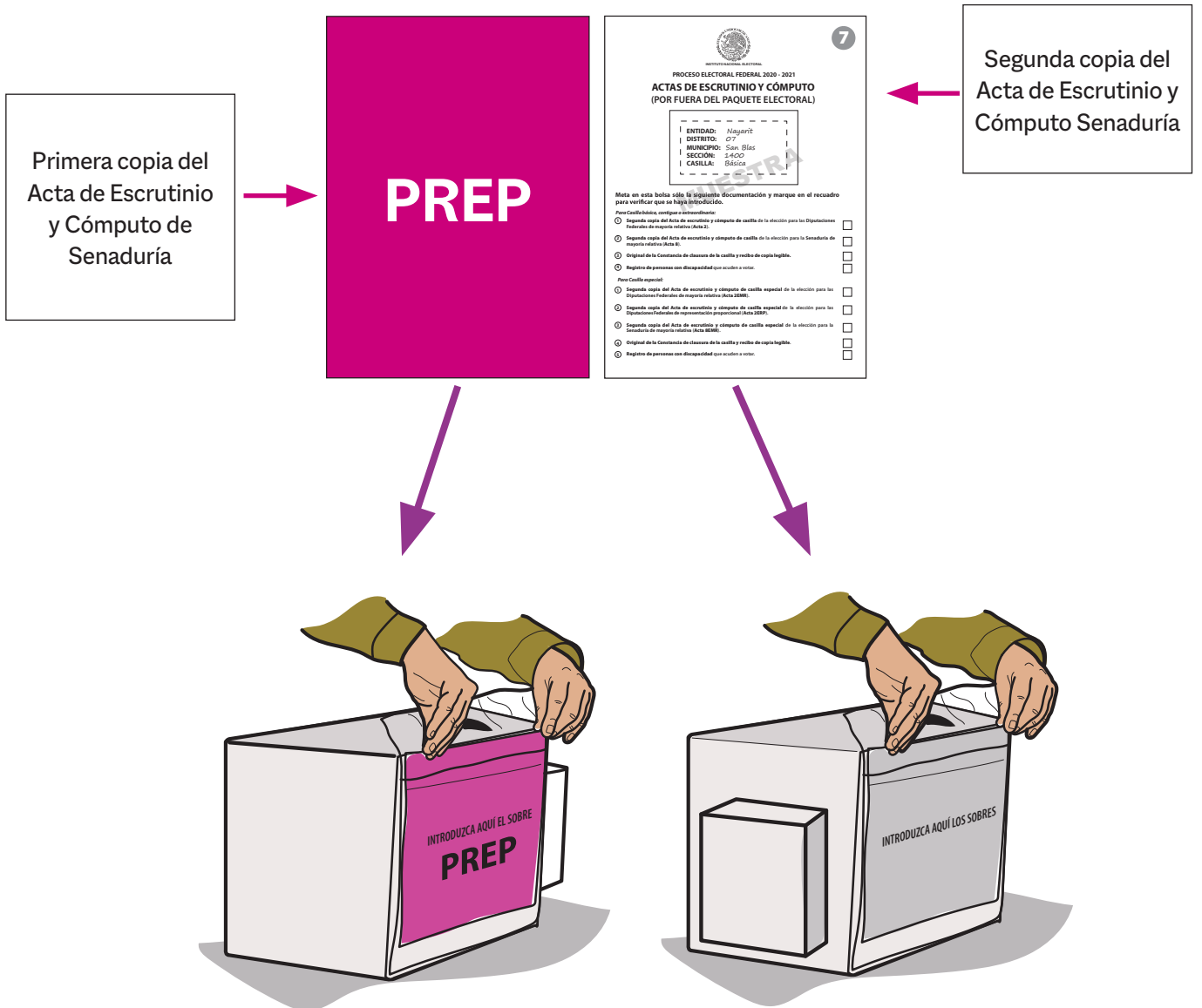



6 Publicación de resultados y clausura de la casilla



6 Publicación de resultados y clausura de la casilla

6.1. ¿Cómo se realiza la publicación de resultados?

Una vez integrados los paquetes, la o el 1er. Secretario llena el cartel con los resultados de la votación de las elecciones de Diputaciones Federales y de Senaduría, el cual debe ser firmado por la o el Presidente y las y los representantes.

La o el Presidente coloca en un lugar visible afuera de la casilla los carteles de resultados de las Elecciones Federales y de las Elecciones Locales.

La o el 1er. Secretario llena la constancia de clausura de la Elección Federal, en la cual anota la hora de clausura y registra quién entrega el Paquete Electoral Federal con la documentación de Diputaciones Federales y de Senaduría; también solicita tanto a las y los funcionarios como a las y los representantes presentes que la firmen, y les entrega una copia.

El original de la constancia de clausura de las Elecciones Federales se guarda en la bolsa de las Actas de Escrutinio y Cómputo (por fuera del paquete electoral).

Se colocan en las fundas de plástico que están por fuera del Paquete Electoral Federal la bolsa que dice Actas de Escrutinio y Cómputo (por fuera del paquete electoral) y la bolsa rosa del PREP de las Elecciones Federales.

En el siguiente ejemplo se muestra el llenado de la constancia de clausura y del cartel de resultados. Revísalos con detenimiento, ya que son diferentes a los que tienes en la *Guía para la y el Funcionario de Casilla* y en el documento “Información para la y el funcionario de casilla. Elecciones Locales”.



PROCESO ELECTORAL
FEDERAL 2020 - 2021

CONSTANCIA Y RECIBO

1 **ESCRIBA FUERTE EN EL RECIBO CON PLUMA NEGRA, PARA QUE TODAS LAS COPIAS SE PUEDAN LEER Y SIGA CADA UNA DE LAS INSTRUCCIONES.**
DATOS DE LA CASILLA. *Copie y anote la información de su nombramiento.*

ENTIDAD FEDERATIVA: Nayarit DISTRITO: 07
MUNICIPIO: San Blas
SECCIÓN: 1400
(Con número)

LA CASILLA SE INSTALÓ EN:
Av. Independencia
(Escriba la calle, número, colonia, localidad o lugar)
numero 18

TIPO DE CASILLA				
<input checked="" type="checkbox"/> BÁSICA	<input type="checkbox"/> CONTIGUA	<input type="checkbox"/> EXTRA ORDINARIA	<input type="checkbox"/> EXTRA ORDINARIA CONTIGUA	<input type="checkbox"/> ESPECIAL
<small>Marque con X</small>	<small>Escriba el número</small>	<small>Escriba el número</small>	<small>Escriba el número</small>	<small>Escriba el número</small>

2 **COPIAS LEGIBLES DE LAS ACTAS ENTREGADAS A LAS Y LOS REPRESENTANTES DE LOS PARTIDOS POLÍTICOS.** *Marque con "X" en los cuadros de las actas y documentos cuyas copias fueron entregadas a las y los representantes de los partidos políticos. Marque en su caso, con "X" en el cuadro de acuse de la devolución de la Lista Nominal, entregado a las y los representantes que devolvieron las listas nominales.*

PARTIDO	ACTA DE LA JORNADA ELECTORAL	ACTAS DE ESCRUTINIO Y CÁMPUTO DE LA ELECCIÓN DE SENADURÍA		ACTAS DE ESCRUTINIO Y CÁMPUTO DE LA ELECCIÓN DE DIPUTACIONES FEDERALES			ACTA DE LAS Y LOS ELECTORES EN TRÁNSITO PARA CASILLAS ESPECIALES	HOJA DE INCIDENTES	CONSTANCIA DE CLAUSURA DE LA CASILLA Y RECIBO DE COPIA LEGIBLE	EN SU CASO, ACUSE DE LA DEVOLUCIÓN DE LA LISTA NOMINAL DE ELECTORES	
		MAYORÍA RELATIVA	MAYORÍA RELATIVA EN CASILLAS ESPECIALES	MAYORÍA RELATIVA	MAYORÍA RELATIVA EN CASILLAS ESPECIALES	REPRESENTACIÓN PROPORCIONAL EN CASILLAS ESPECIALES					
	X	X		X					X	X	X
	X	X		X					X	X	X
	X	X		X					X	X	X
	X	X		X					X	X	X
	X	X		X					X	X	X
	X	X		X					X	X	X
	X	X		X					X	X	X
	X	X		X					X	X	X
	X	X		X					X	X	X
	X	X		X					X	X	X

3 **CLAUSURA DE LA CASILLA.** *Conteste.*

Habiéndose formado el paquete electoral c... así como en su caso, las listas nominales... partidos políticos, la o el Secretario de la mesa 22:00 horas del día 6 de junio... responsabilidad de la o del Presidente de la... del paquete electoral al Consejo Distrital... corresponda por conducto de:

ELECCIÓN FEDER	
PRESIDENTE/A	<input checked="" type="checkbox"/>
2o. SECRETARIO/A	<input type="checkbox"/>
2o. ESCRUTADOR/A	<input type="checkbox"/>

En compañía de las y los representantes *Marque con "X"*

	<input type="checkbox"/>		<input type="checkbox"/>		<input type="checkbox"/>
	<input type="checkbox"/>		<input type="checkbox"/>		<input type="checkbox"/>

4 **MESA DIRECTIVA DE CASILLA.** *Escriba los nombres que firmen en su totalidad.*

CARGO	NOMBRE COMPLETO
PRESIDENTE/A	<u>Diego Boletas</u>
1er. SECRETARIO/A	<u>Sandra Urnas</u>
2o. SECRETARIO/A	<u>Javier Votos</u>
1er. ESCRUTADOR/A	<u>Valeria Canceles</u>
2o. ESCRUTADOR/A	<u>Mauricio Clasificación</u>
3er. ESCRUTADOR/A	<u>Karina Certeza</u>

DESTINO: ORIGINAL PARA LA BOLSA QUE VA...

DE CLAUSURA DE LA CASILLA CIBO DE COPIA LEGIBLE

on el expediente y bolsas correspondientes, entregadas por los representantes de los directiva de casilla hace constar que, siendo las de 2021, se clausuró la casilla y, bajo la a mesa directiva de casilla, se hará entrega o al Centro de Recepción y Traslado que le

AL. Marque con "X"

1er. SECRETARIO/A

1er. ESCRUTADOR/A

3er. ESCRUTADOR/A

de los partidos políticos que se indican:



es de las y los funcionarios de casilla y asegúrese de

COMPLETO	FIRMA
ción	

- 5 REPRESENTANTES DE LOS PARTIDOS POLÍTICOS. *Escriba los nombres de las y los representantes de los partidos políticos presentes, marque con "X" si es representante ante la casilla o general y si es propietario/a (P) o suplente (S) y asegúrese de que firmen en su totalidad.*

PARTIDO	NOMBRE COMPLETO	Marque con "X"			FIRMA	Marque con "X"	
		ANTE CASILLA	GENERAL	P		S	NO FIRMO POR NEGATIVA O RENUNCIA
	Federico Actas	X		X			
	Renata Legal	X		X			
	Marco Independencia	X		X			
	María Casillas	X		X			
	Alonso Federal	X			X		
	Juana Local	X		X			
	Mario Boletas	X		X			
	Rebeca Escrutinio	X		X			
	Luis Publicidad	X		X			
	Guadalupe Jornadas	X		X			

- 6 UNA VEZ LLENADA Y FIRMADA LA CONSTANCIA, INTRODUZCA:
 1. EL ORIGINAL EN LA BOLSA QUE VA POR FUERA DEL PAQUETE ELECTORAL Y ENTREGUE;
 2. PRIMERA COPIA A LA O EL PRESIDENTE DE LA MESA DIRECTIVA DE CASILLA;
 3. ENTREGUE COPIA LEGIBLE A LAS Y LOS REPRESENTANTES DE PARTIDOS POLÍTICOS SEGÚN EL ORDEN DE REGISTRO. SI ALGUNA O ALGÚN REPRESENTANTE DE PARTIDO POLÍTICO SOLICITA TOMAR UNA FOTOGRAFÍA DEL ORIGINAL DE LA CONSTANCIA, USTED DEBE PERMITIRSELO.

SE EXTIENDE LA PRESENTE CON FUNDAMENTO EN LOS ARTÍCULOS 82, PÁRRAFOS 1 Y 2; 259, PÁRRAFOS 4 Y 5; 261, PÁRRAFO 1, INCISOS B) Y E); 296, PÁRRAFO 1; 298; 299 Y 435 DE LA LEY GENERAL DE INSTITUCIONES Y PROCEDIMIENTOS ELECTORALES; Y EN EL ARTÍCULO 150, PÁRRAFO 1, INCISO A); ANEXO 4.1, APARTADO A, NUMERAL 1 DEL REGLAMENTO DE ELECCIONES; Y DECRETO POR EL QUE EL SENADO DE LA REPÚBLICA CONVOCA A ELECCIÓN EXTRAORDINARIA DE SENADURÍA EN EL ESTADO DE NAYARIT, MISMO QUE FUE PUBLICADO POR EL DIARIO OFICIAL DE LA FEDERACIÓN EL 19 DE MARZO DE 2021.

VA POR FUERA DEL PAQUETE ELECTORAL



Instituto Nacional Electoral
PROCESO ELECTORAL FEDERAL 2020 - 2021

RESULTADOS DE LA VOTACIÓN EN ESTA CASILLA 6 DE JUNIO DE 2021

ENTIDAD FEDERATIVA (ESTADO): Nayarit

DISTRITO ELECTORAL FEDERAL: 07
(Escriba con número)

MUNICIPIO: San Blas

SECCIÓN: 1400
(Escriba con número)

TIPO DE CASILLA			
<input checked="" type="checkbox"/> BALCA	<input type="checkbox"/> CONTIGUA	<input type="checkbox"/> EXTRA ORDINARIA	<input type="checkbox"/> EXTRA ORDINARIA CONTIGUA
<small>Marque con "X"</small>	<small>Escriba el número</small>	<small>Escriba el número</small>	<small>Escriba el número</small>

ESCRIBA LOS RESULTADOS CON NÚMEROS GRANDES Y LEGIBLES.

PARTIDO, COALICIÓN O CANDIDATO/A	RESULTADOS (CON NÚMERO)	PARTIDO, COALICIÓN O CANDIDATO/A	RESULTADOS (CON NÚMERO)	FIRMA DE LAS Y LOS REPRESENTANTES DE PARTIDOS POLÍTICOS
	SENADURÍA		DIPUTACIONES FEDERALES	
	44		44	
	44		44	
	45		45	
	47		47	
	47		47	
	47		47	
	47		47	
	47		47	
	47		47	
	47		47	
	6		6	
	2		2	
	0		0	
	0		0	
CANDIDATOS/AS NO REGISTRADOS/AS	5	CANDIDATOS/AS NO REGISTRADOS/AS	5	
VOTOS NULOS	3	VOTOS NULOS	3	

LA O EL PRESIDENTE DE LA MESA DIRECTIVA DE CASILLA

Diego Boletas

NOMBRE

FIRMA

6.2. ¿Quién entrega los paquetes electorales?

Concluida la integración de los paquetes electorales, bajo la responsabilidad de la o el Presidente se entregan los paquetes electorales federal y local.

Los paquetes se entregan en los lugares que indique la o el Capacitador-Asistente Electoral durante la capacitación.



El paquete de las Elecciones Federales es color blanco, y el de las Elecciones Locales es color gris.

Pueden acompañar a entregar los paquetes las y los representantes, así como las personas observadoras electorales que deseen hacerlo.

En el lugar determinado para entregar cada paquete, la o el funcionario de casilla recibirá dos comprobantes de entrega: uno de la bolsa PREP y otro del paquete electoral, los cuales revisará y conservará para cualquier aclaración.

**Información para la y el Funcionario de Casilla
Elección Extraordinaria de Senaduría en Nayarit**

Proceso Electoral 2020-2021

Se terminó de imprimir en abril de 2021 en Nombre del proveedor,
Dirección del proveedor, México.

Se utilizaron las familias tipográficas Macklin y Omnes, papel Bond de 90 g en interiores y forros en
papel Couché mate de 200 g. La edición consta de XXX ejemplares y estuvo al cuidado de la

Dirección Ejecutiva de Capacitación Electoral y Educación Cívica del

Instituto Nacional Electoral