Sistema de recepción de materiales de radio y televisión

Predictamen técnico para materiales de televisión.

Aprende más

Versión del Sistema 5.1

Módulos

RV | RA

Registro de materiales

Aprende más

Objetivo general

Nuestro objetivo es ayudarte a realizar el **predictamen de los materiales conforme a los parámetros** técnicos aprobados por el Comité de Radio y Televisión previo a ingresarlos o reingresarlos.

Usuarios

Partidos políticos nacionales.

Ingresa al sistema

1. Ingresa al sistema a través de la liga:

   https://siate-medios.ine.mx/recepMat5/

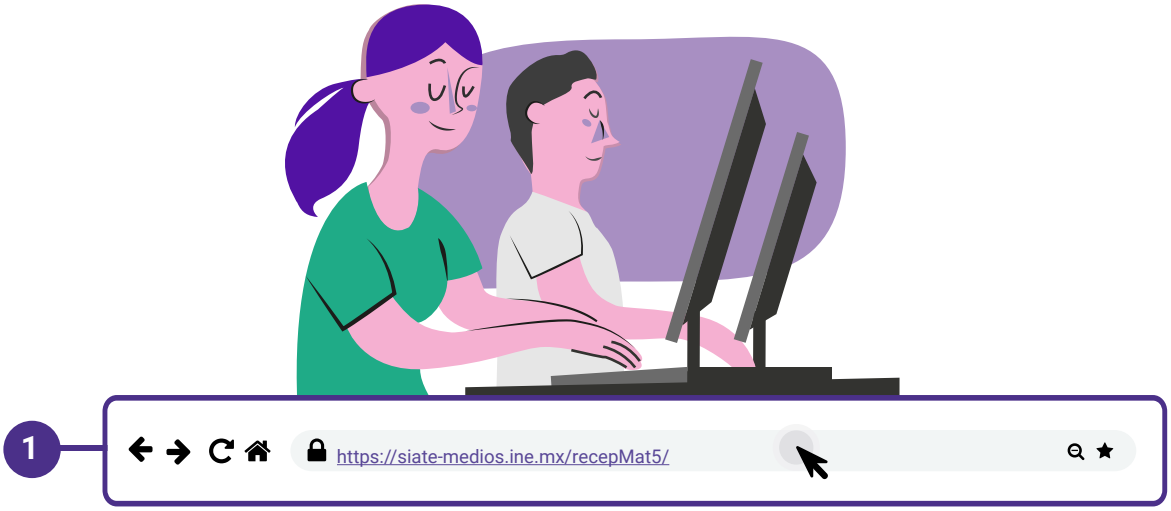

2. Ingresa tus datos de **Usuario y Contraseña.**

3. Introduce el **Control de seguridad.**

4. Da clic al botón **Iniciar sesión.**

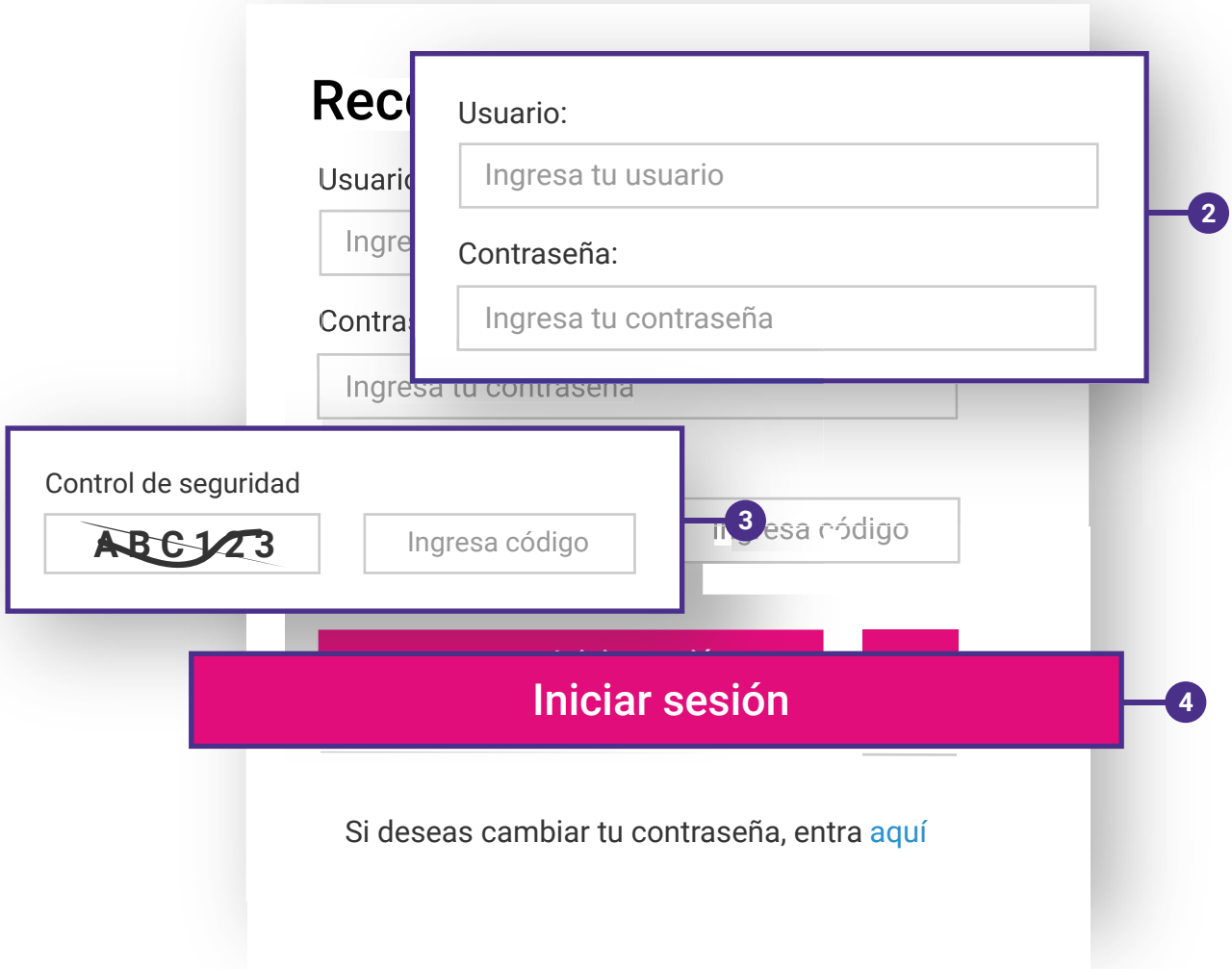

Registro de materiales para predictamen

1. Selecciona el módulo de **Registro de materiales** ubicado en el menú superior.

2. Selecciona **Sí** en la pregunta **¿Deseas enviar el material a predictamen?**.

   Nota. Recuerda que solo podrás enviar a predictamen los materiales de video.

3. Ingresa el resto de los **Datos generales**.

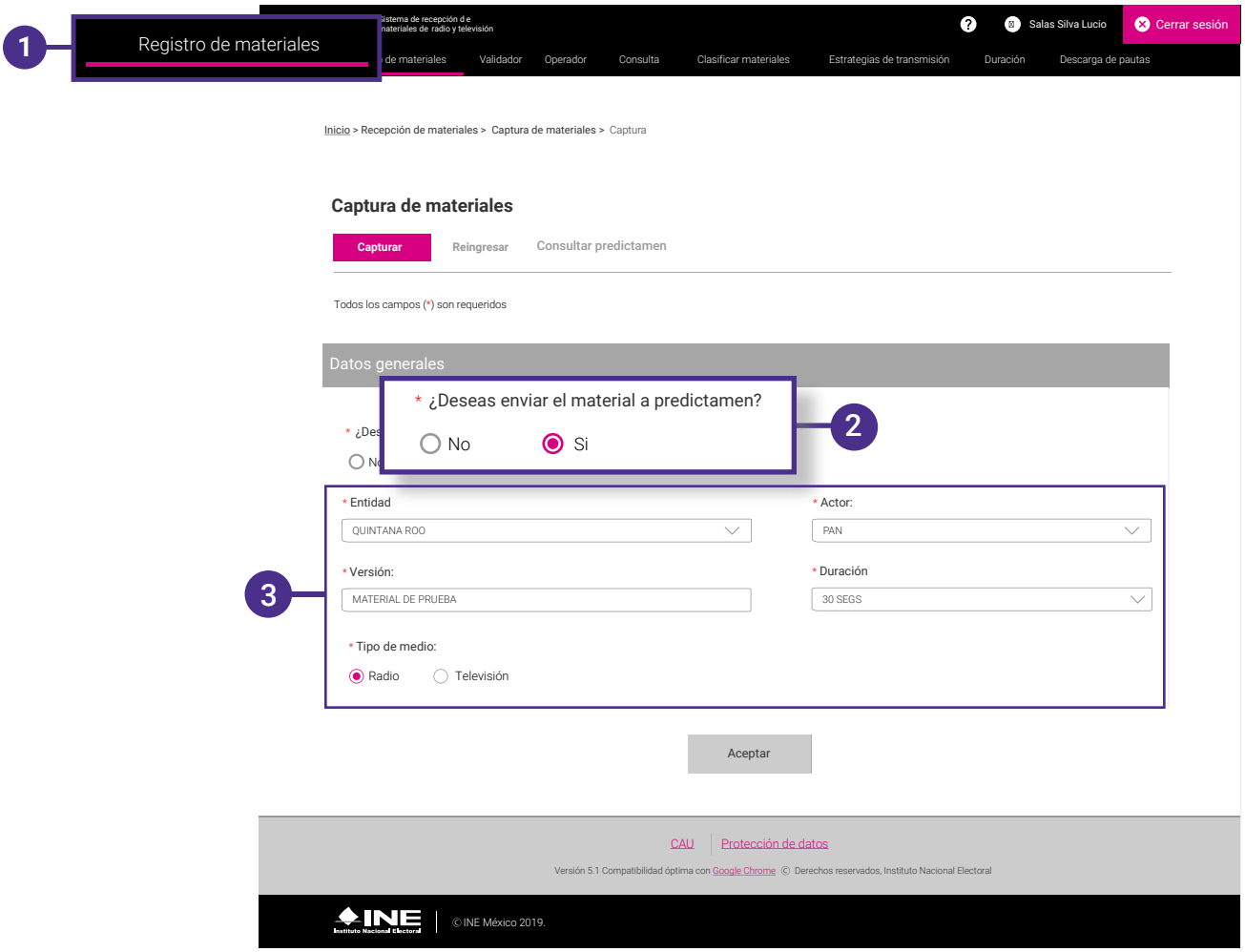

4. Selecciona el material que deseas registrar dando clic en **Adjuntar archivo.**

5. Una vez seleccionado el material, da clic en **Aceptar.**

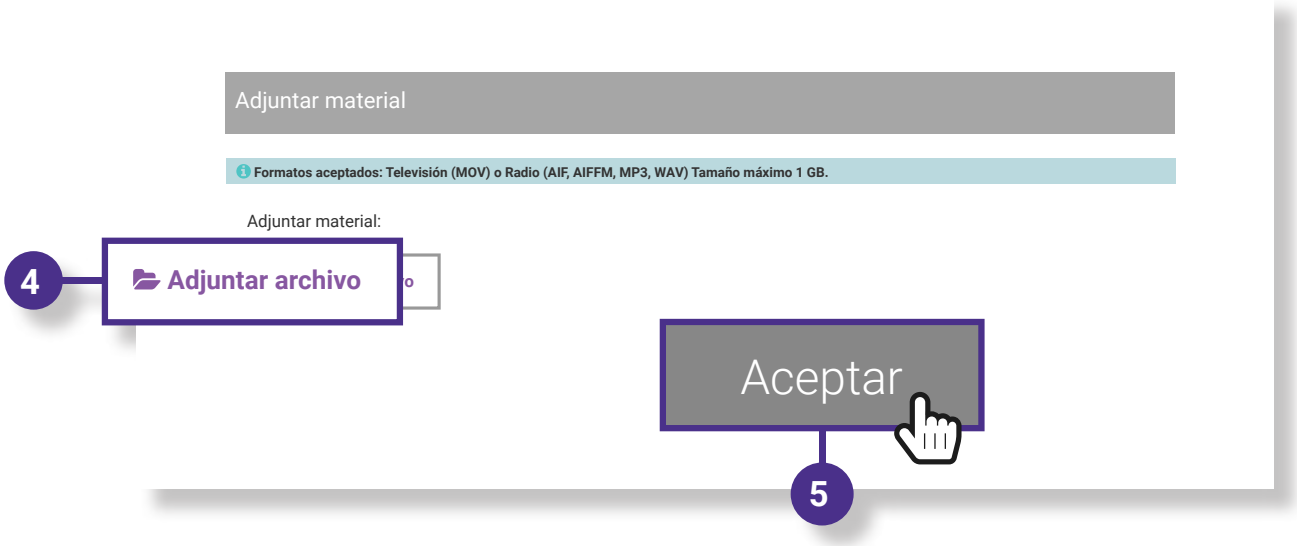

6. Para consultar el estatus de tu material, tendrás que **anotar el folio** que aparecerá en un mensaje emergente del lado superior derecho.

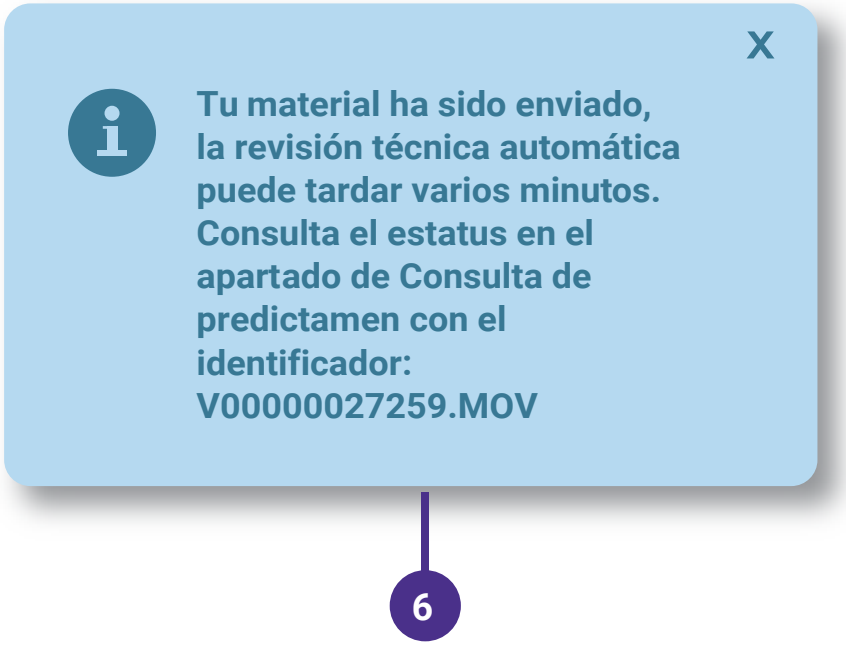

Te recomendamos utilizar la siguiente nomenclatura para que nombres tus **spots.**

NOMBRE DEL CANDIDATO / A INDEPENDIENTE + NOMBRE DEL SPOT + CANDIDATO INDEPENDIENTE + ESTADO + CARGO POR EL QUE CONTIENDE

Ejemplo: CARLOS MITRA VOTO EFECTIVO CI PUE GOBERNADOR

Reingreso de materiales

1. En caso de que tu material haya recibido el estatus **No óptimo**, deberás realizar las modificaciones pertinentes para poder reingresarlo.

2. Ingresa el **Folio del material** y **selecciona** el que deseas reingresar.

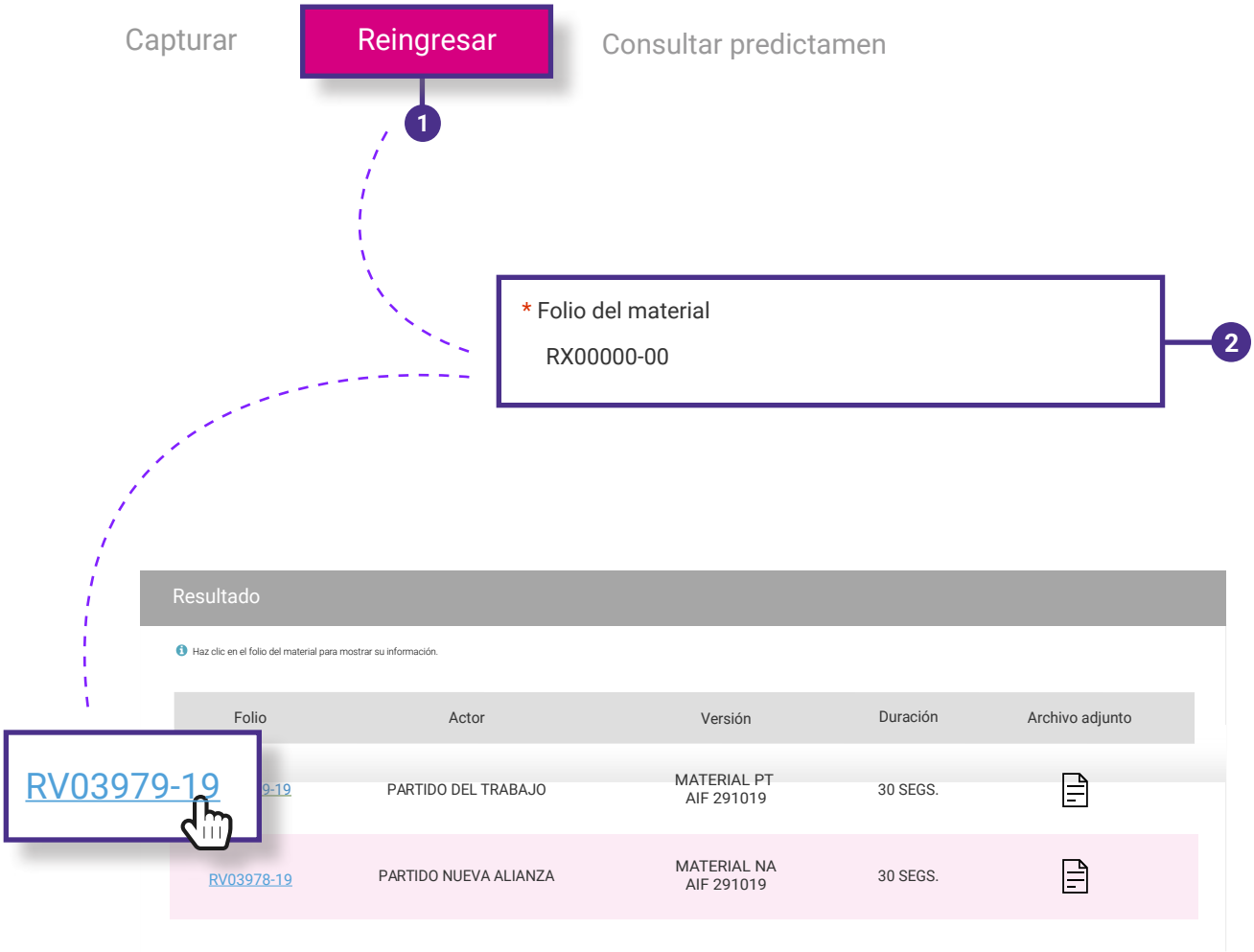

3. Verifica la **Información general.**

4. Selecciona **Sí** en la pregunta **¿Deseas enviar el material a predictamen?**

   Nota. En la revisión de predictamen se revisan los aspectos técnicos de los materiales.

5. Da clic en **Adjuntar archivo.**

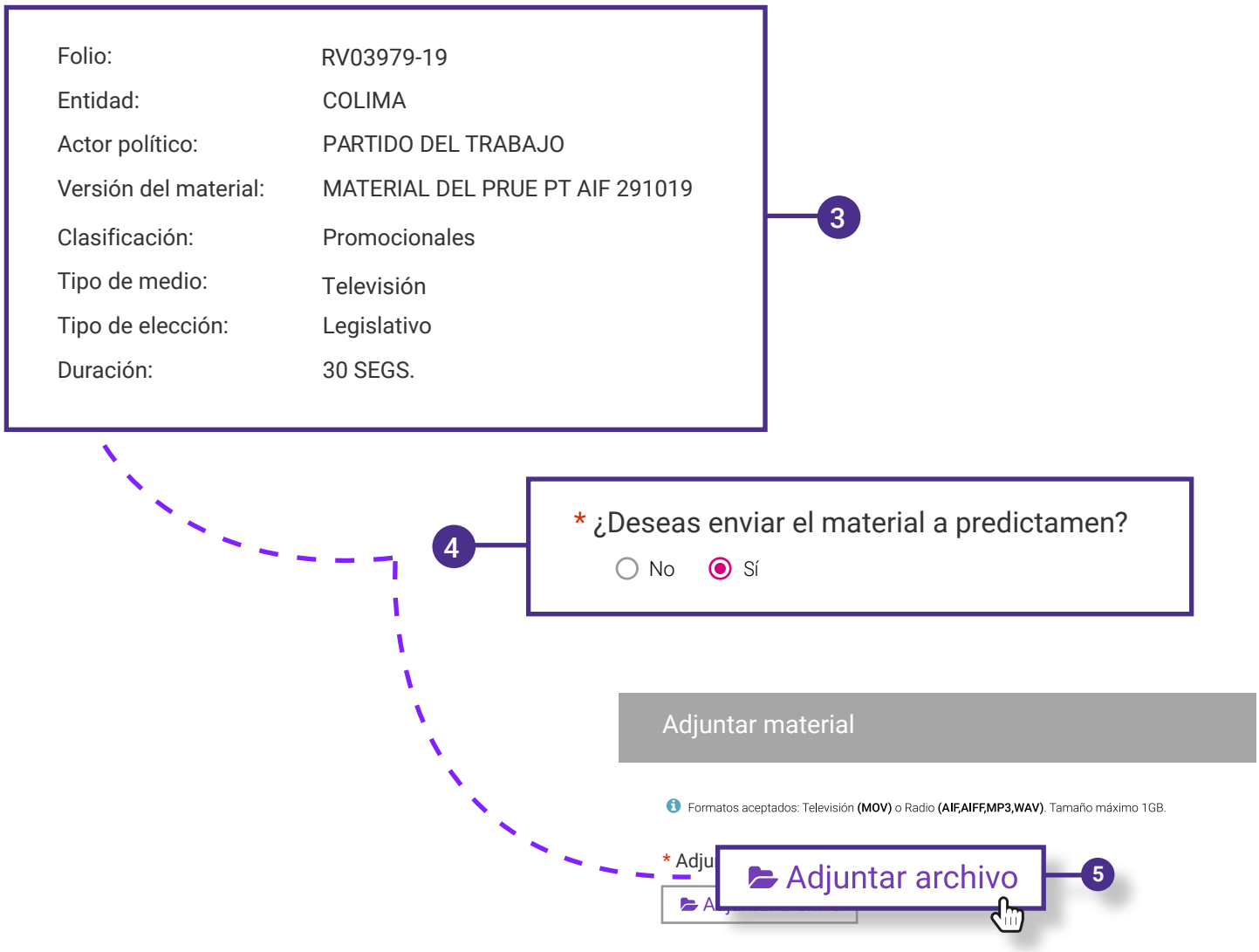

6. **Selecciona el material** que deseas adjuntar.

7. Da clic en **Aceptar** para finalizar el Reingreso de los materiales.

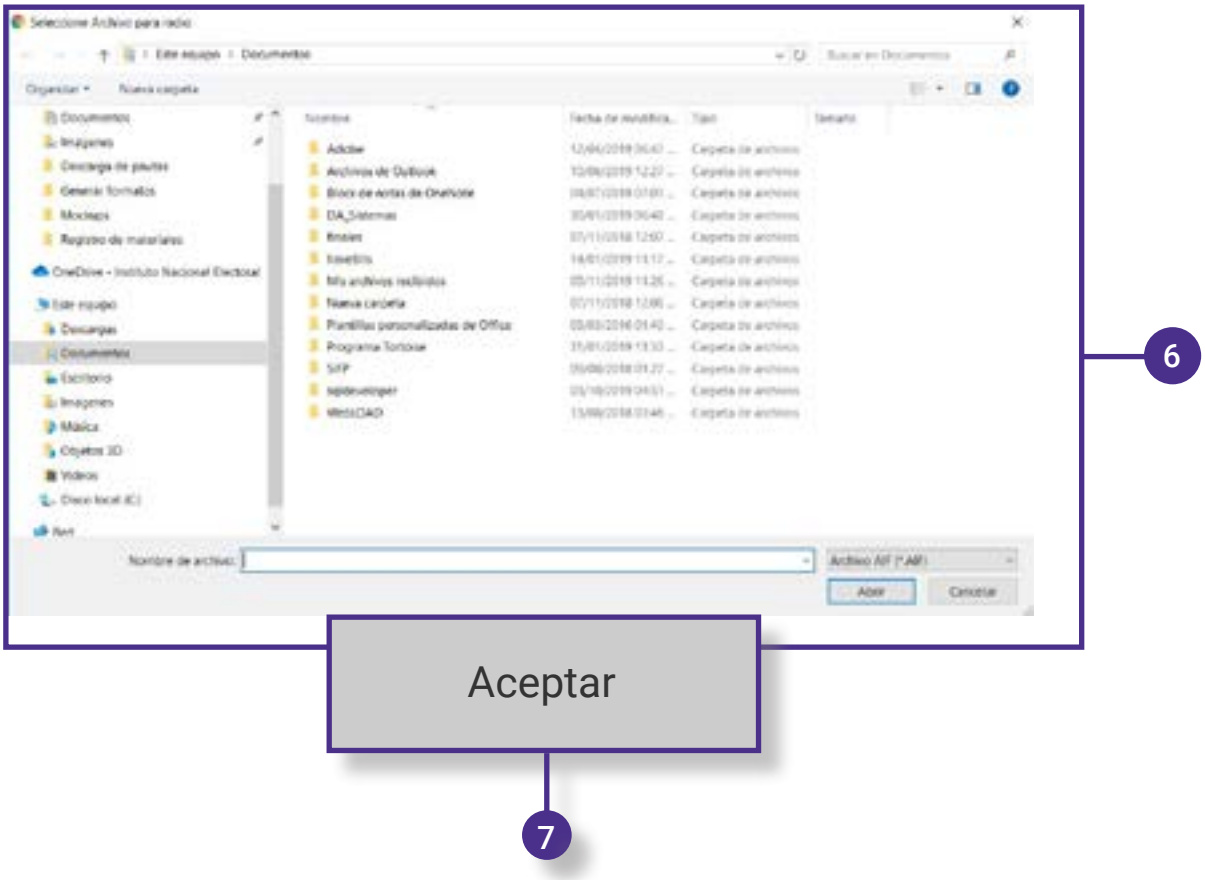

Consulta de predictamen

1. Para consultar el estatus de tu material selecciona **Consultar predictamen.**

2. Aquí podrás ver los datos generales y revisar el **estatus de los materiales**.

Nota. Encontrarás los siguientes estatus:
Finalizado con errores
Finalizado sin errores
Finalizado con observaciones
Error de comunicación con el software
En proceso
Verificando

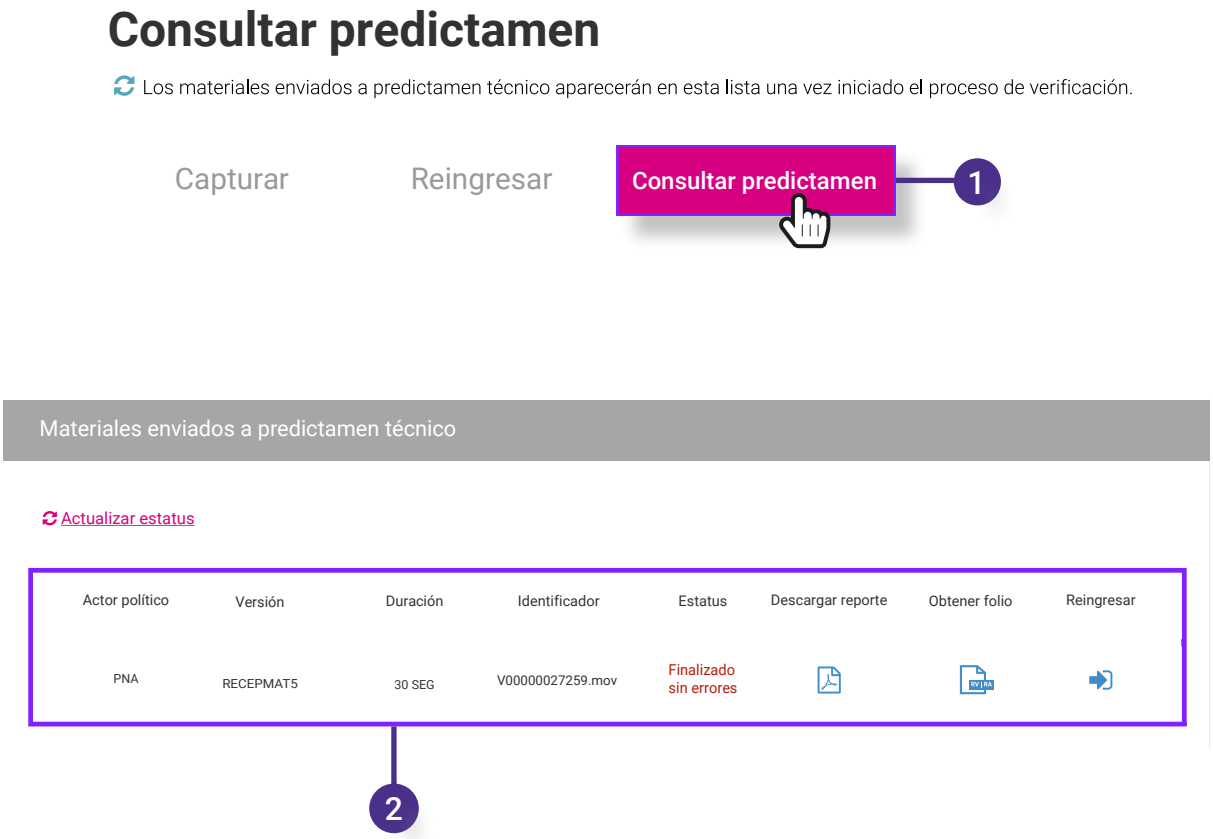

3. Da clic en **Aceptar** si aparece el mensaje de **Error de comunicación con el software**, para reintentar la revisión técnica selecciona el estatus y da clic en **Aceptar**.

4. Automáticamente aparecerá un **mensaje informativo** y el estatus del material cambiará a **En proceso.**

5. **Descarga el reporte** para revisar las observaciones realizadas sobre el material.

6. Para **obtener el folio**, da clic en el icono el cual te llevará nuevamente a **Captura de materiales.**

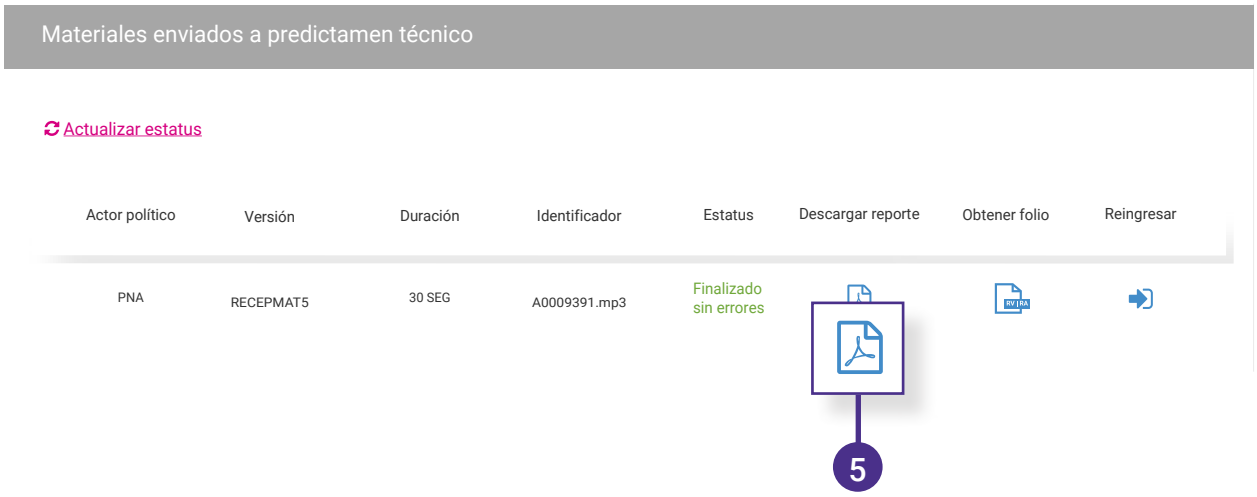

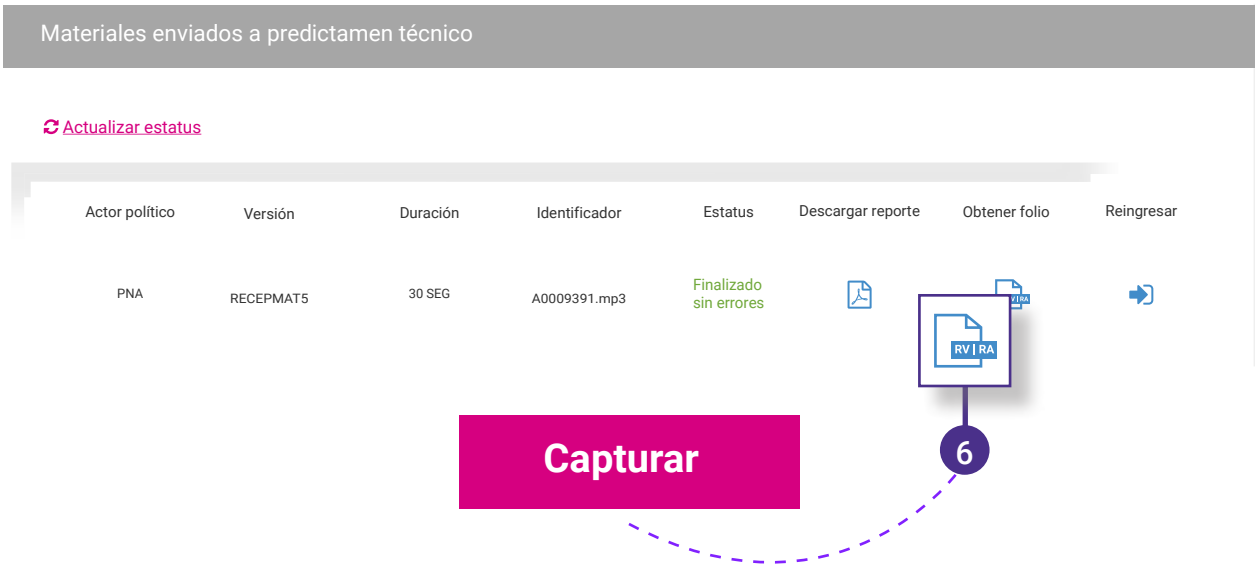

7. Encontrarás precargados los campos de **Entidad, Actor, Versión, Duración y Tipo de medio.**

8. Selecciona el **Tipo de elección** y la **Clasificación.**

Nota. **Tipo de material** es un campo opcional.

9. En caso de que ningún menor de edad haya participado en el material, selecciona la opción **NO.**

10. Da clic en **Aceptar**

Nota. Recuerda que ya no será necesario adjuntar nuevamente el material.

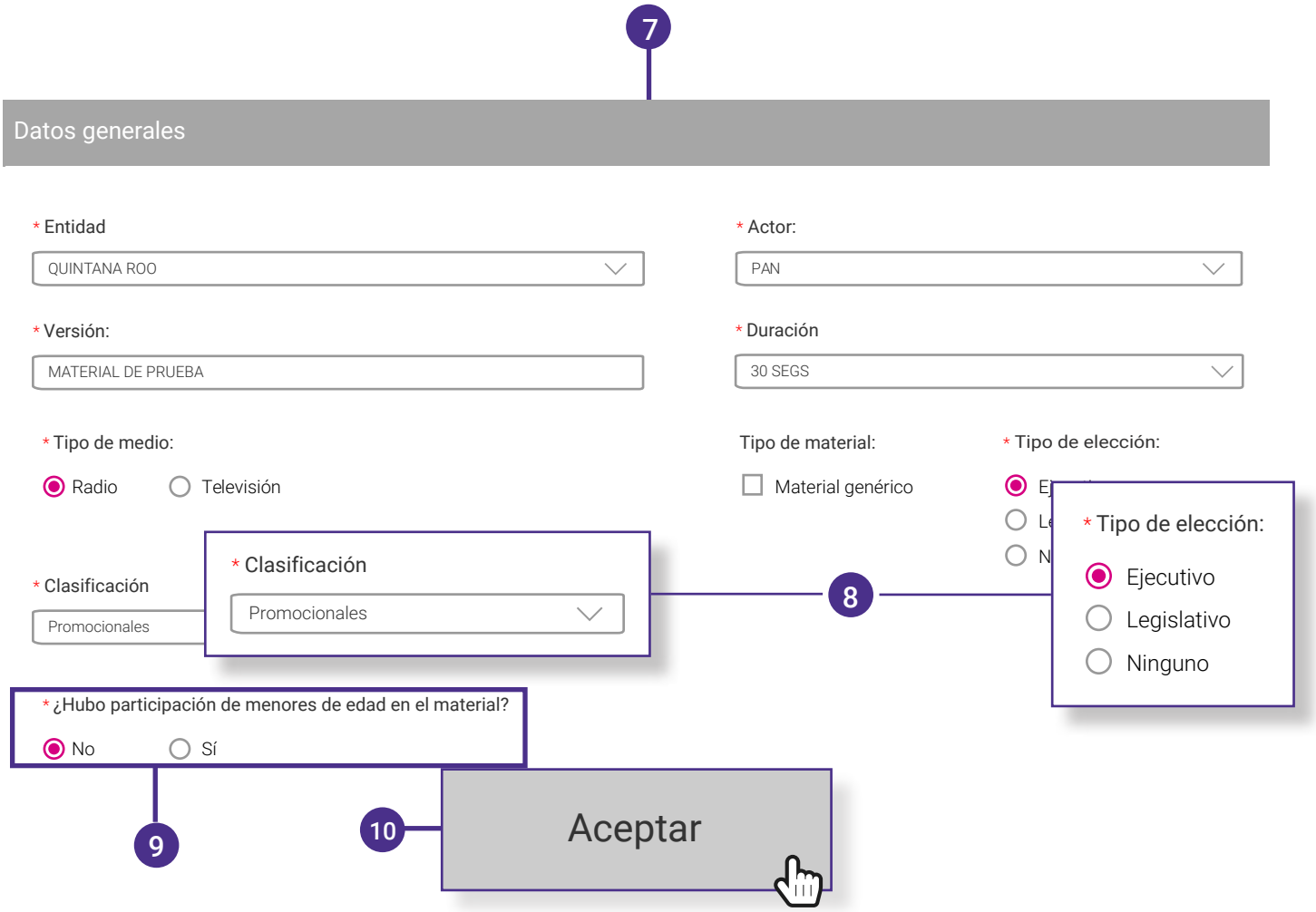

11. Si algún menor de edad participó en el material selecciona la opción **Sí**.

12. Adjunta el **Archivo de autorización.** En caso de tener más de un archivo podrás comprimirlo en formato zip.

Nota. Los formatos aceptados son: PDF, DOCX, DOC y ZIP. Tamaño máximo de 100 MB.

13. Da clic en **Aceptar**.

14. Aparecerá un mensaje con el **Folio**, guárdalo para futuras referencias.

    Nota. El folio sólo podrá ser obtenido una vez.

15. Si deseas reingresar el material da clic en el icono de **Reingresar** éste será reingresado automáticamente.

16. Por último utiliza **Actualizar estatus** para cargar nuevamente los estatus de los materiales.

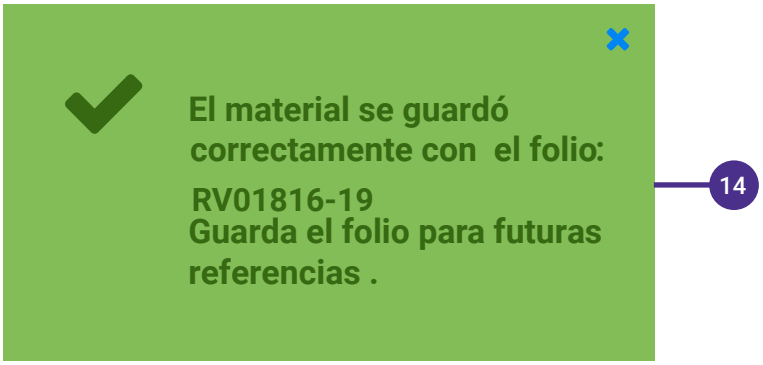

¡Felicidades!
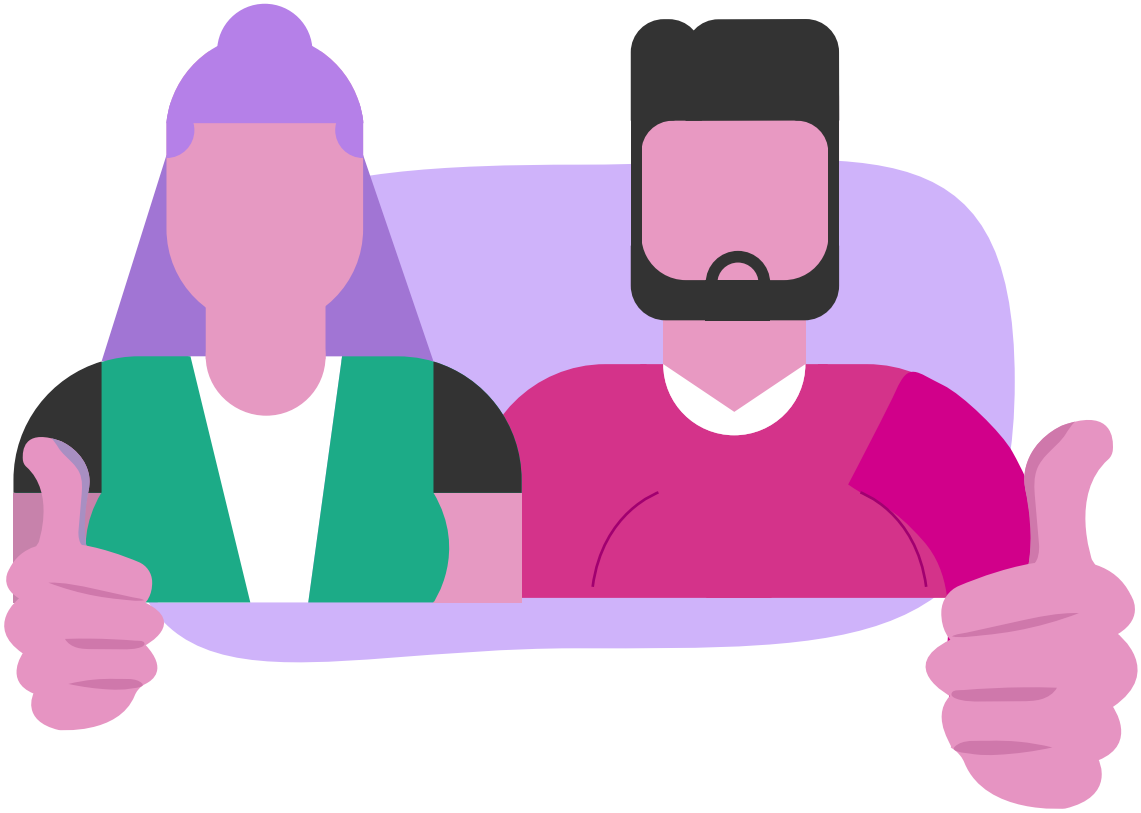
Estás listo para realizar el predictamen en el módulo de Registro de materiales del sistema de **recepción de materiales de radio y televisión.**