

En la Ciudad de México, siendo las 12:00 horas del día 28 de noviembre de 2018, se reunieron en el salón de sesiones del Consejo General del Instituto Nacional Electoral, ubicado en Viaducto Tlalpan número 100, esquina Periférico Sur, Colonia Arenal Tepepan, a fin de celebrar sesión ordinaria del Consejo General las señoras y señores: Doctor Lorenzo Córdova Vianello, Consejero Presidente; Licenciado Enrique Andrade González, Maestro Marco Antonio Baños Martínez, Doctora Adriana Margarita Favela Herrera, Doctor Ciro Murayama Rendón, Doctor Benito Nacif Hernández, Maestra Dania Paola Ravel Cuevas, Maestro Jaime Rivera Velázquez, Doctor José Roberto Ruiz Saldaña, Licenciada Alejandra Pamela San Martín Ríos y Valles y Maestra Beatriz Claudia Zavala Pérez, Consejeros Electorales; Senador Juan Antonio Martín del Campo; Diputado Santiago González Soto y Senador Samuel Alejandro García Sepúlveda, Consejeros del Poder Legislativo; Licenciado Obdulio Ávila Mayo, representante suplente del Partido Acción Nacional; Maestra Marcela Guerra Castillo, representante propietaria del Partido Revolucionario Institucional; Licenciado Camerino Eleazar Márquez Madrid, representante propietario del Partido de la Revolución Democrática; Maestro Pedro Vázquez González, representante propietario del Partido del Trabajo; Licenciado Fernando Garibay Palomino, representante suplente del Partido Verde Ecologista de México; Licenciado Juan Miguel Castro Rendón, representante propietario de Movimiento Ciudadano y Licenciado Carlos Humberto Suárez Garza, representante propietario de MORENA. Asimismo, concurre a la sesión el Licenciado Edmundo Jacobo Molina, Secretario del Consejo del Instituto Nacional Electoral. _____

El C. Consejero Presidente, Doctor Lorenzo Córdova Vianello: Buenas tardes, señoras y señores Consejeros y representantes, damos inicio a la sesión ordinaria del Consejo General, convocada para el día de hoy, por lo que le pido al Secretario del Consejo, verifique si tenemos quórum legal para sesionar. _____

El C. Secretario del Consejo, Licenciado Edmundo Jacobo Molina: Consejero Presidente, para efectos de la sesión ordinaria del Consejo General de esta fecha hay una asistencia inicial de 17 Consejeros y representantes, por lo que existe quórum para su realización. _____

El C. Consejero Presidente, Doctor Lorenzo Córdova Vianello: Gracias, Secretario del Consejo. _____

Continúe con la sesión, por favor. _____

El C. Secretario del Consejo, Licenciado Edmundo Jacobo Molina: Consejero Presidente, señoras y señores Consejeros y representantes, me permito informar a ustedes que mediante diversos oficios remitidos a este Instituto se comunicó la designación de los representantes de los partidos políticos acreditados ante el Consejo General, es el caso que, estando presentes por el Partido Acción Nacional, el Ciudadano Víctor Hugo Sondón Saavedra y por el Partido MORENA el Licenciado Carlos Humberto Suárez Garza, procede tomarles la protesta de Ley. _____

Por lo que ruego a todos ustedes ponerse de pie. _____

El C. Consejero Presidente, Doctor Lorenzo Córdova Vianello: Señores representantes de los partidos políticos ante este Consejo General del Instituto Nacional Electoral, correspondientes al Partido Acción Nacional, Ciudadano Víctor Hugo Sondón Saavedra y al Partido MORENA, Licenciado Carlos Humberto Suárez Garza, ¿Protestan ustedes guardar y hacer guardar la Constitución Política de los Estados Unidos Mexicanos y las Leyes que de ella emanen , cumplir con las normas contenidas en la Ley General de Instituciones y Procedimientos Electorales, así como la Ley General de Partidos Políticos y desempeñar leal y patrióticamente la función que se les ha encomendado? _____

El C. representante del Partido Acción Nacional, Ciudadano Víctor Hugo Sondón Saavedra: ¡Sí, protesto! _____

El C. representante de MORENA, Licenciado Carlos Humberto Suárez Garza: ¡Sí, protesto! _____

El C. Consejero Presidente, Doctor Lorenzo Córdova Vianello: Estoy convencido que a través de su profesionalismo y la calidad con la que se desempeñarán en esta importante encomienda se garantizará el cumplimiento permanente de los principios que rigen la función electoral en beneficio de la democracia mexicana. _____

Sean ustedes bienvenidos. _____

Secretario del Consejo, continúe con la sesión. _____

El C. Secretario del Consejo, Licenciado Edmundo Jacobo Molina: Consejero Presidente, me permito solicitar su autorización para que esta Secretaría consulte si se dispensa la lectura de los documentos que se hicieron circular previamente, con el propósito de evitar la votación del permiso correspondiente, y así entrar directamente a la consideración de los asuntos. _____

El C. Consejero Presidente, Doctor Lorenzo Córdova Vianello: Por favor, Secretario del Consejo, proceda a formular la consulta sobre la dispensa que propone.

El C. Secretario del Consejo, Licenciado Edmundo Jacobo Molina: Señoras y señores Consejeros Electorales, está a su consideración la propuesta para que se dispense la lectura de los documentos que contienen los asuntos previamente circulados, y así entrar directamente a la consideración de los mismos, en su caso. ____ Los que estén por la afirmativa, sírvanse levantar la mano, por favor. _____

Aprobada por unanimidad de los presentes (de los Consejeros Electorales, Licenciado Enrique Andrade González, Maestra Adriana Margarita Favela Herrera, Doctor Ciro Murayama Rendón, Doctor Benito Nacif Hernández, Maestra Dania Paola Ravel Cuevas, Maestro Jaime Rivera Velázquez, Doctor José Roberto Ruiz Saldaña, Licenciada Alejandra Pamela San Martín Ríos y Valles, Maestra Beatriz Claudia Zavala Pérez y del Consejero Presidente, Doctor Lorenzo Córdova Vianello, no estando presente durante la votación el Consejero Electoral, Maestro Marco Antonio Baños Martínez), Consejero Presidente. _____

El C. Consejero Presidente, Doctor Lorenzo Córdova Vianello: Gracias, Secretario del Consejo. _____

Continúe con la sesión, por favor. _____

El C. Secretario del Consejo, Licenciado Edmundo Jacobo Molina: El siguiente asunto se refiere al orden del día. _____

El C. Consejero Presidente, Doctor Lorenzo Córdova Vianello: Señoras y señores Consejeros y representantes, está a su consideración el orden del día. _____

Al no haber intervenciones, Secretario del Consejo, en votación económica consulte al Consejo General si se aprueba el orden del día. _____

El C. Secretario del Consejo, Licenciado Edmundo Jacobo Molina: Señoras y señores Consejeros Electorales, en votación económica se consulta si se aprueba el orden del día. _____

Los que estén por la afirmativa, sírvanse levantar la mano, por favor. _____

Aprobado por unanimidad (de los Consejeros Electorales, Licenciado Enrique Andrade González, Maestro Marco Antonio Baños Martínez, Doctora Adriana Margarita Favela Herrera, Doctor Ciro Murayama Rendón, Doctor Benito Nacif Hernández, Maestra Dania Paola Ravel Cuevas, Maestro Jaime Rivera Velázquez, Doctor José Roberto Ruiz Saldaña, Licenciada Alejandra Pamela San Martín Ríos y Valles, Maestra Beatriz Claudia Zavala Pérez y del Consejero Presidente, Doctor Lorenzo Córdova Vianello), Consejero Presidente. _____

(Texto del orden del día aprobado)_____

INSTITUTO NACIONAL ELECTORAL_____

CONSEJO GENERAL_____

SESIÓN ORDINARIA_____

ORDEN DEL DÍA_____

28 DE NOVIEMBRE DE 2018_____

12:00 HORAS_____

1.- Aprobación, en su caso, de los Proyectos de Acta de las sesiones ordinaria y extraordinarias celebradas los días 6, 23 (2 sesiones) y 28 de agosto, así como 4, 12 (2 sesiones) y 14 de septiembre; asimismo 10, 17 y 31 de octubre de 2018. _____

2.- Informe sobre el cumplimiento de Acuerdos, Dictámenes, Resoluciones y la atención a las solicitudes generadas en las sesiones de Consejo General del Instituto Nacional Electoral. (Secretaría Ejecutiva)_____

3.- Informe que presenta el Secretario del Consejo General en cumplimiento del artículo 36 del Reglamento de Quejas y Denuncias del Instituto Nacional Electoral. _____

4.- (A petición del Consejero Presidente, Dr. Lorenzo Córdova Vianello) Informe Final que presenta la Coordinación de Asuntos Internacionales sobre la Participación de Visitantes Extranjeros en el Proceso Electoral Federal y Concurrente 2017-2018. _____

- 5.- (A petición del Consejero Presidente, Dr. Lorenzo Córdova Vianello) Informe Final que presenta la Coordinación de Asuntos Internacionales sobre el fondo de apoyo para la Observación Electoral 2017-2018._____
- 6.- (A petición del Consejero Presidente, Dr. Lorenzo Córdova Vianello) Informe que presenta la Secretaría Ejecutiva del Instituto Nacional Electoral al Consejo General a efecto de dar cumplimiento a lo dispuesto en el artículo 46 del Reglamento de Elecciones, respecto de las solicitudes del ejercicio de atribuciones especiales que se presentaron en el periodo comprendido entre los meses de agosto a noviembre de 2018._____
- 7.- (A petición del Consejero Presidente, Dr. Lorenzo Córdova Vianello) Proyecto de Acuerdo del Consejo General del Instituto Nacional Electoral por el que se ordena la publicación del Catálogo de estaciones de Radio y Canales de Televisión que participarán en la cobertura de los Procesos Electorales Locales que se llevarán a cabo en 2018-2019 y el periodo ordinario durante dos mil diecinueve._____
- 8.- (A petición del Consejero Electoral, Dr. Benito Nacif Hernández) Informe que presenta la Comisión de Fiscalización respecto del estado jurídico que guardan los Procedimientos Administrativos Sancionadores en materia de fiscalización que se encuentran en trámite, así como las sanciones impuestas durante 2016, 2017 y 2018._
- 9.- (A petición del Consejero Electoral, Dr. Benito Nacif Hernández) Proyecto de Acuerdo del Consejo General del Instituto Nacional Electoral, por el que se aprueba la modificación al calendario de los plazos para la fiscalización de campaña del Proceso Electoral Local Extraordinario 2017-2018, para los cargos de Concejales de Ayuntamiento en los Municipios de San Dionisio del Mar, San Juan Ihualtepec y San Bartolomé Ayautla, en el estado de Oaxaca. (Comisión de Fiscalización)_____
- 10.- (A petición del Consejero Electoral, Dr. Benito Nacif Hernández) Proyectos de Acuerdo y Resolución del Consejo General del Instituto Nacional Electoral, en cumplimiento a sentencias dictadas por la Sala Regional Monterrey del Tribunal Electoral del Poder Judicial de la Federación en materia de Fiscalización._____
- 10.1.- Proyecto de Resolución del Consejo General del Instituto Nacional Electoral respecto del procedimiento administrativo sancionador de queja en materia de

fiscalización, presentado por el C. Américo Garza Salinas, en contra de la Coalición “Ciudadanos Por México”, conformada por el Partido Revolucionario Institucional y Partido Verde Ecologista de México y su entonces candidato a la Presidencia Municipal de Juárez, Nuevo León, el C. Heriberto Treviño Cantú, identificada como INE/Q-COF-UTF/672/2018/NL, por el que se da cumplimiento a la sentencia de la H. Sala Regional del Tribunal Electoral del Poder Judicial de la Federación, correspondiente a la Segunda Circunscripción Plurinominal, con sede en Monterrey, recaída al recurso de apelación identificado con el número SM-RAP-214/2018._____

10.2.- Proyecto de Acuerdo del Consejo General del Instituto Nacional Electoral por el que se da cumplimiento a la sentencia de la H. Sala Regional del Tribunal Electoral del Poder Judicial de la Federación, correspondiente a la Segunda Circunscripción Plurinominal, con sede en Monterrey, recaída al recurso de apelación identificado como SM-RAP-124/2018._____

11.- (A petición del Consejero Presidente, Dr. Lorenzo Córdova Vianello) Proyecto de Acuerdo del Consejo General del Instituto Nacional Electoral por el que, en acatamiento al Acuerdo dictado en el expediente SX-JDC-870/2018, por la Sala Regional del Tribunal Electoral del Poder Judicial de la Federación, correspondiente a la Tercera Circunscripción Plurinominal, se resuelve el recurso innominado, con motivo de la demanda presentada por Diana Mónica Chávez del Valle, en contra del Acuerdo emitido por el titular de la Unidad Técnica de lo Contencioso Electoral de la Secretaría Ejecutiva de este Instituto, dentro del expediente UT/SCG/PRCE/DMCV/CG/25/2018._____

12.- (A petición del Consejero Electoral, Mtro. Marco Antonio Baños Martínez) Informe sobre el cumplimiento y avance de las actividades establecidas en el Plan Integral y los Calendarios de coordinación de los Procesos Electorales Locales 2018-2019, así como de los Procesos Electorales Locales Extraordinarios derivados del Proceso Electoral Local 2017-2018 en Chiapas, Nuevo León y Oaxaca. (Comisión de Vinculación con los Organismos Públicos Locales)_____

13.- (A petición del Consejero Electoral, Dr. Benito Nacif Hernández) Proyecto de Acuerdo del Consejo General del Instituto Nacional Electoral por el que se modifica el

calendario de los plazos para la fiscalización del periodo de campaña del Proceso Electoral Local Extraordinario 2017-2018, en el Ayuntamiento de Monterrey, en el estado de Nuevo León. (Comisión de Fiscalización)_____

14.- (A petición de la Consejera Electoral, Lic. Alejandra Pamela San Martín Ríos y Valles) Informe sobre el seguimiento al procedimiento de acreditación de las y los observadores electorales de las entidades con Procesos Electorales Locales Ordinarios 2018-2019 y Extraordinarios 2018. (Comisión Temporal para el Seguimiento de los Procesos Electorales Locales 2018-2019)_____

15.- (A petición del Consejero Presidente, Dr. Lorenzo Córdova Vianello) Proyecto de Acuerdo del Consejo General del Instituto Nacional Electoral por el que se aprueba el Anteproyecto de Presupuesto para el ejercicio fiscal del año 2019. (Presidencia del Consejo General)_____

16.- Asuntos Generales._____

El C. Consejero Presidente, Doctor Lorenzo Córdova Vianello: Gracias, Secretario del Consejo. _____

Señoras y señores miembros de este Consejo General, en términos de lo dispuesto por el artículo 14, numeral 17 del Reglamento de Sesiones de este órgano colegiado, les consulto a ustedes dado que estamos en una sesión ordinaria si desean agendar algún punto en el apartado de asuntos generales, por supuesto, en su momento al llegar al mismo volveré a preguntarles si alguien desea incorporar algún asunto general en ese punto. _____

Por favor, Secretario del Consejo, dé cuenta del primer punto del orden del día. _____

El C. Secretario del Consejo, Licenciado Edmundo Jacobo Molina: El primer punto del orden del día, es el relativo a la Aprobación, en su caso, de los Proyectos de Acta de las sesiones ordinaria y extraordinarias celebradas los días 6, 23 (2 sesiones) y 28 de agosto, así como 4, 12 (2 sesiones) y 14 de septiembre; asimismo 10, 17 y 31 de octubre de 2018. _____

El C. Consejero Presidente, Doctor Lorenzo Córdova Vianello: Señoras y señores Consejeros y representantes, están a su consideración los Proyectos de Acta señalados por el Secretario del Consejo. _____

Al no haber intervenciones, por favor Secretario del Consejo, tome la votación que corresponde._____

El C. Secretario del Consejo, Licenciado Edmundo Jacobo Molina: Señoras y señores Consejeros Electorales, se consulta si se aprueban los Proyectos de Acta consignados en el punto 1 del orden del día._____

Quienes estén a favor, sírvanse manifestarlo, si son tan amables._____

Aprobados por unanimidad (de los Consejeros Electorales, Licenciado Enrique Andrade González, Maestro Marco Antonio Baños Martínez, Doctora Adriana Margarita Favela Herrera, Doctor Ciro Murayama Rendón, Doctor Benito Nacif Hernández, Maestra Dania Paola Ravel Cuevas, Maestro Jaime Rivera Velázquez, Doctor José Roberto Ruiz Saldaña, Licenciada Alejandra Pamela San Martín Ríos y Valles, Maestra Beatriz Claudia Zavala Pérez y del Consejero Presidente, Doctor Lorenzo Córdova Vianello), Consejero Presidente._____

El C. Consejero Presidente, Doctor Lorenzo Córdova Vianello: Gracias, Secretario del Consejo._____

Continúe con el siguiente asunto._____

El C. Secretario del Consejo, Licenciado Edmundo Jacobo Molina: El siguiente punto del orden del día, es el relativo al Informe sobre el cumplimiento de Acuerdos, Dictámenes, Resoluciones y la atención a las solicitudes generadas en las sesiones de Consejo General del Instituto Nacional Electoral._____

El C. Consejero Presidente, Doctor Lorenzo Córdova Vianello: Señoras y señores integrantes del Consejo General, está a su consideración el Informe mencionado._____

Si no hay intervenciones, podemos dar por recibido el mismo, y le pido al Secretario del Consejo, continúe con el siguiente punto._____

El C. Secretario del Consejo, Licenciado Edmundo Jacobo Molina: El siguiente punto del orden del día, es el relativo al Informe que presenta el Secretario del Consejo General en cumplimiento del artículo 36 del Reglamento de Quejas y Denuncias del Instituto Nacional Electoral._____

El C. Consejero Presidente, Doctor Lorenzo Córdova Vianello: Gracias, Secretario del Consejo._____

Integrantes del Consejo General, está a su consideración el Informe. _____
Tiene el uso de la palabra la Ciudadana Marcela Guerra, representante del Partido Revolucionario Institucional. _____

La C. representante del Partido Revolucionario Institucional, Ciudadana Marcela Guerra Castillo: Gracias, Consejero Presidente. _____

Muy buenos días a todas y todos, honorable Consejo General, Consejero Presidente. _
Quiero tocar un punto importante en lo que respecta a lo que es el Reglamento de Quejas y Denuncias de este Instituto, y nada más hacer un recuento de lo que hasta ahora hemos avanzado derivado del escrito presentado el 9 de noviembre del año en curso, en el que diferentes partidos políticos, como ustedes saben, manifestamos algunas inquietudes respecto a la imposición de multas y procedimientos por el caso, es un ejemplo, entre otros, de indebida afiliación por lo que se acordó la instalación de mesas de trabajo. _____

Quiero reconocer que llevamos 2, presididas por la Consejera Electoral Adriana Margarita Favela, que han mostrado una gran voluntad política de este Instituto para escuchar las voces de los partidos políticos, y que además han sido muy atentos en el sentido de tomar nota de lo que aqueja principalmente a los mismos, es decir, a nuestros institutos políticos en materia de viabilidad financiera. _____

Decirles y dar cuenta también en este Consejo General, que hemos tenido la retroalimentación y acciones ya muy contundentes como el de ya tener listados de ciudadanos afectados por este concepto, y que en el caso de mi Instituto Político, el Partido Revolucionario Institucional, ya hemos tomado acciones para empezar a dar de baja a todas aquellas personas que se ven afectadas en una, vamos a decir, pretensión de tener un trabajo de participar en algún Proceso Electoral que sale de esta autoridad. _____

También me permito decir que acompañamos la propuesta, en su momento, del Consejero Electoral Ciro Murayama, en el sentido de establecer reglas necesarias para un periodo transitorio, es decir, de 2 años, para marzo del 2020, en el que podamos llevar a cabo la tarea de modernizar y actualizar nuestros padrones, vamos en ese camino Consejero Presidente, compañeras y compañeros, todos aquí, vamos

en ese camino, pero no es un camino fácil, por lo cual solicito de nueva cuenta que continuemos con estas reuniones de trabajo que han sido muy benéficas y que están muy bien llevadas, pero sí necesitamos concretar y dejar muy claro que los partidos políticos tienen muchas cosas que manifestar, y que en ningún momento son para enfrentar, sino para que esta autoridad conozca verdaderamente la problemática interna que tenemos para ajustarnos a la modernidad y a la nueva situación que vivimos políticamente. _____

Solamente me queda decir que la experiencia ha sido muy positiva y que el diálogo ha sido pleno. _____

Gracias, Consejero Presidente. _____

El C. Consejero Presidente, Doctor Lorenzo Córdova Vianello: Gracias, señora representante. _____

Permítanme en este mismo tono y simple y sencillamente como reacción a lo planteado por la representante del Partido Revolucionario Institucional, señalar que, efectivamente, estamos dando un seguimiento puntual con atención a los trabajos. Quiero agradecer también la coordinación del grupo que se ha establecido, porque así lo acordamos en este Consejo General, aun cuando haya sido, digámoslo así, informal para trazar la ruta que hemos hecho, que ha conducido la Consejera Electoral Adriana Margarita Favela, mi agradecimiento a ella. _____

Señalar simple y sencillamente que éste, tendrá que ser un tema que deberá ser traído a este Consejo General. _____

Me parece que, y sin anticiparme, que lo que este Consejo General tendrá que acordar son las condiciones y las bases normativas para que el conjunto de partidos políticos pueda evolucionar sus propios padrones atendiendo a las innovaciones tecnológicas hacia mecanismos mucho más sencillos de administrar, pero sobre todo mucho más confiables en términos de la revisión que tanto los propios partidos políticos para sus propios procesos internos requieren respecto de sus listados de militantes, conforme a la Ley y, por supuesto, esta autoridad para cumplir su función de supervisión respecto de las obligaciones legales que en ese sentido tienen los institutos políticos, y estar en la mejor disposición. _____

Esperemos que en breve podamos contar en este Consejo General con algún instrumento, alguna propuesta de instrumento normativo para que sea debatida y oriente los trabajos ya con reglas, insisto, establecidas sobre las que tendremos que caminar en este sentido. _____

Lo digo con todas las letras, el objetivo que tenemos es que no haya una disonancia entre los eventuales partidos políticos que puedan obtener el registro a partir del próximo año, como ustedes saben, de acuerdo con la Ley se abre la puerta del Sistema de Partidos Políticos cada 6 años, nota de pie de página, siempre he insistido que debería ser cada 3 años, pero eso es un asunto que le toca a los Legisladores y no depende, del “contentillo” ni de la intención o voluntad o postulados, o planteamientos de quienes integramos este Consejo General, y que esto se hará como se ha manifestado también públicamente por esta autoridad, utilizando las herramientas tecnológicas de que hoy disponemos, que permitirá que los listados de los militantes de quienes eventualmente soliciten su registro como nuevos partidos políticos, estén o tengan un soporte digital. _____

El óptimo, desde ese punto de vista, en términos del fortalecimiento del propio Sistema de Partidos Políticos, es que todos los institutos, los que eventualmente obtengan su registro y los que hoy cuentan con el mismo, puedan estar en una situación de homogeneidad en este sentido. _____

Vuelvo a insistir, se trata no solamente de aplicar la tecnología, sino de también hacer más funcional, tanto para el ejercicio de los derechos, como la gestión administrativa y el cumplimiento de las obligaciones por parte de los partidos políticos de una manera consistente, tal como lo he venido planteando en esta mesa. _____

Así que, reiterar que es la ruta sobre la que tenemos que seguir y, de nueva cuenta, agradecer el trabajo que se ha venido realizando y se seguirá realizando en este Grupo de Trabajo. _____

Si no hay más intervenciones, podemos dar por recibido el Informe. _____

Le pido al Secretario del Consejo, que continúe con el siguiente punto. _____

El C. Secretario del Consejo, Licenciado Edmundo Jacobo Molina: El siguiente punto del orden del día, es el relativo al Informe Final que presenta la Coordinación de Asuntos Internacionales sobre la Participación de Visitantes Extranjeros en el Proceso Electoral Federal y Concurrente 2017-2018. _____

El C. Consejero Presidente, Doctor Lorenzo Córdova Vianello: Muchas gracias. ____
Integrantes del Consejo General, está a su consideración dicho Informe. _____
Tiene el uso de la palabra la Ciudadana Marcela Guerra, representante del Partido Revolucionario Institucional. _____

La C. representante del Partido Revolucionario Institucional, Ciudadana Marcela Guerra Castillo: Gracias, Consejero Presidente. _____

Hemos seguido con atención el proceso para atender a los observadores extranjeros en el marco del Proceso Electoral 2017-2018, proceso que inició formalmente el 28 de agosto del año pasado. _____

Nada más quiero dejar claro que muchas veces en los observadores electorales, existía en antaño una especie de reserva, una especie de temor y es todo lo contrario. Creo que los observadores electorales son muy importantes porque contribuyen mucho a la imagen de nuestro país para ver e ilustrar los procesos o testimoniar los Procesos Electorales; sobre todo a raíz de todas las reformas y la Legislación robusta que tenemos y que empezó prácticamente desde la Reforma, cuando nace este Instituto como Instituto Federal Electoral y que se ha ido perfeccionando a través del tiempo. _____

Entonces, la tarea de los observadores es muy benéfica, contribuye a la diplomacia pública de nuestro país, es decir, a la buena imagen. Creo que es una tarea que el Instituto la ha hecho con toda propiedad y debe de seguir fomentándose y me parece importante que tenga y cuente con un Presupuesto para seguir con estas observaciones electorales y que puedan dar cuenta de lo que se hace en México. Porque México finalmente es un referente, no solo en su Legislación, sino en la manera en cómo se maneja, cómo se fiscalizan los recursos, cómo se maneja la autoridad. _____

Entonces, es una situación que quiero dejar patente de lo benéfico que significa el tener y el que se pueda seguir invitando a las observaciones electorales; por ejemplo, hay instituciones muy importantes, organismos mundiales como la Organización de los Estados Americanos (OEA), que permanentemente lo están haciendo no solo aquí en este país sino en el mundo, en la parte de las Américas y el Caribe y creo que la Conferencia Permanente de Partidos Políticos de América Latina y el Caribe (COPPPAL), el Consejo de Expertos Electorales de Latinoamérica (CEELA), el Parlamento Británico, la Unión Interamericana de Organismos Electorales (UNIORE). En fin, todos estos órganos son muy importante que cumplen una función y es gracias también a que existe vamos a decir, la Convocatoria adecuada para que todas estas personas vengan como observadores electorales. _____

Es cuanto, Consejero Presidente. _____

El C. Consejero Presidente, Doctor Lorenzo Córdova Vianello: Gracias, señora representante. _____

Permítanme intervenir también en este punto para señalar lo siguiente: _____

Estamos recibiendo hoy el Informe Final de la que fue la elección más observada desde el punto de vista de los visitantes extranjeros en lo que va del siglo, estamos hablando de una cantidad, repito, inédita de visitantes extranjeros, 932 interesados provenientes de 60 países de los 5 continentes, algunos de ellos registrados de manera individual, otros registrados como el propio Informe reporta de manera colectiva. _____

Creo que, eso es un primer dato que hay que subrayar, y esto es el resultado, por un lado, sí de una lógica de apertura, de invitaciones que comenzaron a girarse a distintos organismos internacionales multilaterales, centros de investigación, agencias no gubernamentales del mundo que han acompañado en otras ocasiones a la organización de las elecciones en México. _____

Pero, también hay que decirlo, y esto arrancó hace 2 años prácticamente este conjunto de invitaciones, pero también hay que decirlo es producto del atractivo que representaba el conjunto de elecciones federales y locales que concurrieron el pasado 1 de julio. _____

Se trata de una experiencia que no solamente ha cobrado carta de naturalización en nuestro país, y habría que seguir reiterando que también es un ejercicio muy venturoso, porque no se trata solamente de generar contextos de exigencia a las autoridades electorales, a los actores políticos, a la ciudadanía en general, es decir, la observación tiene ese propósito, la observación internacional tiene no solo ese propósito esencial; sino también se trata de un mecanismo a través del cual, y lo digo con orgullo, no solamente como titular de este órgano, sino como mexicano, de una manera de contar esta elección al mundo. _____

El pasado martes 20 de noviembre, los titulares de los Órganos Electorales Federales y Nacionales, tuvimos el privilegio de ser invitados a una sesión del Consejo Permanente de la Organización de Estados Americanos en Washington, en donde se presentó justamente el Informe que la Organización de Estados Americanos, por conducto del Jefe de la misión, el exPresidente Leonel Fernández de República Dominicana, presentó a este Consejo Permanente. _____

Me permito aquí plantear lo que el Presidente en turno, el Presidente pro témpore del Consejo Permanente planteó, que la elección mexicana debía ser una elección estudiada, y además agradeció la disposición de las autoridades electorales mexicanas a la luz de nuestra experiencia poder compartir, no como una lógica o con una pretensión de imitación, sino simple y sencillamente como un estudio de caso exitoso de las diferentes medidas que se tomaron en el caso de la elección mexicana, por lo menos en 4 rubros fundamentales que nos colocan, y no lo digo yo, lo dice el propio Informe de la Organización de los Estados Americanos (OEA), lo dicen los distintos Informes que fueron presentados por organismos que colectivamente realizaron observación electoral, constituyen un punto de referencia a nivel internacional. _____

Por un lado, la exitosa organización de las elecciones en un contexto de complejidad y de violencia que lamentablemente constituye uno de los principales problemas estructurales de la recreación de la democracia y de la vida en sociedad en nuestro país, ninguna casilla dejó de instalarse en nuestra elección pasada por motivos de condiciones de violencia. _____

Por otro lado, el tema de la fiscalización en donde, vuelvo a insistir, no es algo que se diga por parte de esta autoridad electoral, lo dicen los distintos informes de observación que han sido presentados a lo largo de estos meses, constituye un parámetro de referencia a nivel internacional en materia de rendición de cuentas. La fiscalización en México es una fiscalización, vuelvo a insistir, no porque lo diga esta autoridad electoral, no porque lo diga un servidor, porque lo dice quienes vinieron a observarnos, un parámetro de referencia a nivel mundial. _____

En tercer lugar, el exitoso proceso que culminó con el Congreso tanto a nivel nacional, federal, como a nivel local con el mayor índice de presencia de mujeres, con una paridad casi total, y que coloca al Congreso Mexicano Federal como tercero en el mundo, luego del de Bolivia y el de Ruanda en términos de presencia de Legisladoras, y que es el resultado no solamente de una venturosa Reforma Constitucional que estableció el tema de la paridad, sino también una serie de acciones afirmativas a través de sentencias y de actos de esta autoridad nacional que permitieron hoy que tengamos el Consejo General más incluyente en términos de género, pero también en términos de presencia de comunidades indígenas que hemos tenido a lo largo de la historia. _____

Aviso, advierto de una vez, comunico a este Consejo General que el próximo 12 de diciembre, porque así me comprometí, así se comprometió el Instituto Nacional Electoral con las comunidades indígenas luego de distintos foros de representación política de los pueblos originarios de nuestro país, que le entregaré al Presidente de la Cámara de Diputados el resultado de esos foros, y la experiencia de esta autoridad electoral, porque ese es un pendiente en temas legislativos todavía, que ha sido atendido por el momento por la vías de las acciones afirmativas de estas autoridades electorales. _____

En un cuarto lugar, el tema de combate a la desinformación, el caso mexicano, los Convenios que esta autoridad electoral, que es la única autoridad electoral en el mundo que ha suscrito Convenios de esta naturaleza con todas las redes, con los principales gestores de redes globales entre muchos otros mecanismos que desde la sociedad, desde el periodismo independiente como Verificado 2018, pero también con

acciones como el Proyecto que denominamos Certeza 2018, contribuyeron a que esta fuera una elección exitosa en un momento, en un contexto en el que la desinformación se constituye en uno de los principales desafíos que los Procesos Electorales democráticos tienen en todo el mundo. _____

Creo justamente que éste es un espacio, y agradezco la intervención de la representante del Partido Revolucionario Institucional para poder resaltar todo esto, y desde ahora y en este momento, a pesar de que esos informes están en la página de Internet del Instituto, dado que contienen también una serie de recomendaciones que este Instituto, y lo digo aquí, se comprometió a dar seguimiento a través de mecanismos de seguimiento que, en su momento serán informados a la propia Organización de Estados Americanos, es decir, esta autoridad electoral va a ser la primera autoridad electoral en el mundo que establecerá un Protocolo para darle seguimiento a las recomendaciones producto de esos informes. _____

También creo que es pertinente que dichos informes sean remitidos por esta autoridad electoral a las instancias legislativas nacionales porque varias de las recomendaciones que se hicieron tienen que ver, con eventuales modificaciones a las normas respecto de las cuales vuelvo a reiterar, este Instituto Nacional Electoral refrenda su compromiso de brindar asistencia y soporte técnico para que eventuales cambios en el futuro sirvan no para erosionar sino para fortalecer, como entiendo, es el propósito de todos, el Sistema Electoral en nuestro país. _____

Así que, bienvenido este Informe Final, creo que es uno de los elementos de éxito adicionales de la elección que acaba de culminar, no dicho por nosotros, sino por las voces que desde fuera, desde el mundo nos han acompañado en el mismo. _____

Si no hay más intervenciones, damos por recibido también este Informe. _____

Secretario del Consejo, continúe con el siguiente punto, por favor. _____

El C. Secretario del Consejo, Licenciado Edmundo Jacobo Molina: El siguiente punto del orden del día, es el relativo al Informe Final que presenta la Coordinación de Asuntos Internacionales sobre el fondo de apoyo para la Observación Electoral 2017-2018. _____

El C. Consejero Presidente, Doctor Lorenzo Córdova Vianello: Gracias, Secretario del Consejo. _____

Está a su consideración el Informe mencionado. _____

Si no hay intervenciones, damos por recibido el mismo y le pido al Secretario del Consejo, que continúe con el siguiente punto. _____

El C. Secretario del Consejo, Licenciado Edmundo Jacobo Molina: El siguiente punto del orden del día, es el relativo al Informe que presenta la Secretaría Ejecutiva del Instituto Nacional Electoral al Consejo General a efecto de dar cumplimiento a lo dispuesto en el artículo 46 del Reglamento de Elecciones, respecto de las solicitudes del ejercicio de atribuciones especiales que se presentaron en el periodo comprendido entre los meses de agosto a noviembre de 2018. _____

El C. Consejero Presidente, Doctor Lorenzo Córdova Vianello: Gracias, Secretario del Consejo. _____

Señoras y señores Consejeros y representantes, está a su consideración el Informe. _____

Si no hay intervenciones, damos por recibido el mismo. _____

Secretario del Consejo, continúe con el siguiente punto, por favor. _____

El C. Secretario del Consejo, Licenciado Edmundo Jacobo Molina: El siguiente punto del orden del día, es el relativo al Proyecto de Acuerdo del Consejo General del Instituto Nacional Electoral por el que se ordena la publicación del Catálogo de estaciones de Radio y Canales de Televisión que participarán en la cobertura de los Procesos Electorales Locales que se llevarán a cabo en 2018-2019 y el periodo ordinario durante dos mil diecinueve. _____

El C. Consejero Presidente, Doctor Lorenzo Córdova Vianello: Gracias, Secretario del Consejo. _____

Integrantes del Consejo General, está a su consideración el Proyecto de Acuerdo. _____

Tiene el uso de la palabra la Consejera Electoral, Alejandra Pamela San Martín. _____

La C. Consejera Electoral, Licenciada Alejandra Pamela San Martín Ríos y Valles: Muchas gracias, Consejero Presidente. _____

Buenas tardes a todas y a todos. _____

En el presente punto del orden del día, lo que se nos propone es la publicación por parte de este Consejo General, de los catálogos correspondientes a las elecciones locales a celebrarse el primer domingo de junio del año que entra, en las 5 entidades que tendrán Proceso Electoral Local. _____

Tal como ya lo ha dicho en muchas ocasiones la Sala Superior, a este Consejo General lo que le corresponde es ordenar la publicación porque el Catálogo es una facultad compleja, quien aprueba el Catálogo es el Comité de Radio y Televisión y a nosotros nos compete la publicación del mismo, sin tener posibilidad de realizar algún ajuste, incluso lo ha señalado con toda claridad la Sala Superior. _____

En ese sentido, evidentemente acompaño la publicación del Catálogo. _____

Solo en términos de discusiones que hemos tenido ampliamente y que no creo que hoy sea el momento para traerlas a cuenta de una forma extensa, pediría que se someta a votación en lo particular lo relativo al Considerando 14, que incluye tanto la temática referente a la pauta estatal, que seguiré insistiendo que es una construcción que se hizo desde esta institución y que, incluso, es contradictoria porque resulta que los concesionarios, tanto públicos como privados, difunden la misma señal en todos los canales de las repetidoras de un canal cuando es propaganda político electoral, pero no hacen lo mismo cuando se trata de propaganda gubernamental o cuando se trata de comerciales. _____

En esta institución hemos aprobado que la Pauta Estatal no aplica para propaganda gubernamental o cuando se trata de comerciales; y en esta institución hemos aprobado que la Pauta Estatal no aplica para propaganda gubernamental, pero sí aplica para la pauta, no acompaño eso. _____

Así como también otro criterio que fue muy discutido en ese Consejo General relativo a la población cero, el criterio población cero, ambos se contienen en el Considerando 14, por lo que pediría una votación en lo particular respecto al mismo. _____

Gracias, Consejero Presidente. _____

El C. Consejero Presidente, Doctor Lorenzo Córdova Vianello: Gracias, Consejera Electora Alejandra Pamela San Martín. _____

Tiene el uso de la palabra la Ciudadana Marcela Guerra, representante del Partido Revolucionario Institucional._____

La C. representante del Partido Revolucionario Institucional, Ciudadana Marcela Guerra Castillo: Gracias, Consejero Presidente._____

Sobre este mismo tema, el Partido Revolucionario Institucional acompaña este Proyecto de Acuerdo en todos sus términos y nosotros, aprovecho esta ocasión para reconocer la apertura de la autoridad electoral para escuchar también las inquietudes de todos los partidos políticos. Porque pusimos sobre la mesa, especialmente mi partido, el Partido Revolucionario Institucional, para modificar, como fue el caso, el Modelo de Pauta Ordinaria de 2019, la cual después de 4 años finalmente se concretó en una distribución igualitaria de los spots entre partidos políticos y autoridades electorales, tal y como lo dispone la normatividad desde la Constitución Política._____

Esto, sí vale la pena decirlo, reconocerlo, esa apertura, esa forma en la que se trabajó. Además, todo este Catálogo, por supuesto que sabemos que es muy robusto porque regula 3 mil 280 emisoras, garantiza el uso equitativo de la prerrogativa de radio y televisión para partidos políticos y candidatos y ofrece certeza sobre 477 concesionarios obligados a transmitir la pauta político-electoral, así como sobre los 341 concesionarios obligados a suspender la propaganda gubernamental para no afectar la equidad en las contiendas, pero también hay que decirlo, por ello y en lo que se refiere a la Consejera Electoral Pamela San Martín, de ser necesario, nuestro partido estaría en la mejor disposición de revisar la pertinencia de criterios tales, como la parte del domicilio de las emisoras, el criterio de población de cero bloqueo de emisoras de televisión al interior de una entidad._____

Por supuesto nosotros, como ya lo dije desde un principio, acompañamos este Proyecto de Acuerdo en todos sus términos._____

Es cuanto, Consejero Presidente._____

El C. Consejero Presidente, Doctor Lorenzo Córdova Vianello: Gracias señora representante._____

Si no hay más intervenciones, Secretario del Consejo, tome la votación que corresponde._____

El C. Secretario del Consejo, Licenciado Edmundo Jacobo Molina: Con gusto Consejero Presidente. _____

En función de la intervención de la Consejera Electoral Alejandra Pamela San Martín, les propongo a ustedes 2 votaciones: una en lo general, excluyendo de la misma, por lo que hace al Considerando 14 del Proyecto a su consideración. _____

Señoras y señores Consejeros Electorales, se consulta si se aprueba en lo general el Proyecto de Acuerdo del Consejo General del Instituto Nacional Electoral identificado en el orden del día como el punto 7, excluyendo de esta votación el Considerando 14. Los que estén a favor de aprobarlo en lo general, sírvanse manifestarlo, si son tan amables. _____

Aprobado en lo general por unanimidad (de los Consejeros Electorales, Licenciado Enrique Andrade González, Maestro Marco Antonio Baños Martínez, Doctora Adriana Margarita Favela Herrera, Doctor Ciro Murayama Rendón, Doctor Benito Nacif Hernández, Maestra Dania Paola Ravel Cuevas, Maestro Jaime Rivera Velázquez, Doctor José Roberto Ruiz Saldaña, Licenciada Alejandra Pamela San Martín Ríos y Valles, Maestra Beatriz Claudia Zavala Pérez y del Consejero Presidente, Doctor Lorenzo Córdova Vianello), Consejero Presidente. _____

Ahora, someto a su consideración en lo particular el Considerando 14. _____

Quienes estén a favor, de aprobarlo en sus términos, sírvanse a manifestarlo. _____
9 votos. _____

¿En contra? 2 votos. _____

Aprobado en lo particular por 9 votos a favor (de los Consejeros Electorales, Licenciado Enrique Andrade González, Maestro Marco Antonio Baños Martínez, Doctora Adriana Margarita Favela Herrera, Doctor Ciro Murayama Rendón, Doctor Benito Nacif Hernández, Maestra Dania Paola Ravel Cuevas, Maestro Jaime Rivera Velázquez, Maestra Beatriz Claudia Zavala Pérez y del Consejero Presidente, Doctor Lorenzo Córdova Vianello) y 2 votos en contra (de los Consejeros Electorales, Doctor José Roberto Ruiz Saldaña y Licenciada Alejandra Pamela San Martín Ríos y Valles), Consejero Presidente. _____

(Texto del Acuerdo aprobado INE/CG1422/2018) Pto. 7 _____

ACUERDO DEL CONSEJO GENERAL DEL INSTITUTO NACIONAL ELECTORAL POR EL QUE SE ORDENA LA PUBLICACIÓN DEL CATÁLOGO DE ESTACIONES DE RADIO Y CANALES DE TELEVISIÓN QUE PARTICIPARÁN EN LA COBERTURA DE LOS PROCESOS ELECTORALES LOCALES QUE SE LLEVARÁN A CABO EN 2018-2019 Y EL PERIODO ORDINARIO DURANTE DOS MIL DIECINUEVE

ANTECEDENTES

- I. **Términos y condiciones de la entrega de materiales y elaboración de órdenes de transmisión 2019.** El veinte de noviembre de dos mil dieciocho, en la décima primera sesión ordinaria del Comité de Radio y Televisión del Instituto Nacional Electoral, se aprobó el *“Acuerdo [...] por el que se establecen los términos y condiciones para la entrega y recepción electrónica de materiales, así como para la elaboración de las órdenes de transmisión en los Procesos Electorales Locales y el periodo ordinario que transcurrirán durante 2019”*, identificado como INE/ACRT/84/2018.
- II. **Catálogo Nacional de Emisoras 2019.** El veinte de noviembre de dos mil dieciocho, en la sesión señalada en el párrafo anterior, se aprobó el *“Acuerdo [...] por el que se declara la vigencia del marco geográfico electoral relativo a los mapas de cobertura, se aprueba el Catálogo Nacional de estaciones de radio y canales de televisión que participarán en la cobertura de los Procesos Electorales Locales 2018-2019 y el periodo ordinario durante dos mil diecinueve, para dar cumplimiento al artículo 173, numeral 5 de la Ley General de Instituciones y Procedimientos Electorales, y se actualiza el catálogo de concesionarios autorizados para transmitir en idiomas distintos al nacional y de aquellos que transmiten en lenguas indígenas que notifiquen el aviso de traducción a dichas lenguas”*, identificado como INE/ACRT/85/2018.

CONSIDERACIONES

Competencia en materia de administración de tiempos de radio y televisión

1. Los artículos 41, Bases III, apartado A y V de la Constitución Política de los Estados Unidos Mexicanos; 29; 30 numeral 1, inciso h); 31, numeral 1 y 160, numeral 1, de la Ley General de Instituciones y Procedimientos Electorales y 7, numeral 3 del Reglamento de Radio y Televisión en Materia Electoral disponen que el Instituto Nacional Electoral es un órgano público autónomo, dotado de personalidad jurídica y patrimonio propios, independiente en sus decisiones y funcionamiento, que tiene como fines ejercer las funciones que la Constitución le otorga en los Procesos Electorales, entre las cuales está la de fungir como autoridad única para la administración del tiempo que corresponde al Estado en materia de radio y televisión destinado a sus propios fines y a los de otras autoridades electorales, así como al ejercicio de los derechos y las prerrogativas de los partidos políticos y candidatos independientes.
2. Tal y como lo señalan los artículos 41, Base III, primer párrafo de la Constitución Política de los Estados Unidos Mexicanos; 159, numerales 1, 2 y 3 y 160, numeral 2 de la Ley General de Instituciones y Procedimientos Electorales; 23, numeral 1, inciso d); 26 numeral 1, inciso a) y 49 de la Ley General de Partidos Políticos, los partidos políticos, precandidatos y candidatos a cargos de elección popular tienen derecho al uso de manera permanente de los medios de comunicación social y, en específico, a la radio y la televisión en los términos establecidos en las disposiciones constitucionales y legales atinentes, los candidatos independientes tendrán derecho de acceso a prerrogativas para las campañas electorales en los términos que establezca la ley. Para ello, el Instituto Nacional Electoral garantizará el uso de tal prerrogativa, y además establecerá las pautas para la asignación de los mensajes que tengan derecho a difundir, durante los periodos que comprendan los procesos electorales, así como fuera de ellos, y determinará, en su caso, las sanciones correspondientes.

3. El artículo 41, Base III, apartado B, párrafo primero de la Constitución Federal, establece que, para fines electorales en las entidades federativas, el Instituto Nacional Electoral administrará los tiempos que correspondan al Estado en radio y televisión en las estaciones y canales de cobertura en la entidad de que se trate. Asimismo, garantizará a los partidos políticos, candidatos independientes y autoridades electorales el uso de sus prerrogativas constitucionales en radio y televisión.
4. Atendiendo a lo dispuesto en los artículos 41, Base III, Apartado A, inciso d) de la Constitución de los Estados Unidos Mexicanos y 175, numeral 1 de la Ley General de Instituciones y Procedimientos Electorales, cada emisora de radio y canal de televisión debe poner a disposición del Instituto Nacional Electoral a partir del inicio de las precampañas y hasta el día de la Jornada Electoral en que participe, cuarenta y ocho minutos diarios para efecto de acceder a dichos medios de comunicación.

Competencia específica del Consejo General del Instituto Nacional Electoral

5. De conformidad con los artículos 35, numeral 1 y 162, numeral 1, inciso a) de la Ley General de Instituciones y Procedimientos Electorales, así como 4, numeral 2, inciso a) del Reglamento de Radio y Televisión en Materia Electoral, el Consejo General es el órgano superior de dirección del Instituto Nacional Electoral responsable de vigilar el cumplimiento de las disposiciones constitucionales y legales, en particular, el acceso a la radio y televisión en materia electoral.
6. Además, los artículos 44, numeral 1, incisos k), n) y jj); 173 numeral 6 de la Ley General de Instituciones y Procedimientos Electorales; 6, numeral 1 incisos a) y f) del Reglamento de Radio y Televisión en Materia Electoral, establecen que este Consejo General tiene, las siguientes atribuciones: (i) vigilar que en lo relativo a las prerrogativas de los partidos políticos y candidatos/as independientes se actúe con apego a la Ley comicial y la Ley General de Partidos Políticos, así como a lo dispuesto en los Reglamentos y acuerdos que al efecto se expidan; (ii) vigilar de manera permanente que el Instituto ejerza sus facultades como autoridad única en la administración del

tiempo que corresponde al Estado en radio y televisión destinado a sus propios fines, a los de otras autoridades electorales, federales y locales y al ejercicio del derecho de los Partidos Políticos Nacionales y locales, coaliciones, así como candidatos independientes de conformidad con lo establecido en las leyes de la materia; (iii) aprobar el acuerdo mediante el cual se harán del conocimiento público las estaciones de radio y canales de televisión que participarán en la cobertura de las elecciones locales y federales; y (iv) dictar los acuerdos necesarios para hacer efectivas las anteriores atribuciones y las demás señaladas en la ley comicial federal o en otra legislación aplicable.

Publicación del Catálogo

7. En términos de lo establecido en los artículos 173, numeral 5 de la Ley General de Instituciones y Procedimientos Electorales y 6, numeral 2, inciso p) del Reglamento de Radio y Televisión en Materia Electoral, el Comité de Radio y Televisión es el órgano competente para elaborar y aprobar el catálogo de estaciones de radio y canales de televisión que participarán en la cobertura de los procesos electorales ordinarios, de conformidad con los mapas de cobertura proporcionados por el Instituto Federal de Telecomunicaciones.
8. Refuerza lo anterior, la tesis de Jurisprudencia aprobada por la Sala Superior del Tribunal Electoral del Poder Judicial de la Federación, identificada como 25/2013, de rubro *COMITÉ DE RADIO Y TELEVISIÓN DEL INSTITUTO FEDERAL ELECTORAL ES EL ÓRGANO FACULTADO PARA ELABORAR Y APROBAR EL CATÁLOGO DE ESTACIONES Y CANALES QUE PARTICIPARÁN EN UN PROCESO ELECTORAL*.

Del criterio jurisprudencial, se desprende que la elaboración del catálogo de estaciones y canales de televisión es un acto conformado por la aprobación del Comité de Radio y Televisión y por la orden de difusión del Consejo General. Por lo que, resulta indispensable ordenar, en distintos medios, la publicación del Catálogo de estaciones de radio y canales de televisión que cubrirán los Procesos Electorales Locales ordinarios 2018-2019, así como el periodo ordinario durante dos mil diecinueve.

9. De conformidad con el artículo 45, numeral 2 del Reglamento de Radio y Televisión en Materia Electoral, este Consejo General del Instituto Nacional Electoral, ordenará la publicación del catálogo de estaciones de radio y canales de televisión aprobado por el Comité de Radio y Televisión, cuando menos treinta días antes del inicio de la etapa de precampañas de los procesos electorales ordinarios de que se trate.

Catálogo de estaciones de radio y canales de televisión

10. De conformidad con lo señalado en el artículo 45, numeral 1 del Reglamento de Radio y Televisión en Materia Electoral, el Catálogo Nacional de emisoras se conformará por el listado de concesionarios de todo el país y, tratándose de un Proceso Electoral Ordinario, será aprobado por el Comité al menos con 30 días previos al inicio de la precampaña del Proceso Electoral de que se trate, con la finalidad de garantizar el derecho al uso de los medios de comunicación social de los partidos políticos y de las autoridades electorales, así como de los candidatos independientes.

En relación con lo anterior, y conforme a la sentencia recaída al SUP-RAP-46/2014 emitida por el Tribunal Electoral del Poder Judicial de la Federación, es preciso distinguir entre las emisoras que transmiten desde una entidad federativa y las que lo hacen desde otra entidad, pero que su cobertura abarca uno o varios estados o regiones de la República, pues, en el primer supuesto, es claro que, inexcusablemente, cada estación de radio y canal de televisión se encuentran obligados a transmitir las pautas que para este fin apruebe la autoridad electoral.

En tanto que, tratándose de las segundas, su participación en un Proceso Electoral dependerá de su cobertura de transmisión y del alcance efectivo de éstas, para lo cual se deberá tomar en consideración la población que abarca cada emisora que se encuentre en este supuesto y si las emisoras que se encuentran en la entidad de que se trate, resultan suficientes para lograr los fines previstos en la Constitución Federal, para el pleno acceso de los partidos políticos y de los Organismos Electorales a los medios de comunicación social,

de conformidad con lo establecido en el artículo 45, numeral 7 del Reglamento de la materia.

11. Por lo que respecta al contenido de los catálogos de medios para los Procesos Electorales, el artículo 45, numeral 3 del Reglamento de referencia, prevé que los catálogos se conformarán por el listado de concesionarios que se encuentren obligados a transmitir las pautas para la difusión de los promocionales de partidos políticos, candidatos independientes y autoridades electorales que les sean notificadas, y por aquéllos que se encuentren obligados a suspender la transmisión de propaganda gubernamental durante los periodos de campañas y hasta el día en que se celebre la jornada comicial respectiva.
12. Durante los periodos ordinarios, todas las emisoras de radio y canales de televisión incluidas en el catálogo, de forma individual y sin excepción, estarán obligadas a difundir los promocionales que se les solicite, atendiendo con ello las necesidades de cobertura que tienen los Partidos Políticos Nacionales y autoridades electorales federales en las entidades federativas del país, conforme a los pautados que para tal efecto notifique este Instituto.

En el caso de los promocionales de autoridades electorales locales, así como de promocionales de partidos políticos locales, los pautados específicos durante periodo ordinario considerarán sólo a emisoras que tengan cobertura en la entidad respectiva.

En ambos casos, se destinará el tiempo señalado en la siguiente tabla:

Concesionario de Televisión por emisora	Concesionario de Radio por emisora	Concesionarios de uso público y social de Televisión por emisora	Concesionarios de uso público y social de Radio por emisora
12% de 48 minutos diarios	12% de 65 minutos diarios	12% de 30 minutos diarios	12% de 30 minutos diarios

Lo anterior aplica también para aquellas emisoras referidas en el artículo 47 del Reglamento de Radio y Televisión en Materia Electoral, es decir, las que

transmiten en la modalidad de multiprogramación, mismas que deben difundir los materiales que les sean solicitados en los términos de su pauta específica, tanto en periodo ordinario como en las distintas etapas electorales.

13. El artículo 45, numeral 4 del reglamento citado, señala que para los Procesos Electorales Locales, el Comité de Radio y Televisión incluirá en los catálogos respectivos a todas las emisoras de la entidad federativa de que se trate, incluyendo en su caso, el número suficiente de concesionarios de otra entidad federativa cuya señal llegue a aquélla donde se lleve a cabo el Proceso Electoral correspondiente para garantizar la cobertura respectiva. Por tanto, las emisoras que se encuentren en este supuesto estarán obligadas a poner a disposición del Instituto 48 minutos diarios, desde el inicio de la precampaña local de la entidad federativa en periodo electoral hasta el término de la jornada comicial respectiva.
14. Para la elaboración del Catálogo Nacional se consideraron los aspectos siguientes:
 - a. Todas las estaciones de radio y canales de televisión que transmiten desde una entidad federativa, estando en posibilidad de considerar sobre éstas el número suficiente de emisoras que deberán participar en su cobertura sin que el Instituto Nacional Electoral cuente con atribuciones para eximir o exceptuar a concesionarios de las obligaciones individuales frente al Estado, inherentes a su título habilitante.
 - b. En el Catálogo se indican tanto las entidades en las que las emisoras de radio y canales de televisión emiten su señal, como en aquellas en las que llega su cobertura, de acuerdo con los mapas proporcionados por el Instituto Federal de Telecomunicaciones.
 - c. La existencia de emisoras que operan como parte de un sistema de radio o televisión del gobierno estatal, o bien, operan como un conjunto de emisoras que retransmiten una misma señal al interior del estado.
 - d. Las obligaciones de concesionarios de televisión restringida de conformidad con los artículos 183, numerales 6, 7, 8 y 9 de la Ley Electoral y 45, numeral 8 del Reglamento de la materia.
 - e. Las obligaciones relativas a que cada estación de radio y canal de televisión deben transmitir los mensajes de las autoridades electorales, partidos políticos y candidatos en el tiempo que administra el Instituto Nacional Electoral, con independencia del tipo de programación y la forma en la que la transmitan, y de conformidad con la pauta que les sea notificada.

- f. Una columna referente a los canales virtuales que corresponden a cada canal físico.
- g. Para el catálogo de entidades federativas con jornada comicial en 2019, se aplicó el criterio aprobado mediante el Acuerdo INE/CG848/2016, conocido como población cero.

Suspensión de Propaganda gubernamental

- 15.** De conformidad con los artículos 41, Base III, apartado C de la Constitución Política de los Estados Unidos Mexicanos, 209, numeral 1 de la Ley General de Instituciones y Procedimientos Electorales, así como 7, numeral 8 del Reglamento de Radio y Televisión en Materia Electoral, durante el tiempo que comprenden las campañas electorales y hasta la conclusión de las Jornadas comiciales respectivas, todas las emisoras de radio y canales de televisión deben abstenerse de transmitir cualquier tipo de propaganda gubernamental, salvo las excepciones contenidas en la Constitución, relativas a servicios educativos y de salud, o las necesarias para la protección civil en casos de emergencia.

Lo anterior, se observará de conformidad con los calendarios aprobados por los organismos públicos electorales locales y por los acuerdos relacionados con las pautas y calendarios de órdenes de transmisión para las entidades de Aguascalientes, Baja California, Durango, Quintana Roo y Tamaulipas.

Disposiciones complementarias

- 16.** Los concesionarios de radio y televisión son sujetos de responsabilidad por infracciones cometidas a las disposiciones electorales previstas en la Ley General de Instituciones y Procedimientos Electorales, de conformidad con los artículos 442, numeral 1, inciso i); y 452 de la propia Ley.
- 17.** De conformidad con el artículo 162, numeral 1, inciso f) de la Ley General de Instituciones y Procedimientos Electorales; y 6, numeral 5, inciso i) del Reglamento de la materia, corresponde a las Juntas Locales Ejecutivas, en lo relativo al acceso a radio y televisión, fungir como autoridades auxiliares para los actos y diligencias que les sean instruidos.

Fundamentos para la emisión del Acuerdo

<i>Constitución Política de los Estados Unidos Mexicanos</i>
Artículos 41, Bases III apartados A, B y C; y V
<i>Ley General de Instituciones y Procedimientos Electorales</i>
Artículos 29; 30 numeral 1, inciso h); 31, numeral 1; 35, numeral 1; 44, numeral 1, incisos k), n) y jj); 159, numerales 1, 2 y 3; 160, numerales 1 y 2; 162, numeral 1, incisos a) y f); 173, numerales 5 y 6; 175, numeral 1; 183, numeral 6, 7, 8 y 9; 209, numeral 1; 442, numeral 1, inciso i); y 452.
<i>Ley General de Partidos Políticos</i>
Artículos 23, numeral 1, inciso d); 26, numeral 1, inciso a); y 49.
<i>Reglamento de Radio y Televisión en Materia Electoral</i>
Artículos 4, numeral 2, inciso a); 6, numerales 1 incisos a) y f), 2, inciso p) y 5 inciso i); 7, numerales 3 y 8; 45, numerales 1, 2, 3, 4, 7 y 8; y 47.

En razón de los Antecedentes, Consideraciones y Fundamentos señalados, el Consejo General del Instituto Nacional Electoral emite el siguiente:

ACUERDO

PRIMERO. Se ordena la publicación del Catálogo de estaciones de radio y canales de televisión que participarán en la cobertura de los Procesos Electorales Locales que se llevarán a cabo en 2018-2019 y el periodo ordinario durante dos mil diecinueve, a través de los siguientes medios:

1. Diario Oficial de la Federación.
2. Publicación de la parte conducente del catálogo en el Periódico Oficial de la entidad federativa respectiva y,
3. Página de Internet del Instituto Nacional Electoral.

SEGUNDO. Se instruye a la Secretaría Ejecutiva del Instituto Nacional Electoral que lleve a cabo las gestiones necesarias para la publicación del Catálogo de estaciones de radio y canales de televisión que participarán en la cobertura de los Procesos Electorales Locales que se llevarán a cabo en 2018-2019 y el periodo ordinario durante dos mil diecinueve, en el Diario Oficial de la Federación.

TERCERO. Se instruye a todas las Juntas Locales Ejecutivas del Instituto Nacional Electoral que lleven a cabo las gestiones necesarias para la publicación de los Catálogos respectivos en los Periódicos Oficiales de los Gobiernos de las Entidades Federativas.

CUARTO. Se instruye a la Unidad de Servicios de Informática del Instituto Nacional Electoral que lleve a cabo las gestiones necesarias para la publicación del multicitado Catálogo en la página de Internet de este Instituto.

QUINTO. En cumplimiento a los artículos 41, Base III, Apartado C de la Constitución Política de los Estados Unidos Mexicanos, 209, numeral 1 de la Ley General de Instituciones y Procedimientos Electorales, 7, numeral 8 del Reglamento de Radio y Televisión en Materia Electoral, se ordena la suspensión de la propaganda gubernamental durante el periodo de campaña y hasta la conclusión de las jornadas comiciales que se celebrarán en el dos mil diecinueve.

SEXTO. Se instruye a la Secretaría Ejecutiva para que, por conducto de la Dirección Ejecutiva de Prerrogativas y Partidos Políticos, notifique el presente Acuerdo a las Juntas Locales Ejecutivas del Instituto Nacional Electoral, a las emisoras de radio y canales de televisión previstos en el catálogo y a la Dirección General de Radio, Televisión y Cinematografía de la Secretaría de Gobernación para los efectos legales a que haya lugar.

SÉPTIMO. Se instruye a la Secretaría Ejecutiva para que, por conducto de la Dirección Ejecutiva de Prerrogativas y Partidos Políticos, y con auxilio de la Junta Local respectiva, notifique el presente Acuerdo a los Organismos Públicos Locales Electorales de las treinta y dos entidades federativas, y por su conducto a los partidos políticos con registro local, en su caso, así como a las demás autoridades electorales locales.

Señale que se ven y escuchan en la entidad

Catálogo de las emisoras de radio y televisión del estado de Aguascalientes

Nº	Estado / Domicilio / Ubicación	Población / Localidad / Ubicación	Radio	Régimen	Nombre del concesionario / permisionario	Signa	Frecuencia / Canal	Frecuencia / Canal Virtual	Nombre de la estación	Tipo de emisora	Cobertura digital / Terrestre	Cobertura digital local	Cobertura municipal	Cobertura en otras entidades y municipios	Transmisión de 30 hrs (hasta 30 días)	Cuando se emite por primera vez en inglés o en alguna lengua
1	Aguascalientes	Aguascalientes	Radio	Concesión Comercial	Manuel Guadalupe, J. Jesús, María Cirina, María Teresa, José Abraham y Alfonso Ramírez de la Torre	XHAC-FM	106.9 MHz		Azul	FM	1, 2, 3	1, 2, 3, 4, 5, 6, 7, 8, 9, 10, 11, 12, 13, 14, 15, 16, 17, 18	Aguascalientes, Asientos, Cavillo, Cosío, El Llano, Jesús María, Pabellón de Arteaga, Rincon de Romos, San Francisco de los Romos, San José de Gracia, Tepezalá	Jalisco: Caldas de Obregón, Encarnación de Díaz, Jaliscoatlán, Lagos de Moreno, Ojuelos de Jalisco, San Ignacio Cerro Gordo, San Juan de los Lagos, Teocaltiche, Villa Hidalgo, Yahualica de González Gallo, Zacatecas: Apulco, Cuauhtémoc, Huanusco, Loreto, Luis Moya, Nochistlán de Mejía, Noro de Ángeles, Ocotlán, Tlaltenango de Sánchez Roman, Villa García		
2	Aguascalientes	Aguascalientes	Radio	Concesión Comercial	Radio Agn. S.A. de C.V.	XHAGA-FM	95.7 MHz		Los 40	FM	1, 2, 3	1, 2, 3, 4, 5, 6, 7, 8, 9, 10, 11, 12, 13, 14, 15, 16, 17, 18	Aguascalientes, Asientos, Cavillo, Cosío, El Llano, Jesús María, Pabellón de Arteaga, Rincon de Romos, San Francisco de los Romos, San José de Gracia, Tepezalá	Jalisco: Caldas de Obregón, Encarnación de Díaz, Lagos de Moreno, Ojuelos de Jalisco, San Ignacio Cerro Gordo, San Juan de los Lagos, Teocaltiche, Villa Hidalgo, Yahualica de González Gallo, Zacatecas: Apulco, Cuauhtémoc, Huanusco, Loreto, Luis Moya, Nochistlán de Mejía, Noro de Ángeles, Ocotlán, Tlaltenango de Sánchez Roman, Villa García		
3	Aguascalientes	Aguascalientes	Radio	Concesión Comercial	Radio Exeetra, S.A. de C.V.	XHAGC-FM	97.3 MHz		Exa FM	FM	1, 2, 3	1, 2, 3, 4, 5, 6, 7, 8, 9, 10, 11, 12, 13, 14, 15, 16, 17, 18	Aguascalientes, Asientos, Cavillo, Cosío, El Llano, Jesús María, Pabellón de Arteaga, Rincon de Romos, San Francisco de los Romos, San José de Gracia, Tepezalá	Jalisco: Arandas, Caldas de Obregón, Encarnación de Díaz, Jaliscoatlán, Lagos de Moreno, Ojuelos de Jalisco, San Ignacio Cerro Gordo, San Juan de los Lagos, Teocaltiche, Villa Hidalgo, Yahualica de González Gallo, Zacatecas: Apulco, Cuauhtémoc, Huanusco, Loreto, Luis Moya, Nochistlán de Mejía, Noro de Ángeles, Ocotlán, Tlaltenango de Sánchez Roman, Villa García		
4	Aguascalientes	Aguascalientes	Radio	Concesión Comercial	Ima Graciela Peña Torres	XHAGT-FM	93.7 MHz		La Mejor FM	FM	1, 2, 3	1, 2, 3, 4, 5, 6, 7, 8, 9, 10, 11, 12, 13, 14, 15, 16, 17, 18	Aguascalientes, Asientos, Cavillo, Cosío, El Llano, Jesús María, Pabellón de Arteaga, Rincon de Romos, San Francisco de los Romos, San José de Gracia, Tepezalá	Jalisco: Caldas de Obregón, Encarnación de Díaz, Jaliscoatlán, Lagos de Moreno, Ojuelos de Jalisco, San Ignacio Cerro Gordo, San Juan de los Lagos, Teocaltiche, Villa Hidalgo, Yahualica de González Gallo, Zacatecas: Apulco, Cuauhtémoc, Huanusco, Loreto, Luis Moya, Nochistlán de Mejía, Noro de Ángeles, Ocotlán, Tlaltenango de Sánchez Roman, Villa García		
5	Aguascalientes	Aguascalientes	Radio	Concesión Social	Arando Rodríguez Zemeño	XHARZ-FM	100.1 MHz		La Samaritanía	FM	1, 2, 3	1, 2, 3, 4, 5, 6, 7, 8, 9, 10, 11, 12, 13, 14, 15, 16, 17, 18	Aguascalientes, Asientos, Cavillo, Cosío, El Llano, Jesús María, Pabellón de Arteaga, Rincon de Romos, San Francisco de los Romos, San José de Gracia, Tepezalá	Jalisco: Caldas de Obregón, Encarnación de Díaz, Lagos de Moreno, Teocaltiche, Villa Hidalgo, Yahualica de González Gallo, Zacatecas: Apulco, Cuauhtémoc, Huanusco, Loreto, Luis Moya, Nochistlán de Mejía, Noro de Ángeles, Ocotlán, Tlaltenango de Sánchez Roman, Villa García		
6	Aguascalientes	Aguascalientes	Radio	Concesión Comercial	Radio Central, S.A. de C.V.	XHBI-FM	88.7 MHz		Radio BI	FM	1, 2, 3	1, 2, 3, 4, 5, 6, 7, 8, 9, 10, 11, 12, 13, 14, 15, 16, 17, 18	Aguascalientes, Asientos, Cavillo, Cosío, El Llano, Jesús María, Pabellón de Arteaga, Rincon de Romos, San Francisco de los Romos, San José de Gracia, Tepezalá	Jalisco: Caldas de Obregón, Encarnación de Díaz, Jaliscoatlán, Lagos de Moreno, Ojuelos de Jalisco, San Ignacio Cerro Gordo, San Juan de los Lagos, Teocaltiche, Villa Hidalgo, Yahualica de González Gallo, Zacatecas: Apulco, Cuauhtémoc, Huanusco, Loreto, Luis Moya, Nochistlán de Mejía, Noro de Ángeles, Ocotlán, Tlaltenango de Sánchez Roman, Villa García		
7	Aguascalientes	Aguascalientes	Radio	Concesión Comercial	Radio Calvillo, S.A. de C.V.	XHCAA-FM	100.9 MHz		EternodRey	FM	1, 2, 3	1, 2, 3, 4, 5, 6, 7, 8, 9, 10, 11, 12, 13, 14, 15, 16, 17, 18	Aguascalientes, Asientos, Cavillo, Cosío, El Llano, Jesús María, Pabellón de Arteaga, Rincon de Romos, San Francisco de los Romos, San José de Gracia, Tepezalá	Jalisco: Caldas de Obregón, Encarnación de Díaz, Jaliscoatlán, Lagos de Moreno, Ojuelos de Jalisco, San Ignacio Cerro Gordo, San Juan de los Lagos, Teocaltiche, Villa Hidalgo, Yahualica de González Gallo, Zacatecas: Apulco, Cuauhtémoc, Huanusco, Loreto, Luis Moya, Nochistlán de Mejía, Noro de Ángeles, Ocotlán, Tlaltenango de Sánchez Roman, Villa García		
8	Aguascalientes	Aguascalientes	Radio	Concesión Comercial	Radio XEDC, S.A. de C.V.	XHBC-FM	104.5 MHz		Amor	FM	1, 2, 3	1, 2, 3, 4, 5, 6, 7, 8, 9, 10, 11, 12, 13, 14, 15, 16, 17, 18	Aguascalientes, Asientos, Cavillo, Cosío, El Llano, Jesús María, Pabellón de Arteaga, Rincon de Romos, San Francisco de los Romos, San José de Gracia, Tepezalá	Jalisco: Caldas de Obregón, Encarnación de Díaz, Lagos de Moreno, San Juan de los Lagos, Teocaltiche, Villa Hidalgo, Yahualica de González Gallo, Zacatecas: Apulco, Cuauhtémoc, Huanusco, Loreto, Luis Moya, Nochistlán de Mejía, Noro de Ángeles, Ocotlán, Tlaltenango de Sánchez Roman, Villa García		
9	Aguascalientes	Aguascalientes	Radio	Concesión Comercial	Radio San Marcos, S.A. de C.V.	XHERO-FM	98.9 MHz		La Invasora	FM	1, 2, 3	1, 2, 3, 4, 5, 6, 7, 8, 9, 10, 11, 12, 13, 14, 15, 16, 17, 18	Aguascalientes, Asientos, Cavillo, Cosío, El Llano, Jesús María, Pabellón de Arteaga, Rincon de Romos, San Francisco de los Romos, San José de Gracia, Tepezalá	Jalisco: Arandas, Caldas de Obregón, Encarnación de Díaz, Jaliscoatlán, Lagos de Moreno, Ojuelos de Jalisco, San Ignacio Cerro Gordo, San Juan de los Lagos, Teocaltiche, Villa Hidalgo, Yahualica de González Gallo, Zacatecas: Apulco, Cuauhtémoc, Huanusco, Loreto, Luis Moya, Nochistlán de Mejía, Noro de Ángeles, Ocotlán, Tlaltenango de Sánchez Roman, Villa Hidalgo, Zacatecas		

Señale con X si se ven y escuchan en la entidad

Catálogo de las emisoras de radio y televisión del estado de Aguascalientes

Nº	Estado / Domicilio / Ubicación	Población / Localidad / Ubicación	Radio	Régimen	Nombre del concesionario / permisionario	Signa	Frecuencia / Canal	Frecuencia / Canal Virtual	Nombre de la estación	Tipo de emisora	Cobertura digital terrenal	Cobertura digital local	Cobertura municipal	Cobertura en otras entidades y municipios	Transmisión de video (hasta 30 horas)	Cuando se emite la programación por internet en inglés o en alguna lengua
10	Aguascalientes	Aguascalientes	Radio	Concesión Comercial	Cosmorrail, S.A. de C.V.	XHILTZ-FM	106.1 MHz		La Ranchera	FM	1, 2, 3	1, 2, 3, 4, 5, 6, 7, 8, 9, 10, 11, 12, 13, 14, 15, 16, 17, 18	Aguascalientes, Asientos, Cavillo, Cosío, El Llano, Jesús María, Población de Atalaya, Rincon de Roman, San Francisco de los Rios, San José de Gracia, Tepic	Jalisco: Caldas de Obregón, Encarnación de Díaz, Jalostotlán, Lagos de Moreno, San Juan de los Lagos, Teocaltiche, Villa Hidalgo, Valiada de González Gallo, Zacoatecas, Apolo, Cuatrecasas, Huamantla, Loreto, Luis Moya, Nochistlán de Mejía, Nono de Argüelles, Ocotlán, Villa García		
11	Aguascalientes	Aguascalientes	Radio	Concesión Social	Instituto Mexicano de A.C.	XHMR-FM	103.7 MHz		Estéreo Mexicano	FM	1, 2, 3	1, 2, 3, 4, 5, 6, 7, 8, 9, 10, 11, 12, 13, 14, 15, 16, 17, 18	Aguascalientes, Asientos, Cavillo, Cosío, El Llano, Jesús María, Población de Atalaya, Rincon de Roman, San Francisco de los Rios, San José de Gracia, Tepic	Jalisco: Encarnación de Díaz, Villa Hidalgo, Zacoatecas, Apolo, Nochistlán de Mejía		
12	Aguascalientes	Aguascalientes	Radio	Concesión Comercial	Radio Libertad, S.A. de C.V.	XHPLA-FM	91.3 MHz		La Mexicana	FM	1, 2, 3	1, 2, 3, 4, 5, 6, 7, 8, 9, 10, 11, 12, 13, 14, 15, 16, 17, 18	Aguascalientes, Asientos, Cavillo, Cosío, El Llano, Jesús María, Población de Atalaya, Rincon de Roman, San Francisco de los Rios, San José de Gracia, Tepic	Jalisco: Caldas de Obregón, Encarnación de Díaz, Jalostotlán, Lagos de Moreno, Ojuelos de Jalisco, San Ignacio Cerro Gordo, San Juan de los Lagos, Teocaltiche, Villa Hidalgo, Zacoatecas, Apolo, Cuatrecasas, Huamantla, Loreto, Luis Moya, Nochistlán de Mejía, Nono de Argüelles, Ocotlán, Tlaltenango de Sánchez Roman, Villa García		
13	Aguascalientes	Aguascalientes	Radio	Concesión Párrafo	Universidad Autónoma de Aguascalientes	XHUA-FM	94.5 MHz		Radio Universidad	FM	1, 2, 3	1, 2, 3, 4, 5, 6, 7, 8, 9, 10, 11, 12, 13, 14, 15, 16, 17, 18	Aguascalientes, Asientos, Cavillo, Cosío, El Llano, Jesús María, Población de Atalaya, Rincon de Roman, San Francisco de los Rios, San José de Gracia, Tepic	Jalisco: Encarnación de Díaz, Lagos de Moreno, Ojuelos de Jalisco, Villa Hidalgo, Zacoatecas, Loreto, Luis Moya, Ocotlán, Villa García		
14	Aguascalientes	Aguascalientes	Radio	Concesión Comercial	Energía Digital F.M., S.A. de C.V.	XHUNO-FM	101.7 MHz		Migra 101	FM	1, 2, 3	1, 2, 3, 4, 5, 6, 7, 8, 9, 10, 11, 12, 13, 14, 15, 16, 17, 18	Aguascalientes, Asientos, Cavillo, Cosío, El Llano, Jesús María, Población de Atalaya, Rincon de Roman, San Francisco de los Rios, San José de Gracia, Tepic	Jalisco: Caldas de Obregón, Encarnación de Díaz, Jalostotlán, Lagos de Moreno, Ojuelos de Jalisco, San Ignacio Cerro Gordo, San Juan de los Lagos, Teocaltiche, Villa Hidalgo, Zacoatecas, Apolo, Cuatrecasas, Huamantla, Loreto, Luis Moya, Nochistlán de Mejía, Nono de Argüelles, Ocotlán, Tlaltenango de Sánchez Roman, Villa García, Villa Hidalgo		SI
15	Aguascalientes	Aguascalientes	Radio	Concesión Comercial	Solard S.A. de C.V.	XHUA-FM	90.5 MHz		Una 90.5	FM	1, 2, 3	1, 2, 3, 4, 5, 6, 7, 8, 9, 10, 11, 12, 13, 14, 15, 16, 17, 18	Aguascalientes, Asientos, Cavillo, Cosío, El Llano, Jesús María, Población de Atalaya, Rincon de Roman, San Francisco de los Rios, San José de Gracia, Tepic	Jalisco: Encarnación de Díaz, Lagos de Moreno, Teocaltiche, Villa Hidalgo, Zacoatecas, Apolo, Loreto, Luis Moya, Nochistlán de Mejía, Ocotlán, Villa García		
16	Aguascalientes	Aguascalientes	Radio	Concesión Comercial	Super FM, S.A. de C.V.	XHUF-FM	105.3 MHz		105 Digital	FM	1, 2, 3	1, 2, 3, 4, 5, 6, 7, 8, 9, 10, 11, 12, 13, 14, 15, 16, 17, 18	Aguascalientes, Asientos, Cavillo, Cosío, El Llano, Jesús María, Población de Atalaya, Rincon de Roman, San Francisco de los Rios, San José de Gracia, Tepic	Jalisco: Asientos, Caldas de Obregón, Encarnación de Díaz, Jalostotlán, Lagos de Moreno, Ojuelos de Jalisco, San Ignacio Cerro Gordo, San Juan de los Lagos, Teocaltiche, Villa Hidalgo, Zacoatecas, Apolo, Cuatrecasas, Huamantla, Loreto, Luis Moya, Nochistlán de Mejía, Nono de Argüelles, Ocotlán, Tlaltenango de Sánchez Roman, Villa Hidalgo, Zacoatecas		
17	Aguascalientes	Aguascalientes	Radio	Concesión Comercial	Radio y Publicidad de Aguascalientes, S.A. de C.V.	XHUF-AM XHUF-FM	1190 MHz 107.7 MHz		La Poderosa	Combo	1, 2, 3	1, 2, 3, 4, 5, 6, 7, 8, 9, 10, 11, 12, 13, 14, 15, 16, 17, 18	Aguascalientes, Asientos, Cavillo, Cosío, El Llano, Jesús María, Población de Atalaya, Rincon de Roman, San Francisco de los Rios, San José de Gracia, Tepic	Jalisco: Caldas de Obregón, Encarnación de Díaz, Jalostotlán, Lagos de Moreno, Ojuelos de Jalisco, San Ignacio Cerro Gordo, San Juan de los Lagos, Teocaltiche, Villa Hidalgo, Zacoatecas, Apolo, Cuatrecasas, Huamantla, Loreto, Luis Moya, Nochistlán de Mejía, Nono de Argüelles, Ocotlán, Tlaltenango de Sánchez Roman, Villa Hidalgo		
18	Aguascalientes	Cavillo	Radio	Concesión Comercial	Arturo Emilio Zorrilla Barra	XHPLV-FM	99.7 MHz			FM	1, 3	7, 8, 9, 10	Aguascalientes, Cavillo, Jesús María	Jalisco: Villa Hidalgo, Zacoatecas, Apolo, Huamantla, Jalisco, Nochistlán de Mejía, Tlaltenango de Sánchez Roman		
19	Aguascalientes	Cavillo	Radio	Concesión Social	Comunicación Integral para la Familia, A.C.	XHCF-FM	107.3 MHz		107.3 Más que Radio	FM	1, 3	7, 8, 9, 10	Cavillo, Jesús María	Zacoatecas: Apolo, Huamantla, Jalisco, Tlaltenango de Sánchez Roman		

Telavivian Avner R. A. de C. V.

Cartana Trac I S.A. de C.V.

Teléfono de Asistencia 24 de CV

Catálogo de las emisoras de radio y televisión del estado de Aguascalientes

Emisoras que se ven y escuchan en la entidad										Cobertura de las emisoras de radio y televisión del estado de Aguascalientes				Cobertura en otras entidades y municipios	Transmisión de 18 hrs (punta a punta)	Cuarto, asociación para transmitir en inglés o en alguna lengua
Nº	Estado / Domicilio	Población / Localidad / Ubicación	Radio	Régimen	Nombre del concesionario / permisionario	Signa	Frecuencia / Canal	Frecuencia / Canal Virtual	Nombre de la estación	Tipo de emisora	Cobertura digital federal	Cobertura digital local	Cobertura municipal			
	Jalisco	Guadalajara	Televisión	Concesión Comercial	Televisión de Aguascalientes, S.A. de C.V.	XHG-TDT	29.2	4.2	Foro TV	TDT	1	8	Calvillo			
	Jalisco	Guadalajara	Televisión	Concesión Comercial		XEMO-TDT	26	26.1	MaxiVisión	TDT	1, 3	7, 8, 9, 10, 18	Calvillo			
	Jalisco	Guadalajara	Televisión	Concesión Comercial	Televisión S.A. de C.V.	XEMO-TDT	26.2	26.2	CJ Ciudad Shopping	Multiprogramación	1, 3	7, 8, 9, 10, 18	Calvillo			
	Jalisco	Guadalajara	Televisión	Concesión Comercial	Televisión S.A. de C.V.	XHGA-TDT	24	2.1	Las Estrellas	TDT	1, 3	7, 8, 9, 10, 18	Calvillo			
	Jalisco	Guadalajara	Televisión	Concesión Comercial	Radotelevisión de México Norte, S.A. de C.V.	XHGE-TDT	22	5.1	Canal 5	TDT	1, 3	7, 8, 9, 10, 18	Calvillo			
	Jalisco	Guadalajara	Televisión	Concesión Comercial		XHSFJ-TDT	31	7.1	Adicra 7	TDT	1, 3	7, 8, 9, 18	Calvillo			
	Jalisco	Guadalajara	Televisión	Concesión Comercial	Televisión Adicra, S.A. de C.V.	XHSFJ-TDT	31.2	7.2	A +	Multiprogramación	1, 3	7, 8, 9, 18	Calvillo			
	Jalisco	Guadalajara	Televisión	Concesión Comercial		XHUA-TDT	33	1.1	Adicra 13	TDT	1, 3	7, 8, 9, 10, 18	Calvillo			
	Jalisco	Guadalajara	Televisión	Concesión Comercial	Televisión Adicra, S.A. de C.V.	XHUA-TDT	33.2	1.2	Proyecto 40	Multiprogramación	1, 3	7, 8, 9, 10, 18	Calvillo			
	Jalisco	Guadalajara y Área Metropolitana	Televisión	Concesión Comercial	Cadena Tres I, S.A. de C.V.	XHCTGD-TDT	28	3.1	Imagen TV	TDT	1	8	Calvillo			
	Jalisco	Guadalajara y Área Metropolitana	Televisión	Concesión Comercial		XHCTGD-TDT	28	3.4	Exelisor TV	Multiprogramación	1	8	Calvillo			
	Jalisco	Guadalajara	Televisión	Concesión Pública	Instituto Politécnico Nacional	XHPBGD-TDT	23			TDT	1	8	Calvillo			
	Jalisco	Guadalajara y Área Metropolitana	Televisión	Concesión Comercial		XHOMGU-TDT	9	10.1		TDT	1	8	Calvillo			
	Jalisco	Guadalajara y Área Metropolitana	Televisión	Concesión Comercial	Quiero Media, S.A. de C.V.	XHOMGU-TDT	9.2	10.2		TDT	1	8	Calvillo			
	Jalisco	Guadalajara y Área Metropolitana	Televisión	Concesión Comercial	Televisión Digital, S.A. de C.V.	XHTDA-TDT	34			TDT	1	8	Calvillo			
	San Luis Potosí	San Luis Potosí	Radio	Concesión Comercial	Cadena Radiodifusora Masecam, S.A. de C.V.	XEWA-AM XHEVA-FM	540 KHz. 103.9 MHz.		W Radio	Migración AM-FM	1, 2, 3	1, 2, 3, 4, 5, 6, 7, 8, 9, 10, 11, 12, 13, 14, 15, 16, 17, 18	Aguascalientes, Asientos, Calvillo, Cosío, El Llano, Jesús María, San Juan de los Rios, San José de Gracia, Tepic, etc.			
	Zacatecas	Buena Vista de Rivera	Radio	Concesión Comercial	Radiodifusora XEMA 690 AM, S.A. de C.V.	XEMA-AM XITEMA-FM	690 KHz. 107.9 MHz.		La Mejor 107.1	Migración AM-FM	1	1, 2, 3, 8	Asientos, Cosío, Pánelon de Arriaga, Rincon de Romos, San José de Gracia, Tepic, etc.			

Emisoras que se ven y escuchan en la entidad

Catálogo de las emisoras de radio y televisión del estado de Aguascalientes

N°	Estado / Domicilio / Ubicación	Población / Localidad / Ubicación	Medio	Régimen	Nombre del concesionario / permisionario	Signa	Frecuencia / Canal	Frecuencia / Canal Virtual	Nombre de la estación	Tipo de emisora	Cobertura digital federal	Cobertura digital local	Cobertura municipal	Cobertura en otras entidades y municipios	Transmisión de 30 hrs (punta a punta)	Cuando se transmite por alguna lengua
	Zacatecas	Guadalupe	Radio	Concesión Comercial	Juan Enriquez Rivera	XHGAS-FM	94.7 MHz		La Super G	FM	1	1, 2, 3, 8	Asientos, Cosío, Rincon de Romos, Tepezalá			
	Zacatecas	Guadalupe Victoria	Radio	Concesión Comercial	Radio Alegria de Tlaxianguan, S.A. de C.V.	XETGO-AM XETGO-FM	1100 MHz 90.1 MHz		Radio Cañón	Migración AM-FM	1	8	Calvillo			
	Zacatecas	Jalpa	Radio	Concesión Comercial	Comunicación Informativa, S.A. de C.V.	XHFF-FM	98.3 MHz		Radio Alegria 98.3	FM	1, 3	7, 8, 10	Calvillo, Jesús María			
	Zacatecas	Jalpa	Radio	Concesión Social	Josefina Reyes Sahagún	XHUS-FM	95.1 MHz		Radio Coxcan	FM	1	7, 8	Calvillo, Jesús María			
	Zacatecas	Zacatecas	Radio	Concesión Comercial	Raza Publicidad, S.A. de C.V.	XHEXZ-FM	93.3 MHz		Lupe 93.3	FM	1, 2, 3	1, 2, 3, 4, 5, 6, 7, 8, 10, 12, 13, 14, 15, 16, 18	Aguascalientes, Asientos, Cosío, El Llano, Jesús María, Pabellón de Arteaga, Rincon de Romos, San Francisco de los Romo, San José de Gracia, Tepezalá			
	Zacatecas	Zacatecas	Radio	Concesión Comercial	Radio Publicidad Zacatecana, S.A. de C.V.	XHLK-FM	106.5 MHz		Digital 106.5	FM	1, 2, 3	1, 2, 3, 4, 5, 7, 8, 10, 12, 16, 18	Aguascalientes, Asientos, Cosío, El Llano, Jesús María, Pabellón de Arteaga, Rincon de Romos, San Francisco de los Romo, San José de Gracia, Tepezalá			
	Zacatecas	Zacatecas	Radio	Concesión Comercial	Arnoldo Rodríguez Zermelo	XHZER-FM	96.5 MHz		Stereo Zier	FM	1, 2, 3	1, 2, 3, 4, 5, 7, 8, 9, 10, 11, 12, 13, 14, 15, 16, 18	Aguascalientes, Asientos, Cosío, El Llano, Jesús María, Pabellón de Arteaga, Rincon de Romos, San Francisco de los Romo, San José de Gracia, Tepezalá			
	Zacatecas	Zacatecas	Radio	Concesión Pública	Gobierno del Estado de Zacatecas	XHZH-FM	97.9 MHz		Radio Zacatecas	FM	1, 2, 3	1, 2, 3, 4, 7, 8, 10, 12	Aguascalientes, Asientos, Cosío, El Llano, Pabellón de Arteaga, Rincon de Romos, San Francisco de los Romo, San José de Gracia, Tepezalá			
	Zacatecas	Zacatecas	Televisión	Concesión Social	Valores y Tradiciones de mi Tierra, A.C.	XHDAE-TDT	30		S/D	TDT	1, 2, 3	1, 2, 3, 7, 8, 10, 12	El Llano, Rincon de Romos, Tepezalá			
	Zacatecas	Zacatecas	Televisión	Concesión Pública		XHZH-Z-TDT	24	24.1	SUZART	TDT	1, 2, 3	1, 2, 3, 4, 7, 8, 10, 12	Aguascalientes, Asientos, Cosío, El Llano, Rincon de Romos, San Francisco de los Romo, Tepezalá			
	Zacatecas	Zacatecas	Televisión	Concesión Pública	Gobierno del estado de Zacatecas	XHIZ-Z-TDT	24.2	24.2	Oroce Niños	Multiprogramación	1, 2, 3	1, 2, 3, 4, 7, 8, 10, 12	Aguascalientes, Asientos, Cosío, El Llano, Rincon de Romos, San Francisco de los Romo, Tepezalá			
	Zacatecas	Zacatecas	Televisión	Concesión Social	Fundación Cultural por Zacatecas, A.C.	XHZC-Z-TDT	22	44.1	Local	TDT	1, 2, 3	1, 2, 3, 4, 5, 7, 8, 10, 12, 18	Aguascalientes, Asientos, Cosío, El Llano, Jesús María, Pabellón de Arteaga, Rincon de Romos, San Francisco de los Romo, San José de Gracia, Tepezalá			
	Zacatecas	Zacatecas	Televisión	Concesión Social	Integración Mexicana con Visión en Zacatecas, A.C.	XHDC-TDT	20	18.1	Local	TDT	1	1, 2, 3	Tepezalá			

Emisoras que se ven y escuchan en la entidad

Catálogo de las emisoras de radio y televisión del estado de Aguascalientes

N°	Estado / Domicilio / Ubicación	Población / Localidad / Ubicación	Medio	Régimen	Nombre del concesionario / permisionario	Signa	Frecuencia / Canal	Frecuencia / Canal Virtual	Nombre de la estación	Tipo de emisora	Cobertura digital federal	Cobertura digital local	Cobertura mundial	Cobertura en otras entidades y municipios	Transmisión en HD (punto a punto)	Cuando se transmite en inglés o en alguna lengua
	Zacatecas	Zacatecas	Televisión	Concesión Comercial	Radotelevisora de México Norte, S.A. de C.V.	XHZAT-TDT	41	9.1	Local	TDT	1, 2, 3	1, 2, 3, 4, 5, 7, 8, 10, 11, 12, 13, 14, 15, 16, 18	Aguascalientes, Asientos Cosío, El Llano, Jesús María, Pabellón de Arteaga, Rincón de Romos, San Francisco de los Ríos, San José de Gracia, Tepezalá			
	Zacatecas	Jalpa	Televisión	Concesión Comercial	Televisión, S.A. de C.V.	XHUZT-TDT	22	2.1	Las Estrellas	TDT Retransmisión	1	7, 8	Calles			
	Zacatecas	Nochistlán	Televisión	Concesión Comercial	Televisión, S.A. de C.V.	XHNOZ-TDT	23	2.1	Las Estrellas	TDT Retransmisión	1, 2, 3	7, 8, 9, 10, 15, 16, 18	Aguascalientes			
	Zacatecas	Tlaltenango	Televisión	Concesión Comercial	Televisión, S.A. de C.V.	XHTLZ-TDT	25	2.1	Las Estrellas	TDT Retransmisión	1, 2, 3	9, 7, 8, 9, 10, 11, 12, 13, 14, 15, 16, 18	Aguascalientes, Calles, Jesús María			
	Zacatecas	Zacatecas	Televisión	Concesión Comercial	Televisión, S.A. de C.V.	XHBD-TDT	16	2.1	Las Estrellas	TDT	1, 2, 3	1, 2, 3, 4, 5, 6, 7, 8, 9, 10, 11, 12, 13, 14, 15, 16, 17, 18	Aguascalientes, Asientos Cosío, El Llano, Jesús María, Pabellón de Arteaga, Rincón de Romos, San Francisco de los Ríos, San José de Gracia, Tepezalá			
	Zacatecas	Zacatecas	Televisión	Concesión Comercial	Televisión, S.A. de C.V.	XHBQ-TDT	17	5.1	Canal 5	TDT	1, 2, 3	1, 2, 3, 4, 5, 7, 8, 10, 11, 12, 13, 14, 15, 16, 18	Aguascalientes, Asientos Cosío, El Llano, Jesús María, Pabellón de Arteaga, Rincón de Romos, San Francisco de los Ríos, San José de Gracia, Tepezalá			
	Zacatecas	Zacatecas	Televisión	Concesión Comercial	Televisión, S.A. de C.V.	XHNV-TDT	48	7.1	Adesa 7	TDT	1, 2, 3	1, 2, 3, 4, 7, 8, 10, 12, 16, 18	Aguascalientes, Asientos Cosío, El Llano, Pabellón de Arteaga, Rincón de Romos, San Francisco de los Ríos, San José de Gracia, Tepezalá			
	Zacatecas	Zacatecas	Televisión	Concesión Comercial	Televisión, S.A. de C.V.	XHNV-TDT	48.2	7.2	A+	Multiprogramación	1, 2, 3	1, 2, 3, 4, 7, 8, 10, 12, 16, 18	Aguascalientes, Asientos Cosío, El Llano, Pabellón de Arteaga, Rincón de Romos, San Francisco de los Ríos, San José de Gracia, Tepezalá			
	Zacatecas	Zacatecas	Televisión	Concesión Comercial	Televisión, S.A. de C.V.	XHNVZ-TDT	46	1.1	Adesa Uno	TDT Retransmisión	1, 2, 3	1, 2, 3, 4, 7, 8, 10, 12, 16, 18	Aguascalientes, Asientos Cosío, El Llano, Pabellón de Arteaga, Rincón de Romos, San Francisco de los Ríos, San José de Gracia, Tepezalá			
	Zacatecas	Zacatecas	Televisión	Concesión Comercial	Televisión, S.A. de C.V.	XHNVZ-TDT	46.2	1.2	ADN 40	Multiprogramación	1, 2, 3	1, 2, 3, 4, 7, 8, 10, 12, 16, 18	Aguascalientes, Asientos Cosío, El Llano, Pabellón de Arteaga, Rincón de Romos, San Francisco de los Ríos, San José de Gracia, Tepezalá			
	Zacatecas	Zacatecas	Televisión	Concesión Pública		XHPZC-TDT	47	14.1	Canal cabore	TDT	1, 2, 3	1, 2, 3, 4, 7, 8, 10, 12	Aguascalientes, Asientos Cosío, El Llano, Rincón de Romos, San Francisco de los Ríos, Tepezalá			
	Zacatecas	Zacatecas	Televisión	Concesión Pública		XHPZC-TDT	47.2	11.1	Canal Once	Multiprogramación	1, 2, 3	1, 2, 3, 4, 7, 8, 10, 12	Aguascalientes, Asientos Cosío, El Llano, Rincón de Romos, San Francisco de los Ríos, Tepezalá			
	Zacatecas	Zacatecas	Televisión	Concesión Pública	Sistema Público de Radiodifusión del Estado Mexicano	XHPZC-TDT	47.3	22.1	Canal 22	Multiprogramación	1, 2, 3	1, 2, 3, 4, 7, 8, 10, 12	Aguascalientes, Asientos Cosío, El Llano, Rincón de Romos, San Francisco de los Ríos, Tepezalá			
	Zacatecas	Zacatecas	Televisión	Concesión Pública		XHPZC-TDT	47.4	14.2	Ingenio TV	Multiprogramación	1, 2, 3	1, 2, 3, 4, 7, 8, 10, 12	Aguascalientes, Asientos Cosío, El Llano, Rincón de Romos, San Francisco de los Ríos, Tepezalá			
	Zacatecas	Zacatecas	Televisión	Concesión Pública		XHPZC-TDT	47.5	20.1	TV UNAM	Multiprogramación	1, 2, 3	1, 2, 3, 4, 7, 8, 10, 12	Aguascalientes, Asientos Cosío, El Llano, Rincón de Romos, San Francisco de los Ríos, Tepezalá			

Catálogo de las emisoras de radio y televisión del estado de Aguascalientes

Emisoras que se ven y escuchan en la entidad																
N°	Estado / Domicilio / Ubicación	Población / Localidad / Ubicación	Medio	Régimen	Nombre del concesionario / permisionario	Signa	Frecuencia / Canal	Frecuencia / Canal Virtual	Nombre de la estación	Tipo de emisora	Cobertura digital federal	Cobertura digital local	Cobertura municipal	Cobertura en otras entidades y municipios	Transmisión de 18 hrs (punta a punta)	Cuenta autorización para transmitir en inglés o en alguna lengua
	Zacatecas	Zacatecas	Televisión	Concesión Pública		XHPZC-TDT	47.6	46.1	Canal del Congreso	Multiprogramación	1, 2, 3	1, 2, 3, 4, 7, 8, 10, 12	Aguascalientes, Asientos, El Llano, Rincón de Romos, San Francisco de los Romo, Tepetzala			
	Zacatecas	Zacatecas, Jerez de García Salinas, Guadalupe, Fresnillo	Televisión	Concesión Comercial	Cadena Tres I, S.A. de C.V.	XHCTZA-TDT	27	3.1	Imagen Televisión	TDT	1, 2, 3	1, 2, 3, 4, 5, 7, 8, 10, 12, 15, 16	Aguascalientes, Asientos, Cosío, El Llano, Pabellón de Arriaga, Rincón de Romos, San Francisco de los Romo, San José de Gracia, Tepetzala			
	Zacatecas	Zacatecas, Jerez de García Salinas, Guadalupe, Fresnillo	Televisión	Concesión Comercial		XHCTZA-TDT	27.2	3.4	Excelsior TV	Multiprogramación	1, 2, 3	1, 2, 3, 4, 5, 7, 8, 10, 12, 15, 16	Aguascalientes, Asientos, Cosío, El Llano, Pabellón de Arriaga, Rincón de Romos, San Francisco de los Romo, San José de Gracia, Tepetzala			

Emisoras que se ven y escuchan en la entidad

Catálogo de las emisoras de radio y televisión del estado de Baja California

N°	Estado / Domicilio	Población / Localidad / Ubicación	Medio	Régimen	Nombre del concesionario / propietario	Signo	Frecuencia / Canal	Frecuencia / Canal Virtual	Nombre de la estación	Tipo de emisora	Cobertura distrital / Estatal	Cobertura distrital local	Cobertura municipal	Cobertura en otras entidades y municipios	Transmisión de eventos de interés nacional, internacional o de alguna lengua	Cantidad de horas de transmisión por semana
1	Baja California	Cerro Jaramillo	Radio	Concesión Comercial	Media Sports de México, S.A. de C.V.	XEPE-AM	1700 MHz		San Diego 1700 AM	AM	4, 5, 6, 7, 8	6, 7, 8, 9, 10, 11, 12, 13, 14, 15	Playas de Rosarito, Tecate, Tijuana	Sin cobertura en otras entidades		Si
2	Baja California	Ciudad Morelos	Radio	Concesión Comercial	Radio y Producción de Calidad, S.A. de C.V.	XHDY-FM	107.1 MHz		Radio Gallo	FM	1, 2, 3, 7	1, 2, 3, 5, 6, 15, 17	Mexicali, Tecate	Senora: San Luis Río Colorado	Lunes a Domingo: 06:00 a 22:00 hrs. 16 horas	
3	Baja California	Ensenada	Radio	Concesión Comercial	Radio Ensenada, S.A.	XHDX-FM	100.3 MHz		Cadena 100.3	FM	3, 4, 7	6, 14, 15, 16, 17	Ensenada, Playas de Rosarito	Sin cobertura en otras entidades		
4	Baja California	Ensenada	Radio	Concesión Comercial	EBF Radio, S. A. de C. V.	XHBC-FM	97.9 MHz		La Cometa	FM	3, 4, 7	14, 15, 16, 17	Ensenada, Playas de Rosarito	Sin cobertura en otras entidades		
5	Baja California	Ensenada	Radio	Concesión Comercial	Jose Enrique Jiménez Escido	XHHC-FM	92.1 MHz		Radio Bahía	FM	3, 4, 7	14, 15, 16, 17	Ensenada	Sin cobertura en otras entidades		
6	Baja California	Ensenada	Radio	Concesión Comercial	Gloria Hermida Escido Power, Gloria Hermida, Mexcal, Jose Enrique, Mario Cruz, Esteban y Juan Carlos, todos en Apoyados Jimenez Escido	XHEFF-FM	89.1 MHz		La Electriz / La Rancherita	FM	3, 4, 7	14, 15, 16, 17	Ensenada, Playas de Rosarito	Sin cobertura en otras entidades		
7	Baja California	Ensenada	Radio	Concesión Comercial	Stereony Mexico, S.A.	XHAD-FM	104.1 MHz		EAA FM	FM	3, 4, 7	6, 14, 15, 16, 17	Ensenada, Playas de Rosarito	Sin cobertura en otras entidades		
8	Baja California	Ensenada	Radio	Concesión Comercial	XHAT, S.A. de C.V.	XHAT-FM	101.1 MHz		Stereo Sol	FM	3, 4, 7	6, 14, 15, 16, 17	Ensenada, Playas de Rosarito	Sin cobertura en otras entidades		
9	Baja California	Ensenada	Radio	Concesión Comercial	Stereony Mexico, S.A.	XHENA-FM	103.3 MHz		La Mejor FM	FM	3, 4, 7	6, 14, 15, 16, 17	Ensenada, Playas de Rosarito	Sin cobertura en otras entidades		
10	Baja California	Ensenada	Radio	Concesión Comercial	Universidad Autónoma de Baja California	XHIACFM	95.5 MHz		Radio UABC	FM	3, 4, 7	14, 15, 16, 17	Ensenada	Sin cobertura en otras entidades		
11	Baja California	Ensenada	Radio	Concesión Comercial	Grupo Uziwa, S.A. de C.V.	XHFZD-FM	92.9 MHz		Fiesta Mexicana	FM	3, 4, 5, 6, 7, 8	6, 7, 8, 9, 10, 11, 12, 13, 14, 15, 16, 17	Ensenada, Playas de Rosarito, Tecate, Tijuana	Sin cobertura en otras entidades		
12	Baja California	Ensenada	Radio	Concesión Comercial	Radio Informatica, S. A. de C. V.	XHPEN-FM	94.7 MHz		SD	FM	3, 4, 7	14, 15, 16, 17	Ensenada, Playas de Rosarito	Sin cobertura en otras entidades		
13	Baja California	Ensenada	Radio	Concesión Comercial	Cadena Radiópolis, S. A. de C. V.	XHPSEN-FM	96.9 MHz		SD	FM	IFT no emitió mapa de cobertura	IFT no emitió mapa de cobertura	IFT no emitió mapa de cobertura	IFT no emitió mapa de cobertura		
14	Baja California	Ensenada	Radio	Concesión Social	Fundación Cultural para la Sociedad Mexicana, A.C.	XHAB-FM	101.9 MHz		SD	FM	IFT no emitió mapa de cobertura	IFT no emitió mapa de cobertura	IFT no emitió mapa de cobertura	IFT no emitió mapa de cobertura		
15	Baja California	Mexicali	Radio	Concesión Comercial	Grupo Radiológico Siglo XXI, S.A. de C.V.	XEAA-AM	1340 MHz		Canal 1340	AM	1, 2, 7	1, 2, 3, 4, 5	Mexicali	Sin cobertura en otras entidades	Lunes a Domingo: 06:00 a 22:00 hrs. 16 horas	
16	Baja California	Mexicali	Radio	Concesión Comercial	Stereony Mexicali, S.A.	XEABC-AM XHABC-FM	820 MHz 101.3 MHz		Radio Frontera 820 A.M.	Migration AM/FM	1, 2, 7	1, 2, 3, 4, 5, 6, 15	Mexicali, Tecate	Sin cobertura en otras entidades		
17	Baja California	Mexicali	Radio	Concesión Comercial	La Voz de Mexicali, S.A.	XEAO-AM	910 MHz		Radio Mexicana	AM	1, 2, 7	1, 2, 3, 4, 5	Mexicali	Sin cobertura en otras entidades		
18	Baja California	Mexicali	Radio	Concesión Comercial	XECL-AM, S. A. de C. V.	XECL-AM	990 MHz		Rockola 990	AM	1, 2, 7	1, 2, 3, 4, 5	Mexicali	Sin cobertura en otras entidades		
19	Baja California	Mexicali	Radio	Concesión Comercial	XED, S. A. de C. V.	XED-AM	909 MHz		Radiomart Siglo 21	AM	1, 2, 7	1, 2, 3, 4, 5, 6	Mexicali, Tecate	Senora: San Luis Río Colorado		
20	Baja California	Mexicali	Radio	Concesión Comercial	X-E-H-G, S.A.	XEHG-AM	1370 MHz		Romántica	AM	1, 2, 7	1, 2, 3, 4, 5	Mexicali	Sin cobertura en otras entidades	Lunes a Domingo: 06:00 a 19:00 hrs. 13 horas	
21	Baja California	Mexicali	Radio	Concesión Comercial	Radiodifusora Cochamila, S.A. de C.V.	XEMBC-AM	1190 MHz		Callejón 1190	AM	1, 2, 7	1, 2, 3, 4, 5	Mexicali	Sin cobertura en otras entidades		
22	Baja California	Mexicali	Radio	Concesión Comercial	México Radio, S.A. de C.V.	XEMM-AM	940 MHz		940 Oldies	AM	1, 2, 7	1, 2, 3, 4, 5, 6	Mexicali, Tecate	Sin cobertura en otras entidades		
23	Baja California	Mexicali	Radio	Concesión Comercial	Stereony Mexico, S.A.	XEMK-AM	1120 MHz		MVS Noticias	AM	1, 2, 7	1, 2, 3, 4, 5	Mexicali	Sin cobertura en otras entidades		

Emisoras que se ven y escuchan en la entidad

Catálogo de las emisoras de radio y televisión del estado de Baja California

N°	Estado / Domicilio	Población / Localidad / Ubicación	Medio	Régimen	Nombre del concesionario / promotor	Signo	Frecuencia / Canal	Frecuencia / Canal Virtual	Nombre de la estación	Tipo de emisora	Cobertura distrital / Estatal	Cobertura municipal	Cobertura en otras entidades y municipios	Transmisión de audio y video en 13 horas (para señalada)	Cantidad máxima de transmisiones de audio y video en alguna lengua
24	Baja California	Mexicali	Radio	Concesión Comercial	Fórmula Radiónica, S.A. de C.V.	XERB-AM	1150 MHz		Radio Fórmula	AM	1, 2, 7	Mexicali	Sin cobertura en otras entidades		
25	Baja California	Mexicali	Radio	Concesión Comercial	XESU, S.A. de C.V.	XESU-AM XHBU-FM	750 MHz 105.9 MHz		La Dinámica	Combo	1, 2, 7	Mexicali, Tecate	Sin cobertura en otras entidades		
26	Baja California	Mexicali	Radio	Concesión Comercial	Radio Promotora de Mexicali, S.A.	XEWV-FM	106.7 MHz		More FM	FM	1, 2, 7	Mexicali, Tecate	Sin cobertura en otras entidades		
27	Baja California	Mexicali	Radio	Concesión Comercial	XEFZ-AM S.A.	XEFZ-AM	650 MHz		La Instrumental de Mexicali	AM	1, 2, 7	Mexicali	Sin cobertura en otras entidades	Lunes a Domingo: 06:00 a 13:00 hrs 13 horas	
28	Baja California	Mexicali	Radio	Concesión Comercial	Universidad Autónoma de Baja California	XHBA-FM	104.1 MHz		Radio UABC	FM	1, 2, 7	Mexicali, Tecate	Senora: San Luis Río Colorado		
29	Baja California	Mexicali	Radio	Concesión Comercial	Imagen Monterrey, S.A. de C.V.	XHONS-FM	105.5 MHz		Imagen	FM	1, 2, 7	Mexicali, Tecate	Senora: San Luis Río Colorado		
30	Baja California	Mexicali	Radio	Concesión Comercial	Stereony Mexico, S.A.	XHUC-FM	91.5 MHz		EXA FM	FM	1, 2, 7	Mexicali, Tecate	Sin cobertura en otras entidades		
31	Baja California	Mexicali	Radio	Concesión Comercial	Radiodifusora XHMC, S.A. de C.V.	XHMC-FM	104.9 MHz		Estéreo Vida	FM	1, 2, 7	Mexicali, Tecate	Senora: San Luis Río Colorado		
32	Baja California	Mexicali	Radio	Concesión Comercial	El Empezar, S.A. de C.V.	XHMM-FM	92.3 MHz		La Poderosa FM	FM	1, 2, 7	Mexicali, Tecate	Senora: San Luis Río Colorado		
33	Baja California	Mexicali	Radio	Concesión Comercial	Radiotelevisora de Mexicali, S.A. de C.V.	XHMC-FM	90.7 MHz		Los 40 Principales	FM	1, 2, 7	Mexicali, Tecate	Senora: San Luis Río Colorado		
34	Baja California	Mexicali	Radio	Concesión Comercial	Radio y Televisión Internacional, S.A. de C.V.	XHMC-FM	96.9 MHz		Fuerza Latina	FM	1, 2, 7	Mexicali, Tecate	Senora: San Luis Río Colorado		
35	Baja California	Mexicali	Radio	Concesión Comercial	Stereony México, S.A.	XHPF-FM	101.9 MHz		FM Globo	FM	1, 2, 7	Mexicali, Tecate	Sin cobertura en otras entidades		
36	Baja California	Mexicali	Radio	Concesión Comercial	Frecuencias Especiales, S.A.	XHQL-FM	89.9 MHz		Máxima 89.9	FM	1, 2, 7	Mexicali, Tecate	Sin cobertura en otras entidades		
37	Baja California	Mexicali	Radio	Concesión Comercial	Stereony Mexico, S.A.	XHVG-FM	103.3 MHz		La Mejor FM	FM	1, 2, 7	Mexicali, Tecate	Sin cobertura en otras entidades		
38	Baja California	Puerto Nuevo	Radio	Concesión Comercial	Media Sports de México, S.A. de C.V.	XESDD-AM	1030 MHz		La Tienda	AM	3, 4, 5, 7, 8	Ensenada, Playas de Rosarito, Tecate, Tijuana	Sin cobertura en otras entidades		
39	Baja California	Puerto Nuevo	Radio	Concesión Comercial	Media Sports de México, S.A. de C.V.	XESS-AM	620 kHz		La Tienda	AM	3, 4, 7, 8	Ensenada, Playas de Rosarito, Tijuana	Sin cobertura en otras entidades		
40	Baja California	Rancho del Mar	Radio	Concesión Comercial	Intermexicana de Radio, S.A. de C.V.	XERS-AM	1090 kHz		XX Sports Radio	AM	3, 4, 5, 6, 7, 8	Ensenada, Playas de Rosarito, Tecate, Tijuana	Sin cobertura en otras entidades		Si
41	Baja California	Rancho Vista Hermosa	Radio	Concesión Comercial	Radiodifusora, X.E.M.O., S.A. de C.V.	XEVO-AM	860 kHz		La Poderosa 860	AM	3, 4, 5, 6, 7, 8	Ensenada, Playas de Rosarito, Tecate, Tijuana	Sin cobertura en otras entidades		
42	Baja California	Rosario	Radio	Concesión Comercial	Transmisiona Region Radio Fórmula, S.A. de C.V.	XEAM-AM	950 kHz		Radio Fórmula California	AM	3, 4, 5, 6, 7, 8	Ensenada, Playas de Rosarito, Tecate, Tijuana	Sin cobertura en otras entidades		
43	Baja California	Rosario	Radio	Concesión Comercial	W3 Comm Concesionaria, S.A. de C.V.	XEWW-AM	690 kHz		91 X	AM	3, 4, 5, 6, 7, 8	Ensenada, Playas de Rosarito, Tecate, Tijuana	Baja California Sur: Mulege		
44	Baja California	Rimosa	Radio	Concesión Comercial	Sistemas de Comunicación Bajacaliforniana, S.A. de C.V.	XHMX-FM	98.3 MHz		Zona 98	FM	1, 2, 4, 7	Mexicali, Tecate	Senora: San Luis Río Colorado		Si
45	Baja California	San Felipe	Radio	Concesión Comercial	Humberto Arechiga Espinoza	XHSEF-FM	93.9 MHz		La Estación de los Estos	FM	3, 7	Mexicali	Sin cobertura en otras entidades		
46	Baja California	San Quintín	Radio	Concesión Público	Comisión Nacional para el Desarrollo de los Pueblos Indígenas	XEQN-AM	1160 MHz		La Voz del Valle	AM	3	Ensenada	Sin cobertura en otras entidades	Lunes a Viernes: 06:00 a 13:00 hrs Sábado y Domingo 07:00 a 19:00 hrs 12 horas	Si

Catálogo de las emisoras de radio y televisión del estado de Baja California															
N°	Estado / Dependencia	Población / Localidad / Ubicación	Régimen	Nombre del concesionario / propietario	Símb	Frecuencia / Canal	Frecuencia / Canal Virtual	Nombre de la estación	Tipo de emisoras	Cobertura distrital / Estatal	Cobertura distrital / local	Cobertura municipal	Cobertura en otras entidades y municipios	Transmisión: horas de 18 horas (hora legalizada)	Cuenta información para transmitir en inglés o en alguna lengua
47	Baja California	San Quintín	Concesión Social	Fundación San Quintín, A. C.	XHBAM-FM	98.3 MHz		La Chula	FM	3, 7	5, 17	Ensenada	Sin cobertura en otras entidades		
48	Baja California	San Quintín	Concesión Público	Comisión Nacional para el Desarrollo de los Pueblos Indígenas	XHSQB-FM	95.1 MHz		S/D	FM	3, 7	5, 17	Ensenada	Sin cobertura en otras entidades		
49	Baja California	Tecate	Concesión Comercial	Radio Cuernavaca, S.A.	XHKTF-FM	88.5 MHz		La Super Estación	FM	4, 7, 8	6, 12, 13, 14, 15, 16	Tecate, Tijuana	Sin cobertura en otras entidades		
50	Baja California	Tecate	Concesión Comercial	Radio Triunfo, S.A. de C.V.	XHHTF-FM	98.3 MHz		La Caliente	FM	3, 4, 5, 6, 7, 8	5, 6, 7, 8, 9, 10, 11, 12, 13	Ensenada, Playas de Rosarito, Tecate, Tijuana	Sin cobertura en otras entidades		
51	Baja California	Tecate	Concesión Comercial	Media Sports de México, S.A. de C.V.	XHPRBF-FM	105.7 MHz		Stereo Sol	FM	3, 4, 5, 6, 7, 8	5, 6, 7, 8, 9, 10, 11, 12, 13, 14, 15, 16, 17	Ensenada, Playas de Rosarito, Tecate, Tijuana	Sin cobertura en otras entidades		SI
52	Baja California	Tijuana	Concesión Comercial	Grupo Radio digital Siglo XXI, S.A. de C.V.	XE62-AM	1270 MHz		Canal 1270	AM	4, 5, 6, 7, 8	6, 7, 8, 9, 10, 11, 12, 13, 14, 15	Playas de Rosarito, Tijuana	Sin cobertura en otras entidades		
53	Baja California	Tijuana	Concesión Comercial	Radio Tijuana, S.A.	XEBG-AM	1550 MHz		Cadena 1550 AM	AM	4, 5, 6, 7, 8	6, 7, 8, 9, 10, 11, 12, 13, 14, 15	Playas de Rosarito, Tijuana	Sin cobertura en otras entidades		
54	Baja California	Tijuana	Concesión Comercial	Gloria Hermosa Escudo Poder, Gloria Matraz, Claudio Benitez y Laura Elena, todos de Apellido Jiménez Escudo	XEC-AM	1310 MHz		Radio Escudo 1310	AM	4, 5, 6, 7, 8	6, 7, 8, 9, 10, 11, 12, 13, 14, 15	Playas de Rosarito, Tijuana	Sin cobertura en otras entidades		
55	Baja California	Tijuana	Concesión Comercial	Broadcasting Baja California, S.A. de C.V.	XERC-AM	1470 MHz		Radio Hepeira	AM	4, 5, 6, 7, 8	6, 7, 8, 9, 10, 11, 12, 13, 14, 15	Playas de Rosarito, Tecate, Tijuana	Sin cobertura en otras entidades		
56	Baja California	Tijuana	Concesión Comercial	Radio 80, S.A.	XESP-AM	800 MHz		Cadena 800 AM	AM	4, 5, 6, 7, 8	6, 7, 8, 9, 10, 11, 12, 13, 14, 15	Playas de Rosarito, Tecate, Tijuana	Sin cobertura en otras entidades		
57	Baja California	Tijuana	Concesión Comercial	Radio RYS, S.A. de C.V.	XEBURF-AM	540 MHz		KGIL	AM	4, 5, 6, 7, 8	6, 7, 8, 9, 10, 11, 12, 13, 14, 15	Playas de Rosarito, Tijuana	Sin cobertura en otras entidades		
58	Baja California	Tijuana	Concesión Comercial	Comunicación XERSA, S.A. de C.V.	XETRA-FM	91.1 MHz		91 X	FM	3, 4, 5, 6, 7, 8	6, 7, 8, 9, 10, 11, 12, 13, 14, 15, 16	Playas de Rosarito, Tecate, Tijuana	Sin cobertura en otras entidades		SI
59	Baja California	Tijuana	Concesión Público	Universidad Autónoma de Baja California	XEUJ-AM	1630 MHz		Radio UABC	AM	4, 5, 6, 7, 8	6, 7, 8, 9, 10, 11, 12, 13, 14, 15	Playas de Rosarito, Tecate, Tijuana	Sin cobertura en otras entidades		
60	Baja California	Tijuana	Concesión Comercial	Operadora de Radio y Televisión, S.A. de C.V.	XEXX-AM	1420 MHz		Radio Formula 1420	FM	4, 5, 6, 7, 8	6, 7, 8, 9, 10, 11, 12, 13, 14, 15	Ensenada, Playas de Rosarito, Tecate, Tijuana	Sin cobertura en otras entidades		
61	Baja California	Tijuana	Concesión Comercial	Broadcasting Baja California, S.A. de C.V.	XHAF-AM	94.5 MHz		La Inversora 94.5	FM	3, 4, 5, 6, 7, 8	6, 7, 8, 9, 10, 11, 12, 13, 14, 15, 16	Playas de Rosarito, Tecate, Tijuana	Sin cobertura en otras entidades		
62	Baja California	Tijuana	Concesión Comercial	Radiofónica XHFG, S.A. de C.V.	XHGF-FM	107.3 MHz		Pulsar FM 107.3	FM	3, 4, 5, 6, 7, 8	6, 7, 8, 9, 10, 11, 12, 13, 14, 15, 16, 17	Playas de Rosarito, Tecate, Tijuana	Sin cobertura en otras entidades		
63	Baja California	Tijuana	Concesión Comercial	Stencory Mexico, S.A.	XHGL-FM	91.7 MHz		EXA FM	FM	3, 4, 5, 6, 7, 8	6, 7, 8, 9, 10, 11, 12, 13, 14, 15, 16, 17	Ensenada, Playas de Rosarito, Tecate, Tijuana	Sin cobertura en otras entidades		
64	Baja California	Tijuana	Concesión Social	Platón de Pro-Escudo Cultural del Instituto Tecnológico de Tijuana X.H.I.T.T., A.C.	XHIT-FM	86.7 MHz		Radio ITT	FM	4, 5, 6, 7, 8	6, 7, 8, 9, 10, 11, 12, 13, 14, 15	Playas de Rosarito, Tecate, Tijuana	Sin cobertura en otras entidades	Lunes a Viernes 0700 a 2400 hrs. Sábado 0700 a 2200 hrs. Domingo 0700 a 2000 hrs. 13 hrs.	
65	Baja California	Tijuana	Concesión Comercial	Comunicación XERSA, S.A. de C.V.	XHIF-FM	90.3 MHz		2 90.3	FM	3, 4, 5, 6, 7, 8	6, 7, 8, 9, 10, 11, 12, 13, 14, 15, 16, 17	Ensenada, Playas de Rosarito, Tecate, Tijuana	Sin cobertura en otras entidades		SI
66	Baja California	Tijuana	Concesión	Maria Margarita Barba de la Torre	XHNC-FM	104.9 MHz		S/D	FM	3, 4, 5, 6, 7, 8	6, 7, 8, 9, 10, 11, 12, 13, 14, 15, 16, 17	Ensenada, Playas de Rosarito, Tecate, Tijuana	Sin cobertura en otras entidades		
67	Baja California	Tijuana	Concesión Comercial	Administradora Aránguez, S.A. de C.V.	XHITN-FM	104.5 MHz		Radio Latina	FM	3, 4, 5, 6, 7, 8	6, 7, 8, 9, 10, 11, 12, 13, 14, 15, 16, 17	Ensenada, Playas de Rosarito, Tecate, Tijuana	Sin cobertura en otras entidades		

Emisoras que se ven y escuchan en la entidad

Catálogo de las emisoras de radio y televisión del estado de Baja California

N°	Estado / Domicilio	Prohibición / Localidad / Ubicación	Medio	Régimen	Nombre del concesionario / propietario	Signo	Frecuencia / Canal	Frecuencia / Canal Virtual	Nombre de la estación	Tipo de emisora	Cobertura distrital / Estatal	Cobertura distrital local	Cobertura municipal	Cobertura en otras entidades y municipios	Transmisión de audio y video (hasta 20 años)	Cualquier información para el emisor o receptor de alguna lengua
68	Baja California	Tijuana	Radio	Concesión Comercial	Radio Semación de Tijuana, S.A.	XHMOREFM	88.9 MHz		More FM	FM	1, 2, 7	1, 2, 3, 4, 5, 6, 15	Mexicali, Tecate	Señora: San Luis Río Colorado		
69	Baja California	Tijuana	Radio	Concesión Comercial	Frecuencia Modulares del Noroeste, S.A.	XHQCL-FM	99.3 MHz		La Mejor FM	FM	3, 4, 5, 6, 7, 8	6, 7, 8, 9, 10, 11, 12, 13, 14, 15, 16, 17	Playas de Rosarito, Tecate, Tijuana	Sin cobertura en otras entidades		
70	Baja California	Tijuana	Radio	Concesión Comercial	Comunicación XERBA, S.A. de C.V.	XHRMFM	92.5 MHz		Mejor 92.5	FM	3, 4, 5, 6, 7, 8	6, 7, 8, 9, 10, 11, 12, 13, 14, 15, 16, 17	Ensenada, Playas de Rosarito, Tecate, Tijuana	Sin cobertura en otras entidades		SI
71	Baja California	Tijuana	Radio	Concesión Comercial	Grupo Impulsor de Medios, S.A. de C.V.	XHRSBTFM	107.7 MHz		Digital 107.7	FM	3, 4, 5, 6, 7, 8	6, 7, 8, 9, 10, 11, 12, 13, 14, 15, 16, 17	Ensenada, Playas de Rosarito, Tecate, Tijuana	Sin cobertura en otras entidades		
72	Baja California	Tijuana	Radio	Concesión Comercial	Stereomex México, S.A.	XHTM-FM	90.7 MHz		La Mejor	FM	3, 4, 5, 6, 7, 8	6, 7, 8, 9, 10, 11, 12, 13, 14, 15, 16, 17	Ensenada, Playas de Rosarito, Tecate, Tijuana	Sin cobertura en otras entidades		
73	Baja California	Tijuana	Radio	Concesión Comercial	Tijuana FM, S.A. de C.V.	XHTY-FM	99.7 MHz		La Invasora 99.7	FM	3, 4, 5, 6, 7, 8	6, 7, 8, 9, 10, 11, 12, 13, 14, 15, 16, 17	Ensenada, Playas de Rosarito, Tecate, Tijuana	Sin cobertura en otras entidades		
74	Baja California	Tijuana	Radio	Concesión Público	Instituto Mexicano de la Radio	XHUAN-FM	102.5 MHz		Fusión	FM	3, 4, 5, 6, 7, 8	6, 7, 8, 9, 10, 11, 12, 13, 14, 15, 16	Playas de Rosarito, Tecate, Tijuana	Sin cobertura en otras entidades		
75	Baja California	Ensenada	Televisión	Concesión Comercial	Televisora de Mexicali, S.A. de C.V.	XHS-TDT	23	23.1	Unión Local Ensenada	TDT	3, 7	15, 16, 17	Ensenada	Sin cobertura en otras entidades		
76	Baja California	Mexicali	Televisión	Concesión Comercial	Televisora de Mexicali, S.A. de C.V.	XHBC-TDT	14	4.1	XHBC Canal 4	TDT	1, 2, 7	1, 2, 3, 4, 5, 6, 15	Mexicali, Tecate	Señora: San Luis Río Colorado		
	Baja California	Mexicali	Televisión	Concesión Comercial	Televisora de Mexicali, S.A. de C.V.	XHBC-TDT	14.2	4.2	Foro TV	Multiprogramación	1, 2, 7	1, 2, 3, 4, 5, 6, 15	Mexicali, Tecate	Señora: San Luis Río Colorado		
	Baja California	Mexicali	Televisión	Concesión Comercial		XHILA-TDT	46	66.1	El Canal de las Noticias	TDT	1, 2, 7	1, 2, 3, 4, 5	Mexicali	Señora: San Luis Río Colorado		
	Baja California	Mexicali	Televisión	Concesión Comercial		XHILA-TDT	46.2	66.2	Una Voz con Todos	Multiprogramación	1, 2, 7	1, 2, 3, 4, 5	Mexicali	Señora: San Luis Río Colorado		
77	Baja California	Mexicali	Televisión	Concesión Comercial	Intermedia y Asociados de Mexicali, S.A. de C.V.	XHILA-TDT	46.3	66.3	El Canal de las Noticias-2	Multiprogramación	1, 2, 7	1, 2, 3, 4, 5	Mexicali	Señora: San Luis Río Colorado		
	Baja California	Mexicali	Televisión	Concesión Comercial		XHILA-TDT	46.4	66.4	Miseno TV	Multiprogramación	1, 2, 7	1, 2, 3, 4, 5	Mexicali	Señora: San Luis Río Colorado		
	Baja California	Tecate	Televisión	Concesión Comercial	Televisora Ato, S. de R.L. de C.V.	XHDV-TDT	47	49.1	Mundo Fox	TDT	3, 4, 5, 6, 7, 8	5, 6, 7, 8, 9, 10, 11, 12, 13, 14, 15, 16, 17	Ensenada, Playas de Rosarito, Tecate, Tijuana	Sin cobertura en otras entidades		SI
78	Baja California	Tecate	Televisión	Concesión Comercial		XHDV-TDT	47.2	49.2	MyTV	Multiprogramación	3, 4, 5, 6, 7, 8	5, 6, 7, 8, 9, 10, 11, 12, 13, 14, 15, 16, 17	Ensenada, Playas de Rosarito, Tecate, Tijuana	Sin cobertura en otras entidades		SI
	Baja California	Tijuana	Televisión	Concesión Comercial		XEWT-TDT	32	12.1	XEWT Canal 12	TDT	3, 4, 5, 6, 7, 8	6, 7, 8, 9, 10, 11, 12, 13, 14, 15, 16, 17	Ensenada, Playas de Rosarito, Tecate, Tijuana	Sin cobertura en otras entidades		
79	Baja California	Tijuana	Televisión	Concesión Comercial	T.V. de los Mochis, S.A. de C.V.	XEWT-TDT	32.2	12.2	Foro TV	Multiprogramación	3, 4, 5, 6, 7, 8	6, 7, 8, 9, 10, 11, 12, 13, 14, 15, 16, 17	Ensenada, Playas de Rosarito, Tecate, Tijuana	Sin cobertura en otras entidades		
	Baja California	Tijuana	Televisión	Concesión Comercial		XHAS-TDT	34	33.1	Teleunido	TDT	3, 4, 5, 6, 7, 8	6, 7, 8, 9, 10, 11, 12, 13, 14, 15, 16, 17	Ensenada, Playas de Rosarito, Tecate, Tijuana	Sin cobertura en otras entidades		
80	Baja California	Tijuana	Televisión	Concesión Comercial	Tele Nacional, S. de R.L. de C.V.	XHAS-TDT	34.2	33.2	LATV	Multiprogramación	3, 4, 5, 6, 7, 8	6, 7, 8, 9, 10, 11, 12, 13, 14, 15, 16, 17	Ensenada, Playas de Rosarito, Tecate, Tijuana	Sin cobertura en otras entidades		
	Baja California	Tijuana	Televisión	Concesión Comercial		XHBL-TDT	44	45.1	Gala TV	TDT	4, 5, 6, 7, 8	6, 7, 8, 9, 10, 11, 12, 13, 14, 15, 16	Playas de Rosarito, Tecate, Tijuana	Sin cobertura en otras entidades		
82	Baja California	Mexicali	Televisión	Concesión Comercial	Televisora S.A. de C.V.	XHREE-TDT	15	10.1	Gala TV	TDT	1, 2, 7	1, 2, 3, 4, 5, 6, 15	Mexicali, Tecate	Señora: San Luis Río Colorado		
83	Baja California	Ensenada	Televisión	Concesión Comercial	Televisora S.A. de C.V.	XHEBC-TDT	26	2.1	Las Estrellas	Repetición	3, 7	15, 16, 17	Ensenada	Sin cobertura en otras entidades		
84	Baja California	Tijuana	Televisión	Concesión Comercial	Televisora S.A. de C.V.	XHUAA-TDT	22	57.1	Las Estrellas	Repetición	3, 4, 5, 6, 7, 8	6, 7, 8, 9, 10, 11, 12, 13, 14, 15, 16, 17	Ensenada, Playas de Rosarito, Tecate, Tijuana	Sin cobertura en otras entidades		
85	Baja California	Mexicali	Televisión	Concesión Comercial	Canales de Televisión Populares, S.A. de C.V.	XHBM-TDT	34	2.1	Las Estrellas	TDT	1, 2, 7	1, 2, 3, 4, 5, 6, 15	Mexicali, Tecate	Señora: San Luis Río Colorado		

Emisoras que se ven y escuchan en la entidad

Catálogo de las emisoras de radio y televisión del estado de Baja California

N°	Estado / Domicilio	Ubicación / Población / Localidad	Medio	Régimen	Nombre del concesionario / promotor	Signo	Frecuencia / Canal	Frecuencia / Canal Virtual	Nombre de la estación	Tipo de emisora	Cobertura distrital Estatal	Cobertura distrital local	Cobertura municipal	Cobertura en otras entidades y municipios	Trámites de acceso de 18 meses (hasta 2024)	Cambio de información para 2025 (nuevo o alguna lengua)
86	Baja California	Ensenada	Televisión	Concesión Comercial	Radio Televisora de México Norte, S.A. de C.V.	XHENJ-TDT	17	5.1	Canal 5	TDT Reanamiento	3, 7	15, 16, 17	Ensenada	Sin cobertura en otras entidades		
87	Baja California	Tijuana	Televisión	Concesión Comercial	Radio Televisión, S.A. de C.V.	XETV-TDT	23	6.1	Canal 5	TDT Reanamiento	3, 4, 5, 6, 7, 8	6, 7, 8, 9, 10, 11, 12, 13, 14, 15, 16, 17	Ensenada, Playas de Rosarito, Tecate, Tijuana	Sin cobertura en otras entidades		SI
88	Baja California	Mexicali	Televisión	Concesión Comercial	Televisas, S.A. de C.V.	XHMEJ-TDT	18	5.1	Canal 5	TDT	1, 2, 7	1, 2, 3, 4, 5, 6, 15	Mexicali, Tecate	Senora: San Luis Río Colorado		
89	Baja California	Ensenada	Televisión	Concesión Comercial	Televisión Azteca, S.A. de C.V.	XHENT-TDT	20	7.1	Azteca 7	Reanamiento	3, 7	6, 15, 16, 17	Ensenada	Sin cobertura en otras entidades		
	Baja California	Ensenada	Televisión	Concesión Comercial	Televisión Azteca, S.A. de C.V.	XHENT-TDT	20.2	7.2	A+	Reanamiento	3, 7	6, 15, 16, 17	Ensenada	Sin cobertura en otras entidades		
	Baja California	Isla de Ocosingo	Televisión	Concesión Comercial	Televisión Azteca, S.A. de C.V.	XHIOC-TDT	23	7.1	Azteca 7	TDT Reanamiento	3	17	Ensenada	Baja California Sur: Mulegé		
90	Baja California	Isla de Ocosingo	Televisión	Concesión Comercial	Televisión Azteca, S.A. de C.V.	XHIOC-TDT	23.2	1.1	Azteca Uno	Multiprogramación	3	17	Ensenada	Baja California Sur: Mulegé		
91	Baja California	Mexicali	Televisión	Concesión Comercial	Televisión Azteca, S.A. de C.V.	XHEXT-TDT	25	20.1	Azteca 7	TDT	1, 2, 3, 7	1, 2, 3, 4, 5, 6, 15, 17	Mexicali, Tecate	Senora: San Luis Río Colorado		
92	Baja California	Mexicali	Televisión	Concesión Comercial	Televisión Azteca, S.A. de C.V.	XHEXT-TDT	25.2	20.2	A+	Multiprogramación	1, 2, 3, 7	1, 2, 3, 4, 5, 6, 15, 17	Mexicali, Tecate	Senora: San Luis Río Colorado		
	Baja California	Tijuana	Televisión	Concesión Comercial	Televisión Azteca, S.A. de C.V.	XHTIT-TDT	29	21.1	Azteca 7	TDT Reanamiento	3, 4, 5, 6, 7, 8	6, 7, 8, 9, 10, 11, 12, 13, 14, 15, 16, 17	Ensenada, Playas de Rosarito, Tecate, Tijuana	Sin cobertura en otras entidades		
	Baja California	Ensenada	Televisión	Concesión Comercial	Televisión Azteca, S.A. de C.V.	XHTIT-TDT	29.2	21.2	A+	Multiprogramación	3, 4, 5, 6, 7, 8	6, 7, 8, 9, 10, 11, 12, 13, 14, 15, 16, 17	Ensenada, Playas de Rosarito, Tecate, Tijuana	Sin cobertura en otras entidades		
93	Baja California	Ensenada	Televisión	Concesión Comercial	Televisión Azteca, S.A. de C.V.	XHENE-TDT	16	1.1	Azteca Uno	Reanamiento	3, 7	6, 15, 16, 17	Ensenada	Sin cobertura en otras entidades		
	Baja California	Ensenada	Televisión	Concesión Comercial	Televisión Azteca, S.A. de C.V.	XHENE-TDT	16.2	1.2	ADN 40	Multiprogramación	3, 7	6, 15, 16, 17	Ensenada	Sin cobertura en otras entidades		
94	Baja California	Mexicali	Televisión	Concesión Comercial	Televisión Azteca, S.A. de C.V.	XHAQ-TDT	28	1.1	Azteca Uno	TDT	1, 2, 3, 7	1, 2, 3, 4, 5, 6, 15, 17	Mexicali, Tecate	Senora: San Luis Río Colorado		
	Baja California	Mexicali	Televisión	Concesión Comercial	Televisión Azteca, S.A. de C.V.	XHAQ-TDT	28.2	1.2	ADN 40	Multiprogramación	1, 2, 3, 7	1, 2, 3, 4, 5, 6, 15, 17	Mexicali, Tecate	Senora: San Luis Río Colorado		
95	Baja California	San Felipe	Televisión	Concesión Comercial	Televisión Azteca, S.A. de C.V.	XHFEC-TDT	21	1.1	Azteca Uno	TDT Reanamiento	3, 7	5, 17	Mexicali	Sin cobertura en otras entidades		
	Baja California	San Felipe	Televisión	Concesión Comercial	Televisión Azteca, S.A. de C.V.	XHFEC-TDT	21.2	7.1	Azteca 7	Multiprogramación	3, 7	5, 17	Mexicali	Sin cobertura en otras entidades		
	Baja California	Tijuana	Televisión	Concesión Comercial	Televisión Azteca, S.A. de C.V.	XHAK-TDT	28	1.1	Azteca Uno	TDT Reanamiento	3, 4, 5, 6, 7, 8	6, 7, 8, 9, 10, 11, 12, 13, 14, 15, 16, 17	Ensenada, Playas de Rosarito, Tecate, Tijuana	Sin cobertura en otras entidades		
96	Baja California	Tijuana	Televisión	Concesión Comercial	Televisión Azteca, S.A. de C.V.	XHAK-TDT	28.2	1.2	ADN 40	Multiprogramación	3, 4, 5, 6, 7, 8	6, 7, 8, 9, 10, 11, 12, 13, 14, 15, 16, 17	Ensenada, Playas de Rosarito, Tecate, Tijuana	Sin cobertura en otras entidades		
	Baja California	Tijuana	Televisión	Concesión Pública	Instituto Politécnico Nacional	XHTJB-TDT	15	11.1	Oce TV	TDT	3, 4, 5, 6, 7, 8	6, 7, 8, 9, 10, 11, 12, 13, 14, 15, 16, 17	Ensenada, Playas de Rosarito, Tecate, Tijuana	Sin cobertura en otras entidades		
97	Baja California	Tijuana	Televisión	Concesión Pública	Instituto Politécnico Nacional	XHTJB-TDT	15.2	11.2	Oce niños	Multiprogramación	3, 4, 5, 6, 7, 8	6, 7, 8, 9, 10, 11, 12, 13, 14, 15, 16, 17	Ensenada, Playas de Rosarito, Tecate, Tijuana	Sin cobertura en otras entidades		
	Baja California	Mexicali	Televisión	Concesión Comercial	Cadena Tres I, S.A. de C.V.	XHCTME-TDT	17	3.1	Imagen TV	TDT	1, 2, 7	1, 2, 3, 4, 5, 6, 15	Mexicali	Senora: San Luis Río Colorado		
98	Baja California	Mexicali	Televisión	Concesión Comercial	Cadena Tres I, S.A. de C.V.	XHCTME-TDT	17.2	3.4	Excelsior TV	Multiprogramación	1, 2, 7	1, 2, 3, 4, 5, 6, 15	Mexicali	Senora: San Luis Río Colorado		
	Baja California	Tijuana	Televisión	Concesión Comercial	Cadena Tres I, S.A. de C.V.	XHCTI-TDT	33	3.1	Imagen TV	TDT	3, 4, 5, 6, 7, 8	6, 7, 8, 9, 10, 11, 12, 13, 14, 15, 16, 17	Ensenada, Playas de Rosarito, Tecate, Tijuana	Sin cobertura en otras entidades		
99	Baja California	Tijuana	Televisión	Concesión Comercial	Cadena Tres I, S.A. de C.V.	XHCTI-TDT	33.2	3.4	Excelsior TV	Multiprogramación	3, 4, 5, 6, 7, 8	6, 7, 8, 9, 10, 11, 12, 13, 14, 15, 16, 17	Ensenada, Playas de Rosarito, Tecate, Tijuana	Sin cobertura en otras entidades		

Catálogo de las emisoras de radio y televisión del estado de Baja California

Emisoras que se ven y escuchan en la entidad															Cuenta automática para transmitir en inglés o en alguna lengua
N°	Estado / Domicilio	Población / Ubicación / Localidad	Medio	Régimen	Nombre del concesionario / propietario	Signo	Frecuencia / Canal	Frecuencia / Canal Virtual	Nombre de la estación	Tipo de emisora	Cobertura distrital (Mxci)	Cobertura distrital local	Cobertura municipal	Transmisión: horas de transmisión en inglés o en alguna lengua	
EMISORAS DE OTRAS ENTIDADES FEDERATIVAS QUE SE ENCUENTRAN OBLIGADAS A SUSPENDER LA DIFUSIÓN DE PROPAGANDA GUBERNAMENTAL															
	Baja California Sur	Bahía de Tortugas	Radio	Concesión Comercial	Candelario Serna Guriola	XHRTS-FM	96.5 MHz		Radio Bahía Tortugas	FM	3	17	Ensenada		
	Baja California Sur	Guerrero Negro	Radio	Concesión Comercial	Jesús Mayoral López	XHONB-FM	94.1 MHz		Estéreo Guerrero Negro	FM	3	17	Ensenada		
	Baja California Sur	Guerrero Negro	Radio	Concesión Comercial	María Teresa Ancoyag Espinoza	XHONS-FM	90.1 MHz		Estéreo 90.1	FM	3	17	Ensenada		
	Baja California Sur	Santa Rosalía	Radio	Concesión Comercial	Arturo Rigoberto Espinoza Pedrín	XERS-A-M XHRLA-FM	94.9 MHz 95.7 MHz		Radio Santa Rosalía	Migración AM-FM	3	17	Ensenada		
	Baja California Sur	Guerrero Negro	Radio	Concesión Público	Gobierno del Estado de Baja California Sur	XNIEG-FM	99.1 MHz		Gobierno del Estado	Retransmite	3	17	Ensenada		
	Baja California Sur	Guerrero Negro	Televisión	Concesión Comercial	Televisas, S.A. de C.V.	XHGWT-TDT	26	2.1	Las Estrellas	TDT Retransmite	3	17	Ensenada		
	Baja California Sur	Guerrero Negro	Televisión	Concesión Comercial	Televisión Azteca, S.A. de C.V.	XHONB-TDT	24	7.1	Azteca 7	TDT Retransmite	3	17	Ensenada		
	Baja California Sur	Guerrero Negro	Televisión	Concesión Comercial		XHONB-TDT	24.2	1.1	Azteca Uno	Multiprogramación	3	17	Ensenada		
	Sonora	Guaymas	Radio	Concesión Comercial	Radio Sonora, S.A.	XIEFX-AM XHPFX-FM	630 MHz 101.3 MHz		Doble X	Migración AM-FM	3	17	Ensenada		
	Sonora	San Luis Río Colorado	Radio	Concesión Comercial	Radio Impulsora de San Luis, S.A. de C.V.	XECB-AM	1460 MHz		Radio Ranchillo	AM	1, 7	1, 5	Mexicali	Lunes a Domingo: 06:00 a 18:00 hrs. 12 HORAS	
	Sonora	San Luis Río Colorado	Radio	Concesión Comercial	Son. de Francisco Encinas Angulo	XIEH-AM	1520 MHz		Radio Estora	AM	1	1	Mexicali	Lunes a Domingo: 06:00 a 18:00 hrs. 12 HORAS	
	Sonora	San Luis Río Colorado	Radio	Concesión Comercial	Radio Impulsora de San Luis, S.A. de C.V.	XELBL-AM	1350 MHz		Radio Centro	AM	1, 7	1, 5	Mexicali	Lunes a Domingo: 06:00 a 18:00 hrs. 10 HORAS	
	Sonora	San Luis Río Colorado	Radio	Concesión Comercial	Radio Impulsora de San Luis, S.A. de C.V.	XENW-AM	1280 MHz		Radio San Luis	AM	1	1	Mexicali	Lunes a Domingo: 06:00 a 20:00 hrs. 14 HORAS	
	Sonora	San Luis Río Colorado	Radio	Concesión Comercial	XHLPFS-FM, S.A. de C.V.	XHLPFS-FM	102.5 MHz		KE Buena	FM	1, 3, 7	1, 5, 6, 15, 17	Mexicali, Tecate		
	Sonora	San Luis Río Colorado	Radio	Concesión Comercial	Radio Rocca, S.A. de C.V.	XHRLC-FM	89.5 MHz		La Comadre	FM	1, 3, 7	1, 5, 6, 15, 17	Mexicali, Tecate		
	Sonora	San Luis Río Colorado	Radio	Concesión Comercial	Radio y Televisión Internacional, S.A. de C.V.	XHSLR-FM	107.9 MHz		La Conensida	FM	1, 2, 3, 7	1, 2, 3, 5, 6, 15, 17	Mexicali, Tecate		
	Sonora	San Luis Río Colorado	Radio	Concesión Público	Gobierno del Estado de Sonora	XHCRS-FM	88.5 MHz		Radio Sonora	Retransmite	1, 3, 7	1, 5, 6, 15, 17	Mexicali		
	Sonora	San Luis Río Colorado	Televisión	Concesión Público	Gobierno del Estado de Sonora	XHCRS-TDT	30	15.1	TELEMAX	TDT Retransmite	1, 3, 7	1, 2, 5, 6, 15, 17	Mexicali, Tecate		
	Sonora	San Luis Río Colorado	Televisión	Concesión Comercial	Televisas, S.A. de C.V.	XHLRT-TDT	32	2.1	Las Estrellas	TDT Retransmite	1, 2, 3, 7	1, 2, 3, 5, 6, 15, 17	Mexicali, Tecate		
	Sonora	San Luis Río Colorado	Televisión	Concesión Comercial		XHLRT-TDT	32.2	5.1	Canal 5	Multiprogramación	1, 2, 3, 7	1, 2, 3, 5, 6, 15, 17	Mexicali, Tecate		

Estaciones que se ven y escuchan en la entidad

Catálogo de las emisoras de radio y televisión del estado de Baja California Sur

N°	Estado / Domicilio	Población / Localidad / Ubicación	Medio	Régimen	Nombre del concesionario / permisionario	Signo	Frecuencia / Canal	Frecuencia / Canal Virtual	Nombre de la estación	Tipo de emisoras	Cobertura distal al local	Cobertura municipal	Cobertura en otras entidades y municipios	Trámites de licencia de transmisión de radio o televisión (señal abierta)	Cuando se transmite la señal de radio o televisión (señal abierta)
1	Baja California Sur	Bahía Auadón	Radio	Concesión Comercial	Bertha Josefina Cesario Cota Aguilar	XEBAC-AM XHBAF-FM	1100 MHz 95.7 MHz		Radio Auadón	Migación AM-FM	13, 14	Mulige	Sin cobertura en otras entidades		
2	Baja California Sur	Bahía Auadón	Radio	Concesión Comercial	Humberto Espinoza Piedra	XHANS-FM	92.5 MHz		Estéreo Auadón	FM	14	Mulige	Sin cobertura en otras entidades		
3	Baja California Sur	Bahía de Tortugas	Radio	Concesión Comercial	Candelario Sierra Gurrea	XHBT-S-FM	98.5 MHz		Radio Bahía Tortugas	FM	14	Mulige	Baja California: Ensenada		
4	Baja California Sur	Bahía de Tortugas	Radio	Concesión Comercial	Rodrigo Romeo Hernández y Espinoza	XHBT-A-FM	92.9 MHz		Estéreo Bahía Tortugas	FM	14	Mulige	Sin cobertura en otras entidades		
5	Baja California Sur	Cabo San Lucas	Radio	Concesión Comercial	Consejo de las Californias, A.C.	XHSCAN-FM	107.9 MHz		SID	FM	IFT no entregó mapa de cobertura	IFT no entregó mapa de cobertura	IFT no entregó mapa de cobertura		
6	Baja California Sur	Ciudad Constitución	Radio	Concesión Comercial	María Guadalupe Espinoza Piedra	XHNSD-FM	97.5 MHz		La Social del Progreso	FM	5, 10, 11, 13	Comodoro, la Paz	Sin cobertura en otras entidades		
7	Baja California Sur	Guerrero Negro	Radio	Concesión Comercial	Jesús Mayoral López	XHNGU-FM	94.1 MHz		Estéreo Guerrero Negro	FM	14	Mulige	Baja California: Ensenada		
8	Baja California Sur	Guerrero Negro	Radio	Concesión Comercial	María Teresa Anéchiga Espinoza	XHNGS-FM	90.1 MHz		Estéreo 90.1	FM	14	Mulige	Baja California: Ensenada		
9	Baja California Sur	El Centenario	Radio	Concesión Comercial	Mensajes Musicales, S.A.	XHELJZ-FM	92.7 MHz		El Centenario	FM	1, 2	La Paz	Sin cobertura en otras entidades		
10	Baja California Sur	El Centenario	Radio	Concesión Comercial	Radio Celestial, S.A.	XHPAB-FM	98.3 MHz		Radio Celestial	FM	1, 2, 3, 4, 5, 6, 12, 15	La Paz	Sin cobertura en otras entidades		
11	Baja California Sur	La Paz	Radio	Concesión Comercial	Raúl Anéchiga Espinoza	XHLEZ-FM	105.5 MHz		H2 La Pura Sabiduría	FM	1, 2	La Paz	Sin cobertura en otras entidades		
12	Baja California Sur	La Paz	Radio	Concesión Comercial	Fórmula Radidónica, S.A. de C.V.	XHNT-FM	97.5 MHz		Radio Fórmula La Paz	FM	2, 3, 4, 5, 6, 12, 15	La Paz	Sin cobertura en otras entidades		
13	Baja California Sur	La Paz	Radio	Concesión Público	Universidad Autónoma de Baja California Sur	XELBUS-AM	1180 MHz		Radio UABCS	AM	2, 3, 4, 5, 6, 13, 15	La Paz	Sinaloa: Alamos	Desde 08:00 a 19:59 hrs. 12 Horas	
14	Baja California Sur	La Paz	Radio	Concesión Comercial	José María Espinoza Piedra	XHPAL-FM	95.9 MHz		Digma 95	FM	2, 3, 4, 5, 6, 12, 15	La Paz	Sin cobertura en otras entidades		
15	Baja California Sur	La Paz	Radio	Concesión Comercial	Raúl Anéchiga Espinoza	XHPAZ-FM	96.7 MHz		Super Stereo 96	FM	1, 2	La Paz	Sin cobertura en otras entidades		
16	Baja California Sur	La Paz	Radio	Concesión Comercial	Radio La Paz, S.A.	XHUP-FM	90.1 MHz		Alegria Mexicana	FM	2, 3, 4, 5, 6, 12, 15	La Paz	Sin cobertura en otras entidades		
17	Baja California Sur	La Paz	Radio	Concesión Comercial	María Regina de la Peza Berrios	XHIZL-FM	100.7 MHz		Estéreo Romance	FM	2, 3, 4, 5, 6, 15	La Paz	Sin cobertura en otras entidades		

Emisoras que se ven y escuchan en la entidad

Catálogo de las emisoras de radio y televisión del estado de Baja California Sur

N°	Estado / Domicilio	Población / Localidad / Ubicación	Medio	Régimen	Nombre del concesionario / permisionario	Signo	Frecuencia / Canal	Frecuencia / Canal Virtual	Nombre de la estación	Tipo de emisoras	Cobertura distal al local	Cobertura municipal	Cobertura en otras entidades y municipios	Transmisión de la señal (parte aérea)	Cuando se transmite la señal (parte aérea)
18	Baja California Sur	La Paz	Radio	Concesión Comercial	Compañía Periodística Sudcaliforniana, S.A. de C.V.	XHPLPZ-FM	91.1 MHz		S/D	FM	1, 2	2, 3, 4, 5, 6, 15	La Paz		Sin cobertura en otras entidades
19	Baja California Sur	La Paz	Radio	Concesión Social	Luis Roberto Márquez Pozano	XHBQZ-FM	95.1 MHz		S/D	FM	IFT no entrego mapa de cobertura	IFT no entrego mapa de cobertura			IFT no entrego mapa de cobertura
20	Baja California Sur	Loreto	Radio	Concesión Comercial	Roberto Loreto Cota Anaya	XLBIC-AM XLBIC-FM	730 MHz 95.7 MHz		Radio Loreto	Migración AM-FM	1, 2	5, 6, 10, 11, 13	Comondú, La Paz, Loreto, Mulege		Sinular : Alonim, El Fuerte, Guaymas, Navolato Sinular : Balam, Benito Juárez, Campeche, Ensenada, Etzamal, Guaymas, Huixtla, Ixtapalapa, Nautla, San Ignacio Río Verde
21	Baja California Sur	Punta Abreojos	Radio	Concesión Comercial	Alicia Carón Toledo	XHPAS-FM	91.7 MHz		Estéreo Punta Abreojos	FM	1	11, 13	Mulege		Sin cobertura en otras entidades
22	Baja California Sur	Punta Abreojos	Radio	Concesión Comercial	David Meza Carón	XEPAS-AM XEPAS-FM	1200 kHz 94.9 MHz		Estéreo Punta Abreojos	Migración AM-FM	1	11, 13, 14	Mulege		Sin cobertura en otras entidades
23	Baja California Sur	San José del Cabo	Radio	Concesión Comercial	Raúl Antonio Arechiga Espinoza	XHSJ-AM XHESJC-FM	560 MHz 83.1 MHz		Radio Estelar	Migración AM-FM	2	1, 6, 7, 8, 9, 12, 16	La Paz, Los Cabos		Sin cobertura en otras entidades
24	Baja California Sur	San José del Cabo	Radio	Concesión Comercial	Cabo Mil, S.A. de C.V.	XHSJ-FM	96.3 MHz		Cabo Mil	FM	2	1, 6, 7, 8, 12, 16	La Paz, Los Cabos		Sin cobertura en otras entidades
25	Baja California Sur	San José del Cabo	Radio	Concesión Comercial	Compañía Periodística Sudcaliforniana, S.A. de C.V.	XHPSJC-FM	89.1 MHz		S/D	FM	2	1, 6, 7, 8, 12, 16	Los Cabos		Sin cobertura en otras entidades
26	Baja California Sur	San José del Cabo	Radio	Concesión Social	Luis Roberto Márquez Pozano	XHMPJ-FM	91.5 MHz		S/D	FM	IFT no entrego mapa de cobertura	IFT no entrego mapa de cobertura			IFT no entrego mapa de cobertura
27	Baja California Sur	Santa Rosalía	Radio	Concesión Comercial	Antonio Rogberto Espinoza Pedrín	XERLA-AM XERLA-FM	840 kHz 95.7 MHz		Radio Santa Rosalía	Migración AM-FM	1	13, 14	Mulege		Baja California : Ensenada Sinular : Alonim Sinular : Balam, Benito Juárez, Campeche, Ensenada, Etzamal, Guaymas, Huixtla, Ixtapalapa, Nautla, San Ignacio Río Verde
28	Baja California Sur	Santa Rosalía	Radio	Concesión Comercial	María Guadalupe Espinoza Pedrín	XHESR-FM	91.7 MHz		Radio Cochinita	FM	1	13, 14	Mulege		Sin cobertura en otras entidades
29	Baja California Sur	Santa Rosalía	Radio	Concesión Social Comunitaria	Ondas en la playa, A.C.	XHQLP-FM	93.3 MHz		Radioashuna FM	FM	1	13, 14	Mulege		Sin cobertura en otras entidades
30	Baja California Sur	Barra de Torigas	Radio	Concesión Público	Gobierno del Estado de Baja California Sur	XHHIA-FM	99.1 MHz		Gobierno del Estado	Retransmite	1	14	Mulege		Sin cobertura en otras entidades
31	Baja California Sur	Cabo San Lucas	Radio	Concesión Público	Gobierno del Estado de Baja California Sur	XHLUC-FM	99.1 MHz		Gobierno del Estado	Retransmite	2	1, 6, 7, 8, 9, 12, 16	Los Cabos		Sin cobertura en otras entidades
32	Baja California Sur	Ciudad Constitución	Radio	Concesión Público	Gobierno del Estado de Baja California Sur	XHCN-FM	99.1 MHz		Gobierno del Estado	Retransmite	1	5, 10, 11, 13	Comondú		Sin cobertura en otras entidades
33	Baja California Sur	Guerrero Negro	Radio	Concesión Público	Gobierno del Estado de Baja California Sur	XHNEG-FM	99.1 MHz		Gobierno del Estado	Retransmite	1	14	Mulege		Baja California : Ensenada
34	Baja California Sur	La Paz	Radio	Concesión Público	Gobierno del Estado de Baja California Sur	XHEBOS-FM	99.9 MHz		Gobierno del Estado	FM	1, 2	2, 3, 4, 5, 6, 15	La Paz		Sin cobertura en otras entidades

Enlaces que se ven y escuchan en la entidad

Catálogo de las emisoras de radio y televisión del estado de Baja California Sur

N°	Estado / Domicilio	Población / Localidad / Ubicación	Medio	Régimen	Nombre del concesionario / permisionario	Signa	Frecuencia / Canal	Frecuencia / Canal Virtual	Nombre de la estación	Tipo de emisión	Cobertura distrital / estatal	Cobertura municipal	Cobertura en otras entidades y municipios	Transmisión en HD	Cuentas administrativas para el trámite de registro en alguna lengua
35	Baja California Sur	La Paz	Radio	Concesión Público	Gobierno del Estado de Baja California Sur	XHBOF-FM	99.1 MHz		Gobierno del Estado	Retransmite	1, 2	La Paz	Sin cobertura en otras entidades		
36	Baja California Sur	Loreto	Radio	Concesión Público	Gobierno del Estado de Baja California Sur	XHLOR-FM	99.1 MHz		Gobierno del Estado	Retransmite	1	Loreto	Sin cobertura en otras entidades		
37	Baja California Sur	Sanja Rosalia	Radio	Concesión Público	Gobierno del Estado de Baja California Sur	XHSRB-FM	99.1 MHz		Gobierno del Estado	Retransmite	1	Mulago	Sin cobertura en otras entidades		
38	Baja California Sur	Cabo San Lucas y San José del Cabo	Televisión	Concesión Comercial	Compañía Periódica Suroccidental, S.A. de C.V.	XHCPCS-TDT	35		S/O	TDT	2	Los Cabos	Sin cobertura en otras entidades		
39	Baja California Sur	La Paz	Televisión	Concesión Comercial	Compañía Periódica Suroccidental, S.A. de C.V.	XHCPCB-TDT	23		S/O	TDT	1, 2	La Paz	Sin cobertura en otras entidades		
40	Baja California Sur	La Paz	Televisión	Concesión Público	Gobierno del Estado de Baja California Sur	XHBZC-TDT	30	8.1	Gobierno del Estado	TDT	1, 2	La Paz	Sin cobertura en otras entidades		
41	Baja California Sur	Guerrero Negro	Televisión	Concesión Comercial	Telefónex, S.A. de C.V.	XHGNW-TDT	26	2.1	Las Estrellas	TDT Retransmite	1	Mulago	Baja California: Ensenada		
42	Baja California Sur	La Paz	Televisión	Concesión Comercial	Telefónex, S.A. de C.V.	XHLPF-TDT	28	2.1	Las Estrellas	TDT	1, 2	La Paz	Sin cobertura en otras entidades		
43	Baja California Sur	Ciudad Constitución	Televisión	Concesión Comercial	Telefónex, S.A. de C.V.	XHCBCT-TDT	30	2.1	Las Estrellas	TDT Retransmite	1	Comondú, la Paz	Sin cobertura en otras entidades		
	Baja California Sur	Ciudad Constitución	Televisión	Concesión Comercial	Telefónex, S.A. de C.V.	XHCBCT-TDT	30.2	5.1	Canal 5	Multiprogramación	1	Comondú, la Paz	Sin cobertura en otras entidades		
	Baja California Sur	San José del Cabo	Televisión	Concesión Comercial	Telefónex, S.A. de C.V.	XHSJT-TDT	27	2.1	Las Estrellas	TDT Retransmite	2	Los Cabos	Sin cobertura en otras entidades		
44	Baja California Sur	San José del Cabo	Televisión	Concesión Comercial	Telefónex, S.A. de C.V.	XHSJT-TDT	27.2	5.1	Canal 5	Multiprogramación	2	Los Cabos	Sin cobertura en otras entidades		
	Baja California Sur	La Paz	Televisión	Concesión Comercial	Radiovisión de México Norte, S.A. de C.V.	XHLPB-TDT	29	5.1	Canal 5	TDT	1, 2	La Paz	Sin cobertura en otras entidades		
45	Baja California Sur	La Paz	Televisión	Concesión Comercial	Radiovisión de México Norte, S.A. de C.V.	XHLPB-TDT	29.2	5.2	Canal 5	Multiprogramación	1, 2	La Paz	Sin cobertura en otras entidades		
46	Baja California Sur	Ciudad Constitución	Televisión	Concesión Comercial	Televisión Azteca, S.A. de C.V.	XHOCB-TDT	26	7.1	Azteca 7	TDT Retransmite	1	Comondú, la Paz	Sin cobertura en otras entidades		
	Baja California Sur	Ciudad Constitución	Televisión	Concesión Comercial	Televisión Azteca, S.A. de C.V.	XHOCB-TDT	27	1.1	Azteca Uno	TDT Retransmite	1	Comondú, la Paz	Sin cobertura en otras entidades		
47	Baja California Sur	Ciudad Constitución	Televisión	Concesión Comercial	Televisión Azteca, S.A. de C.V.	XHOCB-TDT	27.2	1.2	ADN 40	Multiprogramación	1	Comondú, la Paz	Sin cobertura en otras entidades		

Catálogo de las emisoras de radio y televisión del estado de Baja California Sur

Emisoras que se ven y escuchan en la entidad														Cuota autorizada para transmitir en la región o alguna lengua
N°	Estado / Domicilio / Ubicación	Medio	Régimen	Nombre del concesionario / permitido(a)	Signa	Frecuencia / Canal	Frecuencia / Canal Virtual	Nombre de la estación	Tipo de emisión	Cobertura digital territorial	Cobertura municipal	Cobertura en otras entidades y municipios	Tránsito menos de 30 horas (para publicidad)	
48	Baja California Sur	Televisión	Concesión Comercial	Televisión Azteca, S.A. de C.V.	XHJCC-TDT	24	1.1	Azteca Uno	TDT Retransmite	2	1, 6, 7, 8, 9, 12, 16	Los Cabos	Sin cobertura en otras entidades	
	Baja California Sur	Televisión	Concesión Comercial		XHJCC-TDT	24.2	1.2	ADN 40	Multiprogramación	2	1, 6, 7, 8, 9, 12, 16	Los Cabos	Sin cobertura en otras entidades	
49	Baja California Sur	Televisión	Concesión Comercial	Televisión Azteca, S.A. de C.V.	XHBAB-TDT	27	7.1	Azteca 7	TDT Retransmite	1	14	Méjico	Sin cobertura en otras entidades	
	Baja California Sur	Televisión	Concesión Comercial		XHBAB-TDT	27.2	1.1	Azteca Uno	Multiprogramación	1	14	Méjico	Sin cobertura en otras entidades	
50	Baja California Sur	Televisión	Concesión Comercial	Televisión Azteca, S.A. de C.V.	XHBTB-TDT	21	7.1	Azteca 7	TDT Retransmite	1	14	Méjico	Sin cobertura en otras entidades	
	Baja California Sur	Televisión	Concesión Comercial		XHBTB-TDT	21.2	1.1	Azteca Uno	Multiprogramación	1	14	Méjico	Sin cobertura en otras entidades	
51	Baja California Sur	Televisión	Concesión Comercial	Televisión Azteca, S.A. de C.V.	XHGNB-TDT	24	7.1	Azteca 7	TDT Retransmite	1	14	Méjico	Baja California: Ensenada	
	Baja California Sur	Televisión	Concesión Comercial		XHGNB-TDT	24.2	1.1	Azteca Uno	Multiprogramación	1	14	Méjico	Baja California: Ensenada	
52	Baja California Sur	Televisión	Concesión Comercial	Televisión Azteca, S.A. de C.V.	XHPBC-TDT	25	7.1	Azteca 7	TDT	1, 2	2, 3, 4, 5, 6, 15	La Paz	Sin cobertura en otras entidades	
	Baja California Sur	Televisión	Concesión Comercial		XHPBC-TDT	25.2	7.2	A+	Multiprogramación	1, 2	2, 3, 4, 5, 6, 15	La Paz	Sin cobertura en otras entidades	
53	Baja California Sur	Televisión	Concesión Comercial	Televisión Azteca, S.A. de C.V.	XHSIB-TDT	22	7.1	Azteca 7	TDT Retransmite	1	13, 14	Méjico	Sin cobertura en otras entidades	
	Baja California Sur	Televisión	Concesión Comercial		XHSIB-TDT	22.2	1.1	Azteca Uno	Multiprogramación	1	13, 14	Méjico	Sin cobertura en otras entidades	
54	Baja California Sur	Televisión	Concesión Comercial	Televisión Azteca, S.A. de C.V.	XHSIS-TDT	21	7.1	Azteca 7	TDT Retransmite	1	11	Comondú	Sin cobertura en otras entidades	
	Baja California Sur	Televisión	Concesión Comercial		XHSIS-TDT	21.2	1.1	Azteca Uno	Multiprogramación	1	11	Comondú	Sin cobertura en otras entidades	
55	Baja California Sur	Televisión	Concesión Comercial	Televisión Azteca, S.A. de C.V.	XHSJC-TDT	26	7.1	Azteca 7	TDT Retransmite	2	1, 6, 7, 8, 9, 12, 16	Los Cabos	Sin cobertura en otras entidades	
	Baja California Sur	Televisión	Concesión Comercial		XHSJC-TDT	26.2	7.2	A+	Multiprogramación	2	1, 6, 7, 8, 9, 12, 16	Los Cabos	Sin cobertura en otras entidades	
56	Baja California Sur	Televisión	Concesión Comercial	Televisión Azteca, S.A. de C.V.	XHSRB-TDT	24	7.1	Azteca 7	TDT Retransmite	1	13, 14	Méjico	Sin cobertura en otras entidades	
	Baja California Sur	Televisión	Concesión Comercial		XHSRB-TDT	24.2	1.1	Azteca Uno	Multiprogramación	1	13, 14	Méjico	Sin cobertura en otras entidades	

Emisoras que se ven y escuchan en la entidad

Catálogo de las emisoras de radio y televisión del estado de Baja California Sur

Nº	Estado / Domicilio	Población / Localidad / Ubicación	Medio	Régimen	Nombre del concesionario / permisionario	Signo	Frecuencia / Canal	Frecuencia / Canal Virtual	Nombre de la estación	Tipo de emisoras	Cobertura distal al local	Cobertura municipal	Cobertura en otras entidades y municipios	Transmisión en HD (para 4K y 8K)	Cuando se transmite en 3D (para 3D)
57	Baja California Sur	La Paz	Televisión	Concesión Comercial	Televisión Azteca, S.A. de C.V.	XHAPB-TDT	21	1.1	Azteca Uno	TDT	1, 2	2, 3, 4, 5, 6, 15	La Paz		Sin cobertura en otras entidades
58	Baja California Sur	La Paz	Televisión	Concesión Comercial	Televisión Azteca, S.A. de C.V.	XHAPB-TDT	21.2	1.2	ADN 40	Multiprogramación	1, 2	2, 3, 4, 5, 6, 15	La Paz		Sin cobertura en otras entidades
59	Baja California Sur	La Paz	Televisión	Concesión Pública	Sistema Público de Radiodifusión del Estado Mexicano	XHSFB-TDT	31		Una Voz con Tercer	TDT	IFT no entrego mapa de cobertura	IFT no entrego mapa de cobertura	IFT no entrego mapa de cobertura		IFT no entrego mapa de cobertura
60	Baja California Sur	La Paz	Televisión	Concesión Comercial	Cadena Tres (S.A. de C.V.)	XHCTLP-TDT	22	3.1	Imagen TV	TDT	1, 2	2, 3, 4, 5, 6, 15	La Paz		Sin cobertura en otras entidades
EMISORAS DE OTAS ENTIDADES FEDERATIVAS QUE SE ENCUENTRAN ORGADAS A SUSPENDER LA DIFUSION DE PROPAGANDA GUBERNAMENTAL															
	Baja California	Rosario	Radio	Concesión Comercial	W3 Comm Concesionaria, S.A. de C.V.	XEWVAM	690 MHz.		91 X	AM	1	14	Mulige		
	Baja California	Isla de Cedros	Televisión	Concesión Comercial	Televisión Azteca, S.A. de C.V.	XHDC-TDT	23	7.1	Azteca 7	TDT Retransmite	1	14	Mulige		
	Baja California	Isla de Cedros	Televisión	Concesión Comercial		XHDC-TDT	23.2	1.1	Azteca Uno	Multiprogramación	1	14	Mulige		
	Sinaloa	Guavea	Radio	Concesión Comercial	Radiofuerzas por Tradición, S.A. de C.V.	XEGS-AM XHGS-FM	610 MHz. 100.1 MHz.		GS	Migración AM-FM	1, 2	2, 3, 4, 5, 6, 10, 11, 12, 13, 15	La Paz, los Cabos		
	Sinaloa	Los Mochis	Radio	Concesión Comercial	Radiofuerzas XEHS, S.A. de C.V.	XEHS-AM XHSP-FM	540 MHz. 99.9 MHz.		La Mejor	Migración AM-FM	1, 2	2, 3, 4, 5, 6, 10, 11, 12, 13, 15	Comondú, la Paz, Loreto, los Cabos, Mulige		
	Sonora	Ethipioa	Radio	Concesión Pública	Comisión Nacional para el Desarrollo de los Pueblos Indígenas	XIETH-AM	700 MHz.		La Voz de los Tres Rios	AM	1, 2	5, 6, 10, 11, 13	Comondú, la Paz, Loreto, Mulige		Línea a Domingo de los Cabos, 13 HORAS
	Sonora	Guaymas	Radio	Concesión Comercial	GLHAM, S.A. de C.V.	XEBO-AM XHBO-FM	140 MHz. 102.3 MHz.		FM 105	Combo	1	11, 13, 14	Mulige		
	Sonora	Guaymas	Radio	Concesión Comercial	Radio Sonora, S.A.	XEPX-AM XEPX-FM	630 MHz. 101.3 MHz.		Doble X	Migración AM-FM	1	13, 14	Mulige		
	Sonora	Guaymas	Radio	Concesión Comercial	Radio Amistad de Sonora, S.A. de C.V.	XHEFS-FM	102.1 MHz.		La Super Grupos	FM	1	11, 13, 14	Mulige		
	Sonora	Guaymas	Televisión	Concesión Pública	Gobierno del Estado de Sonora	XHGLU-TDT	18	15.1	TELEMAX	TDT Retransmite	1	11, 13, 14	Mulige		
	Sonora	Guaymas	Televisión	Concesión Comercial	Telemax, S.A. de C.V.	XHGST-TDT	20	2.1	Las Estrellas	TDT Retransmite	1	11, 13, 14	Mulige		
	Sonora	Guaymas	Televisión	Concesión Comercial	Radiofuerzas de México Norte, S.A. de C.V.	XHGLV-TDT	29	5.1	Canal 5	TDT Retransmite	1	11, 13, 14	Mulige		
	Sonora	Guaymas	Televisión	Concesión Comercial	Televisión Azteca, S.A. de C.V.	XHNH-TDT	21	1.1	Azteca Uno	TDT Retransmite	1	11, 13, 14	Mulige		
	Sonora	Guaymas	Televisión	Concesión Comercial	Televisión Azteca, S.A. de C.V.	XHNH-TDT	21.2	7.1	Azteca 7	Multiprogramación	1	11, 13, 14	Mulige		
	Sonora	San José Guaymas	Televisión	Concesión Pública	Sistema Público de Radiodifusión del Estado Mexicano	XHPBOY-TDT	13	SD	SD	TDT	1	13, 14	Mulige		

Catálogo de las emisoras de radio y televisión del estado de Campeche

Emisoras que se ven y escuchan en la entidad															
N°	Estado / Domicilio	Policián/ Localidad / Ubicación	Medio	Régimen	Nombre del concesionario / permisionario	Siglas	Frecuencia / Canal	Frecuencia / Canal Virtual	Nombre de la estación	Tipo de emisora	Cobertura estatal (federal)	Cobertura municipal	Cobertura en otras entidades y municipios	Transmite menos de 18 horas (hora a qué hora)	Cuenta autorización para transmitir en alguna lengua
1	Campeche	Becel	Radio	Concesión Social	Cadena Cultural Becelita, A.C.	XEBAL-AM	1470 MHz		Radio Voz Maya de México	AM	1	17, 18, 19	Yucatán: Habsich, Maczani, Muna, Opichen, Santa Elena		
2	Campeche	Calkini	Radio	Concesión Comercial	Mediasur, S.A. de C.V.	XHPDCL-FM	100.7 MHz		SD	FM	IFT no emite mapa de cobertura	IFT no emite mapa de cobertura	IFT no emite mapa de cobertura		
3	Campeche	Campeche	Radio	Concesión Comercial	Radio Campeche, S.A. de C.V.	XHCAM-FM	101.9 MHz		Kiss FM	FM	1, 2	1, 2, 3, 4, 5, 6, 7, 15, 16, 17, 18, 19	Sin cobertura en otras entidades		
4	Campeche	Candelaria	Radio	Concesión Comercial	Mediasur, S.A. de C.V.	XHPCAN-FM	105.5 MHz		SD	FM	IFT no emite mapa de cobertura	IFT no emite mapa de cobertura	IFT no emite mapa de cobertura		
5	Campeche	Champón	Radio	Concesión Comercial	Radio Comercial de Campeche, S.A.	XHEBE-FM	96.7 MHz		La Voz de Campeche	FM	1, 2	8, 15, 16	Sin cobertura en otras entidades	Lunes a Domingo 06:00 a 17:59 hrs. 12 horas	
6	Campeche	Ciudad del Carmen	Radio	Concesión Comercial	Alcaldía del Carmen Escalante Jasio	XEBCC-AM XHBCC-FM	1030 MHz; 100.5 MHz		La Mejor 100.5	Combo	1, 2	8, 9, 10, 11, 12, 15, 16, 20	Chiapas: Chichón, Tila, Tumbala		
7	Campeche	Ciudad del Carmen	Radio	Concesión Comercial	Estéreo Carmen, S.A. de C.V.	XETI-AM XHTI-FM	1070 MHz; 99.7 MHz		Eva 99.7	Combo	1, 2	8, 9, 10, 11, 12, 15, 16, 20	Chiapas: Chichón, Tila, Tumbala		
8	Campeche	Ciudad del Carmen	Radio	Concesión Comercial	XEMAB-AM, S.A. de C.V.	XEMAB-AM XEMAB-FM	960 MHz; 101.3 MHz		La Podriosa	Migración AM-FM	1, 2	8, 9, 10, 11, 12, 15, 16, 19, 20	Chiapas: Chichón, Salto de Agua, Tila, Tumbala Tabasco: Balancán, Centla, Jonuta		
9	Campeche	Ciudad del Carmen	Radio	Concesión Comercial	Promotora de Radio XHOMNFM, S.A. de C.V.	XHCNM-FM	98.9 MHz		Máxima	FM	2	8, 9, 10, 11, 12, 14, 20	Chiapas: Amaten, Chichón, Uxulatan, Panipep, Salto de Agua, Tila, Tumbala Tabasco: Jonuta		
10	Campeche	Ciudad del Carmen	Radio	Concesión Comercial	Carón Radio NET, S.A. de C.V.	XHPCAR-FM	95.5 MHz		SD	FM	IFT no emite mapa de cobertura	IFT no emite mapa de cobertura	IFT no emite mapa de cobertura		
11	Campeche	Ciudad del Carmen	Radio	Concesión Comercial	Estilberto Huasca Perolín	XHPDCC-FM	92.3 MHz		SD	FM	2	8, 9, 10, 11, 12, 20	Chiapas: Chichón, Salto de Agua, Tila, Tumbala		
12	Campeche	Ciudad del Carmen	Radio	Concesión Comercial	Estilberto Huasca Perolín	XHPMEN-FM	93.9 MHz		SD	FM	2	8, 9, 10, 11, 12, 20	Chiapas: Chichón, Salto de Agua, Tila, Tumbala		
13	Campeche	Ciudad del Carmen	Radio	Concesión Pública	Universidad Autónoma del Carmen	XHUACC-FM	88.9 MHz		Radio Delfín	FM	2	8, 9, 10, 11, 12, 20	Chiapas: Chichón, Tila, Tumbala		
14	Campeche	Francisco Escárrega	Radio	Concesión Comercial	Radio Escárrega, S.A.	XHESC-FM	103.9 MHz		Radio Escárrega	FM	1, 2	12, 13, 14, 15, 16, 21	Sin cobertura en otras entidades	Lunes a Domingo 06:00 a 17:59 hrs. 12 horas	
15	Campeche	Hopelchén	Radio	Concesión Comercial	Mediasur, S.A. de C.V.	XHPHOP-FM	91.9 MHz		SD	FM	IFT no emite mapa de cobertura	IFT no emite mapa de cobertura	IFT no emite mapa de cobertura		
16	Campeche	Palizada	Radio	Concesión Comercial	Radio Palizada, S.A.	XHTH-FM	106.5 MHz		Radio Palizada	FM	2	12, 20	Chiapas: Amaten, Chichón, Uxulatan, Salto de Agua, Tila, Tumbala Tabasco: Centla, Jonuta, Minicapa	Lunes a Sábado 06:00 a 17:59 hrs. 7 horas Domingo 06:00 a 12:59 hrs. 7 horas	

Catálogo de las emisoras de radio y televisión del estado de Campeche

Emisoras que se ven y escuchan en la entidad																
N°	Estado / Domicilio	Población / Localidad / Ubicación	Medio	Régimen	Nombre del concesionario / permisionario	Sigla	Frecuencia / Canal	Frecuencia / Canal Virtual	Nombre de la estación	Tipo de emisora	Cobertura estatal (federal)	Cobertura digital local	Cobertura municipal	Cobertura en otras entidades y municipios	Transmisión menos de 18 horas (hora a hora)	Cuenta autorizada para transmitir en inglés o en alguna lengua
17	Campeche	Sabanoy	Radio	Concesión Comercial	Mediasur, S.A. de C.V.	XHPSB-FM	90.9 MHz		SD	FM	IFT no entregó mapa de cobertura	IFT no entregó mapa de cobertura	IFT no entregó mapa de cobertura			
18	Campeche	San Antonio-X'ujil	Radio	Concesión Pública	Comisión Nacional para el Desarrollo de los Pueblos Indígenas	XEDPUJ-AM	700 kHz		La Voz de la Sierra Norte	AM	1, 2	16, 18, 21	Calakmul, Hopelchen	Quintana Roo: Bactar, Ocho P. Blanco	Lunes a Domingo 06:00 a 17:59 hrs. 12 horas	SI
19	Campeche	San Francisco de Campeche	Radio	Concesión Comercial	Radiorama del Sureste, S.A.	XHAC-FM	102.7 MHz		Ke buena	FM	1, 2	1, 2, 3, 4, 5, 6, 7, 16, 17, 18, 19	Calakmul, Campeche, Champotón, Hecichalan, Tenabo	Sin cobertura en otras entidades		
20	Campeche	San Francisco de Campeche	Radio	Concesión Pública	Universidad Autónoma de Campeche	XHCIA-FM	90.9 MHz		Frecuencia Universitaria	FM	1, 2	1, 2, 3, 4, 5, 6, 7, 16, 17, 18, 19	Calakmul, Campeche, Champotón, Hecichalan, Hopelchen, Tenabo	Sin cobertura en otras entidades		
21	Campeche	San Francisco de Campeche	Radio	Concesión Comercial	Radio Amiga, S.A.	XHMF-FM	100.3 MHz		Est 100.3 FM	FM	1, 2	1, 2, 3, 4, 5, 6, 7, 15, 16, 17, 18, 19	Calakmul, Campeche, Champotón, Hecichalan, Hopelchen, Tenabo	Sin cobertura en otras entidades	Lunes a Domingo 07:00 a 23:59 hrs. 17 horas	
22	Campeche	San Francisco de Campeche	Radio	Concesión Comercial	Promotora de Eñab, S.A. de C.V.	XHPSC-FM	94.1 MHz		SD	FM	1, 2	1, 2, 3, 4, 5, 6, 7, 16, 17, 18, 19	Calakmul, Campeche, Champotón, Hecichalan, Tenabo	Sin cobertura en otras entidades		
23	Campeche	San Francisco de Campeche	Radio	Concesión Comercial	Compañía Campechana de Radio, S.A.	XHRAC-FM	97.3 MHz		Radio Formula	FM	1, 2	1, 2, 3, 4, 5, 6, 7, 15, 16, 17, 18, 19	Calakmul, Campeche, Champotón, Hecichalan, Hopelchen, Tenabo	Sin cobertura en otras entidades		
24	Campeche	San Francisco de Campeche	Radio	Concesión Pública	Sistema de Televisión y Radio de Campeche	XHRTC-FM	89.3 MHz		Radio Voces	FM	1, 2	1, 2, 3, 4, 5, 6, 7, 15, 16, 17, 18, 19	Calakmul, Campeche, Champotón, Hecichalan, Hopelchen, Tenabo	Sin cobertura en otras entidades		
25	Campeche	Tenabo	Radio	Concesión Pública	Sistema de Televisión y Radio de Campeche	XESTRC-AM	920 MHz		SD	AM	1	1, 2, 3, 4, 5, 6, 7, 17, 18, 19	Calakmul, Campeche, Hecichalan, Hopelchen, Tenabo	Yucatán: Halafo, Santa Elena		
26	Campeche	Campeche, Champotón	Televisión	Concesión Comercial	Telasa Televisión México, S.A. de C.V.	XHTMCK-TDT	27		SD	TDT	1, 2	1, 2, 3, 4, 5, 6, 7, 15, 16, 17, 18, 19	Calakmul, Campeche, Champotón, Hecichalan, Hopelchen, Tenabo	Yucatán: Halafo		
27	Campeche	Ciudad del Carmen	Televisión	Concesión Comercial	Telasa Televisión México, S.A. de C.V.	XHTMCC-TDT	25		SD	TDT	2	8, 9, 10, 11, 12, 20	Carmen, Palizada	Chapas: Chilón, Ixluatán, Panzacola, Salto de Agua, Tila, Tumbala		
28	Campeche	Campeche	Televisión	Concesión Pública	Gobierno del Estado de Campeche	XHCCA-TDT	30	4.1	Sistema de Televisión y Radio de Campeche	TDT	1, 2	1, 2, 3, 4, 5, 6, 7, 15, 16, 17, 18, 19	Calakmul, Campeche, Champotón, Hecichalan, Hopelchen, Tenabo	Sin cobertura en otras entidades		
29	Campeche	Campeche	Televisión	Concesión Comercial	Radiorrevisión de México Norte, S.A. de C.V.	XHCPA-TDT	34	2.1	Las Estrellas	TDT	1, 2	1, 2, 3, 4, 5, 6, 7, 15, 16, 17, 18, 19	Calakmul, Campeche, Champotón, Hecichalan, Hopelchen, Tenabo	Sin cobertura en otras entidades		
30	Campeche	Ciudad del Carmen	Televisión	Concesión Comercial	Televisión, S.A. de C.V.	XHCCD-TDT	39	2.1	Las Estrellas	TDT Retransmited	2	8, 9, 10, 11, 12, 20	Carmen, Palizada	Chapas: Salto de Agua, Tila, Tumbala		
	Campeche	Ciudad del Carmen	Televisión	Concesión Comercial		XHCCD-TDT	39.2	2.2	Canal 5	Multiprogramación	2	8, 9, 10, 11, 12, 20	Carmen, Palizada	Chapas: Salto de Agua, Tila, Tumbala		
31	Campeche	Escárzaga	Televisión	Concesión Comercial	Televisión, S.A. de C.V.	XHEFT-TDT	21	2.1	Las Estrellas	TDT Retransmited	1, 2	12, 13, 14, 15, 16, 21	Calakmul, Cardelana, Carmen, Champotón, Escárzaga	Sin cobertura en otras entidades		
	Campeche	Campeche	Televisión	Concesión Comercial	Televisión, S.A. de C.V.	XHAN-TDT	49	5.1	Canal 5	TDT Retransmited	1, 2	1, 2, 3, 4, 5, 6, 7, 15, 16, 17, 18, 19	Calakmul, Campeche, Champotón, Hecichalan, Hopelchen, Tenabo	Sin cobertura en otras entidades		

Televisión, S.A. de C.V.

Catálogo de las emisoras de radio y televisión del estado de Campeche

Emisoras que se ven y escuchan en la entidad										Cobertura en otras entidades y municipios		Transmite menos de 18 horas (para señal)		Cuenta autorización para transmitir en alguna lengua		
N°	Estado / Domicilio	Población / Localidad / Ubicación	Medio	Régimen	Nombre del concesionario / permisionario	Signa	Frecuencia / Canal	Frecuencia / Canal Virtual	Nombre de la estación	Tipo de emisión	Cobertura estatal federal	Cobertura digital local	Cobertura municipal	Cobertura en otras entidades y municipios	Transmite menos de 18 horas (para señal)	Cuenta autorización para transmitir en alguna lengua
33	Campeche	Campeche	Televisión	Concesión Comercial	Televisión Azteca, S.A. de C.V.	XHAN-TDT	49.2	5.2	Nuevo	Multiprogramación	1, 2	1, 2, 3, 4, 5, 6, 7, 15, 16, 17, 18, 19	Calen, Campeche, Champotón, Hechichalan, Hopelchen, Tenabo	Sin cobertura en otras entidades		
	Campeche	Campeche	Televisión	Concesión Comercial		XHCAH-TDT	24	7.1	Azteca 7	TDT Retransmisor	1, 2	1, 2, 3, 4, 5, 6, 7, 15, 16, 17, 18, 19	Calen, Campeche, Champotón, Hechichalan, Hopelchen, Tenabo	Sin cobertura en otras entidades		
	Campeche	Campeche	Televisión	Concesión Comercial		XHCAH-TDT	24.2	7.2	A+	Multiprogramación	1, 2	1, 2, 3, 4, 5, 6, 7, 15, 16, 17, 18, 19	Calen, Campeche, Champotón, Hechichalan, Hopelchen, Tenabo	Sin cobertura en otras entidades		
34	Campeche	Ciudad del Carmen	Televisión	Concesión Comercial	Televisión Azteca, S.A. de C.V.	XHCH-TDT	31	7.1	Azteca 7	TDT	2	8, 9, 10, 11, 12, 20	Carmen, Palizada	Chiapas: Chiloén, la Libertad, Palenque, Tila, Tumbula Tabasco: Balancán, Emiliano Zapata, Tenosique		
35	Campeche	Escárzaga	Televisión	Concesión Comercial	Televisión Azteca, S.A. de C.V.	XHECA-TDT	27	7.1	Azteca 7	TDT Retransmisor	1, 2	12, 13, 14, 15, 16, 21	Calamul, Candelaria, Carmen, Champotón, Escárzaga	Sin cobertura en otras entidades		
36	Campeche	Campeche	Televisión	Concesión Comercial	Televisión Azteca, S.A. de C.V.	XHGE-TDT	29	1.1	Azteca Uno	TDT	1, 2	1, 2, 3, 4, 5, 6, 7, 15, 16, 17, 18, 19	Calen, Campeche, Champotón, Hechichalan, Hopelchen, Tenabo	Sin cobertura en otras entidades		
	Campeche	Campeche	Televisión	Concesión Comercial		XHGE-TDT	29.2	1.2	ADN 40	Multiprogramación	1, 2	1, 2, 3, 4, 5, 6, 7, 15, 16, 17, 18, 19	Calen, Campeche, Champotón, Hechichalan, Hopelchen, Tenabo	Sin cobertura en otras entidades		
	Campeche	Ciudad del Carmen	Televisión	Concesión Comercial		XHEN-TDT	35	1.1	Azteca Uno	TDT Retransmisor	2	8, 9, 10, 11, 12, 20	Carmen, Palizada	Chiapas: Chiloén, la Libertad, Palenque, Tumbula Tabasco: Balancán, Emiliano Zapata, Tenosique		
37	Campeche	Ciudad del Carmen	Televisión	Concesión Comercial	Televisión Azteca, S.A. de C.V.	XHGN-TDT	35.2	1.2	ADN 40	Multiprogramación	2	8, 9, 10, 11, 12, 20	Carmen, Palizada	Chiapas: Chiloén, la Libertad, Palenque, Tumbula Tabasco: Balancán, Emiliano Zapata, Tenosique		
38	Campeche	Escárzaga	Televisión	Concesión Comercial	Televisión Azteca, S.A. de C.V.	XHPBH-TDT	29	1.1	Azteca Uno	TDT Retransmisor	1, 2	12, 13, 14, 15, 16, 21	Calamul, Candelaria, Carmen, Champotón, Escárzaga	Sin cobertura en otras entidades		
	Campeche	Escárzaga	Televisión	Concesión Comercial		XHPBH-TDT	29.2	1.2	ADN 40	Multiprogramación	1, 2	12, 13, 14, 15, 16, 21	Calamul, Candelaria, Carmen, Champotón, Escárzaga	Sin cobertura en otras entidades		
	Campeche	Campeche	Televisión	Concesión Pública		XHOQC-TDT	32	14.1	Canal Calace	TDT	1, 2	1, 2, 3, 4, 5, 6, 7, 15, 16, 17, 18, 19	Calen, Campeche, Champotón, Hechichalan, Hopelchen, Tenabo	Sin cobertura en otras entidades		
39	Campeche	Campeche	Televisión	Concesión Pública	Sistema Público de Radiodifusión del Estado Mexicano	XHOQC-TDT	32.2	11.1	Canal Once	Multiprogramación	1, 2	1, 2, 3, 4, 5, 6, 7, 15, 16, 17, 18, 19	Calen, Campeche, Champotón, Hechichalan, Hopelchen, Tenabo	Sin cobertura en otras entidades		
	Campeche	Campeche	Televisión	Concesión Pública		XHOQC-TDT	32.3	22.1	Canal 22	Multiprogramación	1, 2	1, 2, 3, 4, 5, 6, 7, 15, 16, 17, 18, 19	Calen, Campeche, Champotón, Hechichalan, Hopelchen, Tenabo	Sin cobertura en otras entidades		
	Campeche	Campeche	Televisión	Concesión Pública		XHOQC-TDT	32.4	14.2	Ingenio TV	Multiprogramación	1, 2	1, 2, 3, 4, 5, 6, 7, 15, 16, 17, 18, 19	Calen, Campeche, Champotón, Hechichalan, Hopelchen, Tenabo	Sin cobertura en otras entidades		
	Campeche	Campeche	Televisión	Concesión Pública		XHOQC-TDT	32.5	20.1	TV UNAM	Multiprogramación	1, 2	1, 2, 3, 4, 5, 6, 7, 15, 16, 17, 18, 19	Calen, Campeche, Champotón, Hechichalan, Hopelchen, Tenabo	Sin cobertura en otras entidades		
	Campeche	Campeche	Televisión	Concesión Pública		XHOQC-TDT	32.6	45.1	Canal del Congreso	Multiprogramación	1, 2	1, 2, 3, 4, 5, 6, 7, 15, 16, 17, 18, 19	Calen, Campeche, Champotón, Hechichalan, Hopelchen, Tenabo	Sin cobertura en otras entidades		

Catálogo de las emisoras de radio y televisión del estado de Campeche

Emisoras que se ven y escuchan en la entidad																
N°	Estado / Domicilio	Policién/ Localidad / Ubicación	Medio	Régimen	Nombre del concesionario / permisionario	Sigla	Frecuencia / Canal	Frecuencia / Canal Virtual	Nombre de la estación	Tipo de emisión	Cobertura estatal (federal)	Cobertura estatal local	Cobertura municipal	Cobertura en otras entidades y municipios	Transmite menos de 18 horas (menos de 18 horas a la semana)	Cuenta autorización para transmitir en inglés o en alguna lengua
40	Campeche	Campeche y Champón	Televisión	Concesión Comercial	Codina Tres L.S.A. de C.V.	XHCTCA-TDT	20	3.1	Imagen TV	TDT	1, 2	1, 2, 3, 4, 5, 6, 7, 15, 16, 17, 18, 19	Calkin', Campeche, Champón, Hecichalan, Hopelchen, Tenabo	Yucatán: Halacho		
	Campeche	Campeche y Champón	Televisión	Concesión Comercial		XHCTCA-TDT	20.2	3.4	Exclisor TV	Multiprogramación	1, 2	1, 2, 3, 4, 5, 6, 7, 15, 16, 17, 18, 19	Calkin', Campeche, Champón, Hecichalan, Hopelchen, Tenabo	Yucatán: Halacho		
EMISORAS DE OTRAS ENTIDADES FEDERATIVAS QUE SE ENCUENTRAN OBLIGADAS A SUSPENDER LA DIFUSIÓN DE PROPAGANDA GUBERNAMENTAL																
	Chiapas	Palenque	Radio	Concesión Pública	Gobierno del Estado de Chiapas	XEPLE-AM	1040 MHz.		Radio Palenque	Retransmite	2	12, 20	Carmen, Palizada			
	Chiapas	San Cristóbal de las Casas	Televisión	Concesión Comercial	Televisión Adica, S.A. de C.V.	XHCSA-TDT	39	7.1	Azteca 7	TDT Retransmite	2	12, 20	Palizada			
	Chiapas	San Cristóbal de las Casas	Televisión	Concesión Comercial		XHCSA-TDT	39.2	7.2	A+	Multiprogramación	2	12, 20	Palizada			
	Quintana Roo	Juan Sarabia	Radio	Concesión Pública	Gobierno del Estado de Quintana Roo	XECTLA-AM	860 MHz.		Radio Chetumal	Retransmite	1	18, 21	Caballal, Hopelchen			
	Tabasco	Emiliano Zapata	Radio	Concesión Comercial	Nora María Carón Martínez de Escobar	XHEMZ-FM	99.9 MHz.		Oye 99.9	FM	2	12, 14, 20	Candelaria, Carmen, Palizada			
	Tabasco	Emiliano Zapata	Radio	Concesión Pública	Universidad Tecnológica del Usumacinta	XHUTUFM	90.5 MHz.		Radio Universitaria	FM	2	12, 20	Carmen, Palizada			
	Tabasco	Mocapana	Radio	Concesión Comercial	Radio y Televisión de Calidad, S.A. de C.V.	XHRTM-FM	107.7 MHz.		La Zeta	FM	2	12, 20	Carmen, Palizada			
	Tabasco	Tenosique	Radio	Concesión Comercial	XEZA Voz del Usumacinta, S.A. de C.V.	XHZX-FM	89.3 MHz.		La voz de usumacinta	FM	2	12, 20	Carmen		Lunes a Domingo: 06.00 a 19.59 hrs. 14 horas	
	Tabasco	Villahermosa	Radio	Concesión Comercial	Grupo Multimedia sin Reservas, S.A. de C.V.	XEGMSR-AM	620 MHz.		SD	AM	2	20	Carmen			
	Tabasco	Villahermosa	Radio	Concesión Comercial	Radio Dinámica del Sureste, S.A. de C.V.	XERV-AM	740 MHz.		ABC Radio	Combo	2	20	Carmen, Palizada			
						XHKV-FM	88.5 MHz.		Dispersando tus señas del Gobierno del Estado de Tabasco							
	Tabasco	Jonuta y Mocapana	Radio	Concesión Pública	Gobierno del Estado de Tabasco	XHJON-FM	106.9 MHz.			FM	2	12, 20	Carmen, Palizada			
	Tabasco	Tenosique	Radio	Concesión Pública	Gobierno del Estado de Tabasco	XHTOE-FM	102.9 MHz.		Dispersando tus señas del Gobierno del Estado de Tabasco	FM	2	12, 13, 14, 20	Candelaria, Carmen, Escarcoga, Palizada			

Catálogo de las emisoras de radio y televisión del estado de Campeche															
Emisoras que se ven y escuchan en la entidad															
N°	Estado / Domicilio	Población / Localidad / Ubicación	Medio	Régimen	Nombre del concesionario / permisionario	Sigla	Frecuencia / Canal	Frecuencia / Canal Virtual	Nombre de la estación	Tipo de emisión	Cobertura estatal federal	Cobertura municipal	Cobertura en otras entidades y municipios	Transmite menos de 18 horas (menos de 24 horas)	Cuenta autorización para transmitir en inglés o en alguna lengua
	Tabasco	Tenosique	Televisión	Concesión Comercial	Tele-Emisoras del Sureste, S.A. de C.V.	XHTOE-TDT	26	9.1	Tele-Emisoras del Sureste "El Canal 9"	TDT	2	12, 13, 14, 20	Candelaria, Carmen, Escarecega, Palizada		
	Tabasco	Tenosique	Televisión	Concesión Pública	Televisión Tabasco, S.A. de C.V.	XHNET-TDT	34	46.1	Televisión Tabasco	TDT	2	12, 13, 14, 20	Candelaria, Carmen, Palizada		
	Tabasco	Frontera	Televisión	Concesión Comercial	Televisión, S.A. de C.V.	XHFRF-TDT	27	2.1	Las Estrellas	TDT Retrasante	2	20	Carmen		
	Tabasco	Frontera	Televisión	Concesión Comercial		XHFRF-TDT	27.2	5.1	Canal 5	Multiprogramación	2	20	Carmen		
	Tabasco	Tenosique	Televisión	Concesión Comercial	Televisión, S.A. de C.V.	XHTEF-TDT	30	2.1	Las Estrellas	TDT Retrasante	2	12, 13, 14, 20	Candelaria, Carmen, Escarecega, Palizada		
	Tabasco	Tenosique	Televisión	Concesión Comercial		XHTEF-TDT	30.2	5.1	Canal 5	Multiprogramación	2	12, 13, 14, 20	Candelaria, Carmen, Escarecega, Palizada		
	Tabasco	Villahermosa	Televisión	Concesión Comercial	Televisión Azteca, S.A. de C.V.	XHVIH-TDT	41	7.1	Aztteca 7	TDT	2	20	Carmen		
	Tabasco	Villahermosa	Televisión	Concesión Comercial		XHVIH-TDT	41.2	7.2	A+	Multiprogramación	2	20	Carmen		
	Yucatán	Kanasín	Radio	Concesión Comercial	Multimedia del Sureste, S.A. de C.V.	XHMA-FM	89.3 MHz.		Ultra	FM	1	17, 18, 19	Hopelchen		
	Yucatán	Peto	Radio	Concesión Pública	Comisión Nacional para el Desarrollo de los Pueblos Indígenas	XEPET-AM XHPET-FM	750 kHz 105.5 MHz.		La Voz de los Mayas	Migración AM-FM	1	17, 18, 19	Hopelchen, Hopelchen		SI
	Yucatán y Campeche	Mérida, Tixá y Calkin	Televisión	Concesión Comercial	Televisa Televisión México, S.A. de C.V.	XHTMVC-TDT	24	S/D	S/D	TDT	1	17, 18, 19	Hopelchen, Hopelchen		

Catálogo de las emisoras de radio y televisión del estado de Chiapas

Emisoras que se ven y escuchan en la entidad															
N°	Estado / Localidad	Polifónica / Transmisor / Ubicación	Medio	Régimen	Nombre del concesionario / permisionario	Signo	Frecuencia / Canal	Receptor / Canal Virtual	Nombre de la estación	Tipo de emisora	Cobertura de señal local	Cobertura municipal	Cobertura en otras entidades y municipios	Transmisión máxima de 18 horas (por estación)	Cuenta electrónica para transmitir en 33 horas (por estación)
15	Chiapas	Huixtla	Radio	Concesión Comercial	Radiofuerza XEYV-AM, S.A. de C.V.	XHKY-FM	97.1 MHz		Romántica	FM	7, 10, 12, 13	Acacoyagua, Amatenango, Camachucán, El Porvenir, Escuintla, Frontera Hidalgo, Huixtla, Huixtla, Mapastruc, Mazapa de Madero, Mazatlan, Motozintla, Sochilá, Tapachula, Tuxtla Chico, Tuxtlan, Unión Juárez, Villahermosa	Sin cobertura en otras entidades		
16	Chiapas	Huixtla	Radio	Concesión Comercial	Radiofuerza XEYV-AM, S.A. de C.V.	XHKY-FM	104.3 MHz		MX Radio Mexicana	FM	7, 10, 12, 13	Acacoyagua, Acapulucán, Camachucán, El Porvenir, Escuintla, Frontera Hidalgo, Huixtla, Huixtla, Mapastruc, Mazapa de Madero, Mazatlan, Motozintla, Sochilá, Tapachula, Tuxtla Chico, Tuxtlan, Unión Juárez, Villahermosa	Sin cobertura en otras entidades		
17	Chiapas	Las Margaritas	Radio	Concesión Pública	Comisión Nacional para el Desarrollo de los Pueblos Indígenas	XEVFS-AM	1030 MHz		La Voz de la Frontera Sur	AM	3, 6, 7, 10, 11, 13	Altamirano, Arriaga, Arriaga, Chimaltenango, Comitán de Domínguez, Frontera Comalapa, Huixtla, la Concordia, la Independencia, la Trinitaria, las Margaritas, las Rosas, Coahuila, Ocosingo, San Cristóbal de las Casas, Soconusco, Tenejapa, Tuxtla, Villahermosa, Zinacantan	Sin cobertura en otras entidades	Lunes a Domingo 06:00 a 17:59 hrs. 18 horas	Si
18	Chiapas	Mapastruc	Radio	Concesión Comercial	XHMA-FM, S.A. de C.V.	XHMA-FM	95.1 MHz		Externo 95.1	FM	7, 10, 12, 13	Acacoyagua, Acapulucán, Escuintla, Huixtla, Huixtla, Mapastruc, Mazapa de Madero, Mazatlan, Motozintla, Pajapan, Tapachula, Tuxtla Chico, Tuxtlan, Villahermosa	Sin cobertura en otras entidades		
19	Chiapas	Mapastruc	Radio	Concesión Social	Consejo Valle Hermandad	XHMC-FM	98.3 MHz		SD	FM	IFT no entregó mapa de cobertura	IFT no entregó mapa de cobertura	IFT no entregó mapa de cobertura		
20	Chiapas	Ponzuolco	Radio	Concesión Comercial	XEGB Promotora de Radio, S.A. de C.V.	XHEGB-FM	91.3 MHz		La Máquina Musical	FM	1, 2, 4, 5, 6, 10	Arriaga, Chimaltenango, Francisco León, Huixtla, Huixtla, Ixcotelman, Ixcotelmango, Juárez, Motozintla, Ocosingo, Parícutic, Ponzuolco, Rayón, Reforma, Sanarate, Salto de Agua, Soconusco, Tapachula, Tapachula, Tenejapa, Tuxtla Chico	Tapachula, Soconusco, Comitán de Domínguez, Motozintla, Moto		

Catálogo de las emisoras de radio y televisión del estado de Chiapas

N°	Estado / Localidad / Municipio	Relación / Localidad / Municipio	Medio	Régimen	Nombre del concesionario / Administradora	Signa	Frecuencia / Canal	Cobertura digital nacional	Cobertura digital local	Cobertura municipal	Cobertura en otras entidades	Transmite menos de 13 horas (según digital)	Cuenta información que transmite en julio o en agosto de cada
28	Chiapas	Tapachula	Radio	Concesión Comercial	Radiofisora XEQUE-AM S.A. de C.V.	XHEQ-FM	98.3 MHz	FM	7, 10, 12, 13	15, 16, 17, 18, 19, 23, 24	Acacoyagua, Acapulahuat, Cacahoatan, El Porvenir, Escuintla, Frontera Hidalgo, Huehueten, Ixcán, Maricao, Motozintla, San Juan Chila, Soconusco, Tapachula, Tuxtla Chico, Tuxtán, Unión Juárez, Villahermosa		
29	Chiapas	Tapachula	Radio	Concesión Comercial	Radio Tapachula S.A.	XHETS-FM	94.7 MHz	FM	7, 10, 12, 13	15, 16, 17, 18, 19, 23, 24	Acacoyagua, Acapulahuat, Cacahoatan, El Porvenir, Escuintla, Frontera Hidalgo, Huehueten, Ixcán, Maricao, Motozintla, San Juan Chila, Soconusco, Tapachula, Tuxtla Chico, Tuxtán, Unión Juárez, Villahermosa		
30	Chiapas	Tapachula	Radio	Concesión Comercial	Operadora de Radio Z.Z.Z. S.A. de C.V.	XHEZZ-FM	99.5 MHz	FM	7, 10, 12, 13	15, 16, 17, 18, 19, 23, 24	Acacoyagua, Acapulahuat, Cacahoatan, El Porvenir, Escuintla, Frontera Hidalgo, Huehueten, Ixcán, Maricao, Motozintla, San Juan Chila, Soconusco, Tapachula, Tuxtla Chico, Tuxtán, Unión Juárez, Villahermosa		
31	Chiapas	Tapachula	Radio	Concesión Comercial	XHITS-FM Radio S.A. de C.V.	XHITS-FM	96.7 MHz	FM	7, 10, 12, 13	15, 16, 17, 18, 19, 23, 24	Acacoyagua, Acapulahuat, Cacahoatan, El Porvenir, Escuintla, Frontera Hidalgo, Huehueten, Ixcán, Maricao, Motozintla, San Juan Chila, Soconusco, Tapachula, Tuxtla Chico, Tuxtán, Unión Juárez, Villahermosa		
32	Chiapas	Tapachula	Radio	Concesión Comercial	Radiofisora XEQ-AM S.A. de C.V.	XHQ-FM	93.1 MHz	FM	7, 10, 12, 13	15, 16, 17, 18, 19, 23, 24	Acacoyagua, Acapulahuat, Cacahoatan, El Porvenir, Escuintla, Frontera Hidalgo, Huehueten, Ixcán, Maricao, Motozintla, San Juan Chila, Soconusco, Tapachula, Tuxtla Chico, Tuxtán, Unión Juárez, Villahermosa		
33	Chiapas	Tapachula	Radio	Concesión Comercial	Organización Radiodifusión Ebanéfilo S.A. de C.V.	XMAX-FM	97.9 MHz	FM	7, 10, 12, 13	15, 16, 17, 18, 19, 23, 24	Acacoyagua, Acapulahuat, Cacahoatan, Escuintla, Frontera Hidalgo, Huehueten, Ixcán, Maricao, Motozintla, San Juan Chila, Soconusco, Tapachula, Tuxtla Chico, Tuxtán, Unión Juárez, Villahermosa		
34	Chiapas	Tapachula	Radio	Concesión Comercial	Promotora de Comercio y Servicios S.A. de C.V.	XHPCU-FM	93.9 MHz	FM	7, 12, 13	16, 17, 18, 19, 23, 24	Acapulahuat, Cacahoatan, Frontera Hidalgo, Huehueten, Ixcán, Maricao de Madero, Motozintla, San Juan Chila, Soconusco, Tapachula, Tuxtla Chico, Tuxtán, Unión Juárez, Villahermosa		
35	Chiapas	Tapachula	Radio	Concesión Comercial	Grupo Informativo Fusión Peninsular S.A. de C.V.	XHPSU-FM	92.3 MHz	FM	IFT no entregó mapa de cobertura	IFT no entregó mapa de cobertura	IFT no entregó mapa de cobertura	IFT no entregó mapa de cobertura	
36	Chiapas	Tapachula	Radio	Concesión Comercial	Sofía Vilardi Penagos	XHPTCS-FM	95.5 MHz	FM	7, 10, 12, 13	16, 17, 18, 19, 23, 24	Acacoyagua, Acapulahuat, Cacahoatan, El Porvenir, Escuintla, Frontera Hidalgo, Huehueten, Ixcán, Maricao, Motozintla, San Juan Chila, Soconusco, Tapachula, Tuxtla Chico, Tuxtán, Unión Juárez, Villahermosa		
37	Chiapas	Tapachula	Radio	Concesión Comercial	Sistema de Radiodifusión del Estado Mexicano	XHSBRT-FM	101.1 MHz	FM	7, 10, 12, 13	16, 17, 18, 19, 23, 24	Acacoyagua, Acapulahuat, Cacahoatan, El Porvenir, Escuintla, Frontera Hidalgo, Huehueten, Ixcán, Maricao, Motozintla, San Juan Chila, Soconusco, Tapachula, Tuxtla Chico, Tuxtán, Unión Juárez, Villahermosa		
38	Chiapas	Tapachula	Radio	Concesión Comercial	Información Radiodifusión S.A.	XHTAK-FM	103.5 MHz	FM	7, 10, 12, 13	15, 16, 17, 18, 19, 23, 24	Acacoyagua, Acapulahuat, Cacahoatan, El Porvenir, Escuintla, Frontera Hidalgo, Huehueten, Ixcán, Maricao, Motozintla, San Juan Chila, Soconusco, Tapachula, Tuxtla Chico, Tuxtán, Unión Juárez, Villahermosa		
39	Chiapas	Tapachula	Radio	Concesión Comercial	Radiofisora XETAP-AM S.A. de C.V.	XHTAP-FM	98.7 MHz	FM	7, 10, 12, 13	15, 16, 17, 18, 19, 23, 24	Acacoyagua, Acapulahuat, Cacahoatan, El Porvenir, Escuintla, Frontera Hidalgo, Huehueten, Ixcán, Maricao, Motozintla, San Juan Chila, Soconusco, Tapachula, Tuxtla Chico, Tuxtán, Unión Juárez, Villahermosa		
40	Chiapas	Tapachula	Radio	Concesión Social	Sinton Valero Buzali	XHTPC-FM	106.7 MHz	FM	7, 10, 12, 13	16, 17, 18, 19, 23, 24	Acacoyagua, Acapulahuat, Cacahoatan, El Porvenir, Escuintla, Frontera Hidalgo, Huehueten, Ixcán, Maricao, Motozintla, San Juan Chila, Soconusco, Tapachula, Tuxtla Chico, Tuxtán, Unión Juárez, Villahermosa		
41	Chiapas	Tonalá	Radio	Concesión Comercial	XEDR Radio S.A. de C.V.	XHQB-FM	101.5 MHz	FM	7, 10	14, 15, 18, 23	Acacoyagua, Acapulahuat, Cacahoatan, El Porvenir, Escuintla, Frontera Hidalgo, Huehueten, Ixcán, Maricao, Motozintla, San Juan Chila, Soconusco, Tapachula, Tuxtla Chico, Tuxtán, Unión Juárez, Villahermosa		Chiapas, Hidalgo, San Francisco del Mar, San Miguel Tancitaro, San Pablo Tlacuahuatl, San Pedro Tezcuila
42	Chiapas	Tonalá	Radio	Concesión Social	Felipe de Jesús de los Santos Cigarcía	XHF-61C-FM	102.5 MHz	FM	IFT no entregó mapa de cobertura	IFT no entregó mapa de cobertura	IFT no entregó mapa de cobertura	IFT no entregó mapa de cobertura	

60

61

Catálogo de las emisoras de radio y televisión del estado de Chiapas

Emisoras que se ven y escuchan en la entidad												
N°	Estado / Domicilio	ubicación / Localidad / Municipio	Medio	Régimen	Nombre del concesionario / Administradora	Signa	Frecuencia / Canal	Permisos / Bandas Frec.	Nombre de la estación	Tipo de emisoras	Cobertura estatal	Cobertura estatal local
63	Chiapas	Periucabito	Radio	Concesión Pública	Gobierno del Estado de Chiapas	XHRC-FM	102.1 MHz	1, 2, 4	Frecuencia V Norte	Retransmisor	4, 8, 9, 11, 12, 21	Cobertura estatal local
64	Chiapas	Santo Domingo	Radio	Concesión Pública	Gobierno del Estado de Chiapas	XHSDM-FM	99.7 MHz	1, 3	La Voz de la Selva	Retransmisor	4, 7, 9	Cobertura estatal local
65	Chiapas	Tapachula	Radio	Concesión Pública	Gobierno del Estado de Chiapas	XHTCH-FM	102.7 MHz	7, 10, 12, 13	Oleón FM	Retransmisor	15, 16, 17, 18, 19, 20, 24	Cobertura estatal local
66	Chiapas	Trespatán	Radio	Concesión Pública	Gobierno del Estado de Chiapas	XETEC-AM	1140 KHz	2, 4, 6	Radio Trespatán	Retransmisor	2, 11, 12, 14	Cobertura estatal local
67	Chiapas	Tonalá	Radio	Concesión Pública	Gobierno del Estado de Chiapas	XHNAL-FM	89.5 MHz	8, 7, 10, 12, 13	Digital 89	Retransmisor	14, 15, 16, 17, 18, 20, 24	Cobertura estatal local
68	Chiapas	Tuxtla Gutiérrez	Radio	Concesión Pública	Gobierno del Estado de Chiapas	XHTGL-FM	93.9 MHz	2, 4, 5, 6, 7, 8, 9, 10, 11, 12, 13	La Radio de Todos	FM	1, 2, 3, 5, 6, 8, 9, 10, 11, 12, 13, 14, 15, 17, 18, 20, 21, 22, 23, 24	Cobertura estatal local
69	Chiapas	San Cristóbal de las Casas	Radio	Concesión Pública	Gobierno del Estado de Chiapas	XERAM-AM	790 KHz	1, 2, 3, 4, 5, 6, 8, 9, 10, 11	Radio Uno	Retransmisor	1, 2, 3, 4, 5, 6, 8, 9, 10, 11, 12, 13, 14, 15, 17, 18, 20, 21, 22, 23	Cobertura estatal local
70	Chiapas	San Cristóbal de las Casas	Televisión	Concesión Comercial	Comunicación del Suratlán, S.A. de C.V.	XHDY-TDT	36	9.1	Canal 9 local	TDT	1, 2, 3, 4, 5, 6, 7, 8, 9, 10, 11, 12, 13, 14, 15, 17, 18, 20, 21, 22, 23, 24	Cobertura estatal local
71	Chiapas	Tapachula	Televisión	Concesión Comercial	Comunicación del Suratlán, S.A. de C.V.	XHGS-TDT	28	4.1	Canal 4 local	TDT	7, 10, 12, 13	Cobertura estatal local
72	Chiapas	Tuxtla Gutiérrez	Televisión	Concesión Comercial	José de Jesús Parada Villanueva	XHTY-TDT	24	5.1	Canal 5	TDT	2, 4, 5, 6, 8, 9, 10, 11, 12, 13, 14, 15, 16, 17, 18, 19, 20, 24	Cobertura estatal local

63

Q. 10000	Q. 20000	Q. 30000	Q. 40000	Q. 50000	Q. 60000	Q. 70000	Q. 80000	Q. 90000	Q. 100000	Q. 110000	Q. 120000	Q. 130000	Q. 140000	Q. 150000	Q. 160000	Q. 170000	Q. 180000	Q. 190000	Q. 200000	Q. 210000	Q. 220000	Q. 230000	Q. 240000	Q. 250000	Q. 260000	Q. 270000	Q. 280000	Q. 290000	Q. 300000	Q. 310000	Q. 320000	Q. 330000	Q. 340000	Q. 350000	Q. 360000	Q. 370000	Q. 380000	Q. 390000	Q. 400000	Q. 410000	Q. 420000	Q. 430000	Q. 440000	Q. 450000	Q. 460000	Q. 470000	Q. 480000	Q. 490000	Q. 500000	Q. 510000	Q. 520000	Q. 530000	Q. 540000	Q. 550000	Q. 560000	Q. 570000	Q. 580000	Q. 590000	Q. 600000	Q. 610000	Q. 620000	Q. 630000	Q. 640000	Q. 650000	Q. 660000	Q. 670000	Q. 680000	Q. 690000	Q. 700000	Q. 710000	Q. 720000	Q. 730000	Q. 740000	Q. 750000	Q. 760000	Q. 770000	Q. 780000	Q. 790000	Q. 800000	Q. 810000	Q. 820000	Q. 830000	Q. 840000	Q. 850000	Q. 860000	Q. 870000	Q. 880000	Q. 890000	Q. 900000	Q. 910000	Q. 920000	Q. 930000	Q. 940000	Q. 950000	Q. 960000	Q. 970000	Q. 980000	Q. 990000	Q. 1000000
10000	20000	30000	40000	50000	60000	70000	80000	90000	100000	110000	120000	130000	140000	150000	160000	170000	180000	190000	200000	210000	220000	230000	240000	250000	260000	270000	280000	290000	300000	310000	320000	330000	340000	350000	360000	370000	380000	390000	400000	410000	420000	430000	440000	450000	460000	470000	480000	490000	500000	510000	520000	530000	540000	550000	560000	570000	580000	590000	600000	610000	620000	630000	640000	650000	660000	670000	680000	690000	700000	710000	720000	730000	740000	750000	760000	770000	780000	790000	800000	810000	820000	830000	840000	850000	860000	870000	880000	890000	900000	910000	920000	930000	940000	950000	960000	970000	980000	990000	1000000

Catálogo de las emisoras de radio y televisión del estado de Chiapas

Emisoras que se ven y escuchan en la entidad															
N°	Estado / Domicilio	Población / Localidad / Ubicación	Medio	Régimen	Nombre del concesionario / Titular	Signa	Frecuencia / Canal	Recurso / Canal Virtual	Nombre de la estación	Tipo de emisoras	Cobertura digital nacional	Cobertura digital local	Cobertura en otras entidades y municipios	Transmisión en horas (banda digital)	Cuenta administrativa para transmitir en radio o en alguna lengua
	Chiapas	Tuxtutla	Televisión	Concesión Comercial		XHCU-TDT	36.2	7.2	A+	Multiprogramación	7, 10, 12, 13	16, 17, 18, 19, 23, 24	Sin cobertura en otras entidades		
	Chiapas	San Cristóbal de las Casas	Televisión	Concesión Comercial		XHCSA-TDT	39	7.1	Adscrita 7	TDI Rertransmisión	1, 2, 3, 4, 5, 6, 7, 8, 9, 10, 11, 12, 13, 14, 15, 16, 17, 18, 20, 21, 22, 23, 24	Acuña, Adolfo Ambríz, Amatenango de la Frontera, Amatenango del Valle, Ángel Albino Corzo, Bejucal de Ocampo, Bella Vista, Benito Juárez, Bochil, Catazajá, Chichibuitán, Chumula, Chiriquí, Chixoy, Chixoy de la Sierra, Chixoy de los Baños, Chixoy de los Montes, Chixoy de los Ríos, Chixoy de los Yoses, Chix			

[illegible]

67

Catálogo de las emisoras de radio y televisión del estado de Chiapas

Emisoras que se ven y escuchan en la entidad																
N°	Estado / Dependencia	Población / Localidad / Ubicación	Medio	Régimen	Nombre del concesionario / permisionario	Signa	Frecuencia / Canal	Potencia / Clase Virtual	Nombre de la estación	Tipo de emisoras	Cobertura de emisión federal	Cobertura digital local	Cobertura municipal	Cobertura en otras entidades y municipios	Transmisión: horario de 13 horas (banda digital)	Cuenta administrativa para transmitir en digital o en alguna banda
98	Chiapas	Tuxtla Gutiérrez	Televisión	Concesión Pública	Sistema Público de Radiodifusión del Estado Mexicano	XHQPTC-TDT	31	14.1	Canal Cabace	TDT	2, 4, 5, 6, 8, 9, 11, 12, 13, 14, 15, 16, 17, 18, 19, 20, 21, 22	1, 2, 3, 5, 6, 11, 12, 13, 14, 15, 16, 17, 18, 19, 20, 21, 22	Amatenango del Valle, Berrocalán, Chama, Chiapa de Corzo, Itepa, Larranzar, Ocosingo de Espinosa, San Cristóbal de las Casas, San Fernando, Tuxtla Gutiérrez, Zinacantan	Amatenango del Valle, Berrocalán, Chama, Chiapa de Corzo, Itepa, Larranzar, Ocosingo de Espinosa, San Cristóbal de las Casas, San Fernando, Tuxtla Gutiérrez, Zinacantan		
	Chiapas	Tuxtla Gutiérrez	Televisión	Concesión Pública		XHQPTC-TDT	31.2	11.1	Canal Once	Multiprogramación	2, 4, 5, 6, 8, 9, 11, 12, 13, 14, 15, 16, 17, 18, 19, 20, 21, 22	1, 2, 3, 5, 6, 11, 12, 13, 14, 15, 16, 17, 18, 19, 20, 21, 22	Amatenango del Valle, Berrocalán, Chama, Chiapa de Corzo, Itepa, Larranzar, Ocosingo de Espinosa, San Cristóbal de las Casas, San Fernando, Tuxtla Gutiérrez, Zinacantan	Amatenango del Valle, Berrocalán, Chama, Chiapa de Corzo, Itepa, Larranzar, Ocosingo de Espinosa, San Cristóbal de las Casas, San Fernando, Tuxtla Gutiérrez, Zinacantan		
	Chiapas	Tuxtla Gutiérrez	Televisión	Concesión Pública		XHQPTC-TDT	31.3	22.1	Canal 22	Multiprogramación	2, 4, 5, 6, 8, 9, 11, 12, 13, 14, 15, 16, 17, 18, 19, 20, 21, 22	1, 2, 3, 5, 6, 11, 12, 13, 14, 15, 16, 17, 18, 19, 20, 21, 22	Amatenango del Valle, Berrocalán, Chama, Chiapa de Corzo, Itepa, Larranzar, Ocosingo de Espinosa, San Cristóbal de las Casas, San Fernando, Tuxtla Gutiérrez, Zinacantan	Amatenango del Valle, Berrocalán, Chama, Chiapa de Corzo, Itepa, Larranzar, Ocosingo de Espinosa, San Cristóbal de las Casas, San Fernando, Tuxtla Gutiérrez, Zinacantan		
	Chiapas	Tuxtla Gutiérrez	Televisión	Concesión Pública		XHQPTC-TDT	31.4	14.2	Imagen TV	Multiprogramación	2, 4, 5, 6, 8, 9, 11, 12, 13, 14, 15, 16, 17, 18, 19, 20, 21, 22	1, 2, 3, 5, 6, 11, 12, 13, 14, 15, 16, 17, 18, 19, 20, 21, 22	Amatenango del Valle, Berrocalán, Chama, Chiapa de Corzo, Itepa, Larranzar, Ocosingo de Espinosa, San Cristóbal de las Casas, San Fernando, Tuxtla Gutiérrez, Zinacantan	Amatenango del Valle, Berrocalán, Chama, Chiapa de Corzo, Itepa, Larranzar, Ocosingo de Espinosa, San Cristóbal de las Casas, San Fernando, Tuxtla Gutiérrez, Zinacantan		
	Chiapas	Tuxtla Gutiérrez	Televisión	Concesión Pública		XHQPTC-TDT	31.5	20.1	TV UNAM	Multiprogramación	2, 4, 5, 6, 8, 9, 11, 12, 13, 14, 15, 16, 17, 18, 19, 20, 21, 22	1, 2, 3, 5, 6, 11, 12, 13, 14, 15, 16, 17, 18, 19, 20, 21, 22	Amatenango del Valle, Berrocalán, Chama, Chiapa de Corzo, Itepa, Larranzar, Ocosingo de Espinosa, San Cristóbal de las Casas, San Fernando, Tuxtla Gutiérrez, Zinacantan	Amatenango del Valle, Berrocalán, Chama, Chiapa de Corzo, Itepa, Larranzar, Ocosingo de Espinosa, San Cristóbal de las Casas, San Fernando, Tuxtla Gutiérrez, Zinacantan		
	Chiapas	Tuxtla Gutiérrez	Televisión	Concesión Pública		XHQPTC-TDT	31.6	45.1	Canal del Congreso	Multiprogramación	2, 4, 5, 6, 8, 9, 11, 12, 13, 14, 15, 16, 17, 18, 19, 20, 21, 22	1, 2, 3, 5, 6, 11, 12, 13, 14, 15, 16, 17, 18, 19, 20, 21, 22	Amatenango del Valle, Berrocalán, Chama, Chiapa de Corzo, Itepa, Larranzar, Ocosingo de Espinosa, San Cristóbal de las Casas, San Fernando, Tuxtla Gutiérrez, Zinacantan	Amatenango del Valle, Berrocalán, Chama, Chiapa de Corzo, Itepa, Larranzar, Ocosingo de Espinosa, San Cristóbal de las Casas, San Fernando, Tuxtla Gutiérrez, Zinacantan		
99	Chiapas	Tapachula	Televisión	Concesión Comercial	Cadena Tres I, S.A. de C.V.	XHCITH-TDT	29	3.1	Imagen TV	TDT	7, 10, 12, 13	15, 16, 17, 18, 19, 20, 24	Acacajagua, Acapulahuá, Cacahoatán, Escuintla, Frontera Hidalgo, Huehuetán, Huixtla, Motozintla, Motozintla	Acacajagua, Acapulahuá, Cacahoatán, Escuintla, Frontera Hidalgo, Huehuetán, Huixtla, Motozintla, Motozintla		
100	Chiapas	Tuxtla Gutiérrez	Televisión	Concesión Comercial	Cadena Tres I, S.A. de C.V.	XHCITR-TDT	27	3.1	Imagen TV	TDT	2, 4, 5, 6, 8, 9, 10, 11	1, 2, 3, 5, 6, 11, 12, 13, 14, 15, 16, 17, 18, 19, 20, 21, 22	Amatenango del Valle, Berrocalán, Chama, Chiapa de Corzo, Comitán de Domínguez, Itepa, Larranzar, Ocosingo de Espinosa, San Cristóbal de las Casas, San Fernando, Tuxtla Gutiérrez, Zinacantan	Amatenango del Valle, Berrocalán, Chama, Chiapa de Corzo, Comitán de Domínguez, Itepa, Larranzar, Ocosingo de Espinosa, San Cristóbal de las Casas, San Fernando, Tuxtla Gutiérrez, Zinacantan		
	Chiapas	Tuxtla Gutiérrez	Televisión	Concesión Comercial		XHCITR-TDT	27.2	3.4	Exelstar TV	Multiprogramación	2, 4, 5, 6, 8, 9, 10, 11	1, 2, 3, 5, 6, 11, 12, 13, 14, 15, 16, 17, 18, 19, 20, 21, 22	Amatenango del Valle, Berrocalán, Chama, Chiapa de Corzo, Comitán de Domínguez, Itepa, Larranzar, Ocosingo de Espinosa, San Cristóbal de las Casas, San Fernando, Tuxtla Gutiérrez, Zinacantan	Amatenango del Valle, Berrocalán, Chama, Chiapa de Corzo, Comitán de Domínguez, Itepa, Larranzar, Ocosingo de Espinosa, San Cristóbal de las Casas, San Fernando, Tuxtla Gutiérrez, Zinacantan		
EMISORAS DE OTRAS ENTIDADES FEDERATIVAS QUE SE ENCUENTRAN OPERANDO Y SUSPENDIENDO LA OPERACIÓN DE PROPIEDAD GOBIERNAL																
Campesche	Ciudad del Carmen	Radio	Concesión Comercial	Alonso del Carmen Escobedo Jasso	XEBCC-AM / XEBCC-FM		1030 MHz / 103.5 MHz		La Mejor 100.5	Combo	1, 2, 3, 4	4, 7, 8, 9, 11, 21	Chilón, Tila, Tumbala			
Campesche	Ciudad del Carmen	Radio	Concesión Comercial	Estéreo Carmen, S.A. de C.V.	XEF-AM / XEF-FM		1070 MHz / 99.7 MHz		Esa 99.7	Combo	1, 2, 3, 4	4, 7, 8, 9, 11, 21	Chilón, Tila, Tumbala			
Campesche	Ciudad del Carmen	Radio	Concesión Comercial	XEWAB-AM, S.A. de C.V.	XEWAB-AM / XEWAB-FM		950 MHz / 97.3 MHz		La Poderosa	Migración AM-FM	1, 2, 3, 4	4, 7, 8, 9, 11, 12, 21	Chilón, Salto de Agua, Tila, Tumbala			
Campesche	Ciudad del Carmen	Radio	Concesión Comercial	Promotora de Radio XHCIN-FM, S.A. de C.V.	XHCIN-FM		98.9 MHz		Maxima	FM	1, 2, 3, 4, 5, 11	4, 7, 8, 9, 11, 12, 20, 21, 22	Amatlan, Chilón, Ixhuatan, Pantique, Salto de Agua, Tila, Tumbala			
Campesche	Ciudad del Carmen	Radio	Concesión Comercial	Edilberto Huasca Peruchin	XHPCDC-FM		92.3 MHz		S/O	FM	1, 2, 3, 4	4, 7, 8, 9, 11, 12	Chilón, Salto de Agua, Tila, Tumbala			
Campesche	Ciudad del Carmen	Radio	Concesión Comercial	Edilberto Huasca Peruchin	XHPMEN-FM		93.9 MHz		S/O	FM	1, 2, 3, 4	4, 7, 8, 9, 11, 12	Chilón, Salto de Agua, Tila, Tumbala			
Campesche	Ciudad del Carmen	Radio	Concesión Pública	Universidad Autónoma del Carmen	XHUACC-FM		88.9 MHz		Radio Defin	FM	1, 2, 3, 4	4, 7, 8, 9, 11, 21	Chilón, Tila, Tumbala			
Campesche	Palizada	Radio	Concesión Comercial	Radio Palizada, S.A.	XHTH-FM		106.5 MHz		Radio Palizada	FM	1, 2, 3, 4	4, 7, 8, 9, 11, 12, 21	Amatlan, Chilón, Ixhuatan, Salto de Agua, Tila, Tumbala		Lunes a Sábado 08:00 a 17:59 hrs, Domingo 08:00 a 12:59 hrs, 7 horas	
Campesche	Ciudad del Carmen	Televisión	Concesión Comercial	Televisa Televisión México, S.A. de C.V.	XHTMCC-TDT		25		S/O	TDT	1, 2, 3, 4	4, 7, 8, 9, 11, 12, 21	Chilón, Ixhuatan, Pantique, Salto de Agua, Tila, Tumbala			

Catálogo de las emisoras de radio y televisión del estado de Chiapas

Emisoras que se ven y escuchan en la entidad														
N°	Estado / Dependencia	Población / Localidad / Ubicación	Medio	Régimen	Nombre del concesionario / permisionario	Siglas	Frecuencia / Canal	Potencia / Clase Virtual	Nombre de la estación	Tipo de emisoras	Cobertura digital federal	Cobertura en otras entidades y municipios	Transmisión en HD (formato digital)	Carga administrativa para transmitir en HD (en horas)
	Campesche	Ciudad del Carmen	Televisión	Concesión Comercial	Televisión, S.A. de C.V.	XHCCD-TDT	39	2.1	Las Estrellas	TDT Retransmisor	1, 2, 4	8, 9, 11, 12	Sede de Agua, Tila, Tumbala	
	Campesche	Ciudad del Carmen	Televisión	Concesión Comercial		XHCCD-TDT	39.2	2.2	Canal 5	Multiprogramación	1, 2, 4	8, 9, 11, 12	Sede de Agua, Tila, Tumbala	
	Campesche	Ciudad del Carmen	Televisión	Concesión Comercial	Televisión Adcoza, S.A. de C.V.	XHCCITDT	31	7.1	Adcoza 7	TDT	1, 2, 3, 4	4, 7, 8, 9, 11, 21	Chilón, la Libertad, Palenque, Tila, Tumbala	
	Campesche	Ciudad del Carmen	Televisión	Concesión Comercial		XHGH-TDT	35	1.1	Adcoza Uno	TDT Retransmisor	1, 3	4, 7, 8, 9	Chilón, la Libertad, Palenque, Tumbala	
	Campesche	Ciudad del Carmen	Televisión	Concesión Comercial	Televisión Adcoza, S.A. de C.V.	XHGH-TDT	35.2	1.2	ADN 40	Multiprogramación	1, 3	4, 7, 8, 9	Chilón, la Libertad, Palenque, Tumbala	
	Oaxaca	Lagunas Municipios El Barro de la Soledad	Radio	Concesión Social	Club Deportivo Social y Cultural Cruz Azul, A.C.	XHCA-FM	103.9 MHz		Azul Estéreo	FM	7, 10	14, 15, 23	Tonalá	
	Oaxaca	Matías Romero Avenidillo	Radio	Concesión Pública	Sistema Público de Radiodifusión del Estado Mexicano	XHMSQ-FM	104.7 MHz		SD	FM	7, 10	14, 15, 23	Tonalá	
	Oaxaca	Salina Cruz	Radio	Concesión Pública	Instituto Mexicano de la Radio	XHSCQ-FM	98.3 MHz		Estéreo Interno	FM	7, 10	14, 15, 18, 23	Tonalá	
	Oaxaca	Santo Domingo Tehuantepec	Radio	Concesión Comercial	Radiodifusora XHCZ-AM, S.A. de C.V.	XHCZ-FM	98.1 MHz		KZ La Voz del Istmo	FM	7, 10	14, 15, 18, 23	Tonalá	
	Oaxaca	Lagunas Barro de la Soledad	Radio	Concesión Pública	Gobierno del Estado de Oaxaca	XHAB-FM	100.9 MHz		Oaxaca Radio	Retransmisor	7, 10	14, 15, 23	Tonalá	
	Oaxaca	Juchitán	Televisión	Concesión Comercial	Radiodifusión de México Norte, S.A. de C.V.	XHPRD-TDT	21	2.1	Las Estrellas	TDT Retransmisor	7, 10	14, 15, 18, 23	Atlixpa, Tonalá	
	Oaxaca	Tehuantepec	Televisión	Concesión Comercial	Televisión, S.A. de C.V.	XHH-TDT	35	5.1	Canal 5	TDT Retransmisor	7, 10	14, 15, 18, 23	Atlixpa, Tonalá	
	Oaxaca	Matías Romero	Televisión	Concesión Comercial	Televisión Adcoza, S.A. de C.V.	XHGC-TDT	25	1.1	Adcoza Uno	TDT Retransmisor	7, 10	14, 15, 18, 23	Tonalá	
	Oaxaca	Matías Romero	Televisión	Concesión Comercial		XHGC-TDT	25.2	1.2	ADN 40	Multiprogramación	7, 10	14, 15, 18, 23	Tonalá	
	Oaxaca	Salina Cruz	Televisión	Concesión Comercial	Televisión Adcoza, S.A. de C.V.	XHSCQ-TDT	46	1.1	Adcoza Uno	TDT Retransmisor	7, 10	14, 15, 23	Tonalá	
	Oaxaca	Salina Cruz	Televisión	Concesión Comercial		XHSCQ-TDT	46.2	1.2	ADN 40	Multiprogramación	7, 10	14, 15, 23	Tonalá	
	Oaxaca	Matías Romero	Televisión	Concesión Comercial	Televisión Adcoza, S.A. de C.V.	XHPSQ-TDT	30	7.1	Adcoza 7	TDT Retransmisor	7, 10	14, 15, 18, 23	Tonalá	
	Oaxaca	Matías Romero Avenidillo	Televisión	Concesión Pública	Sistema Público de Radiodifusión del Estado Mexicano	XHPBRM-TDT	13		SD	TDT	7, 10	14, 15, 23	Tonalá	
	Tehuacan	Cárdenas	Radio	Concesión Comercial	Radiodifusora Asociada Cadena Las Américas, S.A.	XHACM-FM	104.5 MHz		Radio Estéreo	FM	1, 2, 3, 4, 6, 10	2, 4, 8, 9, 11, 12, 14, 21	Amaten, Chupalewang, Francisco León, Huilupán, Ixtupán, Matcombin, Matzapalapa, Juárez, Coatepec, Cozacoatlán de Espinosa, Ocuilán, Panajachel, Petcacato, Rayón, Reforma, Sasmilla, Soconochitapa, Simapa, Tiguila, Tila, Tumbala	Lunes a Domingo 08:00 a 19:59 hrs. 14 horas

70

Catálogo de las emisoras de radio y televisión del estado de Chiapas

Emisora que se ven y escuchan en la entidad															
N°	Estado / Dependencia	Población / Localidad / Ubicación	Medio	Regimen	Nombre del concesionario / permisionario	Signo	Frecuencia / Canal	Reserva / Canal Virtual	Nombre de la estación	Tipo de emisión	Cobertura digital federal	Cobertura digital local	Cobertura en otras entidades y municipios	Transmisión mensual de 18 horas (para aprobar)	Cuenta de autorización para transmitir en inglés o en alguna lengua
	Tlaxcala	Villahermosa	Radio	Concesión Comercial	Radio Promotora de Tabasco, S.A. de C.V.	XHEPAR-FM	91.5 Mhz.		La Buena	FM	1, 2, 3, 4, 5, 6, 10, 11	4, 8, 9, 11, 12, 14, 21, 22	Amaten, Chichibulan, Chumula, Chupilemango, Chixahuit, Francisco León, Huixtán, Ixcamiltan, Ixcapangajala, Juárez, Lantzar, Minic, Ocuilcan, Panajuc, Pochuteco, Rayón, Reforma, Sabán, Sate de Agua, San Andrés Duraznil, Santiago El Pirar, Soconochapa, Sunuaga, Tapalapa, Tepic, Tila, Tumbala		
	Tlaxcala	Villahermosa	Radio	Concesión Comercial	Transmision Regional Radio Formula, S.A. de C.V.	XHGR-FM	94.1 Mhz.		Radio Formula	FM	1, 2, 3, 4, 5, 6, 10, 11	4, 5, 8, 9, 11, 12, 14, 21, 22	Amaten, Chichibulan, Chumula, Chupilemango, Chixahuit, Francisco León, Huixtán, Ixcamiltan, Ixcapangajala, Juárez, Lantzar, Minic, Ocuilcan, Panajuc, Pochuteco, Rayón, Reforma, Sabán, Sate de Agua, San Andrés Duraznil, San Cristóbal de las Casas, Santiago El Pirar, Soconochapa, Sunuaga, Tapalapa, Tepic, Tila, Tumbala		
	Tlaxcala	Villahermosa	Radio	Concesión Comercial	Comunicaciones Gigante, S.A. de C.V.	XHUP-FM	90.9 Mhz.		Conexión 90.9	FM	1, 2, 3, 4, 5, 6, 10, 11	4, 5, 7, 8, 9, 11, 12, 14, 21, 22	Amaten, Chichibulan, Chumula, Chupilemango, Chixón, Huixtán, Ixcamiltan, Ixcapangajala, Juárez, Lantzar, Minic, Ocuilcan, Panajuc, Pochuteco, Rayón, Reforma, Sabán, Sate de Agua, San Andrés Duraznil, San Cristóbal de las Casas, Santiago El Pirar, Soconochapa, Sunuaga, Tapalapa, Tila, Tumbala		
	Tlaxcala	Villahermosa	Radio	Concesión Comercial	Estereo Sistema, S.A.	XHL-FM	93.3 Mhz.		La mejor	FM	1, 2, 3, 4, 5, 6, 10, 11	4, 8, 9, 11, 12, 14, 21, 22	Amaten, Chichibulan, Chumula, Chupilemango, Huixtán, Ixcamiltan, Ixcapangajala, Juárez, Ocuilcan, Panajuc, Pochuteco, Rayón, Reforma, Sabán, Sate de Agua, San Andrés Duraznil, Soconochapa, Sunuaga, Tila, Tumbala		
	Tlaxcala	Villahermosa	Radio	Concesión Comercial	Radio XHQP Villahermosa, S. de R.L. de C.V.	XHQP-FM	96.5 Mhz.		La nueva amor	FM	1, 2, 3, 4, 5, 6, 10, 11	4, 5, 7, 8, 9, 11, 12, 14, 21, 22	Amaten, Chichibulan, Chumula, Chupilemango, Chixahuit, Ocuilcan, Francisco León, Huixtán, Ixcamiltan, Ixcapangajala, Juárez, Lantzar, Minic, Ocuilcan, Panajuc, Pochuteco, Rayón, Reforma, Sabán, Sate de Agua, San Andrés Duraznil, San Cristóbal de las Casas, Santiago El Pirar, Soconochapa, Sunuaga, Tapalapa, Tepic, Tila, Tumbala		
	Tlaxcala	Villahermosa	Radio	Concesión Comercial	Triple Q Radio, S.A. de C.V.	XHQO-FM	89.3 Mhz.		La super Q	FM	1, 2, 3, 4, 5, 6, 10, 11	4, 8, 9, 11, 12, 14, 21, 22	Amaten, Chichibulan, Chumula, Chupilemango, Chixahuit, Francisco León, Huixtán, Ixcamiltan, Ixcapangajala, Juárez, Lantzar, Minic, Ocuilcan, Panajuc, Pochuteco, Rayón, Reforma, Sabán, Sate de Agua, San Andrés Duraznil, Santiago El Pirar, Soconochapa, Sunuaga, Tapalapa, Tepic, Tila, Tumbala		
	Tlaxcala	Villahermosa	Radio	Concesión Comercial	Radio XHSAT, S. de R.L. de C.V.	XHSAT-FM	90.1 Mhz.		Mix	FM	1, 2, 3, 4, 5, 6, 10, 11	4, 8, 9, 11, 12, 14, 21, 22	Amaten, Chichibulan, Chumula, Chupilemango, Huixtán, Ixcamiltan, Ixcapangajala, Juárez, Lantzar, Minic, Ocuilcan, Panajuc, Pochuteco, Rayón, Reforma, Sabán, Sate de Agua, San Andrés Duraznil, Santiago El Pirar, Soconochapa, Sunuaga, Tapalapa, Tepic, Tila, Tumbala		
	Tlaxcala	Villahermosa	Radio	Concesión Comercial	La Voz de Tabasco, S.A. de C.V.	XHTB-FM	95.7 Mhz.		Radio Tabasco, la juvent	FM	1, 2, 3, 4, 5, 6, 10, 11	4, 8, 9, 11, 12, 14, 21, 22	Amaten, Chichibulan, Chumula, Chupilemango, Huixtán, Ixcamiltan, Ixcapangajala, Juárez, Lantzar, Minic, Ocuilcan, Panajuc, Pochuteco, Rayón, Reforma, Sabán, Sate de Agua, San Andrés Duraznil, San Cristóbal de las Casas, Santiago El Pirar, Soconochapa, Sunuaga, Tapalapa, Tepic, Tila, Tumbala		
	Tlaxcala	Villahermosa	Radio	Concesión Comercial	Radiofuerza XHTR-FM, S.A. de C.V.	XHTR-FM	92.5 Mhz.		La potencia	FM	1, 2, 3, 4, 5, 6, 10, 11	4, 5, 8, 9, 11, 12, 14, 21, 22	Amaten, Chichibulan, Chumula, Chupilemango, Chixahuit, Francisco León, Huixtán, Ixcamiltan, Ixcapangajala, Juárez, Minic, Ocuilcan, Panajuc, Pochuteco, Rayón, Reforma, Sabán, Sate de Agua, San Andrés Duraznil, San Cristóbal de las Casas, Santiago El Pirar, Soconochapa, Sunuaga, Tapalapa, Tepic, Tila, Tumbala		

Catálogo de las emisoras de radio y televisión del estado de Chiapas

Emisoras que se ven y escuchan en la entidad

N°	Estado / Dependencia	Posición / Localidad / Ubicación	Medio	Régimen	Nombre del concesionario / Administrador	Signa	Frecuencia / Canal	Frecuencia / Bandwidth	Nombre de la estación	Tipo de emisoras	Cobertura digital actual	Cobertura digital local	Cobertura en otras entidades y países	Transmisión en HD	Transmisión en HD en 3D	Carácter administrativo para transmitir en HD o en alguna lengua
	Tlaxiaco	Villafraanca	Radio	Concesión Pública	Universidad Juárez Autónoma de Tabasco	XHJUA-TFM	107.3 MHz		Radio LUAT Voz Universitaria	FM	1, 2, 3, 4, 5, 11	4, 6, 8, 9, 11, 12, 21, 22	Amatlan, Chichihuitán, Chumula, Chapultenango, Huixtán, Ixcamilán, Ixcamilangón, Juárez, Mérida, Minicé, Ocuilán, Panajuelo, Petenque, Pichucalco, Rayón, Reforma, Sabán, Sate de Agua, San Andrés Duraznal, Soconochi, Tuxtla, Tumbula			
	Tlaxiaco	Villafraanca	Radio	Concesión Pública	Universidad Tecnológica de Tabasco	XHUT-TFM	102.5 MHz		SD	FM	1, 2, 3, 4, 5, 11	4, 6, 8, 9, 11, 12, 21, 22	Amatlan, Chichihuitán, Chapultenango, Huixtán, Ixcamilán, Ixcamilangón, Juárez, Mérida, Minicé, Ocuilán, Panajuelo, Petenque, Pichucalco, Rayón, Reforma, Sabán, Sate de Agua, Soconochi, Tuxtla, Tumbula			
	Tlaxiaco	Villafraanca	Radio	Concesión Comercial	Radio Tlaxiaco, S.A.	XHVA-FM	91.7 MHz		La emisora del hogar	FM	1, 2, 3, 4, 5, 6, 10, 11	4, 6, 8, 9, 11, 12, 14, 21, 22	Amatlan, Chichihuitán, Chumula, Chapultenango, Huixtán, Ixcamilán, Ixcamilangón, Juárez, Mérida, Minicé, Ocuilán, Panajuelo, Petenque, Pichucalco, Rayón, Reforma, Sabán, Sate de Agua, San Andrés Duraznal, Soconochi, Tuxtla, Tumbula			
	Tlaxiaco	Villafraanca	Radio	Concesión Comercial	Super Stereo del Tabasco, S.A. de C.V.	XHVB-FM	97.3 MHz		Externo FM	FM	1, 2, 3, 4, 5, 6, 10, 11	4, 6, 8, 9, 11, 12, 14, 21, 22	Amatlan, Chichihuitán, Chapultenango, Chimalilo, Francisco León, Huixtán, Ixcamilán, Ixcamilangón, Juárez, Mérida, Minicé, Ocuilán, Panajuelo, Petenque, Pichucalco, Rayón, Reforma, Sabán, Sate de Agua, San Andrés Duraznal, Soconochi, Tuxtla, Tumbula			
	Tlaxiaco	Villafraanca	Radio	Concesión Comercial	Radio XE-VILL, S.A. de C.V.	XHVE-L-FM	103.3 MHz		La Comadre	FM	1, 2, 3, 4, 5, 6, 10, 11	4, 6, 8, 9, 11, 12, 14, 21, 22	Amatlan, Chichihuitán, Chumula, Chapultenango, Francisco León, Huixtán, Ixcamilán, Ixcamilangón, Juárez, Mérida, Minicé, Ocuilán, Panajuelo, Petenque, Pichucalco, Rayón, Reforma, Sabán, Sate de Agua, San Andrés Duraznal, Soconochi, Tuxtla, Tumbula			
	Tlaxiaco	Villafraanca	Radio	Concesión Comercial	Jazz Radio, S.A. de C.V.	XHVT-FM	104.1 MHz		La estación de Tabasco	FM	1, 2, 3, 4, 5, 6, 10, 11	4, 6, 8, 9, 11, 12, 14, 21, 22	Amatlan, Chichihuitán, Chumula, Chapultenango, Chimalilo, Francisco León, Huixtán, Ixcamilán, Ixcamilangón, Juárez, Mérida, Minicé, Ocuilán, Panajuelo, Petenque, Pichucalco, Rayón, Reforma, Sabán, Sate de Agua, San Andrés Duraznal, Soconochi, Tuxtla, Tumbula			
	Tlaxiaco	Cunduacán	Radio	Concesión Pública	Gobierno del Estado de Tabasco	XETV-HAM	1200 MHz		Despertando los sentidos Gobierno del Estado de Tabasco	AM	4	12	Juárez, Petenque, Reforma			
	Tlaxiaco	Jomuta y Mezquiana	Radio	Concesión Pública	Gobierno del Estado de Tabasco	XHJON-FM	106.9 MHz		Despertando los sentidos Gobierno del Estado de Tabasco	FM	1, 2, 3, 4, 11	4, 7, 6, 8, 9, 11, 12, 20, 21	Amatlan, Chimalilo, Chumula, Chapultenango, Huixtán, Ixcamilán, Ixcamilangón, Juárez, Mérida, Minicé, Ocuilán, Panajuelo, Petenque, Pichucalco, Reforma, Sabán, Sate de Agua, San Andrés Duraznal, Tuxtla, Tumbula, Yajalon			
	Tlaxiaco	Tenejapa	Radio	Concesión Pública	Gobierno del Estado de Tabasco	XETZE-AM	1 020 MHz		Despertando los sentidos Gobierno del Estado de Tabasco	AM	1, 3	4, 7, 9	Chimalilo, La Libertad, Ocuilán, Petenque			

73

Foto: J. A. de C.V.

Catálogo de las emisoras de radio y televisión del estado de Chiapas

Emisoras que se ven y escuchan en la entidad															
N°	Estado / Domicilio / Ubicación	Posición / Localidad / Ubicación	Medio	Régimen	Nombre del concesionario / Titular	Sigla	Frecuencia / Canal	Frecuencia / Canal Virtual	Nombre de la estación	Tipo de emisión	Cobertura digital federal	Cobertura digital local	Cobertura en otras entidades y municipios	Transmisión mensual de 13 horas (banda digital)	Cantidad de información que transmite en julio o en agosto (según)
	Tabasco	Villahermosa	Televisión	Concesión Comercial	Televisión Adicional, S.A. de C.V.	XHVT-TDT	44.2	1.2	ADN 40	Multiprogramación	4, 6, 8, 9, 11, 12, 14, 21, 22	4, 6, 8, 9, 11, 12, 14, 21, 22	Amatan, Chichibulucan, Chumula, Chapultenango, Huixtán, Ixcotelman, Ixcapangoya, Juárez, Miraflores, Ocuilán, Parícutec, Pochuteco, Rayón, Reforma, Saltillo, Salto de Agua, San Andrés Duraznil, Soconusco, Tila, Tumbula		
	Tabasco	Villahermosa	Televisión	Concesión Comercial		XHVR-TDT	41	7.1	Asísta 7	TDT	4, 6, 8, 9, 11, 12, 14, 21, 22	4, 6, 8, 9, 11, 12, 14, 21, 22	Amatan, Chichibulucan, Chumula, Chapultenango, Huixtán, Ixcotelman, Ixcapangoya, Juárez, Miraflores, Ocuilán, Parícutec, Pochuteco, Rayón, Reforma, Saltillo, Salto de Agua, San Andrés Duraznil, Santiago El Peñar, Soconusco, Tila, Tumbula		
	Tabasco	Villahermosa	Televisión	Concesión Comercial		XHVR-TDT	41.2	7.2	A+	Multiprogramación	4, 6, 8, 9, 11, 12, 14, 21, 22	4, 6, 8, 9, 11, 12, 14, 21, 22	Amatan, Chichibulucan, Chumula, Chapultenango, Huixtán, Ixcotelman, Ixcapangoya, Juárez, Miraflores, Ocuilán, Parícutec, Pochuteco, Rayón, Reforma, Saltillo, Salto de Agua, San Andrés Duraznil, Santiago El Peñar, Soconusco, Tila, Tumbula		
	Tabasco	Villahermosa	Televisión	Concesión Público	Sistema Público de Radiodifusión del Estado Mexicano	XHQPVT-TDT	38	14.1	Canal Calace	TDT	4, 6, 8, 9, 11, 12, 14, 21, 22	4, 6, 8, 9, 11, 12, 14, 21, 22	Amatan, Chichibulucan, Chumula, Chapultenango, Huixtán, Ixcotelman, Ixcapangoya, Juárez, Miraflores, Ocuilán, Parícutec, Pochuteco, Rayón, Reforma, Saltillo, Salto de Agua, San Andrés Duraznil, Soconusco, Tila, Tumbula		
	Tabasco	Villahermosa	Televisión	Concesión Público		XHQPVT-TDT	38.2	11.1	Canal Once	Multiprogramación	4, 6, 8, 9, 11, 12, 14, 21, 22	4, 6, 8, 9, 11, 12, 14, 21, 22	Amatan, Chichibulucan, Chumula, Chapultenango, Huixtán, Ixcotelman, Ixcapangoya, Juárez, Miraflores, Ocuilán, Parícutec, Pochuteco, Rayón, Reforma, Saltillo, Salto de Agua, San Andrés Duraznil, Soconusco, Tila, Tumbula		
	Tabasco	Villahermosa	Televisión	Concesión Público		XHQPVT-TDT	38.3	22.1	Canal 22	Multiprogramación	4, 6, 8, 9, 11, 12, 14, 21, 22	4, 6, 8, 9, 11, 12, 14, 21, 22	Amatan, Chichibulucan, Chumula, Chapultenango, Huixtán, Ixcotelman, Ixcapangoya, Juárez, Miraflores, Ocuilán, Parícutec, Pochuteco, Rayón, Reforma, Saltillo, Salto de Agua, San Andrés Duraznil, Soconusco, Tila, Tumbula		
	Tabasco	Villahermosa	Televisión	Concesión Público		XHQPVT-TDT	38.4	14.2	Ingenio TV	Multiprogramación	4, 6, 8, 9, 11, 12, 14, 21, 22	4, 6, 8, 9, 11, 12, 14, 21, 22	Amatan, Chichibulucan, Chumula, Chapultenango, Huixtán, Ixcotelman, Ixcapangoya, Juárez, Miraflores, Ocuilán, Parícutec, Pochuteco, Rayón, Reforma, Saltillo, Salto de Agua, San Andrés Duraznil, Soconusco, Tila, Tumbula		
	Tabasco	Villahermosa	Televisión	Concesión Público		XHQPVT-TDT	38.5	20.1	TV UNAM	Multiprogramación	4, 6, 8, 9, 11, 12, 14, 21, 22	4, 6, 8, 9, 11, 12, 14, 21, 22	Amatan, Chichibulucan, Chumula, Chapultenango, Huixtán, Ixcotelman, Ixcapangoya, Juárez, Miraflores, Ocuilán, Parícutec, Pochuteco, Rayón, Reforma, Saltillo, Salto de Agua, San Andrés Duraznil, Soconusco, Tila, Tumbula		
	Tabasco	Villahermosa	Televisión	Concesión Público		XHQPVT-TDT	38.6	45.1	Canal del Congreso	Multiprogramación	4, 6, 8, 9, 11, 12, 14, 21, 22	4, 6, 8, 9, 11, 12, 14, 21, 22	Amatan, Chichibulucan, Chumula, Chapultenango, Huixtán, Ixcotelman, Ixcapangoya, Juárez, Miraflores, Ocuilán, Parícutec, Pochuteco, Rayón, Reforma, Saltillo, Salto de Agua, San Andrés Duraznil, Soconusco, Tila, Tumbula		
	Tabasco	Villa Hermosa, Carriño, Huixtán, Pochuteco, Soconusco, Frontera	Televisión	Concesión Comercial	Cadena Tria S. A. de C.V.	XHCTM-TDT	36	3.1	Imagen TV	TDT	4, 6, 8, 9, 11, 12, 14, 21, 22	4, 6, 8, 9, 11, 12, 14, 21, 22	Amatan, Chichibulucan, Chumula, Chapultenango, Huixtán, Ixcotelman, Ixcapangoya, Juárez, Miraflores, Ocuilán, Parícutec, Pochuteco, Rayón, Reforma, Saltillo, Salto de Agua, San Andrés Duraznil, Soconusco, Tila, Tumbula		
	Tabasco	Hamangulillo, Pochuteco, Conduccion Frontal	Televisión	Concesión Comercial		XHCTM-TDT	36.2	3.4	Excluser TV	Multiprogramación	4, 6, 8, 9, 11, 12, 14, 21, 22	4, 6, 8, 9, 11, 12, 14, 21, 22	Amatan, Chichibulucan, Chumula, Chapultenango, Huixtán, Ixcotelman, Ixcapangoya, Juárez, Miraflores, Ocuilán, Parícutec, Pochuteco, Rayón, Reforma, Saltillo, Salto de Agua, San Andrés Duraznil, Soconusco, Tila, Tumbula		

Catálogo de las emisoras de radio y televisión del estado de Chiapas

Emisoras que se ven y escuchan en la entidad														
N°	Estado / Localidad	Población / Localidad / Municipio	Medio	Régimen	Nombre del Concesionario / Administradora	Signa	Frecuencia / Canal	Frecuencia / Canal Virtual	Nombre de la estación	Tipo de emisoras	Cobertura de emisoras	Orientación digital local	Cobertura en otras entidades y municipios	Transmisión en HD o en alguna lengua
	Veracruz	Coatzacoatlán	Radio	Concesión Comercial	Transmisoras Regional Radio Fórmula, S.A. de C.V.	XHEOM-FM	98.5 Mhz.		Radio Fórmula Coatzacoatlán	FM	2, 4, 6, 10	11, 12, 14	Copainalá, Ocosingo, Rayón	
	Veracruz	Coatzacoatlán	Radio	Concesión Comercial	Radio XHOM Coatzacoatlán, S. de R.L. de C.V.	XHOM-FM	107.5 Mhz.		Amar	FM	2, 4, 6, 10	11, 12, 14	Chiquila, Ocosingo, Copainalá, Francisco León, Ihuatán, Ocosingo, Rayón	
	Veracruz	Coahuilaque	Radio	Concesión Comercial	Radiofilaria XEAFQ-AM, S.A. de C.V.	XHAFQ-FM	88.5 Mhz.		Minich EstéreoFormática	FM	2, 4, 6, 10	2, 11, 12, 14	Chiquila, Ocosingo, Copainalá, Ihuatán, Ocosingo, Rayón	Lunes a Domingo 0600 a 22:59 hrs. 17 horas
	Veracruz	Coahuilaque	Radio	Concesión Comercial	Radiofilaria XEM, S.A. de C.V.	XHEM-FM	105.7 Mhz.		La Poderosa	FM	2, 4, 6, 10	2, 11, 12, 14	Chiquila, Ocosingo, Copainalá, Ihuatán, Ocosingo, Rayón	Lunes a Domingo 0600 a 22:59 hrs. 17 horas
	Veracruz	Minatitlán	Radio	Concesión Comercial	Oscar Bravo, S.A. de C.V.	XEMTV-AM XEMTV-FM	1260 kHz 102.9 Mhz.		El Lobo de Mina	Combo	2, 4, 6, 10	2, 11, 12, 14	Chiquila, Ocosingo, Copainalá, Ihuatán, Ocosingo, Pueblo Nuevo Solistahuacán, Rayón	Lunes a Domingo 0600 a 22:59 hrs. 17 horas
	Veracruz	Nauyámita	Radio	Concesión Comercial	Radiofilaria XEGB, S.A. de C.V.	XHGB-FM	103.5 Mhz.		W Radio	FM	2, 4, 6, 10	11, 12, 14	Copainalá, Francisco León, Ihuatán, Ocosingo	
	Veracruz	Mecatlan	Radio	Concesión Público	Gobierno del Estado de Veracruz	XHOTE-FM	95.7 Mhz.		RTV Radio Más	Retransmisión	2, 4, 6, 10	2, 8, 11, 12, 14	Amatán, Benicazul, Chiquila, Ocosingo, Copainalá, Francisco León, Ihuatán, Ocosingo, Ocuilán, Petenillo, Rayón, Tapilula	
	Veracruz	Coatzacoatlán	Televisión	Concesión Público	Gobierno del Estado de Veracruz	XHGC-TDT	22	26.1	TVMÁS	TDT Retransmisión	2, 4, 6, 10	11, 12, 14	Copainalá	
	Veracruz	Mecatlan	Televisión	Concesión Público	Gobierno del Estado de Veracruz	XHGT-TDT	29	26.1	TVMÁS	TDT Retransmisión	2, 4, 6, 10	2, 8, 11, 12, 14	Chiquila, Ocosingo, Copainalá, Francisco León, Ihuatán, Ocosingo, Ocuilán, Rayón	
	Veracruz	Coatzacoatlán	Televisión	Concesión Comercial	Canales de Televisión Piquero, S.A. de C.V.	XHCY-TDT	24	2.1	Las Estrellas	TDT	2, 4, 6, 10	2, 11, 12, 14	Chiquila, Ocosingo, Copainalá, Francisco León, Ihuatán, Ocosingo, Rayón	
	Veracruz	Coatzacoatlán	Televisión	Concesión Comercial	Radiofilaria de México Norte, S.A. de C.V.	XHCOV-TDT	27	5.1	Canal 5	TDT	2, 4, 6, 10	2, 11, 12, 14	Chiquila, Ocosingo, Copainalá, Francisco León, Ihuatán, Ocosingo, Rayón	
	Veracruz	Coatzacoatlán	Televisión	Concesión Comercial	Radiofilaria de México Norte, S.A. de C.V.	XHCOV-TDT	27.2	5.2	SURESTE TV	Multiprogramación	2, 4, 6, 10	2, 11, 12, 14	Chiquila, Ocosingo, Copainalá, Francisco León, Ihuatán, Ocosingo, Rayón	
	Veracruz	Coatzacoatlán	Televisión	Concesión Comercial	Televisión Adica, S.A. de C.V.	XHCT2-TDT	45	7.1	Adica 7	TDT	1, 2, 4, 6, 10	2, 4, 8, 11, 12, 14	Chiquila, Ocosingo, Copainalá, Francisco León, Ihuatán, Ocosingo, Ocuilán, Panampue, Rayón, Tapilula	
	Veracruz	Coatzacoatlán	Televisión	Concesión Comercial	Televisión Adica, S.A. de C.V.	XHCT2-TDT	45.2	7.2	A +	Multiprogramación	1, 2, 4, 6, 10	2, 4, 8, 11, 12, 14	Chiquila, Ocosingo, Copainalá, Francisco León, Ihuatán, Ocosingo, Ocuilán, Panampue, Rayón, Tapilula	

Catálogo de las emisoras de radio y televisión del estado de Chiapas

Catálogo de las emisoras de radio y televisión del estado de Chiapas															
Emisoras que se ven y escuchan en la entidad			Cobertura en otras entidades y municipios												
N°	Estado / Localidad / Ubicación	Relación / Localidad / Ubicación	Medio	Régimen	Nombre del concesionario / permisionario	Signa	Frecuencia / Canal	Presencia / Canal Virtual	Nombre de la estación	Tipo de emisoras	Cobertura digital local	Cobertura municipal	Transmisión mensual de 33 horas (para digital)	Cuenta automática para transmitir en lugares o en algunas horas	
	Veracruz	Coahuilanos	Televisión	Concesión Comercial	Televisión Atlaca, S.A. de C.V.	XHBE-TDT	43	1.1	Adelco 13	TDT	2, 4, 8, 11, 12, 14	Chapultengo, Copanilla, Francisco León, Ihuatán, Ocosingo, Ocosingo, Ocosingo, Rayón, Tapilula			
	Veracruz	Coahuilanos	Televisión	Concesión Comercial		XHBE-TDT	43.2	1.2	Proyecto 40	Multiprogramación	2, 4, 8, 11, 12, 14	Chapultengo, Copanilla, Francisco León, Ihuatán, Ocosingo, Ocosingo, Rayón, Tapilula			
	Veracruz	Coahuilanos	Televisión	Concesión Pública	Sistema Público de Radiodifusión del Estado Mexicano	XHQPCA-TDT	46	14.1	Una Voz con Todos	TDT	11, 12, 14	Copanilla, Rayón			
	Veracruz	Coahuilanos	Televisión	Concesión Pública		XHQPCA-TDT	46.2	11.1	Canal Once	Multiprogramación	2, 4, 6, 10	Copanilla, Rayón			
	Veracruz	Coahuilanos	Televisión	Concesión Pública		XHQPCA-TDT	46.3	22.1	Canal 22	Multiprogramación	2, 4, 6, 10	11, 12, 14	Copanilla, Rayón		
	Veracruz	Coahuilanos	Televisión	Concesión Pública		XHQPCA-TDT	46.4			Multiprogramación	2, 4, 6, 10	11, 12, 14	Copanilla, Rayón		
	Veracruz	Coahuilanos	Televisión	Concesión Pública	Cadena Tres L. S.A. de C.V.	XHQPCA-TDT	46.5	20.1	TV UNAM	Multiprogramación	11, 12, 14	Copanilla, Rayón			
	Veracruz	La Venta, Cárdenas, Huamantla, Parícuti, Carabaidán, Toluco y Coahuilanos	Televisión	Concesión Comercial		XHCTLV-TDT	16	3.1	Imagen TV	TDT	2, 4, 6, 10	11, 12, 14	Copanilla, Ocosingo, Rayón		
	Veracruz	La Venta, Cárdenas, Huamantla, Parícuti, Carabaidán, Toluco y Coahuilanos	Televisión	Concesión Comercial		XHCTLV-TDT	16	3.4	Exceler TV	Multiprogramación	2, 4, 6, 10	11, 12, 14	Copanilla, Ocosingo, Rayón		

Catálogo de las emisoras de radio y televisión del estado de Chihuahua

N°	Ente / División de Entidad	Población / Unidades de Población	Medio	Regimen	Nombre del concesionario / Usuario	Sigla	Frecuencia / Canal Virtual	Frecuencia / Canal Real	Numero de la estación	Tipo de emisora	Cobertura estimada (Hectáreas)	Cobertura distal (km)	Que hora municipal	Que hora en otras entidades y municipio	Transmisión por satélite (en horas) (Radio Abierta)
1	Oahuahua	Booyoma	Radio	Concesión Comercial	La Voz de la Sierra Tlaximilteca A.C.	XHBCC-FM	96.1 MHz	96.1 MHz	SD	FM	7.9	13.22	Booyoma, Guazachin, Uxtau	Sin cobertura en otras entidades	Lunes a Viernes 08:00 a 18:00 hrs (Radio Abierta)
2	Oahuahua	Cd. Camargo	Radio	Concesión Comercial	Radio Televisión Integral S.A. de C.V.	XHCGR-FM	102.9 MHz	102.9 MHz	Super FM	FM	5.6, 7.8, 9	11, 12, 14, 15, 17, 18, 19, 20, 21	Atlixpa, Atlixpa, Apizaco Sarzan, Camargo, Chihuahua, Delicias, Jiménez, La Cruz, Lopez, Mequique, Rosales, San Francisco de Borja, Santa Isabel de Zaragoza	Sin cobertura en otras entidades	
3	Oahuahua	Cd. Camargo	Radio	Concesión Comercial	Radio XEH-AM de Camargo S.A. de C.V.	XHECH-FM	96.1 MHz	96.1 MHz	La Jolla	FM	5.9	11, 19, 20, 21	Alixpa, Camargo, Jimenez, La Cruz, San Francisco de Concho, Saullilo, Villa de Zaragoza	Sin cobertura en otras entidades	
4	Oahuahua	Cd. Cuauhtémoc	Radio	Concesión Comercial	Milla Tanaya Estructuras Creativas Radioactivas SA de CV SHI3333 Banzhu Muroto Sana	XEL-AM XHEPL-FM	550 kHz 91.3 MHz	550 kHz 91.3 MHz	La Super Estación	Migración AM-FM	2.5, 6, 7, 8, 9	11, 12, 13, 14, 15, 18, 19, 21, 22	Barranca, Carich, Chihuahua, Cuauhtémoc, Cuahuiraich, Dr. Belisario Domínguez, Gran Monjes, Guerrero, Riva Palacio, San Francisco de Borja, Santa Isabel	Sin cobertura en otras entidades	Si
5	Oahuahua	Cd. Cuauhtémoc	Radio	Concesión Comercial	Radiorreflexa HUANAHUA S.A. de C.V.	XNCDH-FM	104.1 MHz	104.1 MHz	La Sabinoza	FM	2.5, 6, 7, 8, 9	11, 11, 12, 13, 14, 15, 18, 19, 20	Barranca Booyoma, Carich, Chihuahua, Cuauhtémoc, Cuahuiraich, Dr. Belisario Domínguez, Gran Monjes, Guazachin, Guerrero, Matamoros, Nampisque, Riva Palacio, San Francisco de Borja, Santa Isabel	Sin cobertura en otras entidades	
6	Oahuahua	Cd. Cuauhtémoc	Radio	Concesión Comercial	La Voz de Juarez, S.A.	XNCTCFM	99.9 MHz	99.9 MHz	La Caliente	FM	2.5, 6, 7, 8, 9	11, 11, 12, 13, 14, 15, 18, 19, 20	Barranca, Carich, Chihuahua, Cuauhtémoc, Cuahuiraich, Dr. Belisario Domínguez, Gran Monjes, Guazachin, Guerrero, Riva Palacio, Santa Isabel	Sin cobertura en otras entidades	
7	Oahuahua	Cd. Cuauhtémoc	Radio	Concesión Comercial	Servicios Fabricados de Cuauhtémoc, S.A.	XKDF-FM	89.7 MHz	89.7 MHz	La Ranchera	FM	2.5, 6, 7, 8, 9	11, 11, 12, 13, 14, 15, 18, 19, 20, 21, 22	Barranca Booyoma, Carich, Chihuahua, Cuauhtémoc, Cuahuiraich, Dr. Belisario Domínguez, Gran Monjes, Guazachin, Guerrero, Matamoros, Nampisque, Riva Palacio, San Francisco de Borja, Santa Isabel	Sin cobertura en otras entidades	Lunes a Sábado 06:00 a 22:59 hrs 16 horas
8	Oahuahua	Cd. Cuauhtémoc	Radio	Concesión Comercial	Radio Diversita XEDT S.A. de C.V.	XHDTF-FM	98.3 MHz	98.3 MHz	Hits FM	FM	2.5, 6, 7, 8, 9	11, 11, 12, 13, 14, 15, 18, 19, 20, 21, 22	Barranca, Carich, Chihuahua, Cuauhtémoc, Cuahuiraich, Gran Monjes, Guerrero, Riva Palacio, Santa Isabel	Sin cobertura en otras entidades	
9	Oahuahua	Cd. Cuauhtémoc	Radio	Concesión Comercial	Israel Salazar Zamarón	XIER-FM	92.9 MHz	92.9 MHz	Radio Lobo	FM	2.5, 6, 7, 8, 9	11, 11, 12, 13, 14, 15, 18, 19, 20, 21, 22	Barranca, Carich, Chihuahua, Cuauhtémoc, Cuahuiraich, Dr. Belisario Domínguez, Gran Monjes, Guerrero, Riva Palacio, Santa Isabel	Sin cobertura en otras entidades	
10	Oahuahua	Cd. Cuauhtémoc	Radio	Concesión Comercial	Matrindres Radio, S.A. de C.V.	XHPQOC-FM	103.3 MHz	103.3 MHz	SD	FM	2.5, 6, 7, 8, 9	11, 11, 12, 13, 14, 15, 18, 19, 20, 21, 22	Barranca, Carich, Chihuahua, Cuauhtémoc, Cuahuiraich, Dr. Belisario Domínguez, Gran Monjes, Guerrero, Riva Palacio, Santa Isabel	Sin cobertura en otras entidades	
11	Oahuahua	Cd. Cuauhtémoc	Radio	Concesión Comercial	Ricardo Alan Boone Salmon	XHMOC-FM	104.9 MHz	104.9 MHz	RF no entrega mapa de cobertura	FM	FF no entrega mapa de cobertura	FF no entrega mapa de cobertura	Sin cobertura en otras entidades	FF no entrega mapa de cobertura	
12	Oahuahua	Cd. Cuauhtémoc	Radio	Concesión Público	Universidad Autónoma de Chihuahua	XHUCB-FM	106.7 MHz	106.7 MHz	Radio Universidad	FM	8.7	12, 13, 14, 15, 18, 19, 20, 21, 22	Barranca, Cuauhtémoc, Cuahuiraich, Guerrero	Sin cobertura en otras entidades	
13	Oahuahua	Cd. Delicias	Radio	Concesión Comercial	Radio S.A. de C.V.	XHABZ-FM	98.9 MHz	98.9 MHz	La Lupe	FM	5.6, 7, 8, 9	11, 12, 14, 15, 18, 19, 20, 21, 22	Adama, Apizaco Sarzan, Camargo, Chihuahua, Delicias, Jimenez, La Cruz, Mequique, Rosales, Saullilo	Sin cobertura en otras entidades	
14	Oahuahua	Cd. Delicias	Radio	Concesión Comercial	Radio Delicias, S.A.	XBN-FM	101.3 MHz	101.3 MHz	Radio Radica	FM	5.6, 7, 8, 9	11, 12, 18, 19, 20, 21	Adama, Apizaco Sarzan, Delicias, Jimenez, La Cruz, Mequique, Rosales, Saullilo	Sin cobertura en otras entidades	Lunes a Domingo 06:00 a 21:59 hrs 16 horas
15	Oahuahua	Cd. Delicias	Radio	Concesión Comercial	XEBE La Voz de Mequique, S.A. de C.V.	XMBZF-M	100.6 MHz	100.6 MHz	Los 40 Principales	FM	5.6, 7, 8, 9	11, 12, 14, 15, 17, 18, 19, 20, 21	Adama, Apizaco Sarzan, Delicias, Jimenez, La Cruz, Mequique, Rosales, Saullilo	Sin cobertura en otras entidades	
16	Oahuahua	Cd. Delicias	Radio	Concesión Comercial	José Pérez Ramirez	XNDOS-FM	94.5 MHz	94.5 MHz	Fiesta Mexicana	FM	5.6, 7, 8, 9	11, 12, 14, 15, 16, 17, 18, 19, 20, 21, 22	Adama, Apizaco Sarzan, Camargo, Chihuahua, Delicias, Jimenez, La Cruz, Mequique, Rosales, Saullilo	Sin cobertura en otras entidades	
17	Oahuahua	Cd. Delicias	Radio	Concesión Comercial	Radio S.A. de C.V.	XNDIS-FM	90.7 MHz	90.7 MHz	Fleming Stereo	FM	5.6, 7, 8, 9	11, 12, 14, 15, 16, 17, 18, 19, 20, 21, 22	Adama, Apizaco Sarzan, Camargo, Chihuahua, Delicias, Jimenez, La Cruz, Mequique, Rosales, Saullilo	Sin cobertura en otras entidades	
18	Oahuahua	Cd. Delicias	Radio	Concesión Comercial	X.E.H.M., S.A.	XHHMF-FM	90.5 MHz	90.5 MHz	La Caliente	FM	5.6, 7, 8, 9	11, 12, 14, 15, 18, 19, 20, 21	Adama, Apizaco Sarzan, Delicias, Jimenez, Mequique, Rosales, Saullilo	Sin cobertura en otras entidades	Lunes a Domingo 06:00 a 21:59 hrs 16 horas

Catálogo de las emisoras de radio y televisión del estado de Chihuahua

Emisoras que se ven y escuchan en la entidad										Cobertura en otras entidades y municipio		Cobertura en horas o en algún tiempo				
N°	Estado / Zona de cobertura	Propietario / Licencia / Ubicación	Medio	Regimen	Nombre de la concesionaria / parametrización	Signa	Frecuencia / Canal	Frecuencia / Canal virtual	Nombre de la estación	Tipo de emisora	Cobertura estatal (horas)	Cobertura distrital local	Cobertura municipal	Cobertura en otras entidades	Horarios de emisión (horas locales)	Características de la transmisión
27	Chihuahua	Cot. Juárez	Radio	Comercial General	Grupo Impulsor de Medios, S.A. de C.V.	XECC-AM	720 MHz		Extremo 7-20	AM	1, 2, 3, 4	1, 2, 3, 4, 5, 6, 7, 8, 9, 10, 11	Acerción, Guadalupe Juárez, Paveles G. Guerrero	Sin cobertura en otras entidades	06:00 a 19:59 hrs.	Trasmisión en FM
28	Chihuahua	Cot. Juárez	Radio	Comercial General	Radio Vicio de la Fuente, S.A. de C.V.	XEPRV-AM	1560 MHz		Radio Viva	AM	1, 2, 3, 4	2, 3, 4, 5, 6, 7, 8, 9, 10, 11	Guadalupe Juárez	Sin cobertura en otras entidades	06:00 a 19:59 hrs.	Trasmisión en FM
29	Chihuahua	Cot. Juárez	Radio	Comercial General	Radio Triunfo, S.A. de C.V.	XELJA-AM	640 MHz		Milena Radio	AM	1, 2, 3, 4	1, 2, 3, 4, 5, 6, 7, 8, 9, 10, 11	Acerción, Guadalupe Juárez, Paveles G. Guerrero	Sin cobertura en otras entidades	06:00 a 19:59 hrs.	Trasmisión en FM
30	Chihuahua	Cot. Juárez	Radio	Comercial General	Familia Radio Tres, S.A. de C.V.	XEP-AM	1300 MHz		Radio 13	AM	1, 2, 3, 4	1, 2, 3, 4, 5, 6, 7, 8, 9, 10, 11	Acerción, Guadalupe Juárez, Paveles G. Guerrero	Sin cobertura en otras entidades	06:00 a 19:59 hrs.	Trasmisión en FM
31	Chihuahua	Cot. Juárez	Radio	Comercial General	Radio Norte	XEPN-AM	1190 MHz		Radio Norte	AM	1, 2, 3, 4	1, 2, 3, 4, 5, 6, 7, 8, 9, 10, 11	Acerción, Guadalupe Juárez	Sin cobertura en otras entidades	06:00 a 19:59 hrs.	Trasmisión en FM
32	Chihuahua	Cot. Juárez	Radio	Comercial General	Emisoras Radifonías, S.A. de C.V.	XEROC-AM	890 MHz		Radio Caribón	AM	1, 2, 3, 4	1, 2, 3, 4, 5, 6, 7, 8, 9, 10, 11	Acerción, Guadalupe Juárez, Paveles G. Guerrero	Sin cobertura en otras entidades	06:00 a 19:59 hrs.	Trasmisión en FM
33	Chihuahua	Cot. Juárez	Radio	Comercial General	Emisoras Radifonías, S.A. de C.V.	XEWG-AM	1240 MHz		Cambio 1240	AM	1, 2, 3, 4	2, 3, 4, 5, 6, 7, 8, 9, 10	Acerción, Guadalupe Juárez, Paveles G. Guerrero	Sin cobertura en otras entidades	06:00 a 19:59 hrs.	Trasmisión en FM
34	Chihuahua	Cot. Juárez	Radio	Comercial General	Radio Internacional de México, S.A.	XEWG-AM	1110 MHz		Radio Guadalupe	AM	1, 2, 3, 4	2, 3, 4, 5, 6, 7, 8, 9, 10, 11	Acerción, Guadalupe Juárez, Paveles G. Guerrero	Sin cobertura en otras entidades	06:00 a 19:59 hrs.	Trasmisión en FM
35	Chihuahua	Cot. Juárez	Radio	Comercial General	Formula Radifonías, S.A. de C.V.	XEY-AM	1460 MHz		Radio Formula	AM	1, 2, 3, 4	2, 3, 4, 5, 6, 7, 8, 9, 10	Acerción, Guadalupe Juárez, Paveles G. Guerrero	Sin cobertura en otras entidades	06:00 a 19:59 hrs.	Trasmisión en FM
36	Chihuahua	Cot. Juárez	Radio	Comercial General	Sistema de Radio y Televisión, S.A. de C.V.	XEZO-AM	890 MHz		890 Noticias	AM	1, 2, 3, 4	1, 2, 3, 4, 5, 6, 7, 8, 9, 10, 11	Acerción, Guadalupe Juárez, Paveles G. Guerrero	Sin cobertura en otras entidades	06:00 a 19:59 hrs.	Trasmisión en FM
37	Chihuahua	Cot. Juárez	Radio	Comercial General	Radio XHGU, S.A. de C.V.	XHEM-FM	103.5 MHz		Planeta 103.5	FM	1, 2, 3, 4	1, 2, 3, 4, 5, 6, 7, 8, 9, 10, 11	Acerción, Guadalupe Juárez, Paveles G. Guerrero	Sin cobertura en otras entidades	06:00 a 19:59 hrs.	Trasmisión en FM
38	Chihuahua	Cot. Juárez	Radio	Comercial General	Radio XHGU, S.A. de C.V.	XHGU-FM	105.9 MHz		Romance FM	FM	1, 2, 3, 4	1, 2, 3, 4, 5, 6, 7, 8, 9, 10, 11	Guadalupe Juárez, Paveles G. Guerrero	Sin cobertura en otras entidades	06:00 a 19:59 hrs.	Trasmisión en FM
39	Chihuahua	Cot. Juárez	Radio	Comercial General	Radio Estéreo XHFM, S.A. de C.V.	XHFM-FM	109.7 MHz		Radio Digital	FM	1, 2, 3, 4	1, 2, 3, 4, 5, 6, 7, 8, 9, 10, 11	Guadalupe Juárez, Paveles G. Guerrero	Sin cobertura en otras entidades	06:00 a 19:59 hrs.	Trasmisión en FM
40	Chihuahua	Cot. Juárez	Radio	Comercial General	XHFM-FM, S.A. de C.V.	XHFM-FM	105.1 MHz		Radio 105	FM	1, 2, 3, 4	1, 2, 3, 4, 5, 6, 7, 8, 9, 10, 11	Acerción, Guadalupe Juárez, Paveles G. Guerrero	Sin cobertura en otras entidades	06:00 a 19:59 hrs.	Trasmisión en FM
41	Chihuahua	Cot. Juárez	Radio	Comercial General	XHFM-FM, S.A. de C.V.	XHFM-FM	107.5 MHz		La Z	FM	1, 2, 3, 4	1, 2, 3, 4, 5, 6, 7, 8, 9, 10, 11	Acerción, Guadalupe Juárez, Paveles G. Guerrero	Sin cobertura en otras entidades	06:00 a 19:59 hrs.	Trasmisión en FM
42	Chihuahua	Cot. Juárez	Radio	Comercial General	Stationary Music, S.A.	XHFX-FM	98.3 MHz		ENAF FM	FM	1, 2, 3, 4	1, 2, 3, 4, 5, 6, 7, 8, 9, 10, 11	Acerción, Guadalupe Juárez, Paveles G. Guerrero	Sin cobertura en otras entidades	06:00 a 19:59 hrs.	Trasmisión en FM
43	Chihuahua	Cot. Juárez	Radio	Comercial General	Freemove Multimedia de Ciudad Juárez, S.A.	XHTO-FM	104.3 MHz		HFM FM	FM	1, 2, 3, 4	1, 2, 3, 4, 5, 6, 7, 8, 9, 10, 11	Acerción, Guadalupe Juárez, Paveles G. Guerrero	Sin cobertura en otras entidades	06:00 a 19:59 hrs.	Trasmisión en FM
44	Chihuahua	Cot. Juárez	Radio	Comercial General	Inditex Mexicano de la Radio	XHJAR-FM	106.7 MHz		Orbita	FM	1, 2, 3, 4	2, 3, 4, 5, 6, 7, 8, 9, 10, 11	Guadalupe Juárez, Paveles G. Guerrero	Sin cobertura en otras entidades	06:00 a 19:59 hrs.	Trasmisión en FM
45	Chihuahua	Cot. Madrea	Radio	Comercial General	Radio Ciudad Madrea, S.A.	XHESV-FM	98.1 MHz		Radio Madrea	FM	2, 7	1, 13, 14	Ólmez Fajas, Madrea, Matachi, Temozachic	Sin cobertura en otras entidades	06:00 a 21:00 hrs.	Trasmisión en FM
46	Chihuahua	Chihuahua	Radio	Comercial General	Escaparte al Paraiso, S.A. de C.V.	XECHEP-AM	880 MHz		SD	AM	5, 6, 7, 8	11, 12, 13, 14, 15, 16, 17, 18, 19, 20, 21	Acerción, Guadalupe Juárez, Paveles G. Guerrero	Sin cobertura en otras entidades	06:00 a 19:59 hrs.	Trasmisión en FM
47	Chihuahua	Chihuahua	Radio	Comercial General	Dulceana de Chihuahua, S.A. de C.V.	XED-AM	1300 MHz		La Nueva	Combo	5, 6, 7, 8, 9	11, 12, 13, 14, 15, 16, 17, 18, 19, 20, 21	Acerción, Guadalupe Juárez, Paveles G. Guerrero	Sin cobertura en otras entidades	06:00 a 19:59 hrs.	Trasmisión en FM
48	Chihuahua	Chihuahua	Radio	Comercial General	Impulsora de Radio en Chihuahua, S.A. de C.V.	XHFA-AM	89.3 MHz		La Protesora	Combo	5, 6, 7, 8, 9	11, 12, 13, 14, 15, 16, 17, 18, 19, 20, 21	Acerción, Guadalupe Juárez, Paveles G. Guerrero	Sin cobertura en otras entidades	06:00 a 19:59 hrs.	Trasmisión en FM
49	Chihuahua	Chihuahua	Radio	Comercial General	El Vozoro del Norte, S.A. de C.V.	XHFF-AM	980.5 MHz		Fiesta Mexicana	Migración AM-FM	5, 6, 7, 8, 9	11, 12, 13, 14, 15, 16, 17, 18, 19, 20, 21	Acerción, Guadalupe Juárez, Paveles G. Guerrero	Sin cobertura en otras entidades	06:00 a 19:59 hrs.	Trasmisión en FM
50	Chihuahua	Chihuahua	Radio	Comercial General	La Voz de Juarez, S.A.	XHANC-FM	99.9 MHz		La Caliente	FM	2, 5, 6, 7, 8, 9	11, 12, 13, 14, 15, 16, 17, 18, 19, 20, 21	Acerción, Guadalupe Juárez, Paveles G. Guerrero	Sin cobertura en otras entidades	06:00 a 19:59 hrs.	Trasmisión en FM
51	Chihuahua	Chihuahua	Radio	Comercial General	Multimedios Radio, S.A. de C.V.	XNCHA-FM	104.5 MHz		Hits FM	FM	2, 5, 6, 7, 8, 9	11, 12, 13, 14, 15, 16, 17, 18, 19, 20, 21	Acerción, Guadalupe Juárez, Paveles G. Guerrero	Sin cobertura en otras entidades	06:00 a 19:59 hrs.	Trasmisión en FM
52	Chihuahua	Chihuahua	Radio	Comercial General	Radio Informativa, S.A. de C.V.	XNCHH-FM	94.9 MHz		D 95	FM	2, 5, 6, 7, 8, 9	11, 12, 13, 14, 15, 16, 17, 18, 19, 20, 21	Acerción, Guadalupe Juárez, Paveles G. Guerrero	Sin cobertura en otras entidades	06:00 a 19:59 hrs.	Trasmisión en FM
53	Chihuahua	Chihuahua	Radio	Comercial General	Radifonías Unidas de Chihuahua, S.A.	XHEFO-FM	82.5 MHz		Estéreo Digital	FM	5, 6, 7, 8, 9	11, 12, 13, 14, 15, 16, 17, 18, 19, 20, 21	Acerción, Guadalupe Juárez, Paveles G. Guerrero	Sin cobertura en otras entidades	06:00 a 19:59 hrs.	Trasmisión en FM
54	Chihuahua	Chihuahua	Radio	Comercial General	Universidad Autónoma de Chihuahua	XHURU-FM	106.9 MHz		Antena	FM	5, 6, 7, 8, 9	11, 12, 13, 14, 15, 16, 17, 18, 19, 20, 21	Acerción, Guadalupe Juárez, Paveles G. Guerrero	Sin cobertura en otras entidades	06:00 a 19:59 hrs.	Trasmisión en FM
55	Chihuahua	Chihuahua	Radio	Comercial General	Radio Impulsora X.E.E.S. S.A.	XHES-FM	102.5 MHz			FM	2, 5, 6, 7, 8, 9	11, 12, 13, 14, 15, 16, 17, 18, 19, 20, 21	Acerción, Guadalupe Juárez, Paveles G. Guerrero	Sin cobertura en otras entidades	06:00 a 19:59 hrs.	Trasmisión en FM

Catálogo de las emisoras de radio y televisión del estado de Chihuahua

N°	Estado / Localidad de Emisoras	Relación / Localidad de Emisoras	Medio	Regimen	Nombre de concesionario / propietario	Signa	Frecuencia / Canal	Frecuencia / Canal Virtual	Nombre de la Emisora	Tipo de emisora	Cobertura estatal (Mhz)	Cobertura distrital local	Cobertura municipal	Cierre en otras entidades y municipio	Horario de emisión de 18 hrs a 19 hrs (para distrital)	Características para transmitir en inglés o en alguna lengua
56	Chihuahua	Chihuahua	Radio	Concesión Comercial	Radio Chihuahua, S.A.	XHEM-FM	103.7 MHz		México Radio	FM	2.6, 6, 7, 8, 9	11, 12, 13, 14, 15, 16, 17, 18, 21	Adama, Aquiles Serdan, Chihuahua, Rosales	Sin cobertura en otras entidades		
57	Chihuahua	Chihuahua	Radio	Concesión Comercial	XEHES-AM, S.A. de C.V.	XHES-FM	94.1 MHz		Romántica	FM	2.6, 6, 7, 8, 9	11, 12, 13, 14, 15, 16, 17, 18, 19, 21	Adama, Aquiles Serdan, Chihuahua, Gran Morón, Santa Isabel	Sin cobertura en otras entidades		
58	Chihuahua	Chihuahua	Radio	Concesión Comercial	Son de Guillermo López Borja	Exa FM	105.9 MHz		Exa FM	FM	2.6, 6, 7, 8, 9	11, 12, 13, 14, 15, 16, 17, 18, 19, 20, 21, 22	Adama, Aquiles Serdan, Chihuahua, Gran Morón, Rosales, Santa Isabel	Sin cobertura en otras entidades		
59	Chihuahua	Chihuahua	Radio	Concesión Comercial	Red Nacional Radioemisor, S.A.	XRRP-FM	89.3 MHz		Sonora Fiesta	FM	5.6, 7, 8, 9	11, 12, 13, 14, 15, 16, 17, 18, 19, 21	Adama, Aquiles Serdan, Chihuahua, Rosales	Sin cobertura en otras entidades		
60	Chihuahua	Chihuahua	Radio	Permito Concesión Comercial	Universidad Autónoma de Chihuahua de C.V.	XURU-FM	105.3 MHz		Radio Universidad	FM	5.6, 7, 8, 9	11, 12, 13, 14, 15, 16, 17, 18, 19, 20, 21	Adama, Aquiles Serdan, Chihuahua, Rosales	Sin cobertura en otras entidades		
61	Chihuahua	Chihuahua	Radio	Concesión Comercial	Frecuencia Modulare del Chivisor, S.A. de C.V.	XRLU-FM	106.1 MHz		El Lobo	FM	2.6, 6, 7, 8, 9	11, 12, 13, 14, 15, 16, 17, 18, 19, 20, 21, 22	Adama, Aquiles Serdan, Chihuahua, Gran Morón, Rosales, Santa Isabel	Sin cobertura en otras entidades		
62	Chihuahua	Chihuahua	Radio	Concesión Comercial	XHUA-FM, S.A. de C.V.	XHUA-FM	90.1 MHz		Sonora Vida	FM	2.6, 6, 7, 8, 9	11, 12, 13, 14, 15, 16, 17, 18, 19, 20, 21, 22	Adama, Aquiles Serdan, Chihuahua, Cuatémoc, Gran Morón, Mesquí, Río Palcos, Rosales, Santa Isabel, Suroeste	Sin cobertura en otras entidades		
63	Chihuahua	Ego Sacramento y Chihuahua	Radio	Concesión Comercial	Radio XEBU, S.A. de C.V.	XBUU-FM	91.7 MHz		La Novela	FM	2.6, 6, 7, 8, 9	11, 12, 13, 14, 15, 16, 17, 18, 19, 20, 21, 22	Adama, Aquiles Serdan, Chihuahua, Cuatémoc, Gran Morón, Mesquí, Río Palcos, Rosales, Santa Isabel, Suroeste	Sin cobertura en otras entidades		
64	Chihuahua	Ego Robinson y Chihuahua	Radio	Concesión Comercial	Radiofónica XEBW del Norte, S.A. de C.V.	XBNW-FM	90.3 MHz		Mujer Digital	FM	2.6, 6, 7, 8, 9	11, 12, 13, 14, 15, 16, 17, 18, 19, 20, 21, 22	Adama, Aquiles Serdan, Chihuahua, Cuatémoc, Gran Morón, Mesquí, Río Palcos, Rosales, Santa Isabel, Suroeste	Sin cobertura en otras entidades		
65	Chihuahua	Chihuahua	Radio	Concesión Comercial	Radio XEDD, S.A. de C.V.	XQDD-FM	96.7 MHz		Romance	FM	2.6, 6, 7, 8, 9	11, 12, 13, 14, 15, 16, 17, 18, 19, 20, 21, 22	Adama, Aquiles Serdan, Chihuahua, Cuatémoc, Gran Morón, Mesquí, Río Palcos, Rosales, Santa Isabel, Suroeste	Sin cobertura en otras entidades		
66	Chihuahua	Chihuahua	Radio	Concesión Comercial	Son de Alfredo Rosana Estrada	XHAE-FM	97.7 MHz		Radio Lobo / Radio Pégala	FM	2.6	11, 20	Quinga	Sin cobertura en otras entidades		
67	Chihuahua	Chihuahua	Radio	Concesión Comercial	XHEPT de Ciudad Juárez, S.A. de C.V.	XHEPT-FM	90.1 MHz		Punto 99.1	FM	1.2, 3, 4	1, 2, 3, 4, 5, 6, 7, 8, 9, 10, 11	Aguada, Asunción, Guadalupe, Juárez, Francisco G. Guerrero	Sin cobertura en otras entidades		
68	Chihuahua	Chihuahua	Radio	Concesión Comercial	Francisco Antonio Muñoz Muñoz	XHFAMA-FM	97.5 MHz		La Idemolite	FM	5, 7, 8, 9	11, 13, 14, 18, 19, 20, 21, 22	Alcudia, Camargo, Cuatémoc, Delicias, Hidalgo del Parral, Jiménez, Jiménez, la Cruz, López, Rosales, San Francisco del Oro, Santa Bárbara, Suroeste, Valle de Zaragoza	Sin cobertura en otras entidades		
69	Chihuahua	Chihuahua	Radio	Concesión Pública	Comisión Nacional de Desarrollo de los Pueblos Indígenas	XETRAM-AM	870 MHz		La Voz de La Sierra	AM	9	21, 22	Balazca, Batopilas, Guachochi, Guadalupe y Calvo, Morón	Sin cobertura en otras entidades	Lunes a Domingo 06:00 a 17:00 hrs, 12 hora	SI
70	Chihuahua	Chihuahua	Radio	Concesión Comercial	Humberto Ballester Cuello	XPCQAO-FM	90.7 MHz		S/D	FM	9	21, 22	Balazca, Batopilas, Guachochi, Guadalupe y Calvo, Morón	Sin cobertura en otras entidades		
71	Chihuahua	Chihuahua	Radio	Concesión Comercial	Jesus Saezator Higuain Camena	XIPQUA-FM	91.1 MHz		S/D	FM	9	21, 22	Balazca, Batopilas, Guachochi, Guadalupe y Calvo, Morón	Sin cobertura en otras entidades		
72	Chihuahua	Hidalgo del Parral	Radio	Concesión Comercial	Guzan, S.A. de C.V.	XKCFH-FM	96.3 MHz		La Trenzada	FM	5.6, 9	11, 18, 19, 20, 21, 22	Alcudia, Camargo, Cuatémoc, Hidalgo del Parral, Hupoltan, Jiménez, López, Matamoros, San Francisco de Conchos, San Francisco del Oro, Santa Bárbara, Valle de Zaragoza	Sin cobertura en otras entidades	Durango: Hidalgo	
73	Chihuahua	Hidalgo del Parral	Radio	Concesión Social	Datar Radio, A.C.	XHDAR-FM	107.9 MHz		S/D	FM	5, 6, 7, 8, 9	11, 12, 14, 15, 18, 19, 20, 21, 22	Alcudia, Camargo, Cuatémoc, Hidalgo del Parral, Hupoltan, Jiménez, López, Matamoros, San Francisco de Conchos, San Francisco del Oro, Santa Bárbara	Sin cobertura en otras entidades	Durango: Guaraní, Cuernavaca	
74	Chihuahua	Hidalgo del Parral	Radio	Concesión Comercial	Radio Parlatina, S.A. de C.V.	XHGD-FM	90.3 MHz		La Polesca	FM	5, 9	20, 21, 22	Alcudia, Camargo, Cuatémoc, Hidalgo del Parral, Hupoltan, Jiménez, López, Matamoros, San Francisco de Conchos, San Francisco del Oro, Santa Bárbara	Sin cobertura en otras entidades	Durango: Guaraní, Cuernavaca	
75	Chihuahua	Hidalgo del Parral	Radio	Concesión Comercial	XPHH, S.A. de C.V.	XPHH-FM	90.3 MHz		Los 40 Principales	FM	5, 9	20, 21, 22	Alcudia, Camargo, Cuatémoc, Hidalgo del Parral, Hupoltan, Jiménez, López, Matamoros, San Francisco de Conchos, San Francisco del Oro, Santa Bárbara	Sin cobertura en otras entidades	Durango: Guaraní, Cuernavaca	
76	Chihuahua	Hidalgo del Parral	Radio	Concesión Comercial	XHEPC-AM, S.A. de C.V.	XHEPC-FM	103.1 MHz		Estéreo Cam	FM	5, 9	20, 21, 22	Alcudia, Camargo, Cuatémoc, Hidalgo del Parral, Hupoltan, Matamoros, San Francisco del Oro, Santa Bárbara	Sin cobertura en otras entidades	Durango: Guaraní, Cuernavaca	
77	Chihuahua	Hidalgo del Parral	Radio	Concesión Comercial	Multiradio Radio, S.A. de C.V.	XHPR-FM	101.7 MHz		Radio Parlat	FM	5, 9	11, 18, 19, 20, 21, 22	Alcudia, Camargo, Cuatémoc, Hidalgo del Parral, Jiménez, López, Matamoros, San Francisco de Conchos, San Francisco del Oro, Santa Bárbara, Suroeste, Valle de Zaragoza	Sin cobertura en otras entidades	Durango: Cuernavaca	
78	Chihuahua	Hidalgo del Parral	Radio	Concesión Comercial	Israel Ballein Montes	XHLS-FM	98.5 MHz		La Capital de la Sierra	FM	5, 6, 9	11, 18, 19, 20, 21, 22	Alcudia, Camargo, Cuatémoc, Hidalgo del Parral, Jiménez, López, Matamoros, San Francisco de Conchos, San Francisco del Oro, Santa Bárbara, Suroeste, Valle de Zaragoza	Sin cobertura en otras entidades	Durango: Cuernavaca	Lunes a Domingo 06:00 a 22:00 hrs, 17 hora
79	Chihuahua	Nuevo Casas Grandes	Radio	Concesión Comercial	Radio Casas Grandes, S.A.	XETCAM-FM	54.9 MHz		La Sirena de la Psicología	FM	2, 7	11, 13	Alcudia, Asunción, Buenavista, Casas Grandes, Cuatémoc, Iguala, Iguala, Zaragoza, Juarez, Matamoros, Nuevo Casas Grandes	Sin cobertura en otras entidades	Sonora: Suroeste, Suroeste	
80	Chihuahua	Nuevo Casas Grandes	Radio	Concesión Comercial	Israel Ballein Montes	XHNG-FM	104.9 MHz		La Sirena	FM	2, 7	11, 13	Buenavista, Casas Grandes, Galeana, Juarez, Nuevo Casas Grandes	Sin cobertura en otras entidades		
81	Chihuahua	Nuevo Sacramento	Radio	Concesión Comercial	Imagin Monterrey, S.A. de C.V.	XHCU-FM	97.3 MHz		Imagin	FM	2, 6, 7, 8, 9	11, 12, 13, 14, 15, 16, 17, 18, 19, 20, 21, 22	Alcudia, Camargo, Cuatémoc, Hidalgo del Parral, Hupoltan, Jiménez, López, Matamoros, San Francisco de Conchos, San Francisco del Oro, Santa Bárbara	Sin cobertura en otras entidades		
82	Chihuahua	Nuevo Sacramento	Radio	Concesión Comercial	Formula Radiodiosa, S.A. de C.V.	XHVF-FM	101.7 MHz		Radio Formula	FM	5, 6, 7, 8, 9	11, 12, 13, 14, 15, 16, 17, 18, 19, 21	Adama, Aquiles Serdan, Chihuahua, Gran Morón, Rosales	Sin cobertura en otras entidades		
83	Chihuahua	Opanga	Radio	Concesión Comercial	Josef Gerardo López de la Rocha	XHHH-FM	102.5 MHz		La Ley	FM	5	11, 20	Quinga	Sin cobertura en otras entidades		

Emisoras que se ven y escuchan en la entidad

Catálogo de las emisoras de radio y televisión del estado de Chihuahua

Emisoras que se ven y escuchan en la entidad																Cobertura en otras entidades y municipio		Transmisión mensual de 18 horas (para distritos)	
N°	Estado / Zonificación	Relación / Localidad / Ubicación	Medio	Regimen	Nombre del concesionario / propietario	Signa	Frecuencia / Canal	Proximidad / Canal virtual	Nombre de la estación	Tipo de emisora	Cobertura estatal (municipio)	Cobertura distrital local	Cobertura municipal	Cobertura en otras entidades	Transmisión mensual de 18 horas (para distritos)				
84	Chihuahua	Ojinaga	Radio	Concesión Comercial	Israel Barón Montes	XHQG-FM	101.7 MHz		Radio Ranchito	FM	2,5	11, 20	Ojinaga	Sin cobertura en otras entidades					
85	Chihuahua	Ojinaga	Radio	Concesión Comercial	XHQG-FM S.A. de C.V.	XHQG-FM	100.9 MHz		La Poderosa	FM	5	11	Ojinaga	Sin cobertura en otras entidades					
86	Chihuahua	Ojinaga	Radio	Concesión Comercial	Gerardo Olacinda Vargas	XHQH-FM	100.1 MHz		Radio Etnas	FM	5	11, 20	Ojinaga	Sin cobertura en otras entidades					
87	Chihuahua	San Buenaventura	Radio	Concesión Comercial	Israel Barón Montes	XHBF-FM	99.3 MHz		La gran Buena de San Buena	FM	2,7	1, 11, 13, 14	Alameda, Buenaventura, Galeana, Ignacio Zaragoza, Nampulga	Sin cobertura en otras entidades					
88	Chihuahua	San Francisco del Oro	Radio	Concesión Comercial	XHBS, S.A. de C.V.	XHBH-AM XHBF-FM	720 kHz 107.1 MHz		Kel Buena	Migración AM-FM	5, 8, 9	11, 18, 19, 20, 21, 22	Alameda, Camargo, Coronado, El Tirol, Hidalgo del Paraiso, Hospital, Jimenez, Lopez, Matamoros, San Francisco del Oro, Santa Barbara, Sateño, Sateño, Valle de Zaragoza	Durango, Guaymas, Hidalgo, Ingle, Ocampo, San Benito					
89	Chihuahua	Santa Anita	Radio	Concesión Comercial	Emisora de Delicias, S.A. de C.V.	XHQH-FM	95.3 MHz		Romántica	FM	5, 6, 7, 8, 9	11, 12, 18, 19, 20, 21, 22	Adama, Apales Sateño, Chihuahua, Delicias, Juarez, la Cruz, Moqui, Rosales, Saucillo	Sin cobertura en otras entidades					
90	Chihuahua	Santa Barbara	Radio	Concesión Comercial	Radio Santa Barbara, S.A. de C.V.	XHBF-FM	94.9 MHz		Radio Mexicana	FM	5, 8, 9	11, 18, 19, 20, 21, 22	Alameda, Camargo, Coronado, Hidalgo del Paraiso, Hospital, Jimenez, Lopez, Matamoros, San Francisco del Oro, Santa Barbara, Sateño, Sateño, Valle de Zaragoza	Durango, Ocampo					
91	Chihuahua	Tenebris	Radio	Concesión Comercial	Radio los Compadres, A.C.	XHBF-FM	107.3 MHz		SD	FM	8	11, 18, 19, 20, 21, 22	Alameda, Camargo, Coronado, Hidalgo del Paraiso, Hospital, Jimenez, Lopez, Matamoros, San Francisco del Oro, Santa Barbara, Sateño, Sateño, Valle de Zaragoza	Sin cobertura en otras entidades					
92	Chihuahua	Uruapan	Radio	Concesión Social	La Voz de la Sierra Tarumata, A.C.	XHBF-FM	89.3 MHz		SD	FM	9	11, 18, 19, 20, 21, 22	Alameda, Camargo, Coronado, Hidalgo del Paraiso, Hospital, Jimenez, Lopez, Matamoros, San Francisco del Oro, Santa Barbara, Sateño, Sateño, Valle de Zaragoza	Sin cobertura en otras entidades					
93	Chihuahua	Cd. Cuatrefino	Televisión	Concesión Social	Sistema Regional de Televisión, A.C.	XHCFH-TDT	33	4, 1	Canal 2	TDT	5, 6, 7, 8, 9	12, 13, 14, 18, 19, 21, 22	Bachajon, Cuatrefino, Cuahuatitlan, Gran Moroles	Sin cobertura en otras entidades	Lunes a Domingo 14.00 a 23.59 hrs, 19 horas				
94	Chihuahua	Cd. Juarez	Televisión	Concesión Social	Televisión de la Frontera, S.A.	XHCF-TDT	50	50, 1	Canal 5	TDT	1, 2, 3, 4	1, 2, 3, 4, 5, 6, 7, 8, 9, 10, 11	Alameda, Cuatrefino, Juarez, Praxedis G. Guerrero	Sin cobertura en otras entidades					
95	Chihuahua	Cd. Juarez	Televisión	Concesión Social	Televisión Nacional, S.A. de C.V.	XHCF-TDT	45	44, 1	El Trece	TDT	1, 2, 3, 4	2, 3, 4, 5, 6, 7, 8, 9, 10, 11	Alameda, Cuatrefino, Juarez, Praxedis G. Guerrero	Sin cobertura en otras entidades					
96	Chihuahua	Cd. Juarez	Televisión	Concesión Social	Televisión Nacional, S.A. de C.V.	XHCF-TDT	45.3	44, 3	Canal Caribbeo	Multiprogramación	1, 2, 3, 4	2, 3, 4, 5, 6, 7, 8, 9, 10, 11	Alameda, Cuatrefino, Juarez, Praxedis G. Guerrero	Sin cobertura en otras entidades					
97	Chihuahua	Cd. Juarez	Televisión	Concesión Social	Televisión Nacional, S.A. de C.V.	XHCF-TDT	45.4	44, 4	World TV	Multiprogramación	1, 2, 3, 4	2, 3, 4, 5, 6, 7, 8, 9, 10, 11	Alameda, Cuatrefino, Juarez, Praxedis G. Guerrero	Sin cobertura en otras entidades					
98	Chihuahua	Chihuahua	Televisión	Concesión Social	Sistema Regional de Televisión, A.C.	XHABC-TDT	34	20, 1	Canal 28.1	TDT	5, 6, 7, 8	11, 12, 13, 14, 15, 16, 17, 18, 19, 20, 21	Adama, Apales Sateño, Chihuahua	Sin cobertura en otras entidades					
99	Chihuahua	Chihuahua	Televisión	Concesión Social	Sistema Regional de Televisión, A.C.	XHABC-TDT	34.2	20, 2	Canal 28.2	Multiprogramación	5, 6, 7, 8	11, 12, 13, 14, 15, 16, 17, 18, 19, 20, 21	Adama, Apales Sateño, Chihuahua	Sin cobertura en otras entidades					
99	Chihuahua	Hidalgo del Paraiso	Televisión	Concesión Comercial	Pedro Luis Fitzmaurice Morales	XHMH-TDT	30	13, 1	Canal 13	TDT	5, 8, 9	11, 18, 19, 20, 21, 22	Alameda, Camargo, Coronado, Hidalgo del Paraiso, Jimenez, Lopez, Matamoros, San Francisco del Oro, Santa Barbara, Valle de Zaragoza	Sin cobertura en otras entidades	Lunes a Viernes 06.00 a 23.59 hrs, 18 horas 07.00 a 23.59 hrs, 17 horas 08.00 a 23.59 hrs, 15 horas				
100	Chihuahua	Cd. Delicias	Televisión	Concesión Comercial	Intermedia de Chihuahua, S.A. de C.V.	XHCHC-TDT	30	44, 1	SD	TDT	2, 5, 6, 7, 8, 9	1, 11, 12, 13, 14, 15, 16, 17, 18, 19, 20, 21, 22	Adama, Apales Sateño, Bachajon, Cuatrefino, Chihuahua, Cuatrefino, Delicias, De Belisario Dominguez, Gran Moroles, Guerrero, Jimenez, la Cruz, Moqui, Riva Palacio, Rosales, Santa Barbara, Saucillo	Sin cobertura en otras entidades					
101	Chihuahua	Cd. Juarez	Televisión	Concesión Comercial	Multimedia Televisión, S.A. de C.V.	XHMTCH-TDT	28	6, 1	SD	TDT	1, 2, 3, 4	2, 3, 4, 5, 6, 7, 8, 9, 10, 11	Alameda, Cuatrefino, Juarez, Praxedis G. Guerrero	Sin cobertura en otras entidades					
102	Chihuahua	Cd. Camargo	Televisión	Concesión Comercial	Telemax, S.A. de C.V.	XHCHC-TDT	36	2, 1	Las Estrellas	TDT	5, 9	11, 18, 20, 21	Alameda, Camargo, Jimenez, la Cruz, San Francisco de Coahuila, Saucillo	Sin cobertura en otras entidades					
103	Chihuahua	Cd. Cuatrefino	Televisión	Concesión Comercial	Telemax, S.A. de C.V.	XHCHC-TDT	36	2, 1	Las Estrellas	TDT	5, 6, 7, 8, 9	1, 12, 13, 14, 18, 19, 21, 22	Bachajon, Camargo, Cuatrefino, Cuahuatitlan, Gran Moroles, Guerrero, Matamoros, Saucillo, Valle de Zaragoza	Sin cobertura en otras entidades					
104	Chihuahua	Cd. Delicias	Televisión	Concesión Comercial	Telemax, S.A. de C.V.	XHCHC-TDT	30	2, 1	Las Estrellas	TDT	5, 6, 8, 9	11, 12, 18, 19, 20, 21	Adama, Apales Sateño, Delicias, Jimenez, Moqui, Rosales, Saucillo, Valle de Zaragoza	Sin cobertura en otras entidades					

Catálogo de las emisoras de radio y televisión del estado de Chihuahua

Emisoras que se ven y escuchan en la entidad																
N°	Estado / Dependencia	Propietario / Licenciatario / Ubicación	Medio	Regimen	Nombre del concesionario / permisionario	Signa	Frecuencia / Canal	Frecuencia / Canal virtual	Nombre de la estación	Tipo de estación	Cobertura distrital federal	Cobertura distrital local	Cobertura municipal	Cobertura en otras entidades y municipio	Presencia mensual de 38 horas (para señales)	Características para transmitir en inglés o en alguna lengua
104	Chihuahua	Cd. Jiménez	Televisión	Concesión Comercial	Telefmx, S.A. de C.V.	XHBU-TDT	33	2.1	Las Estrellas	TDT Retransmisor	5,9	11, 20, 21	Atende, Camargo, Coronado, Jiménez, López	Sin cobertura en otras entidades		
105	Chihuahua	Cd. Matamoros	Televisión	Concesión Comercial	Telefmx, S.A. de C.V.	XHMAC-TDT	29	2.1	Las Estrellas	TDT Retransmisor	2,7	1, 13	Matamoros, Temozachi	Sin cobertura en otras entidades		
106	Chihuahua	Hidalgo del Parral	Televisión	Concesión Comercial	Telefmx, S.A. de C.V.	XHHP-TDT	26	2.1	Las Estrellas	TDT Retransmisor	5,6,9	11, 18, 19, 20, 21, 22	Atende, Belizta, Camargo, Coronado, Hidalgo del Parral, Jiménez, López, Matamoros, San Francisco de Conchos, San Francisco del Oro, Santa Bárbara, Valle de Zaragoza	Sin cobertura en otras entidades		
107	Chihuahua	Hidalgo del Parral	Televisión	Concesión Comercial	Telefmx, S.A. de C.V.	XHHP-TDT	26,2	5,1	Canal 5	Multiprogramación	5,6,9	11, 18, 19, 20, 21, 22	Atende, Belizta, Camargo, Coronado, Hidalgo del Parral, Jiménez, López, Matamoros, San Francisco de Conchos, San Francisco del Oro, Santa Bárbara, Valle de Zaragoza	Sin cobertura en otras entidades		
107	Chihuahua	Navero Casas Grandes	Televisión	Concesión Comercial	Telefmx, S.A. de C.V.	XHNG-TDT	27	2,1	Las Estrellas	TDT Retransmisor	2	1, 11	Acemión, Casas Grandes, Galeana, Javos, Navero Casas Grandes	Sin cobertura en otras entidades		
108	Chihuahua	Navero Casas Grandes	Televisión	Concesión Comercial	Telefmx, S.A. de C.V.	XHNG-TDT	27,2	5,1	Canal 5	Multiprogramación	2	1, 11	Acemión, Casas Grandes, Galeana, Javos, Navero Casas Grandes	Sin cobertura en otras entidades		
108	Chihuahua	Ojinaga	Televisión	Concesión Comercial	Telefmx, S.A. de C.V.	XHOCH-TDT	15	2,1	Las Estrellas	TDT Retransmisor	5	11	Ojinaga	Sin cobertura en otras entidades		
109	Chihuahua	San Buenaventura	Televisión	Concesión Comercial	Telefmx, S.A. de C.V.	XHBV-TDT	35	2,1	Las Estrellas	TDT Retransmisor	2,7	1, 11, 13, 14	Bachivia, Buenaventura, Galeana, Gómez Farías, Guerrero, Matamoros, Matamoros, Námiquipa, Navero Casas Grandes	Sin cobertura en otras entidades		
110	Chihuahua	Santa Bárbara	Televisión	Concesión Comercial	Telefmx, S.A. de C.V.	XHSAC-TDT	34	2,1	Las Estrellas	TDT Retransmisor	5,9	20, 21	Hidalgo del Parral, San Francisco del Oro, Santa Bárbara	Sin cobertura en otras entidades		
111	Chihuahua	Cd. Juárez	Televisión	Concesión Comercial	Telefmx, S.A. de C.V.	XHCH-TDT	30	8,1	Televisión Juárez	TDT	1, 2, 3, 4	1, 2, 3, 4, 5, 6, 7, 8, 9, 10, 11	Acemión, Guadalupe, Juárez, Paredes G. Guerrero	Sin cobertura en otras entidades		
111	Chihuahua	Cd. Juárez	Televisión	Concesión Comercial	Telefmx, S.A. de C.V.	XHCH-TDT	30,2	8,2	Foto TV	Multiprogramación	2,5	11, 20	Ojinaga	Sin cobertura en otras entidades		
112	Chihuahua	Cd. Juárez	Televisión	Concesión Comercial	Canales de Televisión Populares, S.A. de C.V.	XEPN-TDT	29	2,1	Las Estrellas	TDT Retransmisor	1, 2, 3, 4	1, 2, 3, 4, 5, 6, 7, 8, 9, 10, 11	Guadalupe, Juárez, Paredes G. Guerrero	Sin cobertura en otras entidades		
112	Chihuahua	Cd. Juárez	Televisión	Concesión Comercial	Canales de Televisión Populares, S.A. de C.V.	XEPN-TDT	29,2	2,2	Estrella El Paso	Multiprogramación	1, 2, 3, 4	1, 2, 3, 4, 5, 6, 7, 8, 9, 10, 11	Guadalupe, Juárez, Paredes G. Guerrero	Sin cobertura en otras entidades		
113	Chihuahua	Chihuahua	Televisión	Concesión Comercial	Canales de Televisión Populares, S.A. de C.V.	XPR-TDT	28	2,1	Las Estrellas	TDT	5,6,7,8,9	1, 11, 12, 13, 14, 15, 16, 17, 18	Atama, Aquiles Serdan, Bachivia, Chihuahua, Námiquipa, Río Pálcico, Rosales, Santa Isabel, Saucillo	Sin cobertura en otras entidades		
114	Chihuahua	Cd. Delicias	Televisión	Concesión Comercial	Radiotelevisión de México Norte, S.A. de C.V.	XHCDE-TDT	19	5,1	Canal 5	TDT Retransmisor	5,6,7,8,9	11, 12, 18, 19, 20, 21	Atama, Aquiles Serdan, Delicias, Juárez, La Cruz, Mequique, Rosales, Saucillo, Valle de Zaragoza	Sin cobertura en otras entidades		
114	Chihuahua	Chihuahua	Televisión	Concesión Comercial	Radiotelevisión de México Norte, S.A. de C.V.	XHCDE-TDT	26	5,1	Canal 5	TDT	5,6,7,8,9	1, 11, 12, 13, 14, 15, 16, 17, 18	Atama, Aquiles Serdan, Bachivia, Carichí, Chihuahua, Cuahimorco, Cuahuitlán, Gran Morelos, Guerrero, Námiquipa, Río Pálcico, Rosales, Santa Isabel, Saucillo	Sin cobertura en otras entidades		
115	Chihuahua	Chihuahua	Televisión	Concesión Comercial	Radiotelevisión de México Norte, S.A. de C.V.	XHCDE-TDT	24,2	5,2	Foto TV	Multiprogramación	5,6,7,8,9	11, 12, 18, 19, 20, 21, 22	Atama, Aquiles Serdan, Chihuahua, Delicias, Juárez, La Cruz, Mequique, Rosales, Saucillo	Sin cobertura en otras entidades		
116	Chihuahua	Cd. Juárez	Televisión	Concesión Comercial	Televisión de Occidente, S.A. de C.V.	XHUB-TDT	33	5,1	Canal 5	TDT Retransmisor	1, 2, 3, 4	1, 2, 3, 4, 5, 6, 7, 8, 9, 10, 11	Acemión, Guadalupe, Juárez, Paredes G. Guerrero	Sin cobertura en otras entidades		
117	Chihuahua	Cd. Jiménez	Televisión	Concesión Comercial	Televisión de Occidente, S.A. de C.V.	XHCH-TDT	24	1,1	Aguila Uno	TDT Retransmisor	5,9	20, 21	Atende, Camargo, Coronado, Jiménez, López	Sin cobertura en otras entidades		

Catálogo de las emisoras de radio y televisión del estado de Chihuahua

N°	Estado / Localidad de Emisión	Relación / Licencia / Emisoras	Medio	Regimen	Nombre del concesionario / Titular de la licencia, S.A. de C.V.	Signa	Frecuencia / Canal	Frecuencia / Canal	Nombre de la Emisora	Tipo de estación	Cobertura estatal (Mhz)	Cobertura distrital local	Cobertura municipal	Cobertura en otras entidades y municipio	Presencia dentro de 38 horas (para distrital)	Características para transmitir en inglés o en alguna lengua
117	Chihuahua	Cd. Jiménez	Televisión	Concesión Comercial	Televisión Azteca, S.A. de C.V.	XH4CH-TDT	24.2	7.1	Azteca 7	Multiprogramación	5, 9	20, 21	Almende, Camargo, Coronado, Jiménez, López	Sin cobertura en otras entidades		
118	Chihuahua	Chihuahua	Televisión	Concesión Comercial	Televisión Azteca, S.A. de C.V.	XHCH-TDT	22	1.1	Azteca Uno	TDT	5, 6, 7, 8, 9	11, 12, 13, 14, 15, 16, 17, 18, 19, 20, 21	Almende, Aguilar Sardin, Chihuahua, Delicias, Juarez, la Cruz, Moqui, Rosales, Santa Isabel, Saizillo	Sin cobertura en otras entidades		
119	Chihuahua	Chihuahua	Televisión	Concesión Comercial	Televisión Azteca, S.A. de C.V.	XHCH-TDT	22.2	1.2	ADN 40	Multiprogramación	5, 6, 7, 8, 9	11, 12, 13, 14, 15, 16, 17, 18, 19, 20, 21	Almende, Aguilar Sardin, Chihuahua, Delicias, Juarez, la Cruz, Moqui, Rosales, Santa Isabel, Saizillo	Sin cobertura en otras entidades		
120	Chihuahua	Hidalgo del Parral	Televisión	Concesión Comercial	Televisión Azteca, S.A. de C.V.	XHHP-TDT	25	1.1	Azteca Uno	TDT	2, 5, 6, 7, 8, 9	1, 11, 12, 13, 14, 15, 16, 17, 18, 19, 20, 21, 22	Almende, Camargo, Coronado, Hidalgo del Parral, Jiménez, López, Matamoros, San Francisco de Conchos, San Francisco de Oros, Santa Bárbara, Valle de Zaragoza	Sin cobertura en otras entidades		
121	Chihuahua	Hidalgo del Parral	Televisión	Concesión Comercial	Televisión Azteca, S.A. de C.V.	XHHP-TDT	25.2	1.2	ADN 40	Multiprogramación	5, 6, 9	11, 18, 19, 20, 21, 22	Almende, Camargo, Coronado, Hidalgo del Parral, Jiménez, López, Matamoros, San Francisco de Conchos, San Francisco de Oros, Santa Bárbara, Valle de Zaragoza	Sin cobertura en otras entidades		
122	Chihuahua	Nuevo Casas Grandes	Televisión	Concesión Comercial	Televisión Azteca, S.A. de C.V.	XHCG-TDT	24	1.1	Azteca Uno	TDT	2	1	Casas Grandes, Juarez, Nuevo Casas Grandes	Sin cobertura en otras entidades		
123	Chihuahua	Ojinaga	Televisión	Concesión Comercial	Televisión Azteca, S.A. de C.V.	XHOC-TDT	24.2	7.1	Azteca 7	Multiprogramación	2	1	Casas Grandes, Juarez, Nuevo Casas Grandes	Sin cobertura en otras entidades		
124	Chihuahua	Ojinaga	Televisión	Concesión Comercial	Televisión Azteca, S.A. de C.V.	XHHR-TDT	16	1.1	Azteca Uno	TDT	5	11	Ojinaga	Sin cobertura en otras entidades		
125	Chihuahua	Cd. Juárez	Televisión	Concesión Comercial	Televisión Azteca, S.A. de C.V.	XHHR-TDT	16.2	7.1	Azteca 7	Multiprogramación	5	11	Ojinaga	Sin cobertura en otras entidades		
126	Chihuahua	Cd. Juárez	Televisión	Concesión Comercial	Televisión Azteca, S.A. de C.V.	XHCE-TDT	34	1.1	Azteca Uno	TDT	1, 2, 3, 4	2, 3, 4, 5, 6, 7, 8, 9, 10, 11	Guadalupe, Juárez, Praxedis G. Guerrero	Sin cobertura en otras entidades		
127	Chihuahua	Cd. Juárez	Televisión	Concesión Comercial	Televisión Azteca, S.A. de C.V.	XHCE-TDT	34.2	1.2	ADN 40	Multiprogramación	1, 2, 3, 4	2, 3, 4, 5, 6, 7, 8, 9, 10, 11	Guadalupe, Juárez, Praxedis G. Guerrero	Sin cobertura en otras entidades		
128	Chihuahua	Cd. Camargo	Televisión	Concesión Comercial	Televisión Azteca, S.A. de C.V.	XHCU-TDT	21	7.1	Azteca 7	TDT	5, 9	11, 19, 20, 21	Almende, Camargo, Jiménez, la Cruz, San Francisco de Conchos, Saizillo	Sin cobertura en otras entidades		
129	Chihuahua	Cd. Camargo	Televisión	Concesión Comercial	Televisión Azteca, S.A. de C.V.	XHCU-TDT	21.2	1.1	Azteca Uno	Multiprogramación	5, 9	11, 19, 20, 21	Almende, Camargo, Jiménez, la Cruz, San Francisco de Conchos, Saizillo	Sin cobertura en otras entidades		
130	Chihuahua	Chihuahua	Televisión	Concesión Comercial	Televisión Azteca, S.A. de C.V.	XHECH-TDT	21	7.1	Azteca 7	TDT	2, 5, 6, 7, 8, 9	1, 11, 12, 13, 14, 15, 16, 17, 18, 19, 20, 21, 22	Almende, Aguilar Sardin, Ballesteria, Cuatrecasas, Cuernavaca, Cuernavaca, Delicias, Dr. Belisario Domínguez, Gran Morón, Guadalupe, Juarez, la Cruz, Moqui, Riva Páez, Rosales, Santa Isabel, Saizillo	Sin cobertura en otras entidades		
131	Chihuahua	Chihuahua	Televisión	Concesión Comercial	Televisión Azteca, S.A. de C.V.	XHECH-TDT	21.2	7.2	A+	Multiprogramación	2, 5, 6, 7, 8, 9	1, 11, 12, 13, 14, 15, 16, 17, 18, 19, 20, 21, 22	Almende, Aguilar Sardin, Ballesteria, Cuatrecasas, Cuernavaca, Cuernavaca, Delicias, Dr. Belisario Domínguez, Gran Morón, Guadalupe, Juarez, la Cruz, Moqui, Riva Páez, Rosales, Santa Isabel, Saizillo	Sin cobertura en otras entidades		
132	Chihuahua	Hidalgo del Parral	Televisión	Concesión Comercial	Televisión Azteca, S.A. de C.V.	XHHP-TDT	22	7.1	Azteca 7	TDT	5, 6, 9	11, 18, 19, 20, 21, 22	Almende, Camargo, Coronado, Hidalgo del Parral, Jiménez, López, Matamoros, San Francisco de Conchos, San Francisco de Oros, Santa Bárbara, Valle de Zaragoza	Sin cobertura en otras entidades		
133	Chihuahua	Cd. Juárez	Televisión	Concesión Comercial	Televisión Azteca, S.A. de C.V.	XHCH-TDT	36	20.1	Azteca 7	TDT	1, 2, 3, 4	2, 3, 4, 5, 6, 7, 8, 9, 10, 11	Guadalupe, Juárez, Praxedis G. Guerrero	Sin cobertura en otras entidades		

Catálogo de las emisoras de radio y televisión del estado de Chihuahua

Emisoras que se ven y escuchan en la entidad										Cobertura de las emisoras de radio y televisión del estado de Chihuahua										Cobertura en otras entidades y municipio		Tiempo máximo de transmisión en horas o en alguna lengua	
N°	Estado / Localidad	Político / Localidad / Ubicación	Medio	Regimen	Nombre del concesionario / Titular	Signa	Frecuencia / Canal	Frecuencia / Canal estatal	Nombre de la estación	Tipo de emisora	Cobertura estatal (km²)	Cobertura distrital local	Cobertura municipal	Cobertura en otras entidades	Tiempo máximo de transmisión en horas o en alguna lengua	Cobertura en otras entidades y municipio							
127	Chihuahua	Cd. Juárez	Televisión	Concesión Comercial	Instituto Politécnico Nacional	XHCJH-TDT	36.2	20.2	A+	Multiprogramación	1, 2, 3, 4	2, 3, 4, 5, 6, 7, 8, 9, 10, 11	Guadalupe, Juárez, Praxedis G. Guerrero	Sin cobertura en otras entidades		Sin cobertura en otras entidades	Sin cobertura en otras entidades						
		Cd. Cuauhtémoc	Televisión	Concesión Público		XHCJU-TDT	20	11.1	Canal Once	TDT Retransmited	2, 5, 6, 7, 8, 9	1, 11, 12, 13, 14, 15, 16, 19, 20	Bachajón, Camichín, Chihuahua, Cuauhtémoc, Cuahuitlán, Dr. Belisario Domínguez, Gran Morelos, Guerrero, Riva Palacios, Santa Isabel	Sin cobertura en otras entidades									
		Cd. Cuauhtémoc	Televisión	Concesión Público		XHCJU-TDT	20.2	11.2	Once Niños	Multiprogramación	2, 5, 6, 7, 8, 9	1, 11, 12, 13, 14, 15, 16, 19, 20	Bachajón, Camichín, Chihuahua, Cuauhtémoc, Cuahuitlán, Dr. Belisario Domínguez, Gran Morelos, Guerrero, Riva Palacios, Santa Isabel	Sin cobertura en otras entidades									
		Cd. Chihuahua	Televisión	Concesión Público		XHCJH-TDT	25	11.1	Canal Once	TDT	2, 5, 6, 7, 8, 9	1, 12, 13, 14, 15, 16, 17, 18, 19, 22, 21, 22	Adama, Apéles Serrán, Chihuahua, Gran Morelos, Rosales, Santa Isabel, Saucillo	Sin cobertura en otras entidades									
129	Chihuahua	Cd. Chihuahua	Televisión	Concesión Público	Instituto Politécnico Nacional	XHCJH-TDT	25.2	11.2	Once Niños	Multiprogramación	2, 5, 6, 7, 8, 9	1, 12, 13, 14, 15, 16, 17, 18, 19, 20, 21, 22	Adama, Apéles Serrán, Chihuahua, Gran Morelos, Rosales, Santa Isabel, Saucillo	Sin cobertura en otras entidades		Sin cobertura en otras entidades	Sin cobertura en otras entidades						
		Cd. Delicias	Televisión	Concesión Público		XHCJD-TDT	20	11.1	Canal Once	TDT Retransmited	5, 6, 8, 9	1, 12, 13, 19, 20, 21	Adama, Apéles Serrán, Camargo, Delicias, Jiménez, la Cruz, Miquel, Rosales, Saucillo	Sin cobertura en otras entidades									
		Cd. Delicias	Televisión	Concesión Público		XHCJD-TDT	20.2	11.2	Once Niños	Multiprogramación	5, 6, 8, 9	1, 12, 19, 20, 21	Adama, Apéles Serrán, Camargo, Delicias, Jiménez, la Cruz, Miquel, Rosales, Saucillo	Sin cobertura en otras entidades									
		Cd. Juárez	Televisión	Concesión Comercial		XHCTCJ-TDT	31	3.1	Imagen TV	TDT Retransmited	1, 2, 3, 4	2, 3, 4, 5, 6, 7, 8, 9, 10, 11	Guadalupe, Juárez, Praxedis G. Guerrero	Sin cobertura en otras entidades									
131	Chihuahua	Cd. Juárez	Televisión	Concesión Comercial	Cadena Tres I, S.A. de C.V.	XHCTCJ-TDT	31.2	3.3	Canal 16	Multiprogramación	1, 2, 3, 4	2, 3, 4, 5, 6, 7, 8, 9, 10, 11	Guadalupe, Juárez, Praxedis G. Guerrero	Sin cobertura en otras entidades		Sin cobertura en otras entidades	Sin cobertura en otras entidades						
		Cd. Juárez	Televisión	Concesión Comercial		XHCTCJ-TDT	31.3	3.4	Excalibur TV	Multiprogramación	1, 2, 3, 4	2, 3, 4, 5, 6, 7, 8, 9, 10, 11	Guadalupe, Juárez, Praxedis G. Guerrero	Sin cobertura en otras entidades									
		Cd. Chihuahua	Televisión	Concesión Comercial		XHCTCH-TDT	29	3.1	Imagen TV	TDT	2, 5, 6, 7, 8, 9	1, 12, 13, 14, 15, 16, 17, 18, 19, 20, 21	Adama, Apéles Serrán, Chihuahua, Rosales, Santa Isabel, Saucillo	Sin cobertura en otras entidades									
		Cd. Chihuahua	Televisión	Concesión Comercial		XHCTCH-TDT	29.2	3.3	Canal 16	Multiprogramación	2, 5, 6, 7, 8, 9	1, 12, 13, 14, 15, 16, 17, 18, 19, 20, 21	Adama, Apéles Serrán, Chihuahua, Rosales, Santa Isabel, Saucillo	Sin cobertura en otras entidades									
132	Chihuahua	Cd. Chihuahua	Televisión	Concesión Comercial	Cadena Tres I, S.A. de C.V.	XHCTCH-TDT	29.3	3.4	Excalibur TV	Multiprogramación	2, 5, 6, 7, 8, 9	1, 12, 13, 14, 15, 16, 17, 18, 19, 20, 21	Adama, Apéles Serrán, Chihuahua, Rosales, Santa Isabel, Saucillo	Sin cobertura en otras entidades		Sin cobertura en otras entidades	Sin cobertura en otras entidades						
		Cd. Chihuahua	Televisión	Concesión Comercial		XHCTCH-TDT	29.3	3.4	Excalibur TV	Multiprogramación	2, 5, 6, 7, 8, 9	1, 12, 13, 14, 15, 16, 17, 18, 19, 20, 21	Adama, Apéles Serrán, Chihuahua, Rosales, Santa Isabel, Saucillo	Sin cobertura en otras entidades									
		Cd. Chihuahua	Televisión	Concesión Comercial		XHCTCH-TDT	29.3	3.4	Excalibur TV	Multiprogramación	2, 5, 6, 7, 8, 9	1, 12, 13, 14, 15, 16, 17, 18, 19, 20, 21	Adama, Apéles Serrán, Chihuahua, Rosales, Santa Isabel, Saucillo	Sin cobertura en otras entidades									
		Cd. Chihuahua	Televisión	Concesión Comercial		XHCTCH-TDT	29.3	3.4	Excalibur TV	Multiprogramación	2, 5, 6, 7, 8, 9	1, 12, 13, 14, 15, 16, 17, 18, 19, 20, 21	Adama, Apéles Serrán, Chihuahua, Rosales, Santa Isabel, Saucillo	Sin cobertura en otras entidades									
EMISORAS DE OTRAS ENTIDADES FEDERATIVAS QUE SE ENCUENTRAN OBLIGADAS A SUSPENDER LA DIFUSIÓN DE PROPAGANDA GUBERNAMENTAL																							
133	Guarajito	Cd. Juárez	Radio	Concesión Comercial	Radio Santa Fe de Guarajito, S.A.	XER-AM XHFL-FM	100.0 MHz 99.7 MHz		Radio Santa Fe de Guarajito	Combo	7	13	Mora	Guadalupe y Cuervo	16 horas Lunes a Viernes 06:00 a 2:15 hrs. 16 horas Sábado 07:00 a 2:15 hrs. 16 horas Domingo 07:00 a 2:15 hrs. 16 horas	Sin cobertura en otras entidades	Sin cobertura en otras entidades						
		Cd. Chihuahua	Radio	Concesión Comercial		XHFL-FM	99.7 MHz		Radio Santa Fe de Guarajito	Combo	7	13	Mora	Guadalupe y Cuervo	16 horas								
		Cd. Chihuahua	Radio	Concesión Comercial		XHFL-FM	99.7 MHz		Radio Santa Fe de Guarajito	Combo	7	13	Mora	Guadalupe y Cuervo	16 horas								
		Cd. Chihuahua	Radio	Concesión Comercial		XHFL-FM	99.7 MHz		Radio Santa Fe de Guarajito	Combo	7	13	Mora	Guadalupe y Cuervo	16 horas								
134	Sinaloa	Cd. Culiacán	Radio	Concesión Comercial	Radio Amor, S.A. de C.V.	XHCL-FM	98.5 MHz		La Comedia	FM	9	22	Guadalupe y Cuervo	Guadalupe y Cuervo	16 horas	Sin cobertura en otras entidades	Sin cobertura en otras entidades						
		Cd. Culiacán	Radio	Concesión Comercial		XHCL-FM	98.5 MHz		La Comedia	FM	9	22	Guadalupe y Cuervo	Guadalupe y Cuervo	16 horas								
		Cd. Culiacán	Radio	Concesión Comercial		XHCL-FM	98.5 MHz		La Comedia	FM	9	22	Guadalupe y Cuervo	Guadalupe y Cuervo	16 horas								
		Cd. Culiacán	Radio	Concesión Comercial		XHCL-FM	98.5 MHz		La Comedia	FM	9	22	Guadalupe y Cuervo	Guadalupe y Cuervo	16 horas								
135	Sinaloa	Cd. Culiacán	Radio	Concesión Comercial	Radio Amor, S.A. de C.V.	XHCL-FM	98.5 MHz		La Comedia	FM	9	22	Guadalupe y Cuervo	Guadalupe y Cuervo	16 horas	Sin cobertura en otras entidades	Sin cobertura en otras entidades						
		Cd. Culiacán	Radio	Concesión Comercial		XHCL-FM	98.5 MHz		La Comedia	FM	9	22	Guadalupe y Cuervo	Guadalupe y Cuervo	16 horas								
		Cd. Culiacán	Radio	Concesión Comercial		XHCL-FM	98.5 MHz		La Comedia	FM	9	22	Guadalupe y Cuervo	Guadalupe y Cuervo	16 horas								
		Cd. Culiacán	Radio	Concesión Comercial		XHCL-FM	98.5 MHz		La Comedia	FM	9	22	Guadalupe y Cuervo	Guadalupe y Cuervo	16 horas								
136	Sinaloa	Cd. Culiacán	Radio	Concesión Comercial	Radio Amor, S.A. de C.V.	XHCL-FM	98.5 MHz		La Comedia	FM	9	22	Guadalupe y Cuervo	Guadalupe y Cuervo	16 horas	Sin cobertura en otras entidades	Sin cobertura en otras entidades						
		Cd. Culiacán	Radio	Concesión Comercial		XHCL-FM	98.5 MHz		La Comedia	FM	9	22	Guadalupe y Cuervo	Guadalupe y Cuervo	16 horas								
		Cd. Culiacán	Radio	Concesión Comercial		XHCL-FM	98.5 MHz		La Comedia	FM	9	22	Guadalupe y Cuervo	Guadalupe y Cuervo	16 horas								
		Cd. Culiacán	Radio	Concesión Comercial		XHCL-FM	98.5 MHz		La Comedia	FM	9	22	Guadalupe y Cuervo	Guadalupe y Cuervo	16 horas								

Catálogo de las emisoras de radio y televisión del estado de Chiuhua

Emisoras que se ven y escuchan en la entidad															Cobertura en otras entidades y municipio		Horario de transmisión (en horas locales)	
N°	Estado / Localidad / Ubicación	Medio	Regimen	Nombre del concesionario / propietario	Signa	Frecuencia / Canal	Frecuencia / Canal virtual	Nombre de la estación	Tipo de emisora	Cobertura distrital federal	Cobertura distrital local	Cobertura municipal	Cobertura en otras entidades y municipio	Horario de transmisión (en horas locales)				
	Sinaloa	Guasave	Concesión Comercial	Grupo RSN de Guasave, S.A. de C.V.	XHECRO-FM	93.7 MHz.		La Mera Jefa	FM	9	22	Guadalupe y Calvo, Moritos, Uruque						
	Sinaloa	Guasave	Concesión Comercial	Grupo RSN de Guasave, S.A. de C.V.	XHGSE-FM	96.1 MHz.		Ena FM, Ena 96.1	FM	9	22	Guadalupe y Calvo						
	Sinaloa	Guasave	Concesión Social	Sincoas Arte y Gloria, A.C.	XHGVE-FM	94.5 MHz.			FM	9	22	Guadalupe y Calvo						
	Sinaloa	Guasave	Concesión Comercial	GPM Grupo Promociones Musicales, S.A. de C.V.	XHPQVS-FM	88.9 MHz.			FM	9	22	Guadalupe y Calvo, Moritos						
	Sinaloa	Los Mochis	Concesión Comercial	Radiofuerza XEHS, S.A. de C.V.	XEHS-AM XEHS-FM	540 kHz 90.9 MHz.		La Mejor	Migración AM-FM	7, 9	13, 22	Batopilas, Guadalupe y Calvo, Moritos, Uruque						
	Sinaloa	Los Mochis	Concesión Comercial	XECF Radio Impacto 14-10, S.A.	XHCF-FM	93.3 kHz.		La Mexicana	FM	7, 9	13, 22	Batopilas, Moritos, Uruque						
	Sinaloa	Los Mochis	Concesión Comercial	Radio 7 Televisión de Sinaloa, S.A. de C.V.	XHCW-FM	96.5 MHz.		La Poderosa	FM	7, 9	13, 22	Batopilas, Guadalupe y Calvo, Moritos, Uruque						
	Sinaloa	Los Mochis	Concesión Comercial	Radio 7 Televisión de Sinaloa, S.A. de C.V.	XHECU-FM	91.7 MHz.		Banda 91.7 FM	FM	7, 9	13, 22	Batopilas, Moritos, Uruque						
	Sinaloa	Los Mochis	Concesión Comercial	Radio Vinculación, S.A.	XHEMOS-FM	94.1 MHz.		Pop FM	FM	7, 9	13, 22	Guadalupe y Calvo, Uruque						
	Sinaloa	Los Mochis	Concesión Comercial	Radio de Jesús Chávez López	XHMAX-FM	102.5 MHz.		El Buena	FM	7, 9	13, 22	Batopilas, Guadalupe y Calvo, Guasapare, Moritos, Uruque						
	Sinaloa	Los Mochis	Concesión Comercial	Radio Mi Sinalobense, S.A. de C.V.	XHML-FM	90.1 MHz.		La Nueva Ranchera	FM	7, 9	13, 22	Guadalupe y Calvo, Uruque						
	Sinaloa	Los Mochis	Concesión Comercial	Radiofuerza XHMSL-FM, S.A. de C.V.	XHMSL-FM	101.3 MHz.	101.3 HD-1	Sinco Uno	FM	7, 9	13, 22	Batopilas, Guadalupe y Calvo, Guasapare, Moritos, Uruque						
	Sinaloa	Los Mochis	Concesión Comercial	Radiofuerza XHMSL-FM, S.A. de C.V.	XHMSL-FM	101.3 MHz.	101.3 HD-2	VINTAGE 101	FM Multiprogramación	7, 9	13, 22	Batopilas, Guadalupe y Calvo, Guasapare, Moritos, Uruque						
	Sinaloa	Los Mochis	Concesión Comercial	Radiofuerza XHMSL-FM, S.A. de C.V.	XHMSL-FM	101.3 MHz.	101.3 HD-3	LUZ 101	FM Multiprogramación	7, 9	13, 22	Batopilas, Guadalupe y Calvo, Guasapare, Moritos, Uruque						
	Sinaloa	Los Mochis	Concesión Comercial	Radio 7 Televisión de Sinaloa, S.A. de C.V.	XHPNK-FM	103.5 MHz.		Romantica	FM	7, 9	13, 22	Batopilas, Guadalupe y Calvo, Moritos, Uruque						
	Sinaloa	Los Mochis	Concesión Comercial	Somos Radiofuerza, S.A. de C.V.	XHREY-FM	104.3 MHz.		Los 40 Principales	FM	7, 9	13, 22	Batopilas, Moritos, Uruque						
	Sinaloa	Los Mochis	Concesión Social	Sincoas Arte y Gloria, A.C.	XHSIG-FM	88.5 MHz.			FM	7, 9	13, 22	Moritos						
	Sinaloa	Los Mochis	Concesión Comercial	Radio 65, S.A.	XHTNT-FM	105.5 MHz.		Radio 65	FM	7, 9	13, 22	Batopilas, Moritos, Uruque						
	Sinaloa	Los Mochis	Concesión Pública	Universidad de Occidente	XHUDO-FM	89.3 MHz.		Radio Universidad De Occidente	FM	7, 9	13, 22	Moritos, Uruque		Unión a Domingo 06:00 a 21:00 hrs. 18 horas				

Catálogo de las emisoras de radio y televisión del estado de Chihuahua

Emisoras que se ven y escuchan en la entidad										Cobertura en otras entidades y municipio				Cuenta información para transmitir en inglés o en algún idioma	
N°	Estado / Dependencia	Población / Localidad / Municipio	Medio	Regimen	Nombre de concesionario / propietario	Signa	Frecuencia / Canal	Frecuencia / Canal virtual	Nombre de la emisora	Tipo de emisión	Cobertura estatal (Mhz)	Cobertura distrital local	Cobertura municipal	Transmisión en inglés (más de 18 horas)	Cuenta información para transmitir en inglés o en algún idioma
	Sniaoa	Mochitahu	Radio	Concesión Público	Universidad Autónoma Intercultural de Sniaoa	XIMFS-FM	95.7 MHz			FM	7.9	13, 22	Urique		
	Sniaoa	Mochitahu	Radio	Concesión Comercial	XEORF, S.A. de C.V.	XHOBF-FM	99.7 MHz		América FM	FM	7.9	13, 22	Batopilas, Guadalupe y Calvo, Urique		
	Sniaoa	San Blas	Radio	Concesión Comercial	Radio Topolampio, S.A. de C.V.	XIMPM-FM	99.9 MHz		Exat FM	FM	7.9	13, 22	Batopilas, Morón, Urique		
	Sniaoa	Los Morón	Radio	Concesión Público	Gobierno del Estado de Sniaoa	XHLMB-FM	92.5 MHz		Radio Sniaoa	Retransmisión	7.9	13, 22	Urique		
	Sniaoa	Los Morón	Televisión	Concesión Comercial	TV de Los Morón, S.A. de C.V.	XHBS-TDT	25	2.1	Las Estrellas	TDT Retransmisión	7.9	13, 22	Batopilas, Guadalupe y Calvo, Morón, Mors, Urique		
	Sniaoa	Los Morón	Televisión	Concesión Comercial	Radioradivisión de México Norte, S.A. de C.V.	XHLM-TDT	39	5.1	Canal 5	TDT	7.9	13, 22	Batopilas, Guadalupe y Calvo, Morón, Urique		
	Sniaoa	Los Morón	Televisión	Concesión Comercial		XHLM-TDT	39.2	5.2	Canal 5	Multiprogramación	7.9	13, 22	Batopilas, Guadalupe y Calvo, Morón, Urique		
	Sniaoa	Los Morón	Televisión	Concesión Comercial		XIMBS-TDT	31	7.1	Alcova 7	TDT	7.9	13, 22	Batopilas, Guadalupe y Calvo, Morón, Urique		
	Sniaoa	Los Morón	Televisión	Concesión Comercial	Televisión Alcova, S.A. de C.V.	XIMBS-TDT	31.2	7.2	A+	Multiprogramación	7.9	13, 22	Batopilas, Guadalupe y Calvo, Morón, Urique		
	Sniaoa	Los Morón	Televisión	Concesión Comercial		XHMS-TDT	27	1.1	Alcova Uno	TDT	7.9	13, 22	Batopilas, Guadalupe y Calvo, Morón, Urique		
	Sniaoa	Los Morón	Televisión	Concesión Comercial		XHMS-TDT	27.2	1.2	ADN 40	Multiprogramación	7.9	13, 22	Batopilas, Guadalupe y Calvo, Morón, Urique		
	Sniaoa	Los Morón	Televisión	Concesión Público		XHSMT-TDT	21	11.1	Canal Once	TDT Retransmisión	7.9	13, 22	Batopilas, Guadalupe y Calvo, Morón, Urique		
	Sniaoa	Los Morón	Televisión	Concesión Público	Instituto Politécnico Nacional	XHSMT-TDT	21.2	11.2	Once 2	Multiprogramación	7.9	13, 22	Batopilas, Guadalupe y Calvo, Morón, Urique		
	Sniaoa	Guasave y Guamichi	Televisión	Concesión Comercial	Cablevisión Tres i, S.A. de C.V.	XHCTM-TDT	33	3.1	Imagen TV	TDT	7.9	13, 22	Batopilas, Guadalupe y Calvo, Morón, Urique		
	Sniaoa	Guasave y Guamichi	Televisión	Concesión Comercial		XHCTM-TDT	33	3.4	Excalibur TV	Multiprogramación	7.9	13, 22	Batopilas, Guadalupe y Calvo, Morón, Urique		
	Sniaoa	Cd. Oregón	Radio	Concesión Comercial	XEAP, S.A. de C.V.	XHAP-FM	96.9 MHz		Romántica 1260	FM	7	13	Mors		
	Sniaoa	Cd. Oregón	Radio	Concesión Comercial	XESCO-AM, S.A. de C.V.	XHESCO-FM	104.9 MHz		La Provenza	FM	7	13	Mors		
	Sniaoa	Cd. Oregón	Radio	Concesión Comercial	Carlos de Jesús Quiñones Amadoráiz	XHSON-FM	92.9 MHz		La K'iente	FM	7	13	Mors		
	Sniaoa	Cd. Oregón	Radio	Concesión Comercial	XEHK, S.A. de C.V.	XHKK-FM	101.7 MHz		Radio Mujer	FM	7	13	Mors		

Catálogo de las emisoras de radio y televisión del estado de Chihuahua

N°	Estado / Localidad de Emisión	Relación / Localidad de Emisión	Medio	Regimen	Nombre del concesionario / propietario	Signa	Frecuencia / Canal	Frecuencia / Canal Virtual	Nombre de la Emisora	Tipo de emisión	Clasificación digital (Módulo)	Cobertura distrital local	Cobertura municipal	Cobertura en otras entidades y municipio	Horario de emisión (para 24 horas)	Características para transmitir en inglés o en algún idioma
	Sonora	Cd. Oregón	Radio	Concesión Comercial	Radio Integral, S.A. de C.V.	XHQ-FM	102.5 MHz		Radio Felicidad	FM	7	13	Mora		Lunes a Viernes: 06:00 a 18:00 hrs. Sábado a Domingo 07:00 a 18:00 hrs. 14 horas	
	Sonora	Cd. Oregón	Radio	Concesión Comercial	XEDBS-AM, S.A. de C.V.	XHOBS-FM	92.1 MHz		W Radio 1070	FM	7	13	Mora			
	Sonora	Cd. Oregón	Radio	Concesión Comercial	Organización Sonora, S.A. de C.V.	XHOB-FM	105.7 MHz		La Super Tremenda	FM	7	13	Mora			
	Sonora	Cd. Oregón	Radio	Concesión Comercial	XHEMF-AM, S.A. de C.V.	XHSM-FM	100.9 MHz		Máxima	FM	7	13	Mora			
	Sonora	Napojas	Radio	Concesión Comercial	Promotor Radiovisión, S.A. de C.V.	XHENS-FM	107.1 MHz		Radio 1480	FM	7	13	Mora			
	Sonora	Napojas	Radio	Concesión Comercial	Promotor Unimedios, S.A. de C.V.	XHRE-FM	104.5 MHz		Stereo Mix 98	FM	7	13	Mora			
	Sonora	Napojas	Radio	Concesión Comercial	XENAS-AM, S.A. de C.V.	XHNS-FM	95.5 MHz		Novel 1100	FM	7	13	Chingón, Guazapares, Mora			
	Sonora	Villa Juárez	Radio	Concesión Comercial	Luis Felipe García de León Martínez	XHAJS-FM	103.3 MHz		La RE Buena	FM	7, 9	13, 22	Chingón, Guazapares, Mora, Mora, Uruachi			
	Sonora	Napojas	Radio	Concesión Pública	Gobierno del Estado de Sonora	XHNAV-FM	94.7 MHz		Radio Sonora	Repetición	7	13	Mora			
	Sonora	Cd. Oregón	Televisión	Concesión Comercial		XHHTDT	32	10.1	TVP	TDT	7, 9	13, 22	Badajón, Guadalupe y Calvo, Mora, Mora, Uruachi			
	Sonora	Cd. Oregón	Televisión	Concesión Comercial	Televisión del Yaqui, S.A. de C.V.	XHHTDT	32.2	10.2	TVP-1 Hora	Multiprogramación	7, 9	13, 22	Badajón, Guadalupe y Calvo, Mora, Mora, Uruachi			
	Sonora	Cd. Oregón	Televisión	Concesión Comercial		XHHTDT	32.3	10.3	TVP Los Mochis	Multiprogramación	7, 9	13, 22	Badajón, Guadalupe y Calvo, Mora, Mora, Uruachi			
	Sonora	Rosario	Televisión	Concesión Pública	Gobierno del Estado de Sonora	XHRSO-TDT	36	10.1	TELEMAX	TDT	7	13	Mora			
	Sonora	Napojas	Televisión	Concesión Comercial	Televisión de Napojas, S.A.	XHBF-TDT	27	2.1	Las Estrellas	TDT	7	13	Mora			
	Sonora	Cd. Oregón	Televisión	Concesión Comercial	Radiofutura de México Norte, S.A. de C.V.	XHCDOTDT	30	5.1	Canal 5	TDT	7, 9	13, 22	Mora			
	Sonora	Cd. Oregón	Televisión	Concesión Comercial		XHCDOTDT	36.2	5.2	Gala TV	Multiprogramación	7, 9	13, 22	Mora			

N°	Estado / Domicilio	Ubicación	Medio	Regimen	Nombre del concesionario / promotor	Signa	Frecuencia / Canal	Frecuencia / Canal Virtual	Nombre de la estación	Tipo de emisor	Cobertura distrital federal	Cobertura distrital local	Cobertura municipal	Cobertura en otras ciudades y municipios	Transmisión de señal (en el aire) (en el terreno)	Cuenta asignada para transmisión de señal (en el terreno)
1	Ciudad de México	Ciudad de México	Radio	Concesión Comercial	México Radio, S.A. de C.V.	XEABC-AM	760 kHz		ABC Radio	AM	1, 2, 3, 4, 5, 6, 7, 8, 9, 10, 11, 12, 13, 14, 15, 16, 17, 18, 19, 20, 21, 22, 23, 24, 25, 26, 27, 28, 29, 30, 31, 32, 33	Alvaro Obregón, Azcapotzalco, Benito Juárez, Coyoacán, Cuajimalpa de Morelos, Cuauhtémoc, Gustavo A. Madero, Iztacalco, Iztapalapa, La Magdalena Contreras, Miguel Hidalgo, Miguel Alemán, Tlalpán, Venustiano Carranza, Xochimilco	Cobertura municipal	Cobertura en otras ciudades y municipios	Transmisión de señal (en el aire) (en el terreno)	Cuenta asignada para transmisión de señal (en el terreno)

[illegible]

Catálogo de las emisoras de radio y televisión de la Ciudad de México

Emisoras que se ven y escuchan en la entidad										
Nº	Estado / Domicilio	Población / Localidad / Ubicación	Medio	Regimen	Nombre del concesionario / permisionario	Signa	Frecuencia / Canal	Frecuencia / Canal Virtual	Nombre de la estación	Tipo de emisión
Cobertura de señal										
Cobertura digital local										
Cobertura en otras entidades y municipios										
Transmisión por satélite (para ajuste)										
Cuenta autorización para transmitir por satélite alguna lengua										
8	Ciudad de México	Ciudad de México	Radio	Concesión Comercial	Imagen Telecomunicaciones S.A. de C.V.	XEDA-FM	90.5 MHz	Imagen	Imagen	FM
9	Ciudad de México	Ciudad de México	Radio	Concesión Comercial	Radio Oro, S.A. de C.V.	XEDF-AM	1550 kHz	Radio Oro AM 1000		AM
	Ciudad de México	Ciudad de México	Radio	Concesión Comercial		XEDF-FM	104.1 MHz	Radio Fórmula HD-1 104.1 HD-1 Uno FM		FM

Catálogo de las emisoras de radio y televisión de la Ciudad de México

Emisoras que se ven y escuchan en la entidad

Nº	Estado / Domicilio	Población / Localidad / Ubicación	Medio	Regimen	Nombre del concesionario / permisionario	Signa	Frecuencia / Canal	Frecuencia / Canal Virtual	Nombre de la estación	Tipo de emisión	Cobertura de señal: local, estatal, nacional	Cobertura de señal: local	Gobernara municipal	Cobertura en otras entidades y municipios	Transferir imagen de video (para ajustes)	Cuenta automática para pago de servicios (para ajustes)
	Ciudad de México	Ciudad de México	Radio	Concesión Comercial		XEDF-FM	104.1 MHz	104.1 HD-2	Grupo Fórmula (04-1) (Delay - 1 hora)	FM Multiprogramación	1, 2, 3, 4, 5, 6, 7, 8, 9, 10, 11, 12, 13, 14, 15, 16, 17, 18, 19, 20, 21, 22, 23, 24, 25, 26, 27, 28, 29, 30, 31, 32, 33		México: Acapulco, Bero Juárez, Coahuila, Coahuila de Zaragoza, Colima, Durango, Guerrero, Hidalgo, Jalisco, México, Morelos, Nayarit, Oaxaca, Querétaro, San Luis Potosí, Tlaxcala, Veracruz, Yucatán, Zacatecas Veracruz: Acapulco, Bero Juárez, Coahuila, Coahuila de Zaragoza, Colima, Durango, Guerrero, Hidalgo, Jalisco, México, Morelos, Nayarit, Oaxaca, Querétaro, San Luis Potosí, Tlaxcala, Veracruz, Yucatán, Zacatecas	Hidalgo: Acapulco, Bero Juárez, Coahuila, Coahuila de Zaragoza, Colima, Durango, Guerrero, Hidalgo, Jalisco, México, Morelos, Nayarit, Oaxaca, Querétaro, San Luis Potosí, Tlaxcala, Veracruz, Yucatán, Zacatecas Veracruz: Acapulco, Bero Juárez, Coahuila, Coahuila de Zaragoza, Colima, Durango, Guerrero, Hidalgo, Jalisco, México, Morelos, Nayarit, Oaxaca, Querétaro, San Luis Potosí, Tlaxcala, Veracruz, Yucatán, Zacatecas		Cuenta automática para pago de servicios (para ajustes)
10					Radio Uno FM, S.A. de C.V.											
	Ciudad de México	Ciudad de México	Radio	Concesión Comercial		XEDF-FM	104.1 MHz	104.1 HD-3	Radio Fórmula 1050	FM Multiprogramación	1, 2, 3, 4, 5, 6, 7, 8, 9, 10, 11, 12, 13, 14, 15, 16, 17, 18, 19, 20, 21, 22, 23, 24, 25, 26, 27, 28, 29, 30, 31, 32, 33		México: Acapulco, Bero Juárez, Coahuila, Coahuila de Zaragoza, Colima, Durango, Guerrero, Hidalgo, Jalisco, México, Morelos, Nayarit, Oaxaca, Querétaro, San Luis Potosí, Tlaxcala, Veracruz, Yucatán, Zacatecas Veracruz: Acapulco, Bero Juárez, Coahuila, Coahuila de Zaragoza, Colima, Durango, Guerrero, Hidalgo, Jalisco, México, Morelos, Nayarit, Oaxaca, Querétaro, San Luis Potosí, Tlaxcala, Veracruz, Yucatán, Zacatecas	Hidalgo: Acapulco, Bero Juárez, Coahuila, Coahuila de Zaragoza, Colima, Durango, Guerrero, Hidalgo, Jalisco, México, Morelos, Nayarit, Oaxaca, Querétaro, San Luis Potosí, Tlaxcala, Veracruz, Yucatán, Zacatecas Veracruz: Acapulco, Bero Juárez, Coahuila, Coahuila de Zaragoza, Colima, Durango, Guerrero, Hidalgo, Jalisco, México, Morelos, Nayarit, Oaxaca, Querétaro, San Luis Potosí, Tlaxcala, Veracruz, Yucatán, Zacatecas		
	Ciudad de México	Ciudad de México	Radio	Concesión Comercial		XEDF-FM	104.1 MHz	104.1 HD-4	Jazz FM	FM Multiprogramación	1, 2, 3, 4, 5, 6, 7, 8, 9, 10, 11, 12, 13, 14, 15, 16, 17, 18, 19, 20, 21, 22, 23, 24, 25, 26, 27, 28, 29, 30, 31, 32, 33		México: Acapulco, Bero Juárez, Coahuila, Coahuila de Zaragoza, Colima, Durango, Guerrero, Hidalgo, Jalisco, México, Morelos, Nayarit, Oaxaca, Querétaro, San Luis Potosí, Tlaxcala, Veracruz, Yucatán, Zacatecas Veracruz: Acapulco, Bero Juárez, Coahuila, Coahuila de Zaragoza, Colima, Durango, Guerrero, Hidalgo, Jalisco, México, Morelos, Nayarit, Oaxaca, Querétaro, San Luis Potosí, Tlaxcala, Veracruz, Yucatán, Zacatecas	Hidalgo: Acapulco, Bero Juárez, Coahuila, Coahuila de Zaragoza, Colima, Durango, Guerrero, Hidalgo, Jalisco, México, Morelos, Nayarit, Oaxaca, Querétaro, San Luis Potosí, Tlaxcala, Veracruz, Yucatán, Zacatecas Veracruz: Acapulco, Bero Juárez, Coahuila, Coahuila de Zaragoza, Colima, Durango, Guerrero, Hidalgo, Jalisco, México, Morelos, Nayarit, Oaxaca, Querétaro, San Luis Potosí, Tlaxcala, Veracruz, Yucatán, Zacatecas		

[illegible]

[illegible]

N°	Estado / Dependencia	Población / Localidad / Ubicación	Modo	Regimen	Nombre del concesionario / permisionario	Signos	Frecuencia / Canal	Frecuencia / Canal Virtual	Nombre de la estación	Tipo de emisor	Cobertura estimada federal	Cobertura estimada local	Cobertura municipal	Cobertura en otras entidades y municipios	Trámite previo de autorización de uso de la frecuencia en alguna lengua	Cuenta autorización para uso de la frecuencia en alguna lengua
27	Ciudad de México	Ciudad de México	Radio	Concesión Comercial	Cadena Radiofónica Mexicana S.A. de C.V.	XEQ-AM	940 kHz		Bisneco Radio 940	AM	1, 2, 3, 4, 5, 6, 7, 8, 9, 10, 11, 12, 13, 14, 15, 16, 17, 18, 19, 20, 21, 22, 23, 24, 25, 26, 27, 28, 29, 30, 31, 32, 33		Alvaro Obregón, Azcapotzalco, Benito Juárez, Coyoacán, Cuajimalpa de Morelos, Cuauhtémoc, Gustavo A. Madero, Iztacalco, Iztapalapa, La Magdalena Contreras, Miguel Alemán, Milpitas, Nahuatlán, Venustiano Carranza, Xochimilco		Alvaro Obregón, Azcapotzalco, Benito Juárez, Coyoacán, Cuajimalpa de Morelos, Cuauhtémoc, Gustavo A. Madero, Iztacalco, Iztapalapa, La Magdalena Contreras, Miguel Alemán, Milpitas, Nahuatlán, Venustiano Carranza, Xochimilco	
28	Ciudad de México	Ciudad de México	Radio	Concesión Comercial	Cadena Radiofónica Mexicana S.A. de C.V.	XEQ-FM	92.9 MHz		Me Biena 92.9 FM	FM	1, 2, 3, 4, 5, 6, 7, 8, 9, 10, 11, 12, 13, 14, 15, 16, 17, 18, 19, 20, 21, 22, 23, 24, 25, 26, 27, 28, 29, 30, 31, 32, 33		Alvaro Obregón, Azcapotzalco, Benito Juárez, Coyoacán, Cuajimalpa de Morelos, Cuauhtémoc, Gustavo A. Madero, Iztacalco, Iztapalapa, La Magdalena Contreras, Miguel Alemán, Milpitas, Nahuatlán, Venustiano Carranza, Xochimilco		Alvaro Obregón, Azcapotzalco, Benito Juárez, Coyoacán, Cuajimalpa de Morelos, Cuauhtémoc, Gustavo A. Madero, Iztacalco, Iztapalapa, La Magdalena Contreras, Miguel Alemán, Milpitas, Nahuatlán, Venustiano Carranza, Xochimilco	

[illegible]

109

35

112

Emisora s que se ven y escuchan en la entidad

115

Catálogo de las emisoras de radio y televisión de la Ciudad de México

[illegible]

Catálogo de las emisoras de radio y televisión de la Ciudad de México

Emisoras que se ven y escuchan en la entidad											
Nº	Estado / Domicilio	Población / Localidad / Ubicación	Medio	Régimen	Nombre del concesionario / permisionario	Siglas	Frecuencia / Canal	Frecuencia / Canal Virtual	Nombre de la estación	Tipo de emisión	Cobertura distrital federal
48	Ciudad de México	Ciudad de México	Radio	Concesión Comercial	Estación AM, S.A. de C.V.	XHFAJ-FM	91.3 MHz		Alta Radio	FM	1, 2, 3, 4, 5, 6, 7, 8, 1, 12, 13, 14, 15, 17, 18, 19, 20, 21, 22, 23, 24, 25, 26, 27, 28, 29, 30, 31, 32, 33
											1, 2, 3, 4, 5, 6, 7, 8, 1, 12, 13, 14, 15, 17, 18, 19, 20, 21, 22, 23, 24, 25, 26, 27, 28, 29, 30, 31, 32, 33
49	Ciudad de México	Ciudad de México	Radio	Concesión Comercial	Grupo Radio Satel, S.A. de C.V.	XHFO-FM	92.1 MHz		Red FM	FM	1, 2, 3, 4, 5, 6, 7, 8, 1, 12, 13, 14, 15, 17, 18, 19, 20, 21, 22, 23, 24, 25, 26, 27, 28, 29, 30, 31, 32, 33
											1, 2, 3, 4, 5, 6, 7, 8, 1, 12, 13, 14, 15, 17, 18, 19, 20, 21, 22, 23, 24, 25, 26, 27, 28, 29, 30, 31, 32, 33

[illegible]

120

121

Emissoras que se ven y escuchan en la entidad

N°	Estado / Dominio	Población / Localidad Ubicación
60	Ciudad de México	Ciudad de México
61	Ciudad de México	Ciudad de México
62	Ciudad de México	Ciudad de México
63	Ciudad de México	Ciudad de México
64	Ciudad de México	Ciudad de México
65	Ciudad de México	Ciudad de México

Catálogo de las emisoras de radio y televisión de la Ciudad de México

Emisoras que se ven y escuchan en la entidad											
Nº	Estado / Domicilio	Población / Localidad / Ubicación	Medio	Régimen	Nombre del concesionario / permisionario	Siglas	Frecuencia / Canal	Frecuencia / Canal Virtual	Nombre de la estación	Tipo de emisión	Cobertura de señal: local, estatal, nacional
66	Ciudad de México	Ciudad de México	Radio	Concesión Social	Radio Barro A.C.	XHUA-FM	90.9 MHz	90.9 HD-1 (MP3)	Barro 90.9.1	FM	1, 2, 3, 4, 5, 6, 7, 8, 1, 2, 3, 4, 5, 6, 7, 8, 9, 10, 11, 12, 13, 14, 15, 16, 17, 18, 19, 20, 21, 22, 23, 24, 25, 26, 27, 28, 29, 30, 31, 32, 33, 34
67	Ciudad de México	Ciudad de México	Radio	Concesión Social	Radio Barro A.C.	XHUA-FM	90.9 MHz	90.9 HD-2 (MP3)	Barro 90.9.2	FM Multiprogramación	1, 2, 3, 4, 5, 6, 7, 8, 1, 2, 3, 4, 5, 6, 7, 8, 9, 10, 11, 12, 13, 14, 15, 16, 17, 18, 19, 20, 21, 22, 23, 24, 25, 26, 27, 28, 29, 30, 31, 32, 33, 34
68	Ciudad de México	Ciudad de México	Radio	Concesión Pública	Escuela Superior de Ingeniería, Medicina y Electrónica	XHUPC-FM	95.7 MHz		El Politécnico en Radio	FM	1, 2, 3, 4, 5, 6, 9, 10, 1, 2, 3, 4, 5, 6, 10, 11, 13, 15, 16, 17, 18, 19, 20, 21, 22, 23, 24, 25, 26, 27, 28, 29, 30, 31, 32, 33, 34

68

126

127

Catálogo de las emisoras de radio y televisión de la Ciudad de México

Emisoras que se ven y escuchan en la entidad											
Nº	Estado / Domicilio	Población / Localidad / Ubicación	Medio	Régimen	Nombre del concesionario / permisionario	Siglas	Frecuencia / Canal	Frecuencia / Canal Virtual	Nombre de la estación	Tipo de emisión	Cobertura de señal local
	Ciudad de México	Ciudad de México	Televisión	Concesión Comercial		XHTRES-TDT	27.3		Caldera Tres	Multiprogramación	1, 2, 3, 4, 5, 6, 7, 8, 11, 12, 13, 14, 15, 16, 17, 18, 19, 20, 21, 22, 23, 24, 25, 26, 27, 28, 29, 30, 31, 32, 33
	Ciudad de México	Ciudad de México	Televisión	Concesión Comercial		XHTVMA-TDT	28	40:1	ADN 40	TDT	1, 2, 3, 4, 5, 6, 7, 8, 11, 12, 13, 14, 15, 16, 17, 18, 19, 20, 21, 22, 23, 24, 25, 26, 27, 28, 29, 30, 31, 32, 33
77					Televisora del Valle de México, S.A.P.I. de C.V.						
	Ciudad de México	Ciudad de México	Televisión	Concesión Comercial		XHTVMA-TDT	28.2	40:2	Adexa Uno -2 Horas	Multiprogramación	1, 2, 3, 4, 5, 6, 7, 8, 11, 12, 13, 14, 15, 16, 17, 18, 19, 20, 21, 22, 23, 24, 25, 26, 27, 28, 29, 30, 31, 32, 33

Catálogo de las emisoras de radio y televisión de la Ciudad de México

Emisoras que se ven y escuchan en la entidad									
Nº	Estado / Domicilio	Población / Localidad / Ubicación	Medio	Régimen	Nombre del concesionario / permisionario	Siglas	Frecuencia / Canal	Nombre de la estación	Tipo de emisión
Cobertura de señal									
Cobertura municipal									
Cobertura en otras entidades y municipios									
Transferencia de licencia (para ajuste)									
Cuenta administrativa para el pago de impuestos									
77	Ciudad de México	Ciudad de México	Televisión	Concesión Comercial	Televisión, S.A. de C.V.	XHTV-TDT	48.2	CJ Grand Shopping	Multidifusión
	Ciudad de México	Ciudad de México	Televisión	Concesión Comercial	Televisión, S.A. de C.V.	XHGC-TDT	31	Canal 5	TDT
78									

Televímax, S.A. de C.V.

136

Catálogo de las emisoras de radio y televisión de la Ciudad de México

Emisoras que se ven y escuchan en la entidad											
Nº	Estado / Domicilio	Población / Localidad / Ubicación	Medio	Régimen	Nombre del concesionario / permisionario	Siglas	Frecuencia / Canal	Frecuencia / Canal Virtual	Nombre de la estación	Tipo de emisión	Cobertura distrital / estatal
	Ciudad de México	Ciudad de México	Televisión	Concesión Pública		XHSFPRDT	30.2		TV UNAM	Multiprogramación	1, 2, 3, 4, 5, 6, 7, 8, 9, 10, 11, 12, 13, 14, 15, 16, 17, 18, 19, 20, 21, 22, 23, 24, 25, 26, 27, 28, 29, 30, 31, 32, 33
83	Ciudad de México	Ciudad de México	Televisión	Concesión Pública	Sistema Público de Radiodifusión del Estado Mexicano	XHSFPRDT	30.3		Canal del Congreso	Multiprogramación	1, 2, 3, 4, 5, 6, 7, 8, 9, 10, 11, 12, 13, 14, 15, 16, 17, 18, 19, 20, 21, 22, 23, 24, 25, 26, 27, 28, 29, 30, 31, 32, 33

140

141

Catálogo de las emisoras de radio y televisión de la Ciudad de México

Emisoras que se ven y escuchan en la entidad										Cobertura en otras entidades y municipios			Transmisión por satélite (para ajuste)	Cuenta automática para la programación
Nº	Estado / Domicilio	Población / Localidad / Ubicación	Regimen	Nombre del concesionario / permisionario	Signa	Frecuencia / Canal	Frecuencia / Canal Virtual	Nombre de la estación	Tipa de emisoras	Cobertura digital local	Cobertura digital nacional	Gobernara municipal	Transmisión por satélite (para ajuste)	Cuenta automática para la programación
	Hidalgo	Enghuan	Concesión Comercial	XENO Radio Transmision S.A. de C.V.	XENQAM XINQFM	640 kHz, 90.1 MHz		NO TV radio presema	Combo	1, 2, 5, 6, 9, 10, 11, 13, 14, 16, 17, 18, 19, 20, 21, 22, 23, 24	1, 2, 5, 6, 9, 10, 11, 13, 14, 16, 17, 18, 19, 20, 21, 22, 23, 24	Avaro Obregón, Coahuila, Cuajimalpa de Morelos, Guadalupe A. Moreno, Ixtapalapa, Izapalapa, la Magdalena Contreras, Miguel Hidalgo, Mpio Alta, Tlalpán, Tlalquil, Veracruz, Xochimilco, Xochimilco		
	Hidalgo	Tula	Concesión Comercial	Super Stereo de Tula, S.A. de C.V.	XHBO-FM	100.5 MHz		Super Stereo de Tula	FM	1, 5, 6, 9, 10, 14, 17, 21, 22	1, 7, 13, 14, 19, 20, 23, 27, 33	Avaro Obregón, Cuajimalpa de Morelos, Guadalupe A. Moreno, Ixtapalapa, la Magdalena Contreras, Miguel Hidalgo, Mpio Alta, Tlalpán, Xochimilco		
	Hidalgo	Imiquilpan	Concesión Pública	Gobierno del Estado de Hidalgo	XHD-FM	98.5 MHz		Radio Mezquital	FM	1, 5, 6, 17, 21	1, 7, 16, 19, 20, 33	Cuajimalpa de Morelos, Guadalupe A. Moreno, Tlalquil, Xochimilco	Lunes a Sábado 06:00 a 23:59 hrs. Domingo 06:00 a 22:59 hrs. 17 horas	
	Hidalgo	Pachuca de Soto	Concesión Pública	Gobierno del Estado de Hidalgo	XHCD-FM	88.1 MHz		Radio de Pachuca	FM	1, 2, 5, 6, 14, 17, 21	1, 4, 7, 14, 16, 19, 20, 33	Guadalupe A. Moreno, la Magdalena Contreras, Mpio Alta, Tlalquil, Xochimilco	Lunes a Sábado 06:00 a 23:59 hrs. Domingo 06:00 a 22:59 hrs. 17 horas	
	Hidalgo	Tepic	Concesión Pública	Gobierno del Estado de Hidalgo	XHPU-FM	106.9 MHz		SD	FM	1, 2, 5, 17	1, 4, 20, 33	Guadalupe A. Moreno	Lunes a Sábado 06:00 a 23:59 hrs. Domingo 06:00 a 22:59 hrs. 17 horas	
	Hidalgo	Tula	Concesión Pública	Gobierno del Estado de Hidalgo	XHLV-FM	89.3 MHz		La Voz de los Altavoces	FM	1, 6, 17, 21	1, 7, 20, 33	Guadalupe A. Moreno	Lunes a Sábado 06:00 a 23:59 hrs. Domingo 06:00 a 22:59 hrs. 17 horas	
	Hidalgo	Pachuca	Concesión Pública	Gobierno del Estado de Hidalgo	XHPH-TDT	42	12.1	Hidago Radio y Televisión	TDT	1, 2, 4, 5, 6, 9, 11, 13, 14, 17, 18, 19, 20, 21, 22, 23	1, 4, 7, 11, 14, 16, 19, 20, 23, 24, 25, 26, 27, 28, 31, 33	Avaro Obregón, Coahuila, Cuajimalpa de Morelos, Guadalupe A. Moreno, Ixtapalapa, Izapalapa, la Magdalena Contreras, Mpio Alta, Tlalpán, Veracruz, Xochimilco		
	Hidalgo	Tepic	Concesión Pública	Gobierno del Estado de Hidalgo	XHTO-TDT	23	12.1	Hidago Radio y Televisión	TDT Retransmisor	1, 2, 5, 17	1, 4, 20, 33	Guadalupe A. Moreno		
	Hidalgo	Imiquilpan	Concesión Pública	Gobierno del Estado de Hidalgo	XHMA-TDT	22	12.1	Hidago Radio y Televisión	TDT Retransmisor	1, 5, 6, 17, 21	1, 7, 16, 19, 20, 33	Cuajimalpa de Morelos, Guadalupe A. Moreno, Tlalquil, Xochimilco		
	Hidalgo	Pachuca	Concesión Comercial	Televisión Azteca, S.A. de C.V.	XHPH-TDT	36	7.1	Azteca 7	TDT	1, 5, 6, 14, 17	1, 14, 19, 20, 33	Guadalupe A. Moreno, la Magdalena Contreras, Tlalquil		
	Hidalgo	Pachuca	Concesión Comercial	Televisión Azteca, S.A. de C.V.	XHPH-TDT	30.2	7.2	A +	Multiprogramación	1, 5, 6, 14, 17	1, 14, 19, 20, 33	Guadalupe A. Moreno, la Magdalena Contreras, Tlalquil		

N°	Estado / Domiciliada	Población / Localidad / Ubicación	Medio	Algunos	Nombre del concesionario / promotor/a	Sígnal	Frecuencia / Canal	Frecuencia / Canal Virtual	Nombre de la estación	Tipo de emisión	Cobertura distrital Regional	Cobertura distrital local	Cobertura municipal	Tránsito mínimo de usuarios por hora en (hora fijada)	Cuenta asignada para transmisión en una o varias lenguas
	Hidalgo	Pachica	Televisión	Concesión Pública	Sistema Público de Radiofusión del Estado Mexicano	XHPBA-TDT	13	SD	SD	TDT	1, 3, 5, 6, 8, 9, 11, 17, 21, 32	1, 4, 7, 14, 16, 19, 20, 27, 31, 32	Guatavo A. Moreno, Izapaque, la Magdalena Contreras, Milpa Alta, Tlalpan		
	Hidalgo	Imiquilipan, Pachuca, Tehuacan, Tlaxiaco, Tamazunchale, San Juan del Río	Televisión	Concesión Comercial		XHCTX-TDT	16	3.1	Imagen TV	TDT	1, 5, 6, 14, 17, 21	1, 7, 14, 16, 19, 20, 33	Guatavo A. Moreno, la Magdalena Contreras, Milpa Alta, Tlalpan, Xochimilco		
	Hidalgo	Pachuca	Televisión	Concesión Comercial	Cadena Tres, I.S.A. de C.V.	XHCTX-TDT	16.2	3.4	Excelente TV	Multigrogramación	1, 5, 6, 14, 17, 21	1, 7, 14, 16, 19, 20, 33	Guatavo A. Moreno, la Magdalena Contreras, Milpa Alta, Tlalpan, Xochimilco		
	México	Cuicatlanahua	Radio	Concesión Comercial	Radio Toluca, S.A. de C.V.	XEDY-AM	1200 MHz		QV Noticias, Información que se ve	AM	17	20	Cajunmaja de Morelos		
	México	Chicolo	Radio	Concesión Social Comunitaria	Comunicaciones en Conato, Cultura y Bienestar Social A.C.	XICHAL-FM	98.9 MHz		SD	FM	1, 2, 4, 5, 6, 7, 9, 10, 11, 13, 14, 15, 16, 17, 18, 19, 20, 21, 22, 23, 24	1, 4, 6, 7, 8, 11, 13, 14, 16, 17, 18, 19, 20, 21, 22, 23, 24, 25, 26, 27, 28, 29, 30, 31, 32, 33	Álvarez Obregón, Benito Juárez, Coyohacán, Cuajimalpa de Morelos, Guadalupe Victoria, Miguel Alemán, Tepic, Venustiano Carranza, Xochimilco		
	México	Tuxtepec de Mora	Radio	Permiso	Universidad Autónoma Chapingo	XECHAP-AM	1130 MHz		Radio Chapingo	AM	1, 2, 3, 4, 5, 6, 9, 10, 11, 12, 13, 14, 15, 16, 17, 18, 19, 20, 21, 22, 24	1, 2, 4, 5, 6, 7, 8, 9, 10, 11, 12, 13, 14, 15, 16, 17, 18, 19, 20, 21, 22, 23, 24, 25, 26, 27, 28, 29, 30, 31, 32, 33	Azcapotzalco, Benito Juárez, Coyohacán, Cuauhtémoc, Guatavo A. Moreno, Izapaque, Miguel Hidalgo, Tlalpan, Venustiano Carranza	Línea a Domingo 0900 a 21:00 hrs de lunes	
	México	Ciudad Nezahualcóyotl	Radio	Concesión Social Comunitaria	Voces Urbanas, Movimiento Alternativo de Información Social, A.C.	XINIEZ-FM	97.3 MHz		SD	FM	1, 2, 3, 4, 5, 6, 7, 9, 10, 11, 12, 13, 14, 15, 16, 17, 18, 19, 20, 21, 22, 23, 24	1, 2, 4, 5, 6, 7, 8, 10, 11, 12, 13, 14, 15, 16, 17, 18, 19, 20, 21, 22, 23, 24, 25, 26, 27, 28, 29, 30, 31, 32, 33	Álvarez Obregón, Azcapotzalco, Benito Juárez, Coyohacán, Cuajimalpa de Morelos, Cuauhtémoc, Guadalupe Victoria, Miguel Alemán, Tepic, Venustiano Carranza, Xochimilco		
	México	Huixquilucan	Radio	Concesión Social	Productiva y Educativa Universitaria, A.C.	XENAH-AM	1670 MHz		Radio Anhui	AM	1, 2, 3, 4, 5, 6, 7, 9, 10, 11, 12, 13, 14, 15, 16, 17, 18, 19, 20, 21, 22, 24	1, 2, 3, 4, 5, 6, 8, 10, 11, 12, 13, 14, 15, 16, 17, 18, 19, 20, 21, 22, 23, 24, 25, 26, 27, 28, 29, 30, 31, 32, 33	Álvarez Obregón, Azcapotzalco, Benito Juárez, Coyohacán, Cuajimalpa de Morelos, Cuauhtémoc, Guadalupe Victoria, Miguel Alemán, Tepic, Venustiano Carranza, Xochimilco		
	México	Los Reyes Acaquilpan	Radio	Concesión Comercial	Radio Productiva y Educativa América Latina, S.A. de C.V.	XEVQS-AM	1590 MHz		Luz 15.90	AM	1, 2, 3, 4, 5, 6, 7, 9, 10, 11, 12, 13, 14, 15, 16, 17, 18, 19, 20, 21, 22, 23, 24	1, 2, 3, 4, 5, 6, 8, 10, 11, 12, 13, 14, 15, 16, 17, 18, 19, 20, 21, 22, 23, 24, 25, 26, 27, 28, 29, 30, 31, 32, 33	Álvarez Obregón, Azcapotzalco, Benito Juárez, Coyohacán, Cuajimalpa de Morelos, Cuauhtémoc, Guadalupe Victoria, Miguel Alemán, Tepic, Venustiano Carranza, Xochimilco		
	México	Mejchor Ocampo	Radio	Concesión Comercial	Grupo Mena Radio, S.A. de C.V.	XMCME-FM	103.7 MHz		Oye! El Estado de México	FM	1, 3, 5, 6, 10, 14, 16, 17	1, 2, 3, 13, 14, 16, 19, 20, 33, 35	Álvarez Obregón, Azcapotzalco, Cuajimalpa de Morelos, Guatavo A. Moreno, la Magdalena Contreras, Miguel Hidalgo, Tlalpan		
	México	Nezahualcóyotl	Radio	Concesión Social Comunitaria	Radio Ano, A.C.	XHARD-FM	104.5 MHz		Relax 104.5	FM	1, 2, 4, 5, 6, 7, 9, 10, 11, 12, 13, 14, 15, 16, 18, 19, 20, 21, 22, 23, 24	1, 2, 4, 6, 7, 8, 11, 12, 13, 14, 15, 16, 18, 19, 20, 21, 22, 23, 24, 25, 26, 27, 28, 29, 30, 31, 33	Álvarez Obregón, Cuajimalpa de Morelos, Cuauhtémoc, Guatavo A. Moreno, Izapaque, Ixtapalapa, la Magdalena Contreras, Miguel Hidalgo, Milpa Alta, Tlalpan, Venustiano Carranza, Xochimilco		

Catálogo de las emisoras de radio y televisión de la Ciudad de México

Emisoras que se ven y escuchan en la estación										Cobertura en otras entidades y municipios				Cuenta automática para el pago de impuestos (para ajuntados)	
Nº	Estado / Domicilio	Población / Localidad / Ubicación	Medio	Régimen	Nombre del concesionario / permisionario	Signo	Frecuencia / Canal	Frecuencia / Canal Virtual	Nombre de la estación	Cobertura de señal local	Cobertura municipal				Cuenta automática para el pago de impuestos (para ajuntados)
	México	Santa María Ocotlán	Radio	Concesión Comercial	Radio XHENO, S.A. de C.V.	XHEN-FM	90.1 MHz		Mx FM	1, 2, 5, 6, 9, 17, 20, 21, 22	Aguascalientes, Coahuila de Zaragoza, Durango, Guanajuato, Hidalgo, Jalisco, Morelos, Nayarit, Oaxaca, Querétaro, San Luis Potosí, Tlaxcala, Veracruz, Yucatán				
	México	Texcoco	Radio	Concesión Social Comunitaria	Omega Experimental, A.C.	XHOEX-FM	89.3 MHz		Omega Experimental	1, 2, 5, 9, 18, 20, 22	Gustavo A. Madero, Iztapalapa				
	México	Thaligapán	Radio	Concesión Comercial	Radio Red, S.A. de C.V.	XEREDAM	1110 kHz		Radio Red AM	1, 2, 5, 6, 9, 17, 20, 21, 22, 23, 28	Aguascalientes, Coahuila de Zaragoza, Durango, Guanajuato, Hidalgo, Jalisco, Morelos, Nayarit, Oaxaca, Querétaro, San Luis Potosí, Tlaxcala, Veracruz, Yucatán				
	México	Toluca	Radio	Concesión Comercial	Radiofutura Capital, S.A. de C.V.	XECH-AM	1040 kHz		Radio Capital	5, 6, 10, 14, 17	Aguascalientes, Coahuila de Zaragoza, Durango, Guanajuato, Hidalgo, Jalisco, Morelos, Nayarit, Oaxaca, Querétaro, San Luis Potosí, Tlaxcala, Veracruz, Yucatán				
	México	Toluca	Radio	Concesión Comercial	Grupo Nueva Radio, S.A. de C.V.	XHEDT-FM	89.3 MHz		Crystal 89.3	1, 2, 4, 5, 9, 17, 20, 21, 22	Aguascalientes, Coahuila de Zaragoza, Durango, Guanajuato, Hidalgo, Jalisco, Morelos, Nayarit, Oaxaca, Querétaro, San Luis Potosí, Tlaxcala, Veracruz, Yucatán				
	México	Toluca	Radio	Concesión Comercial	Mixed Liben Kahua	XNNX-FM	98.9 MHz		Super Stereo Mixed Toluca	5, 6, 17	Cajaluma de Morelos				
	México	Toluca	Radio	Concesión Comercial	Corporación Radiodifusora de Toluca, S.A. de C.V.	XHREJ-FM	92.5 MHz		Digital	1, 2, 5, 6, 9, 17, 20, 21, 22, 23, 28	Aguascalientes, Coahuila de Zaragoza, Durango, Guanajuato, Hidalgo, Jalisco, Morelos, Nayarit, Oaxaca, Querétaro, San Luis Potosí, Tlaxcala, Veracruz, Yucatán				
	México	Toluca	Radio	Concesión Comercial	XHTOM-FM, S.A. de C.V.	XHTOM-FM	102.1 MHz		Neuródica FM	1, 2, 4, 5, 6, 8, 9, 17, 18, 20, 21, 22, 28	Aguascalientes, Coahuila de Zaragoza, Durango, Guanajuato, Hidalgo, Jalisco, Morelos, Nayarit, Oaxaca, Querétaro, San Luis Potosí, Tlaxcala, Veracruz, Yucatán				
	México	Toluca	Radio	Concesión Comercial	Ultradigital Toluca, S.A. de C.V.	XUEZ-FM	101.3 MHz		Ultra 101.3 FM	1, 5, 6, 17, 21	Aguascalientes, Coahuila de Zaragoza, Durango, Guanajuato, Hidalgo, Jalisco, Morelos, Nayarit, Oaxaca, Querétaro, San Luis Potosí, Tlaxcala, Veracruz, Yucatán				
	México	Amecameca	Radio	Concesión Pública	Gobierno del Estado de México	XHMECFM	91.7 MHz		Radio Mequense	5, 6, 9, 17, 21	Aguascalientes				

Catálogo de las emisoras de radio y televisión de la Ciudad de México

Emisoras que se ven y escuchan en la entidad																
N°	Estado / Concesionada	Población / Localidad / Ubicación	Medio	Régimen	Nombre del concesionario / permisionario	Signa	Frecuencia / Canal	Frecuencia / Canal Virtual	Nombre de la estación	Tipo de emisión	Cobertura distrital federal	Cobertura distrital local	Cobertura municipal	Cobertura en otras entidades y municipios	Tránsito interno de la estación (para ajuste)	Cuenta automática para la programación de la señal
	México	Toluca	Radio	Permiso	Gobierno del Estado de México	XHSEMF-M	91.7 MHz		Radio Moreguense	FM	1, 5, 6, 17, 21	1, 7, 19, 20, 33	Alvaro Obregón, Cuajimalpa de Morelos, Gustavo A. Madero, la Magdalena Contreras, Tlalpán			
	México	Tultitlán	Radio	Permiso	Gobierno del Estado de México	XETUL-AM	1080 kHz		Radio Moreguense	Retransmisor	1, 2, 3, 4, 5, 6, 7, 8, 9, 10, 11, 12, 13, 14, 15, 16, 17, 18, 19, 20, 21, 22, 23, 24, 25, 26, 27, 28, 29, 30, 31, 32, 33	1, 2, 3, 4, 5, 6, 7, 8, 9, 10, 11, 12, 13, 14, 15, 16, 17, 18, 19, 20, 21, 22, 23, 24, 25, 26, 27, 28, 29, 30, 31, 32, 33	Alvaro Obregón, Azcapotzalco, Benito Juárez, Copacalpan, Cuajimalpa de Morelos, Cuauhtémoc, Gustavo A. Madero, Iztapalapa, la Magdalena Contreras, Miguel Hidalgo, Tlalapa, Venustiano Carranza, Xochimilco			
	México	Zumpango de Ocampo	Radio	Concesión Pública	Gobierno del Estado de México	XHZOLM-FM	88.5 MHz		Radio Moreguense	Retransmisor	1, 6, 9, 17, 22	1, 7, 20, 27, 33	Alvaro Obregón, Cuajimalpa de Morelos, Gustavo A. Madero, Iztapalapa, la Magdalena Contreras			
	México	Atlixpán, Coahuilco, Cuajimalpa de Morelos, Tlalapa, Tlalapa de las Flores	Televisión	Concesión Pública	Gobierno del Estado de México	XHPTD-TDT	34	34.1	Radio y Televisión Moreguense	TDT	1, 2, 3, 4, 5, 6, 7, 8, 9, 10, 11, 12, 13, 14, 15, 16, 17, 18, 19, 20, 21, 22, 23, 24, 25, 26, 27, 28, 29, 30, 31, 32, 33	1, 2, 3, 4, 5, 6, 7, 8, 9, 10, 11, 12, 13, 14, 15, 16, 17, 18, 19, 20, 21, 22, 23, 24, 25, 26, 27, 28, 29, 30, 31, 32, 33	Alvaro Obregón, Azcapotzalco, Benito Juárez, Copacalpan, Cuajimalpa de Morelos, Cuauhtémoc, Gustavo A. Madero, Iztapalapa, Tlalapa, Venustiano Carranza, Xochimilco	Lunes a Domingo 07:00 a 24:00 hrs. 17 horas		
	México	Toluca	Televisión	Concesión Pública	Gobierno del Estado de México	XHSEM-TDT	20	34.1	Radio y Televisión Moreguense	TDT Retransmisor	1, 2, 3, 4, 5, 6, 7, 8, 9, 10, 11, 12, 13, 17, 20, 21, 22, 23, 24, 25, 26, 27, 28, 29, 30, 31, 32	1, 2, 3, 4, 5, 6, 7, 8, 9, 10, 11, 12, 13, 17, 20, 21, 22, 27, 33	Alvaro Obregón, Azcapotzalco, Cuajimalpa de Morelos, Cuauhtémoc, Gustavo A. Madero, Iztapalapa, Milpa Alta, Tlalpán, Venustiano Carranza	Lunes a Domingo 07:00 a 24:00 hrs. 17 horas		
	México	Toluca	Televisión	Concesión Comercial	Televisión, S.A. de C.V.	XHTOL-TDT	39	2.1	Las Estrellas	TDT	1, 2, 3, 4, 5, 6, 7, 8, 9, 10, 11, 12, 13, 17, 20, 21, 22, 23, 24, 25, 26, 27, 28, 29, 30, 31, 32	1, 2, 3, 4, 5, 6, 7, 8, 9, 10, 11, 12, 13, 17, 20, 21, 22, 27, 33	Alvaro Obregón, Azcapotzalco, Cuajimalpa de Morelos, Cuauhtémoc, Gustavo A. Madero, Iztapalaca, Tlalapa, Venustiano Carranza			
	México	Toluca	Televisión	Concesión Comercial	Radio Televisión de México Norte, S.A. de C.V.	XHTOK-TDT	43	5.1	Canal 5	TDT	1, 2, 3, 4, 5, 6, 7, 8, 9, 10, 11, 12, 13, 17, 20, 21, 22, 23, 24, 25, 26, 27, 28, 29, 30, 31, 32	1, 2, 3, 4, 5, 6, 7, 8, 9, 10, 11, 12, 13, 17, 20, 22, 27, 33	Alvaro Obregón, Azcapotzalco, Cuajimalpa de Morelos, Cuauhtémoc, Gustavo A. Madero, Iztapalaca, Tlalapa, Venustiano Carranza			
	México	Toluca	Televisión	Concesión Comercial	Radio Televisión de México Norte, S.A. de C.V.	XHTOK-TDT	43.2	5.2	Fono TV	Multiprogramación	1, 2, 3, 4, 5, 6, 7, 8, 9, 10, 11, 12, 13, 17, 20, 21, 22, 23, 24, 25, 26, 27, 28, 29, 30, 31, 32	1, 2, 3, 4, 5, 6, 7, 8, 9, 10, 11, 12, 13, 17, 20, 21, 22, 27, 33	Alvaro Obregón, Azcapotzalco, Cuajimalpa de Morelos, Cuauhtémoc, Gustavo A. Madero, Iztapalaca, Tlalapa, Venustiano Carranza			
	México	Toluca	Televisión	Concesión Comercial	Televisión Azteca, S.A. de C.V.	XHLUC-TDT	35	7.1	Azteca 7	TDT	1, 2, 3, 4, 5, 6, 7, 11, 17, 21	1, 2, 4, 5, 6, 7, 11, 19, 20, 33	Azcapotzalco, Cuajimalpa de Morelos, Gustavo A. Madero, Venustiano Carranza			
	México	Toluca	Televisión	Concesión Comercial	Televisión Azteca, S.A. de C.V.	XHLUC-TDT	35.2	7.2	A+	Multiprogramación	1, 2, 3, 4, 5, 6, 7, 11, 17, 21	1, 2, 4, 5, 6, 7, 11, 19, 20, 33	Azcapotzalco, Cuajimalpa de Morelos, Gustavo A. Madero, Venustiano Carranza			

Catálogo de las emisoras de radio y televisión de la Ciudad de México

Emisoras que se ven y escuchan en la entidad										Cobertura en otras entidades y municipios				Cuenta automática para la emisión de boletines	
Nº	Estado / Domicilio	Población / Localidad / Ubicación	Medio	Régimen	Nombre del concesionario / permisionario	Signa	Frecuencia / Canal	Frecuencia / Canal Virtual	Nombre de la estación	Tipo de emisión	Cobertura digital federal	Cobertura digital local	Gobernara municipal	Transferencia de licencia (para ajuste)	Cuenta automática para la emisión de boletines (para ajuste)
	México	Toluca	Televisión	Concesión Comercial	Televisión Adifra, S.A. de C.V.	XHOEBA-TDT	27	1.1	Adifra Uno	TDT	1, 2, 3, 5, 8, 7, 11, 17, 21	1, 2, 4, 5, 6, 7, 11, 19, 20, 33	Acapulcotepec, Cuajimalpa de Morelos, Gustavo A. Madero, Venustiano Carranza		
	México	Toluca	Televisión	Concesión Comercial		XHOEBA-TDT	27.2	1.2	ADN 40	Multiprogramación	1, 2, 3, 5, 8, 7, 11, 17, 21	1, 2, 4, 5, 6, 7, 11, 19, 20, 33	Acapulcotepec, Cuajimalpa de Morelos, Gustavo A. Madero, Venustiano Carranza		
	México	Toluca	Televisión	Concesión Pública	Sistema Público de Radiodifusión del Estado Mexicano	XHOPEA-TDT	30	11.1	Canal Once	TDT	1, 2, 5, 6, 7, 11, 17, 21	1, 2, 4, 6, 7, 11, 19, 20, 33	Cuajimalpa de Morelos, Gustavo A. Madero, Venustiano Carranza		
	México	Toluca	Televisión	Concesión Pública		XHOPEA-TDT	30.2	14.1	Canal Catere	Multiprogramación	1, 2, 5, 6, 7, 11, 17, 21	1, 2, 4, 6, 7, 11, 19, 20, 33	Cuajimalpa de Morelos, Gustavo A. Madero, Venustiano Carranza		
	México	Toluca	Televisión	Concesión Pública		XHOPEA-TDT	30.3	22.1	Canal 22	Multiprogramación	1, 2, 5, 6, 7, 11, 17, 21	1, 2, 4, 6, 7, 11, 19, 20, 33	Cuajimalpa de Morelos, Gustavo A. Madero, Venustiano Carranza		
	México	Toluca	Televisión	Concesión Pública		XHOPEA-TDT	30.4		Régimen TV	Multiprogramación	1, 2, 5, 6, 7, 11, 17, 21	1, 2, 4, 6, 7, 11, 19, 20, 33	Cuajimalpa de Morelos, Gustavo A. Madero, Venustiano Carranza		
	México	Toluca	Televisión	Concesión Pública	Cadena Trece I, S.A. de C.V.	XHOPEA-TDT	30.5	20.1	TV UNAM	Multiprogramación	1, 2, 5, 6, 7, 11, 17, 21	1, 2, 4, 6, 7, 11, 19, 20, 33	Cuajimalpa de Morelos, Gustavo A. Madero, Venustiano Carranza		
	México	Toluca	Televisión	Concesión Comercial		XHCTCO-TDT	14	3.1	Imagen Televisión	TDT	5, 6, 17	19, 20, 33	Cuajimalpa de Morelos		
	México	Toluca	Televisión	Concesión Comercial	Cadena Trece I, S.A. de C.V.	XHCTCO-TDT	14.2	3.4	Exclusión TV	Multiprogramación	5, 6, 17	19, 20, 33	Cuajimalpa de Morelos		
	México	Cuauhtla	Radio	Concesión Comercial	XHCUFM, S.A. de C.V.	XHCUFM	104.5MHz		La Trenzada	FM	5, 6, 17, 21	7, 19, 20, 33	Tlalcan		

Catálogo de las emisoras de radio y televisión de la Ciudad de México

Emisoras que se ven y escuchan en la entidad										Cobertura en otras entidades y municipios			Transmite imagen de televisión en la entidad (para ajuste)	Cuenta información para la programación (para ajuste)
N°	Estado / Domicilio	Población / Localidad / Ubicación	Medio	Régimen	Nombre del concesionario / permisionario	Signa	Frecuencia / Canal	Frecuencia / Canal Virtual	Nombre de la estación	Tipo de emisión	Cobertura digital local	Cobertura municipal		
	Morelos	Cuernavaca	Radio	Concesión Comercial	XEWI S.A.	XEWI-FM	94.0 MHz		SD	AM	1, 2, 3, 4, 5, 6, 7, 8, 9, 10, 11, 12, 13, 14, 15, 16, 17, 18, 19, 20, 21, 22, 23, 24, 25, 26, 27, 28, 29, 30, 31, 32, 33	Ayacuato, Azcapotzalco, Benito Juárez, Coyoacán, Cuernavaca de Morelos, Cuicuilco, Gustavo A. Madero, Iztapalapa, La Magdalena Contreras, Miguel Hidalgo, Miata Alta, Tlalhuac, Tlalpala, Venustiano Carranza, Xochimilco		
	Morelos	Cuernavaca	Radio	Concesión Comercial	Radio Electrónica Mexicana, S.A.	XHCFM	88.5 MHz	SD	La Mexicana	FM	1, 2, 4, 5, 6, 7, 8, 9, 10, 11, 12, 13, 14, 15, 16, 17, 18, 19, 20, 21, 22, 23, 24, 25, 26, 27, 28, 29, 30, 31, 32, 33	Ayacuato, Benito Juárez, Coyoacán, Cuernavaca, Gustavo A. Madero, Iztapalapa, Tlalhuac, Tlalpala, Venustiano Carranza, Xochimilco		
	Morelos	Cuernavaca	Radio	Concesión Comercial	Stereomexico, S.A.	XHCT-FM	95.7 MHz		EVA	FM	5, 6, 17, 21	Tlalpala		
	Morelos	Cuernavaca	Radio	Concesión Comercial	Radio Nova, S.A. de C.V.	XING-FM	98.1 MHz		Los 40 Principales	FM	1, 2, 3, 4, 5, 6, 7, 8, 9, 10, 11, 12, 13, 14, 15, 16, 17, 18, 19, 20, 21, 22, 23, 24, 25, 26, 27, 28, 29, 30, 31, 32, 33	Ayacuato, Azcapotzalco, Benito Juárez, Coyoacán, Cuernavaca, Cuicuilco, Gustavo A. Madero, Iztapalapa, La Magdalena Contreras, Miguel Hidalgo, Miata Alta, Tlalhuac, Tlalpala, Venustiano Carranza, Xochimilco		
	Morelos	Cuernavaca	Radio	Concesión Comercial	XHSW/FM, S.A. de C.V.	XHSW-FM	94.9 MHz		La Más Pívida	FM	1, 2, 4, 5, 6, 7, 8, 9, 10, 11, 12, 13, 14, 15, 16, 17, 18, 19, 20, 21, 22, 23, 24, 25, 26, 27, 28, 29, 30, 31, 32, 33	Benito Juárez, Coyoacán, Cuernavaca, Gustavo A. Madero, Iztapalapa, Miata Alta, Tlalhuac, Tlalpala, Venustiano Carranza, Xochimilco		
	Morelos	Cuernavaca	Radio	Concesión Comercial	Estéreoplus, S.A. de C.V.	XHTB-FM	93.3 MHz	SD	Estéreo digital	FM	1, 2, 4, 5, 6, 7, 8, 9, 10, 11, 12, 13, 14, 15, 16, 17, 18, 19, 20, 21, 22, 23, 24	Ayacuato, Benito Juárez, Coyoacán, Cuernavaca, Gustavo A. Madero, Iztapalapa, La Magdalena Contreras, Miguel Alta, Tlalhuac, Tlalpala, Venustiano Carranza, Xochimilco		
	Morelos	Cuernavaca	Radio	Concesión Comercial	Stereomexico, S.A.	XHVZ-FM	97.3 MHz		La Mejor	FM	5, 6, 17, 21	Tlalpala		
	Morelos	Jajala	Radio	Concesión Comercial	Conexión Alas González	XHPC-FM	103.7 MHz		La Sujez 2	FM	5, 6, 21	Tlalpala		
	Morelos	Tenatico	Radio	Concesión Comercial	Corporación Radiológico, S.A. de C.V.	XHTX-FM	100.1 MHz	SD	Radiológico	FM	5, 6, 17, 21	Tlalpala		
	Morelos	Yalapa	Radio	Concesión Comercial	Radio XHMOR, S.A. de C.V.	XHMOR-FM	99.1 MHz		Mex 99.1	FM	5, 6, 17, 21	Tlalpala		

N°	Estado / Localidad / Ubicación	Medio	Régimen	Nombre del concesionario o permisionario	Signo	Frecuencia / Canal	Frecuencia / Canal Virtual	Nombre de la estación	Tipo de emisora	Cobertura distrital legal	Cobertura distrital local	Cobertura municipal	Cobertura en otras entidades y municipios	Transferencia de 35 por ciento de la plusvalía (porcentaje ajustado)	Cuenta asignación para el pago de la plusvalía alguna lengua
	Puebla	Televisión	Concesión Concesional	Radiovisión de México Norte, S.A. de C.V.	XHAZ-TDT	47	9.1	Televisión Local	TDT	1, 2, 3, 4, 5, 6, 7, 8, 9, 10, 11, 12, 13, 14, 15, 16, 17, 18, 19, 20, 21, 22, 23, 24, 25, 26, 27, 28, 29, 30, 31, 32, 33	1, 2, 3, 4, 5, 6, 7, 8, 9, 10, 11, 12, 13, 14, 15, 16, 17, 18, 19, 20, 21, 22, 23, 24, 25, 26, 27, 28, 29, 30, 31, 32, 33	Asociación de Radio y Televisión, Concesión, Concesionario de México, Guanajuato, Guatuzo A. Moreno, Iztacalpa, la Magdalena Concesión, Magar Hidalgo, Milla Alta, Tihuan, Tihuan, Venustiano Carranza, Xochimilco			
	Puebla	Televisión	Concesión Concesional	Televisión, S.A. de C.V.	XITM-TDT	38	2.1	Las Estrellas	TDT	1, 5, 6, 14, 17, 21	1, 7, 14, 16, 19, 20, 33	Guatuzo A. Moreno, la Magdalena Concesión, Milla Alta, Tihuan, Xochimilco			
	Puebla	Televisión	Concesión Concesional	Televisión, S.A. de C.V.	XEXI-TDT	42	5.1	Canal 5	TDT	1, 5, 6, 17, 21	1, 7, 19, 20, 33	Guatuzo A. Moreno, Milla Alta, Tihuan			
	Quetzaro	Televisión	Concesión Concesional	Radiovisión de México Norte, S.A. de C.V.	XHQZ-TDT	40	8.1	Guía TV Querétaro	TDT	1, 5	1, 19	Guatuzo A. Moreno			
	Quetzaro	Televisión	Concesión Concesional	Radiovisión de México Norte, S.A. de C.V.	XHQZ-TDT	40.2	9.2	Foxo TV	Multiprogramación	1, 5	1, 19	Guatuzo A. Moreno			
	Quetzaro	Televisión	Concesión Concesional	Televisión, S.A. de C.V.	XHZ-TDT	32	2.1	Las Estrellas	TDT	1, 5	1, 19	Guatuzo A. Moreno			
	Quetzaro	Televisión	Concesión Concesional	Televisión, S.A. de C.V.	XEZ-TDT	28	5.1	Canal 5	TDT	1, 5	1, 19	Guatuzo A. Moreno			
	Tlaxcala	Radio	Concesión Público	Gobierno del Estado de Tlaxcala	XTCAL-FM	94.3 MHz		Radio Capital	FM	1		Guatuzo A. Moreno			

Catálogo de las emisoras de radio y televisión del estado de Coahuila

Emisoras que se ven y escuchan en la entidad															Cuenta automática para transmitir en inglés o en alguna lengua	
N°	Estado / Demarcación	Población / Localidad / Ubicación	Medio	Régimen	Nombre del concesionario / permisionario	Signa	Frecuencia / Canal	Frecuencia / Canal Virtual	Nombre de la estación	Tipo de emisión	Cobertura distrital Estatal	Cobertura distrital local	Cobertura municipal	Cobertura en otras entidades y municipios	Tránsito de horas de transmisión (hora de inicio a hora de fin de la transmisión)	
23	Coahuila	Mondova	Radio	Concesión Social	Patrimonio Cultural Mondova, A.C.	XHPL-FM	97.1 MHz		XEPU	FM	2, 3	3, 4, 5, 6, 12	Abasco, Castaños, Escobedo, Frontera, Lamasid, Mondova, Naladores, Sacramento, San Buenaventura	Sin cobertura en otras entidades		
24	Coahuila	Mondova	Radio	Concesión Comercial	Rafel Eduardo Martínez Ramón	XHTF-FM	100.3 MHz		Estéreo Tiempo	FM	2, 3	3, 4, 5, 6, 12	Abasco, Castaños, Escobedo, Frontera, Mondova, Naladores, San Buenaventura	Sin cobertura en otras entidades		
25	Coahuila	Mondova	Radio	Concesión Comercial	Radio Triunfadora de Coahuila, S.A. de C.V.	XHWQ-FM	103.1 MHz		La Super Estación	FM	2, 3	3, 4, 5, 6, 12	Abasco, Castaños, Escobedo, Frontera, Lamasid, Mondova, Naladores, Sacramento, San Buenaventura	Sin cobertura en otras entidades		
26	Coahuila	Nueva Rosita	Radio	Concesión Comercial	Daniel Boone Merchaca	XHENR-FM	89.1 MHz		La que más gusta	FM	1, 2, 3	1, 2, 3, 4, 5, 6	Múzquiz, Progreso, Sabinas, San Juan de Sabinas, Villa Unión	Sin cobertura en otras entidades		
27	Coahuila	Nueva Rosita	Radio	Concesión Comercial	Radio Televisión Noralta, S.A. de C.V.	XHVJ-FM	105.1 MHz		La Fiera Musical	FM	1, 2, 3	1, 2, 3, 4, 5, 6	Escobedo, Múzquiz, Progreso, Sabinas, San Juan de Sabinas, Villa Unión	Sin cobertura en otras entidades		
28	Coahuila	Parras de la Fuente	Radio	Concesión Comercial	Radio Difusión Comercial, S.A.	XHUQ-FM	89.9 MHz		La Explosiva	FM	2, 7	4, 6, 7, 12, 16	Parras	Sin cobertura en otras entidades		
29	Coahuila	Piedras Negras	Radio	Concesión Comercial	La Rancherita del Aire, S.A. de C.V.	XELRD-AM	580 kHz		S/D	AM	1, 3	1, 2	Guerrero, Jimenez, Nava, Piedras Negras, Zaragoza	Sin cobertura en otras entidades		
30	Coahuila	Piedras Negras	Radio	Concesión Comercial	Media FM, S.A. de C.V.	XEPNE-AM	1320 kHz		S/D	AM	1, 3	1, 2, 5	Guerrero, Jimenez, Nava, Piedras Negras, Zaragoza	Sin cobertura en otras entidades		
31	Coahuila	Piedras Negras	Radio	Concesión Comercial	XECPN-AM, S.A. de C.V.	XHCPN-FM	101.7 MHz		La Poderosa	FM	1, 3	1, 2, 5	Guerrero, Jimenez, Nava, Piedras Negras, Zaragoza	Sin cobertura en otras entidades		
32	Coahuila	Piedras Negras	Radio	Concesión Comercial	Claudio Mario Brea Medina	XHEMJ-FM	103.7 MHz		La Rancherita del Aire	FM	1, 3	1, 2, 5	Guerrero, Jimenez, Nava, Piedras Negras, Zaragoza	Sin cobertura en otras entidades		
33	Coahuila	Piedras Negras	Radio	Concesión Comercial	XEEK, S.A. de C.V.	XHK-FM	96.7 MHz		La Nochebata	FM	1, 3	1, 2, 3, 5	Guerrero, Jimenez, Nava, Piedras Negras, Zaragoza	Sin cobertura en otras entidades	Oficina de Invierno Lunes a Domingo 06:00 a 19:30 hrs. Verano y Primavera Lunes a Domingo 06:00 a 20:30 hrs. 14:30 horas	
34	Coahuila	Piedras Negras	Radio	Concesión Comercial	Radio Difusión Capital, S.A. de C.V.	XHML-FM	97.9 MHz		La más joven	FM	1, 3	1, 2, 3, 5	Guerrero, Jimenez, Nava, Piedras Negras, Zaragoza	Sin cobertura en otras entidades		
35	Coahuila	Piedras Negras	Radio	Concesión Comercial	Radio Zócalo, S.A. de C.V.	XHPC-FM	107.9 MHz		Super Estelar	FM	1, 2, 3	1, 2, 3, 4, 5	Alameda, Guerrero, Jimenez, Morelos, Nava, Piedras Negras, Villa Unión, Zaragoza	Sin cobertura en otras entidades		
36	Coahuila	Piedras Negras	Radio	Concesión Comercial	Radio Frontera de Coahuila, S.A. de C.V.	XHPBF-FM	107.1 MHz		Amor 107	FM	1, 2, 3	1, 2, 3, 5	Guerrero, Jimenez, Nava, Piedras Negras, Zaragoza	Sin cobertura en otras entidades		
37	Coahuila	Piedras Negras	Radio	Concesión Comercial	XHPSP-FM, S.A. de C.V.	XHPSF-FM	103.3 MHz		La Reyna	FM	1, 2, 3	1, 2, 3, 4, 5	Alameda, Guerrero, Jimenez, Morelos, Nava, Piedras Negras, Villa Unión, Zaragoza	Sin cobertura en otras entidades		
38	Coahuila	Piedras Negras	Radio	Concesión Comercial	XHMED, S.A. de C.V.	XHRE-FM	105.5 MHz		Exa FM 105.5	FM	1, 2, 3	1, 2, 3, 4, 5	Alameda, Guerrero, Jimenez, Morelos, Nava, Piedras Negras, Villa Unión, Zaragoza	Sin cobertura en otras entidades		
39	Coahuila	Piedras Negras	Radio	Concesión Comercial	Impulsora Radio del Norte, S.A. de C.V.	XHSG-FM	99.9 MHz		Estéreo Vida	FM	1, 2, 3	1, 2, 3, 4, 5	Alameda, Guerrero, Jimenez, Morelos, Nava, Piedras Negras, Villa Unión, Zaragoza	Sin cobertura en otras entidades		
40	Coahuila	Piedras Negras	Radio	Concesión Comercial	Master Radiodifusión, S.A. de C.V.	XHSL-FM	99.1 MHz		La K Buena	FM	1, 3	1, 2, 3, 5	Guerrero, Jimenez, Nava, Piedras Negras, Zaragoza	Sin cobertura en otras entidades		
41	Coahuila	Piedras Negras	Radio	Concesión Comercial	XHTA, S.A. de C.V.	XHTA-FM	94.5 MHz		Dilectus Audívia	FM	1, 3	1, 2, 3, 5	Guerrero, Jimenez, Nava, Piedras Negras, Zaragoza	Sin cobertura en otras entidades		

Emisoras que se ven y escuchan en la entidad

Catálogo de las emisoras de radio y televisión del estado de Coahuila

N°	Estado / Demarcada	Población / Localidad / Ubicación	Medio	Régimen	Nombre del concesionario / permisionario	Signo	Frecuencia / Canal	Frecuencia / Canal Virtual	Nombre de la estación	Tipo de emisoras	Cobertura distal / local	Cobertura municipal	Cobertura en otras entidades y municipios	Transmisión de programación de 18 horas (hora de transmisión)	Cantidades de programación en idioma lengua
42	Coahuila	Piedras Negras	Radio	Concesión Comercial	Emisoras del Norte, S.A. de C.V.	XHNN-FM	103.0 MHz		La Estación del Amor	FM	1, 3		Sin cobertura en otras entidades		
43	Coahuila	Sabinas	Radio	Concesión Comercial	Radiofuerzas Coahuila, S.A.	XHBX-FM	105.9 MHz		La Primera Voz de la Región	FM	1, 2, 3		Sin cobertura en otras entidades	Lunes a Domingo 06:00 a 22:59 hrs. 17 horas	
44	Coahuila	Sabinas	Radio	Concesión Comercial	Organización Radiofuerzas del Norte, S.A. de C.V.	XHFC-FM	91.9 MHz		La Misma Buena	FM	1, 2, 3				
45	Coahuila	Sabinas	Radio	Concesión Comercial	Radio Diversidad XESC, S.A. de C.V.	XHSC-FM	97.7 MHz		La Primera	FM	1, 2, 3				
46	Coahuila	Saltillo	Radio	Permiso	Universidad Autónoma Agraria Antonio Narro	XESAL-AM	1220 MHz		Radio Universidad	AM	2, 4, 7				
47	Coahuila	Saltillo	Radio	Concesión Comercial	Mesta FM, S.A. de C.V.	XESAME-AM	530 MHz		SFO	AM	2, 4, 7				
48	Coahuila	Saltillo	Radio	Concesión Comercial	Organización Radiofuerzas del Norte, S.A. DE C.V.	XESORN-AM	610 MHz		SFO	AM	2, 4, 7				
49	Coahuila	Saltillo	Radio	Concesión Social	Armato Sergio Fuentes Aguilar	XHAA-FM	97.7 MHz		Radio Concierto	FM	2, 3, 4, 7				
50	Coahuila	Saltillo	Radio	Concesión Comercial	Compañía Periodística Criterios, S.A. de C.V.	XHAJ-FM	88.9 MHz		La 1320 AM	FM	2, 3, 4, 7				
51	Coahuila	Saltillo	Radio	Concesión Comercial	Radiofuerzas Capital, S.A. de C.V.	XHEIM-FM	91.3 MHz		La Vecina	FM	2, 3, 4, 7				
52	Coahuila	Saltillo	Radio	Concesión Comercial	Radio Organización Saltillo (ROSSA), S.A.	XHKS-FM	104.9 MHz		Siguel Me	FM	2, 4, 7				
53	Coahuila	Saltillo	Radio	Concesión Comercial	Radio Triunfo, S.A. de C.V.	XHQC-FM	93.5 MHz		Siguel Saltillo	FM	2, 3, 4, 7				
54	Coahuila	Saltillo	Radio	Concesión Comercial	Administradora Acargel, S.A. de C.V.	XHRP-FM	94.7 MHz		Imagen Saltillo	FM	2, 3, 4, 7				
55	Coahuila	Saltillo	Radio	Concesión Comercial	XESAC-AM, S.A. de C.V.	XHSA-FM	99.3 MHz		Mileno	FM	2, 3, 4, 7				
56	Coahuila	Saltillo	Radio	Concesión Comercial	Volar, S.A. de C.V.	XHSA-FM	100.9 MHz		La Reyna	FM	2, 3, 4, 7				
57	Coahuila	Saltillo	Radio	Concesión Comercial	XESHT-AM, S.A. de C.V.	XHSHT-FM	102.5 MHz		La Misma Buena	FM	2, 3, 4, 7				
58	Coahuila	Saltillo	Radio	Concesión Comercial	Hersiana Frecuencia, S.A. de C.V.	XHSJ-FM	103.3 MHz		Radio Saltillo	FM	2, 3, 4, 7				
59	Coahuila	Saltillo	Radio	Concesión Social	Universidad Autónoma de Coahuila	XHUAC-FM	104.1 MHz		Radio Universidad	FM	2, 3, 4, 7				
60	Coahuila	Saltillo	Radio	Concesión Comercial	TVReating del Norte, S.A. de C.V.	XHZCN-FM	106.5 MHz		Estéreo Vela	FM	2, 3, 4, 7				
61	Coahuila	San Pedro de las Cabañas	Radio	Concesión Comercial	Radiofuerzas XEBF-AM, S.A. de C.V.	XHBF-FM	98.3 MHz		Radio Extremo	FM	2, 5, 6, 7				
62	Coahuila	Torón	Radio	Concesión Comercial	Radiofuerzas Capital, S.A. de C.V.	XHLZF-M	103.5 MHz		La pura ley	FM	2, 5, 6, 7				

Catálogo de las emisoras de radio y televisión del estado de Coahuila

Emisoras que se ven y escuchan en la entidad										Cobertura de las emisoras de radio y televisión del estado de Coahuila						
N°	Estado / Demarcada	Población / Localidad / Ubicación	Medio	Régimen	Nombre del concesionario / permisionario	Signo	Frecuencia / Canal	Frecuencia / Canal Virtual	Nombre de la estación	Tipo de emisión	Cobertura distrital / Estatal	Cobertura distrital local	Cobertura municipal	Cobertura en otras entidades y municipios	Transmisión de video de 13 horas (hasta 2014)	Cantidad de horas de transmisión en alguna lengua
63	Coahuila	Torón	Radio	Concesión Comercial	Meca FM, S.A. de C.V.	XETQME-AM	1270 MHz		S/D	AM	2, 5, 6	4, 7, 8, 9, 10, 11	Francisco I. Madero, Matamoros, San Pedro, Torón, Viesca Bolívar, Tlahualilo	Durango, Coahuila, Gómez Palacio, Lerdo, Magín, Simón Bolívar, Tlahualilo		
64	Coahuila	Torón	Radio	Concesión Comercial	Multimedios Radio, S.A. de C.V.	XHCTOF-FM	93.1 MHz		Stereo Hits 93.1	FM	2, 5, 6, 7	4, 7, 8, 9, 10, 11, 12	Francisco I. Madero, Matamoros, San Pedro, Torón, Viesca	Durango, Gómez Palacio, Lerdo, Magín, Tlahualilo		
65	Coahuila	Torón	Radio	Concesión Comercial	Administradora Arcegraf, S.A. de C.V.	XHENFM	100.3 MHz		100.3	FM	2, 5, 6, 7	4, 7, 8, 9, 10, 11, 12	Francisco I. Madero, Matamoros, San Pedro, Torón, Viesca	Durango, Gómez Palacio, Lerdo, Magín, Tlahualilo		
66	Coahuila	Torón	Radio	Concesión Comercial	Maria Cristina Murra Talamas	XHMF-FM	95.5 MHz		Esa 95.5	FM	2, 5, 6, 7	4, 7, 8, 9, 10, 11, 12, 16	Francisco I. Madero, Matamoros, San Pedro, Torón, Viesca	Durango, Gómez Palacio, Lerdo, Magín, Simón Bolívar, Tlahualilo		
67	Coahuila	Torón	Radio	Concesión Comercial	D.L.R. Radio, S.A. de C.V.	XHPE-FM	97.1 MHz		La Mejor FM Estéreo Gallo	FM	2, 5, 6, 7	4, 7, 8, 9, 10, 11, 12	Francisco I. Madero, Matamoros, San Pedro, Torón, Viesca	Durango, Gómez Palacio, Lerdo, Magín, Tlahualilo		
68	Coahuila	Torón	Radio	Concesión Comercial	Cadena Regional Radio Fórmula, S.A. de C.V.	XHQZF-FM	105.9 MHz		Radio Fórmula 740 AM	FM	2, 5, 6, 7	4, 7, 8, 9, 10, 11, 12, 16	Francisco I. Madero, Matamoros, San Pedro, Torón, Viesca	Durango, Gómez Palacio, Lerdo, Magín, Tlahualilo		
69	Coahuila	Torón	Radio	Concesión Comercial	Radio Mayán, S.A. de C.V.	XHTCF-FM	91.1 MHz		Stereo Mayán	FM	2, 5, 6, 7	4, 7, 8, 9, 10, 11, 12	Francisco I. Madero, Matamoros, San Pedro, Torón, Viesca	Durango, Gómez Palacio, Lerdo, Magín, Tlahualilo		
70	Coahuila	Torón	Radio	Concesión Pública	XHTOR Radio Torón	XHTOR-FM	96.3 MHz		Radio Torón	FM	2, 5, 6, 7	4, 7, 8, 9, 10, 11, 12	Matamoros, Torón, Viesca	Durango, Gómez Palacio, Lerdo, Tlahualilo		
71	Coahuila	Torón	Radio	Concesión Comercial	Multimedios Radio, S.A. de C.V.	XHTRF-FM	92.3 MHz		La Caliente	FM	2, 5, 6, 7	4, 7, 8, 9, 10, 11, 12, 16	Francisco I. Madero, Matamoros, San Pedro, Torón, Viesca	Durango, Gómez Palacio, Lerdo, Magín, Simón Bolívar, Tlahualilo		
72	Coahuila	Torón	Radio	Concesión Social	Universidad Autónoma de la Laguna, A.C.	XHUAL-FM	98.7 MHz		Universidad de La Laguna	FM	2, 5, 6, 7	4, 7, 8, 9, 10, 11, 12	Francisco I. Madero, Matamoros, San Pedro, Torón, Viesca	Durango, Gómez Palacio, Lerdo, Magín, Tlahualilo		
73	Coahuila	Torón	Radio	Concesión Pública	Universidad Autónoma de Coahuila	XHUCF-FM	89.5 MHz		Radio Universidad	FM	2, 5, 6, 7	4, 7, 8, 9, 10, 11, 12	Francisco I. Madero, Matamoros, Torón, Viesca	Durango, Gómez Palacio, Lerdo, Tlahualilo		
74	Coahuila	Torón	Radio	Concesión Social	Universidad Millennium Internacional, S.C.	XHUMI-FM	101.9 MHz		Millennium Intercontinental	FM	2, 5, 6, 7	4, 7, 8, 9, 10, 11, 12	Francisco I. Madero, Matamoros, San Pedro, Torón, Viesca	Durango, Gómez Palacio, Lerdo, Magín, Tlahualilo		
75	Coahuila	Torón	Radio	Concesión Comercial	Grupo Radiópolis Siglo XXI, S.A. de C.V.	XHWN-FM	93.9 MHz		El Fonógrafo	FM	2, 5, 6, 7	4, 7, 8, 9, 10, 11, 12	Francisco I. Madero, Matamoros, San Pedro, Torón, Viesca	Durango, Gómez Palacio, Lerdo, Magín, Tlahualilo		
76	Coahuila	Villa Unión	Radio	Concesión Comercial	Organización Radiofónica del Norte, S.A. de C.V.	XHNUC-FM	95.9 MHz		La Gigante	FM	1, 2, 3	1, 2, 3, 4, 5	Atlix, Guerrero, Moroles, Nava, Piedras Negras, Saltillo, Villa Unión, Zaragoza	Sin cobertura en otras entidades		
77	Coahuila	Villa Unión	Radio	Concesión Comercial	Organización Radiofónica del Norte, S.A. de C.V.	XHNUFM	104.3 MHz		La Conventita	FM	1, 2, 3	1, 2, 3, 4, 5	Atlix, Guerrero, Hidalgo, Jiménez, Moroles, Matamoros, Piedras Negras, Saltillo, Villa Unión, Zaragoza	Sin cobertura en otras entidades		
78	Coahuila	Zaragoza	Radio	Concesión Comercial	Radioelaboración Noralta, S. A. de C.V.	XHZN-FM	97.3 MHz		La Travesía	FM	1, 2, 3	1, 2, 3, 4, 5	Atlix, Guerrero, Jiménez, Moroles, Nava, Piedras Negras, Villa Unión, Zaragoza	Sin cobertura en otras entidades		
79	Coahuila	Saltillo	Radio	Concesión Pública	Gobierno del Estado de Coahuila	XHSDC-FM	89.7 MHz		Radio Gente	FM	2, 3, 4, 7	5, 6, 12, 13, 14, 15, 16	Atlix, Ramos Arizpe, Saltillo	Sin cobertura en otras entidades		
80	Coahuila	Barroterán	Radio	Concesión Pública	Gobierno del Estado de Coahuila	XHBCF-FM	94.3 MHz		Radio Gente	Retransmited	2, 3	3, 4, 5	Matamoros, Progreso, Saltillo	Sin cobertura en otras entidades		
81	Coahuila	Candela	Radio	Concesión Pública	Gobierno del Estado de Coahuila	XHCLA-FM	99.9 MHz		Radio Gente	Retransmited	3	5	Candela	Nuevo León, Larampoco de Nampio		
82	Coahuila	Castillos	Radio	Concesión Pública	Gobierno del Estado de Coahuila	XHCTF-FM	102.3 MHz		Radio Gente	Retransmited	2, 3	4, 5, 6, 12	Castillos, Frontera, Morfona	Sin cobertura en otras entidades		
83	Coahuila	Ciudad Acuña	Radio	Concesión Pública	Gobierno del Estado de Coahuila	XHCEC-FM	102.3 MHz		Radio Gente	Retransmited	1	1	Acuña, Jiménez	Sin cobertura en otras entidades		
84	Coahuila	Cuicatlanegras	Radio	Concesión Pública	Gobierno del Estado de Coahuila	XHGLS-FM	102.7 MHz		Radio Gente	Retransmited	2	4, 6	Cuicatlanegras	Sin cobertura en otras entidades		

Emisoras que se ven y escuchan en la entidad

Catálogo de las emisoras de radio y televisión del estado de Coahuila

N°	Estado / Demarcación	Población / Localidad / Ubicación	Medio	Régimen	Nombre del concesionario / permisionario	Signo	Frecuencia / Canal	Frecuencia / Canal Virtual	Nombre de la estación	Tipo de emisión	Cobertura distrital / Estatal	Cobertura distrital local	Cobertura municipal	Cobertura en otras entidades y municipios	Transmisión de video en 13 horas (punta pizca)	Cantidad de horas para transmisión en idioma lengua
85	Coahuila	Frontera	Radio	Concesión Pública	Gobierno del Estado de Coahuila	XHONT-FM	93.9 MHz		Radio Gente	Retransmite	2, 3	3, 4, 5, 6, 12	Alasolito, Castañón, Escobedo, Frontera, Mondova, Naladores, San Buenaventura	Sin cobertura en otras entidades		
86	Coahuila	Melchor Múzquiz	Radio	Concesión Pública	Gobierno del Estado de Coahuila	XHUZF-FM	102.9 MHz		Radio Gente	Retransmite	1, 2, 3	1, 3, 4, 5	Múzquiz, Sabinas, San Juan de Sabinas	Sin cobertura en otras entidades		
87	Coahuila	Nueva Rosita	Radio	Concesión Pública	Gobierno del Estado de Coahuila	XHNRC-FM	93.1 MHz		Radio Gente	Retransmite	1, 2, 3	1, 3, 4, 5, 6	Múzquiz, Sabinas, San Juan de Sabinas, Villa Unión	Sin cobertura en otras entidades		
88	Coahuila	Ocampo	Radio	Concesión Pública	Gobierno del Estado de Coahuila	XHMPC-FM	101.1 MHz		Radio Gente	Retransmite	2	4	Ocampo	Sin cobertura en otras entidades		
89	Coahuila	Parras	Radio	Concesión Pública	Gobierno del Estado de Coahuila	XHPCH-FM	103.5 MHz		Radio Gente	Retransmite	2, 7	4, 12	Parras	Sin cobertura en otras entidades		
90	Coahuila	Piedras Negras	Radio	Concesión Pública	Gobierno del Estado de Coahuila	XHNPC-FM	102.5 MHz		Radio Gente	Retransmite	1, 3	1, 2	Guerrero, Nava, Piedras Negras, Zaragoza	Sin cobertura en otras entidades		
91	Coahuila	San Pedro de las Colonias	Radio	Concesión Pública	Gobierno del Estado de Coahuila	XHNDQ-FM	91.5 MHz		Radio Gente	Retransmite	2, 6, 7	4, 7, 12	San Pedro	Sin cobertura en otras entidades		
92	Coahuila	Sierra Mojada	Radio	Concesión Pública	Gobierno del Estado de Coahuila	XHSMC-FM	102.3 MHz		Radio Gente	Retransmite	2	4	Sierra Mojada	Sin cobertura en otras entidades		
93	Coahuila	Torón	Radio	Concesión Pública	Gobierno del Estado de Coahuila	XHEDN-FM	97.9 MHz		Radio Gente	Retransmite	2, 5, 6, 7	4, 7, 8, 9, 10, 11, 12	Francisco I. Madero, Matamoros, San Pedro, Torón, Vesca	Durango: Gómez Palacio, Lerdo, Magaña, Tlahualilo		
94	Coahuila	Zaragoza	Radio	Concesión Pública	Gobierno del Estado de Coahuila	XHQZA-FM	98.7 MHz		Radio Gente	Retransmite	1, 2, 3	1, 2, 3, 4, 5	Alarido, Morelos, Nava, Villa Unión, Zaragoza	Sin cobertura en otras entidades		
95	Coahuila	Castaños, Mondova	Televisión	Concesión Comercial	Multimedios Televisión, S.A. de C.V.	XHMTQ-TDT	33	6.1	S/D	TDT	2, 3	3, 4, 5, 6, 12	Alasolito, Castañón, Escobedo, Frontera, Mondova, Naladores, San Buenaventura	Sin cobertura en otras entidades		
96	Coahuila	Ciudad Acuña	Televisión	Concesión Comercial	Héla Graciela Rivera Flores	XHCAW-TDT	36	58.1	Grupo RCG del Canal de Casa	TDT	1, 2	1, 3	Acuña, Jiménez, Zaragoza	Sin cobertura en otras entidades		
97	Coahuila	Mondova	Televisión	Concesión Social	Frente Ciudadanos Pro-Antena Parabólica de Mondova, A.C.	XHMAP-TDT	36	29.1	Local	TDT	2, 3	3, 4, 5, 6, 12	Alasolito, Castañón, Escobedo, Frontera, Mondova, Naladores, San Buenaventura	Sin cobertura en otras entidades		
98	Coahuila	Piedras Negras	Televisión	Concesión Comercial	XHF JS-TV, S.A. de C.V.	XHPNW-TDT	39	12.1	Super Channel 12.1	TDT	1, 2, 3	1, 2, 3, 4, 5	Alarido, Guerrero, Jiménez, Morelos, Nava, Piedras Negras, Villa Unión, Zaragoza	Sin cobertura en otras entidades		
	Coahuila	Piedras Negras	Televisión	Concesión Comercial		XHPNW-TDT	39.2	12.2	Super Channel 12.2	Multiprogramación	1, 2, 3	1, 2, 3, 4, 5	Alarido, Guerrero, Jiménez, Morelos, Nava, Piedras Negras, Villa Unión, Zaragoza	Sin cobertura en otras entidades		
99	Coahuila	Sabinas	Televisión	Concesión Comercial	Telestemas de Coahuila, S.A. de C.V.	XHBDQ-TDT	21	15.1	Canal 5 Sabinas	TDT	1, 2, 3	1, 2, 3, 4, 5, 6	Alarido, Escobedo, Guerrero, Juárez, Morelos, Múzquiz, Nava, Progreso, Sabinas, San Juan de Sabinas, Villa Unión, Zaragoza	Sin cobertura en otras entidades		
	Coahuila	Sabinas	Televisión	Concesión Comercial		XHBDQ-TDT	21.2	15.2	Canal 5 Sabinas -2 Horas	Multiprogramación	1, 2, 3	1, 2, 3, 4, 5, 6	Alarido, Escobedo, Guerrero, Juárez, Morelos, Múzquiz, Nava, Progreso, Sabinas, San Juan de Sabinas, Villa Unión, Zaragoza	Sin cobertura en otras entidades		
	Coahuila	Sabinas	Televisión	Concesión Comercial		XHBDQ-TDT	21.3	15.3	Mix-TV	Multiprogramación	1, 2, 3	1, 2, 3, 4, 5, 6	Alarido, Escobedo, Guerrero, Juárez, Morelos, Múzquiz, Nava, Progreso, Sabinas, San Juan de Sabinas, Villa Unión, Zaragoza	Sin cobertura en otras entidades		
	Coahuila	Saltillo	Televisión	Concesión Comercial		XHRCQ-TDT	30	8.1	Canal 3	TDT	2, 3, 4, 7	5, 12, 13, 14, 15, 16	Atlixco, Ramiro Arzaga, Saltillo	Sin cobertura en otras entidades		

Catálogo de las emisoras de radio y televisión del estado de Coahuila

Emisora que se ve y escuchan en la entidad										Cobertura nacional
N°	Estado / Localidad / Ubicación	Región	Nombre del concesionario / permisionario	Signal	Frecuencia / Canal Virtual	Nombre de la estación	Tipo de emisor	Cobertura digital local	Cobertura en otras entidades y municipios	Transmisión: número de horas al día (para televisión)
117	Cahuilla	Piedras Negras	Televisión, S.A. de C.V.	XHPNH-TDT	5.1	Canal 5	Retransmisor	1, 2, 3, 4, 5	Sin cobertura en otras entidades	Sin transmisión
118	Cahuilla	Satillo	Radio Televisión de México Norte, S.A. de C.V.	XHRTCT-TDT	20	Canal 5	TD	5, 6, 12, 13, 14, 15, 16	Sin cobertura en otras entidades	Sin transmisión
119	Cahuilla	Satillo	Televisión, S.A. de C.V.	XHRTCT-TDT	20.2	Foro TV	Multiprogramación	5, 6, 12, 13, 14, 15, 16	Sin cobertura en otras entidades	Sin transmisión
120	Cahuilla	Mordova	Televisión, S.A. de C.V.	XELNH-TDT	35	Canal 5	TD	4, 7, 8, 9, 10, 11, 12, 16	Sin cobertura en otras entidades	Sin transmisión
121	Cahuilla	Mordova	Televisión, S.A. de C.V.	XHMLA-TDT	27	Adriana 7	Retransmisor	2, 3, 4, 5, 6, 12	Sin cobertura en otras entidades	Sin transmisión
122	Cahuilla	Sabatana-Nueva Rosita	Televisión, S.A. de C.V.	XHMLA-TDT	27.2	A+	Multiprogramación	2, 3	Sin cobertura en otras entidades	Sin transmisión
123	Cahuilla	Parras de la Fuente	Televisión, S.A. de C.V.	XHBBCT-TDT	42	Adriana 7	Retransmisor	1, 2, 3	Sin cobertura en otras entidades	Sin transmisión
124	Cahuilla	Piedras Negras	Televisión, S.A. de C.V.	XHPFE-TDT	28	Adriana 7	Retransmisor	4, 6, 7, 12, 16	Sin cobertura en otras entidades	Sin transmisión
125	Cahuilla	Piedras Negras	Televisión, S.A. de C.V.	XHPNG-TDT	32	Adriana 7	Retransmisor	1, 2, 3, 4, 5	Sin cobertura en otras entidades	Sin transmisión
126	Cahuilla	Satillo	Televisión, S.A. de C.V.	XHPNG-TDT	32.2	A+	Multiprogramación	1, 2, 3, 4, 5	Sin cobertura en otras entidades	Sin transmisión
127	Cahuilla	Satillo	Televisión, S.A. de C.V.	XHLLD-TDT	33	Adriana 7	TD	5, 12, 13, 14, 15, 16	Sin cobertura en otras entidades	Sin transmisión
128	Cahuilla	Satillo	Televisión, S.A. de C.V.	XHLLD-TDT	33.2	A+	Multiprogramación	5, 12, 13, 14, 15, 16	Sin cobertura en otras entidades	Sin transmisión
129	Cahuilla	Torón	Televisión, S.A. de C.V.	XHGZP-TDT	43	Adriana 7	Retransmisor	4, 7, 8, 9, 10, 11, 12, 16	Sin cobertura en otras entidades	Sin transmisión
130	Cahuilla	Torón	Televisión, S.A. de C.V.	XHGZP-TDT	43.2	A+	Multiprogramación	4, 7, 8, 9, 10, 11, 12, 16	Sin cobertura en otras entidades	Sin transmisión
131	Cahuilla	Ciudad Acuña	Televisión, S.A. de C.V.	XHHE-TDT	25	Adriana Uno	TD	1, 2, 3, 5	Sin cobertura en otras entidades	Sin transmisión
132	Cahuilla	Ciudad Acuña	Televisión, S.A. de C.V.	XHHE-TDT	25.2	ADN 40	Multiprogramación	1, 2, 3, 5	Sin cobertura en otras entidades	Sin transmisión
133	Cahuilla	Mordova	Televisión, S.A. de C.V.	XHHC-TDT	24	Adriana Uno	TD	2, 3, 4, 5, 6, 12	Sin cobertura en otras entidades	Sin transmisión
134	Cahuilla	Mordova	Televisión, S.A. de C.V.	XHHC-TDT	24.2	ADN 40	Multiprogramación	2, 3	Sin cobertura en otras entidades	Sin transmisión
135	Cahuilla	Parras de la Fuente	Televisión, S.A. de C.V.	XHPFC-TDT	29	Adriana Uno	Retransmisor	4, 6, 7, 12, 16	Sin cobertura en otras entidades	Sin transmisión
136	Cahuilla	Parras de la Fuente	Televisión, S.A. de C.V.	XHPFC-TDT	29.2	ADN 40	Multiprogramación	4, 6, 7, 12, 16	Sin cobertura en otras entidades	Sin transmisión
137	Cahuilla	Sabatana-Nueva Rosita	Televisión, S.A. de C.V.	XHCGI-TDT	26	Adriana Uno	Retransmisor	1, 2, 3	Sin cobertura en otras entidades	Sin transmisión
138	Cahuilla	Sabatana-Nueva Rosita	Televisión, S.A. de C.V.	XHCGI-TDT	26.2	ADN 40	Multiprogramación	1, 2, 3	Sin cobertura en otras entidades	Sin transmisión

Catálogo de las emisoras de radio y televisión del estado de Coahuila

Emisoras que se ven y escuchan en la entidad														
N°	Estado / Demarcación Urbana / Localidad	Medio	Régimen	Nombre del concesionario / permisionario	Signo	Frecuencia / Canal	Frecuencia / Canal Virtual	Nombre de la estación	Tipo de emisor	Cobertura digital local	Cobertura municipal	Cobertura en otras entidades	Transmisión de señales de emergencia (breve plazo)	Cantidad de horas de transmisión por semana
130	Coahuila	Televisión	Concesión Pública	Instituto Politécnico Nacional	XHSCE-TDT	31	11.1	Canal Once	TDT	2, 3, 4, 7	4, 5, 6, 12, 13, 14, 15, 16	Aguilera, Ramos Arizpe, Saltillo	Sin cobertura en otras entidades	
		Televisión	Concesión Pública		XHSCE-TDT	31.2	11.2	Once niños	Multigeneración	2, 3, 4, 7	4, 5, 6, 12, 13, 14, 15, 16	Aguilera, Ramos Arizpe, Saltillo	Sin cobertura en otras entidades	
131	Coahuila	Televisión	Concesión Pública	Sistema Público de Radiodifusión del Estado Mexicano	XHBPO-TDT	22		SPR	TDT	IFT no entregó mapa de cobertura	IFT no entregó mapa de cobertura	IFT no entregó mapa de cobertura		
132	Coahuila	Televisión	Concesión Comercial	Cadena Tres I. S.A. de C.V.	XHCTRI-TDT	24	3.1	Imagen Televisión	TDT	2, 5, 6, 7	4, 7, 8, 9, 10, 11, 12, 16	Francisco I. Madero, Matamoros, San Pedro, Torón, Venecia	Durango, Gómez Palacio, Lerdo, Magón, Tihualillo	
		Televisión	Concesión Comercial		XHCTRI-TDT	24.2	3.4	Enlace TV	Multigeneración	2, 5, 6, 7	4, 7, 8, 9, 10, 11, 12, 16	Francisco I. Madero, Matamoros, San Pedro, Torón, Venecia	Durango, Gómez Palacio, Lerdo, Magón, Tihualillo	
133	Coahuila	Televisión	Concesión Comercial	Cadena Tres I. S.A. de C.V.	XHCTSA-TDT	26	3.1	Imagen Televisión	TDT	2, 4, 7	6, 12, 13, 14, 15, 16	Aguilera, Ramos Arizpe, Saltillo	Sin cobertura en otras entidades	
		Televisión	Concesión Comercial		XHCTSA-TDT	26.2	3.4	Enlace TV	Multigeneración	2, 4, 7	6, 12, 13, 14, 15, 16	Aguilera, Ramos Arizpe, Saltillo	Sin cobertura en otras entidades	
EMISORAS DE OTRAS ENTIDADES FEDERATIVAS QUE SE ENCUENTRAN OBLIGADAS A SUSPENDIR LA DIFUSIÓN DE PROPAGANDA GUBERNAMENTAL														
Durango	Gómez Palacio	Radio	Concesión Comercial	Pupo Radiodifusión Siglo XXI S.A. de C.V.	XETB-AM	1350 MHz.		Radio Laguna	AM	2, 5, 6	4, 7, 8, 9, 10, 11	Francisco I. Madero, Matamoros, San Pedro, Torón, Venecia		
Durango	Gómez Palacio	Radio	Concesión Comercial	Radiodifusora XEBP-AM S.A. de C.V.	XHBP-FM	90.3 MHz.	SD	La Bontia	FM	2, 5, 6, 7	4, 7, 8, 9, 10, 11, 12	Francisco I. Madero, Matamoros, San Pedro, Torón, Venecia		
Durango	Gómez Palacio	Radio	Concesión Comercial	Radiodifusora XEDN-AM S.A. de C.V.	XHDN-FM	101.1 MHz.		Radio Mexicana	FM	2, 5, 6, 7	4, 7, 8, 9, 10, 11, 12	Francisco I. Madero, Matamoros, San Pedro, Torón, Venecia		
Durango	Gómez Palacio	Radio	Concesión Comercial	Radiodifusora XERS-AM S.A. de C.V.	XHERS-FM	104.3 MHz.		Amor 1380	FM	2, 5, 6, 7	4, 7, 8, 9, 10, 11, 12	Francisco I. Madero, Matamoros, San Pedro, Torón, Venecia		
Durango	Gómez Palacio	Radio	Concesión Social	Foro Educativo y Cultural Francisco de Barrá A.C.	XHLLUD-FM	88.7 MHz.		SD	FM	2, 5, 6, 7	4, 7, 8, 9, 10, 11, 12	Francisco I. Madero, Matamoros, Torón		
Durango	Gómez Palacio	Radio	Concesión Comercial	XETJ S.A.	XHTJ-FM	94.7 MHz.	SD	Estasis Digital	FM	2, 5, 6, 7	4, 7, 8, 9, 10, 11, 12	Francisco I. Madero, Matamoros, San Pedro, Torón, Venecia		
Durango	Gómez Palacio	Radio	Concesión Comercial	Radiodifusora XEIV-AM S.A. DE C.V.	XHIV-FM	100.7 MHz.	SD	La Voz Buena	FM	2, 5, 6, 7	4, 7, 8, 9, 10, 11, 12	Francisco I. Madero, Matamoros, San Pedro, Torón, Venecia		
Durango Coahuila	Gómez Palacio (Torón, Coah.)	Radio	Concesión Comercial	Pupo Radiodifusión Siglo XXI S.A. de C.V.	XERCIA-AM XHRCIA-FM	920 MHz. 102.7 MHz.		Stereo Joya	Combo	2, 5, 6, 7	4, 7, 8, 9, 10, 11, 12	Francisco I. Madero, Matamoros, San Pedro, Torón, Venecia		
Durango	Gómez Palacio	Televisión	Concesión Comercial	Televisión Altiva, S.A. de C.V.	XHGD-TDT	39	1.1	Altiva Uno	TDT Retransmisión	2, 5, 6, 7	4, 7, 8, 9, 10, 11, 12, 16	Francisco I. Madero, Matamoros, Pinar, San Pedro, Torón, Venecia		
Durango	Gómez Palacio	Televisión	Concesión Comercial		XHGD-TDT	39.2	1.2	A+	Multigeneración	2, 5, 6, 7	4, 7, 8, 9, 10, 11, 12, 16	Francisco I. Madero, Matamoros, Pinar, San Pedro, Torón, Venecia		
Durango	Gómez Palacio	Televisión	Concesión Pública	Instituto Politécnico Nacional	XHBPO-TDT	34.1	11.1	Once TV	TDT Retransmiente	2, 5, 6, 7	4, 7, 8, 9, 10, 11, 12	Francisco I. Madero, Matamoros, San Pedro, Torón, Venecia		
Durango	Gómez Palacio	Televisión	Concesión Pública		XHBPO-TDT	34.2	11.2	Once Niños	Multigeneración	2, 5, 6, 7	4, 7, 8, 9, 10, 11, 12	Francisco I. Madero, Matamoros, San Pedro, Torón, Venecia		
Nuevo León	Apodaca	Radio	Concesión Comercial	Radio Fiesta, S.A. de C.V.	XEBJB-AM	570 MHz.		La Saborita	AM	2, 4	12	Aguilera, Ramos Arizpe		
Nuevo León	Apodaca	Radio	Concesión Comercial	Organización Misionera de Radio, S.A. de C.V.	XEMRA-AM	1140 MHz.		Mi Deportes	AM	2, 4	12	Aguilera, Ramos Arizpe		

Catálogo de las emisoras de radio y televisión del estado de Coahuila

N°	Estado / Demarcación / Ubicación	Medio	Regimen	Nombre del concesionario / permisionario	Siglas	Frecuencia / Canal	Frecuencia / Canal Virtual	Nombre de la estación	Tipo de emisión	Cobertura distal / local	Cobertura municipal	Cobertura en otras entidades y municipios	Transmisión de audio y video en 13 horas de prueba (horario)	Cant. de emisoras para el control de la calidad de la programación
	Nuevo León	Guadalupe	Concesión Comercial	Formitas Radiodifusión, S.A. de C.V.	XEACH-AM	770 MHz		Radio Formitas Radiodifusión	AM	2, 4	Atlixpa, Ramos Arizpe			
	Nuevo León	Guadalupe	Concesión Comercial	La Voz de Norramérica, S.A. de C.V.	XEG-AM	1050 MHz		La Ranchera de Monterrey	AM	2, 4	Atlixpa, Ramos Arizpe			
	Nuevo León	Guadalupe	Concesión Comercial	Radio XEDK, S. de RL. de C.V.	XEDK-AM	900 MHz		OK Noticias	AM	2, 4	Atlixpa, Ramos Arizpe			
	Nuevo León	Guadalupe	Concesión Comercial	La Voz de Llaneros, S.A.	XERG-AM	690 MHz		RG la Deportiva	AM	2, 4	Atlixpa, Ramos Arizpe			
	Nuevo León	Lampazos	Concesión Comercial	Organización Radiodifusión del Norte, S.A. de C.V.	XHLFZ-FM	95.3 MHz		La Travesía	FM	2, 3	Cuadela, Progreso			
	Nuevo León	Monterrey	Concesión Comercial	Radio Audioro, S.A. de C.V.	XEFZ-AM	660 MHz		Radio ABC 6-60	AM	2, 4	Atlixpa, Ramos Arizpe			
	Nuevo León	Monterrey	Concesión Comercial	Cadena Radiodifusora Mexicana, S.A. de C.V.	XEWA-AM	540 MHz		W Radio	AM	2, 4	Atlixpa, Ramos Arizpe			
	Nuevo León	Monterrey	Concesión Comercial	Radio Informafina, S.A. de C.V.	XHPAG-FM	105.3 MHz		La Más Buena	FM	2, 3, 4, 7	Ramos Arizpe			
	Nuevo León	Opj de Agua	Concesión Comercial	Audio Publicidad, S.A. de C.V.	XIERG-AM XHETG-FM	800 MHz 97.9 MHz		La Tremenda	Migración AM-FM	4	Atlixpa			
	Nuevo León	San Nicolás de los Garza	Concesión Comercial	Radio Triunfos, S.A. de C.V.	XET-AM	990 MHz		La T Grande De Monterrey	AM	2, 4	Atlixpa, Ramos Arizpe			
	Nuevo León	Cd. Anahuac	Concesión Comercial	Gobierno del Estado de Nuevo León	XHAHU-FM	103.3 MHz		Radio Nuevo León	Retransmisor	2, 3	Juliniz			
	Nuevo León	Monterrey	Concesión Comercial	Televisión Digital, S.A. de C.V.	XHAW-TDT	25	12.1	Multimedios	TDT	2, 3, 4, 7	Atlixpa, Ramos Arizpe, Saltillo			
	Nuevo León	Monterrey	Concesión Comercial	Gobierno del Estado de Nuevo León	XHAW-TDT	25.2		Multimedios	Multiprogramación	2, 3, 4, 7	Atlixpa, Ramos Arizpe, Saltillo			
	Nuevo León	Lampazos	Concesión Pública	Gobierno del Estado de Nuevo León	XHZDS-TDT	27	28.1	RTV Nuevo León	TDT Retransmisor	3	Cuadela, Progreso			
	Nuevo León	Monterrey	Concesión Comercial	TV de los Moctes, S.A. de C.V.	XEFB-TDT	15	4.1	Televisión / Monterrey	TDT	2, 3, 4, 7	Atlixpa, Ramos Arizpe, Saltillo			
	Nuevo León	Monterrey	Concesión Comercial	Telefémex, S.A. de C.V.	XHKC-TDT	23	2.1	Las Estrellas	TDT	2, 3, 4, 7	Atlixpa, General Cepeda, Ramos Arizpe, Saltillo			
	Nuevo León	Monterrey	Concesión Comercial	Televisión Alasca, S.A. de C.V.	XHWA-TDT	39	1.1	Adriaca 13	TDT	2, 3, 4, 7	Atlixpa, Ramos Arizpe, Saltillo			
	Nuevo León	Monterrey	Concesión Comercial	Televisión Alasca, S.A. de C.V.	XHWA-TDT	39.2	1.2	Proyecto 40	Multiprogramación	2, 3, 4, 7	Atlixpa, Ramos Arizpe, Saltillo			
	San Luis Potosí	Matamoros	Concesión Comercial	Telefémex, S.A. de C.V.	XHMTS-TDT	29	2.1	Las Estrellas	TDT	4, 7	Saltillo			
	San Luis Potosí	Matamoros	Concesión Comercial	Telefémex, S.A. de C.V.	XHMTS-TDT	29.2	5.1	Canal 5	Multiprogramación	4, 7	Saltillo			
	Tamaulipas	Nuevo Laredo	Concesión Comercial	XHMW-FM, S.A. de C.V.	XHMW-FM	102.3 MHz	SD	Estéreo Vía	FM	2, 3	Hidalgo			
	Tamaulipas	Nuevo Laredo	Concesión Comercial	Multimedios Radio, S.A. de C.V.	XHNLG-FM	97.1 MHz	SD	La Caliente	FM	2, 3	Hidalgo			

Emisoras que se van y rescuden en la entidad

Catálogo de las emisoras de radio y televisión del estado de Coahuila

Emisoras que se ven y escuchan en la entidad															Transmisión de audio y video / 15 horas de programación (hora a hora)		Cant. de emisoras para Coahuila de México / alguna lengua	
N°	Estado / Demarcación	Población / Localidad / Ubicación	Medio	Régimen	Nombre del concesionario / permisionario	Signa	Frecuencia / Canal	Frecuencia / Canal Virtual	Nombre de la estación	Tipo de emisión	Cobertura distal / local	Cobertura municipal	Cobertura en otras entidades y municipios					
	Tamaulipas	Nuevo Laredo	Radio	Concesión Comercial	X.H.N.O.E. FM, S.A. de C.V.	XHNQE-FM	91.3 MHz	SD	Stereo 91	FM	2, 3, 4	Hidalgo						
	Tamaulipas	Nuevo Laredo	Televisión	Concesión Comercial		XHNAT-TDT	32	12.1	Multimedios	TDT	2, 3, 4	Hidalgo						
	Tamaulipas	Nuevo Laredo	Televisión	Concesión Comercial		XHNAT-TDT	32.2	SD	México TV	Multiprogramación	2, 3, 4	Hidalgo						
	Tamaulipas	Nuevo Laredo	Televisión	Concesión Comercial	Multimedios Televisión, S.A. de C.V.	XHNAT-TDT	32.3	SD	Telefóno	Multiprogramación	2, 3, 4	Hidalgo						
	Tamaulipas	Nuevo Laredo	Televisión	Concesión Comercial		XHNAT-TDT	32.4	SD	SD	Multiprogramación	2, 3, 4	Hidalgo						
	Tamaulipas	Nuevo Laredo	Televisión	Concesión Comercial	Ramona Espinoza González	XEFE-TDT	17	17.1	Canal 2	TDT	2, 3, 4	Hidalgo						
	Tamaulipas	Nuevo Laredo	Televisión	Concesión Comercial		XHBR-TDT	25	4.1	Las Estrellas	TDT	2, 3	Hidalgo						
	Tamaulipas	Nuevo Laredo	Televisión	Concesión Comercial	Telefónos, S.A. de C.V.	XHBR-TDT	25.2	5.1	Canal 5	Multiprogramación	2, 3	Hidalgo						
	Tamaulipas	Nuevo Laredo	Televisión	Concesión Comercial	Radiorrevisora de México Norte, S.A. de C.V.	XHLAR-TDT	29	57.1	Las Estrellas	TDT	2, 3, 4	Hidalgo						
	Tamaulipas	Nuevo Laredo	Televisión	Concesión Comercial	Televisión Azteca, S.A. de C.V.	XHLAT-TDT	33	7.1	Azteca 7	TDT	2, 3, 4	Hidalgo						
	Tamaulipas	Nuevo Laredo	Televisión	Concesión Comercial	Televisión Azteca, S.A. de C.V.	XHLAT-TDT	33.2	7.2	A+	Multiprogramación	2, 3, 4	Hidalgo						
	Tamaulipas	Nuevo Laredo	Televisión	Concesión Comercial	Televisión Azteca, S.A. de C.V.	XHENA-TDT	50	1.1	Azteca 13	TDT	2, 3, 4	Hidalgo						
	Tamaulipas	Nuevo Laredo	Televisión	Concesión Comercial	Televisión Azteca, S.A. de C.V.	XHENA-TDT	50.2	SD	ADN 40	Multiprogramación	2, 3, 4	Hidalgo						

Catálogo de las emisoras de radio y televisión del estado de Colima

Emisoras que se ven y escuchan en la entidad															
N°	Estado / Localidad / Ubicación	Medio	Régimen	Nombre del concesionario / permisionario	Signa	Frecuencia / Canal	Frecuencia / Canal Virtual	Nombre de la estación	Tipo de emisora	Cobertura distrital federal	Cobertura distrital local	Cobertura municipal	Cobertura en otras entidades y municipios	Transmite menos de 30 horas semanales (señal limitada)	Cuenta autorizada para transmitir en inglés o en español bilingüe
1	Colima	América	Concesión Comercial	Radiodifusora XHER, S.A. de C.V.	XHPARC-FM	101.7 MHz.		SD	FM	IFT no entregó mapa de cobertura	IFT no entregó mapa de cobertura	IFT no entregó mapa de cobertura	IFT no entregó mapa de cobertura		
2	Colima	Colima	Concesión Comercial	Radio XHOC, S. DE R.L. de C.V.	XHOC-FM	99.7 MHz.		La Nueva Amor	FM	1, 2	1, 2, 3, 4, 5, 6, 7, 8, 9, 14, 15, 16	América, Colima, Comala, Coquimatlán, Cuauhtémoc, Ixtahuacán, Manzanillo, Minatitlán, Tecoman, Villa de Álvarez	Jalisco: Pahuaro, Tapalpa, Toluca, Tonalá, Tuguapán, Zapotlán de Vadillo Michoacán: Chilcuila, Coahuayana, Coahuayana de Vázquez Palmares		
3	Colima	Colima	Concesión Comercial	XERL, Sucesores de J. Roberto Levy, S.A. de C.V.	XHERL-FM	98.9 MHz.		La RIL	FM	1, 2	1, 2, 3, 4, 5, 6, 7, 8, 9, 14, 16	América, Colima, Comala, Coquimatlán, Cuauhtémoc, Ixtahuacán, Manzanillo, Minatitlán, Tecoman, Villa de Álvarez	Jalisco: Pahuaro, Tapalpa, Toluca, Tonalá, Tuguapán, Zapotlán de Vadillo Michoacán: Chilcuila, Coahuayana, Coahuayana de Vázquez Palmares		
4	Colima	Colima	Concesión Comercial	Radio y Televisión de Colima, S.A. de C.V.	XHTT-FM	104.5 MHz.		Capital FM	FM	1, 2	1, 2, 3, 4, 5, 6, 7, 8, 9, 14, 16	América, Colima, Comala, Coquimatlán, Cuauhtémoc, Ixtahuacán, Manzanillo, Minatitlán, Tecoman, Villa de Álvarez	Jalisco: Pahuaro, Tapalpa, Toluca, Tonalá, Tuguapán, Zapotlán de Vadillo Michoacán: Chilcuila, Coahuayana, Coahuayana de Vázquez Palmares	Lunes a Domingo 08:00 a 21:59 hrs. 16 horas	
5	Colima	Colima	Concesión Comercial	Radio Colima, S.A.	XELU-AM XHUU-FM	1080 kHz. 92.5 MHz.		La Mejor	Combo	1, 2	1, 2, 3, 4, 5, 6, 7, 8, 9, 14, 16	América, Colima, Comala, Coquimatlán, Cuauhtémoc, Ixtahuacán, Manzanillo, Minatitlán, Tecoman, Villa de Álvarez	Jalisco: Pahuaro, Tapalpa, Toluca, Tonalá, Tuguapán, Zapotlán de Vadillo Michoacán: Chilcuila, Coahuayana, Coahuayana de Vázquez Palmares		
6	Colima	Colima	Concesión Comercial	XEVE, S.A. de C.V.	XHEVE-FM	93.3 MHz.		La Mexicana	FM	1, 2	1, 2, 3, 4, 5, 6, 7, 8, 9, 10, 14, 15, 16	América, Colima, Comala, Coquimatlán, Cuauhtémoc, Ixtahuacán, Manzanillo, Minatitlán, Tecoman, Villa de Álvarez	Jalisco: Pahuaro, San Gabriel, Tapalpa, Toluca, Tonalá, Tuguapán, Zapotlán de Vadillo Michoacán: Chilcuila, Coahuayana, Coahuayana de Vázquez Palmares		
7	Colima	Colima	Concesión Comercial	Administradora Anárgel, S.A. de C.V.	XHCC-FM	89.3 MHz.		Imagen	FM	1, 2	1, 2, 3, 4, 5, 6, 7, 8, 9, 10, 11, 13, 14, 15, 16	América, Colima, Comala, Coquimatlán, Cuauhtémoc, Ixtahuacán, Manzanillo, Minatitlán, Tecoman, Villa de Álvarez	Jalisco: Concepción de Buenos Aires, Cuatitlán de García Barragán, El Limón, la Manzana de la Paz, Mazamitla, Pahuaro, San Gabriel, Tanazada de Gordiano, Tapalpa, Tonalá, Tuguapán, Zapotlán de Vadillo, Zapotlán El Grande Michoacán: Chilcuila, Coahuayana, Coahuayana de Vázquez Palmares, Colpa		
8	Colima	Colima	Concesión Comercial	Colima Frecuencia Modulada, S.A. de C.V.	XHGA-FM	91.7 MHz.		Digital 91.7	FM	1, 2	1, 2, 3, 4, 5, 6, 7, 8, 9, 10, 14, 15, 16	América, Colima, Comala, Coquimatlán, Cuauhtémoc, Ixtahuacán, Manzanillo, Minatitlán, Tecoman, Villa de Álvarez	Jalisco: Pahuaro, Tapalpa, Toluca, Tonalá, Tuguapán, Zapotlán de Vadillo Michoacán: Chilcuila, Coahuayana, Coahuayana de Vázquez Palmares		
9	Colima	Colima	Concesión Pública	Gobierno del Estado de Colima	XHIRC-FM	98.1 MHz.		Conexión	FM	1, 2	1, 2, 3, 4, 5, 6, 7, 8, 9, 10, 14, 15, 16	América, Colima, Comala, Coquimatlán, Cuauhtémoc, Ixtahuacán, Manzanillo, Minatitlán, Tecoman, Villa de Álvarez	Jalisco: Concepción de Buenos Aires, Cuatitlán de García Barragán, El Limón, la Manzana de la Paz, Mazamitla, Pahuaro, San Gabriel, Tanazada de Gordiano, Tapalpa, Tonalá, Tuguapán, Zapotlán de Vadillo, Zapotlán de Juárez, Zapotlán de Vadillo, Zapotlán El Grande Michoacán: Chilcuila, Coahuayana, Coahuayana de Vázquez Palmares		
10	Colima	Colima	Concesión Pública	Universidad de Colima	XHUC-FM	94.9 MHz.		Universo FM	FM	1, 2	1, 2, 3, 4, 5, 6, 7, 8, 9, 14, 16	América, Colima, Comala, Coquimatlán, Cuauhtémoc, Ixtahuacán, Manzanillo, Minatitlán, Tecoman, Villa de Álvarez	Jalisco: Pahuaro, Toluca, Tuguapán, Zapotlán de Vadillo Michoacán: Chilcuila, Coahuayana, Coahuayana de Vázquez Palmares		
11	Colima	Colima	Concesión Comercial	Escuclate al Paraiso, S.A. de C.V.	XECDEP-AM	1020 kHz.		SD	AM	1, 2	1, 2, 3, 4, 5, 6, 7, 8, 9, 14, 16	América, Colima, Comala, Coquimatlán, Cuauhtémoc, Ixtahuacán, Manzanillo, Minatitlán, Tecoman, Villa de Álvarez	Jalisco: Pahuaro, Toluca, Tuguapán, Zapotlán de Vadillo Michoacán: Chilcuila, Coahuayana, Coahuayana de Vázquez Palmares		
12	Colima	Colima	Concesión Pública	Sistema Público de Radiodifusión del Estado Mexicano	XISPRC-FM	102.9 MHz.		SD	FM	IFT no entregó mapa de cobertura	IFT no entregó mapa de cobertura	IFT no entregó mapa de cobertura	IFT no entregó mapa de cobertura		

N°	Estado / Localidad / Ubicación	Población / Localidad / Ubicación	Medio	Régimen	Nombre del concesionario / promotor	Signa	Frecuencia / Canal Virtual	Frecuencia / Canal Virtual	Número de la estación	Tipo de emisor	Cobertura actual federal	Cobertura estatal local	Cobertura municipal	Cobertura en otras entidades y municipios	Transmisión, horarios de transmisión y horario de la señal (para la ciudad)	Comentarios
13	Colima	Colima	Radio	Concesión Social	GAIA FM, A.C.	XHDMA-FM	102.1 MHz		SD	FM	1, 2	1, 2, 3, 4, 5, 6, 7, 8, 9, 14, 16		Jalisco: Zapotillán de Vadillo Michoacán: Chilcuala, Coscoman de Vázquez Palares		
14	Colima	Manzanillo	Radio	Concesión Comercial	Sierra Evangelista Godoy Cárdenas	XEAL-AM XH-AL-FM	890 kHz 87.7 MHz		Radio Fórmula	Migración AM-FM	1, 2	2, 3, 4, 5, 6, 9, 10, 11, 12, 13, 14, 15, 16		Jalisco: Guzmán, Castillo, Chualtán, Cuauhtémoc, Mautlán Michoacán: Aquila, Chilcuala, Coahuayana, Coscoman de Vázquez Palares		
15	Colima	Manzanillo	Radio	Concesión Comunitaria	Radio Manzanillo, S.A. de C.V.	XHECS-FM	96.1 MHz		La Mejor	FM	1, 2	3, 4, 5, 6, 9, 11, 12, 13, 14, 16		Jalisco: Guzmán, Castillo, Chualtán, Cuauhtémoc de García Barragán Michoacán: Coahuayana		
16	Colima	Manzanillo	Radio	Concesión Comercial	XEMAC-AM, S.A. de C.V.	XHMAC-FM	95.3 MHz		La Poderosa	FM	1, 2	3, 4, 5, 6, 9, 10, 11, 12, 13, 14, 15, 16		Jalisco: Guzmán, Castillo, Chualtán, Cuauhtémoc de García Barragán, la Huerta Michoacán: Aquila, Chilcuala, Coahuayana, Coscoman de Vázquez Palares		
17	Colima	Manzanillo	Radio	Concesión Comercial	Radio Tesoro, S.A. de C.V.	XHIGZ-FM	93.7 MHz		K-évo-7 FM	FM	1, 2	3, 4, 5, 6, 9, 10, 11, 12, 13, 14, 15, 16		Jalisco: Guzmán, Castillo, Chualtán, Cuauhtémoc de García Barragán Michoacán: Aquila, Chilcuala, Coahuayana, Coscoman de Vázquez Palares		
18	Colima	Manzanillo	Radio	Concesión Social	Raíz Cultural y Educativa de México, A.C.	XHANZ-FM	92.1 MHz		SD	FM	1, 2	3, 4, 5, 6, 9, 11, 12, 13, 14, 15, 16		Jalisco: Guzmán, Castillo, Chualtán Michoacán: Chilcuala		
19	Colima	Manzanillo (Cerro del Toro)	Radio	Concesión Comercial	La Onda del Mar, S.A. de C.V.	XHNZO-FM	92.9 MHz		Frecuencia Turquesa	FM	1, 2	3, 4, 5, 6, 9, 10, 11, 12, 13, 14, 15, 16		Jalisco: Adulán de Navarro, Guzmán, Castillo, Chualtán, Cuauhtémoc de García Barragán, la Huerta Michoacán: Chilcuala, Coahuayana, Coscoman de Vázquez Palares		
20	Colima	Teconán	Radio	Concesión Comercial	Radio Armenia, S.A. de C.V.	XHEMAX-FM	106.1 MHz		Radio Max	FM	1, 2	3, 4, 5, 6, 9, 10, 13, 14, 15, 16		Jalisco: Zapotillán de Vadillo Michoacán: Aquila, Chilcuala, Coahuayana, Coscoman de Vázquez Palares	Señal de 0600 a 21:59 hrs. 16 horas	
21	Colima	Teconán	Radio	Concesión Comercial	XET-YAM, S.A. de C.V.	XET-YAM XHTY-FM	1390 MHz 91.3 MHz		Los 40 Principales	Combo	1, 2	1, 2, 3, 4, 5, 6, 7, 8, 9, 10, 13, 14, 15, 16		Michoacán: Aquila, Chilcuala, Coahuayana, Coscoman de Vázquez Palares		
22	Colima	Teconán	Radio	Concesión Comunitaria	XHECO-FM, S.A. de C.V.	XHECO-FM	90.5 MHz		Kebuena	FM	1, 2	1, 2, 3, 4, 5, 6, 7, 8, 9, 10, 11, 12, 13, 14, 15, 16		Jalisco: Guzmán, Castillo, Chualtán, Cuauhtémoc de García Barragán, Manzanillo, Pahuaro, San Gabriel, Temazacu Michoacán: Chilcuala, Coahuayana, Coscoman de Vázquez Palares		
23	Colima	Villa de Álvarez	Radio	Concesión Comunitaria	Organización de Radios Comunitarias de Occidente, A.C.	XHSCAT-FM	107.5 MHz		SD	FM	IFT no entregó mapa de cobertura	IFT no entregó mapa de cobertura			IFT no entregó mapa de cobertura	
24	Colima	Colima	Televisión	Concesión Público	Gobierno del Estado de Colima	XHAMG-TDT	11	12.1	Canal 11	TDT	1, 2	1, 2, 3, 4, 5, 6, 7, 8, 9, 14, 16		Jalisco: Pahuaro, Tepic, Toluca, Tonila, Tuxtepec, Zapotillán de Vadillo Michoacán: Coscoman de Vázquez Palares	Lunes a Viernes 08:00 a 23:59 hrs. Sábado y Domingo 10:00 a 15:59 hrs. 6 horas	

22

163

Catálogo de las emisoras de radio y televisión del estado de Durango

Emisoras que se ven y escuchan en la entidad														Cuenta autorización para transmitir en las 16 o en alguna lengua	
N°	Estado / Domiciliada	Población / Localidad / Ubicación	Medio	Régimen	Nombre del concesionario / permisionario	Signo	Frecuencia / Canal	Frecuencia / Canal Virtual	Nombre de la estación	Tipo de emisora	Cobertura distal al local	Cobertura distal local	Cobertura municipal	Cobertura en otras entidades y municipios	Transmite menos de 18 horas (para distal)
1	Durango	Durango	Radio	Concesión Comercial	Radio Durango, S.A.	XEDGO-AM XHGO-FM	760 MHz 103.7 MHz		La Supergigante	Combo	1, 3, 4	1, 2, 3, 4, 5, 6, 8, 14, 15	Cavallán, Durango, Guadalupe Victoria, Mazatlán, Nombre de Dios, Panuco de Coronado, Peñón Blanco, Poanas	Sin cobertura en otras entidades	
2	Durango	Durango	Radio	Concesión Comercial	Hijo Radiofónico Siglo XXI, S.A. de C.V.	XERPL-AM XHPU-FM	1370 MHz 102.8 MHz		La Z	Combo	1, 3, 4	1, 2, 3, 4, 5, 6, 8, 14, 15	Durango, Nombre de Dios, Panuco de Coronado, Poanas	Sin cobertura en otras entidades	
3	Durango	Durango	Radio	Concesión Comercial	Emisora de Durango, S.A.	XHCIV-FM	101.3 MHz		Stereo Imagen	FM	1, 3, 4	1, 2, 3, 4, 5, 6, 8, 14, 15	Durango, Nombre de Dios, Panuco de Coronado	Sin cobertura en otras entidades	Lunes a Domingo 06:00 a 22:00 hrs, 17 horas
4	Durango	Durango	Radio	Concesión Comercial	Difusora de Durango, S.A.	XHCK-FM	95.7 MHz		Radio 6-20	FM	1, 3, 4	1, 2, 3, 4, 5, 6, 8, 14, 15	Cavallán, Durango, Nombre de Dios, Panuco de Coronado, Peñón Blanco, Poanas	Sin cobertura en otras entidades	
5	Durango	Durango	Radio	Concesión Comercial	Garza, S.A. de C.V.	XHDVG-FM	96.5 MHz		La Tremenda	FM	1, 3, 4	1, 2, 3, 4, 5, 6, 7, 8, 9, 14, 15	Cavallán, Cuicatlan, Durango, Guadalupe Victoria, Mazatlán, Peñón Blanco, Poanas, Pueblo Nuevo	Zacatecas: Sonorierte	
6	Durango	Durango	Radio	Concesión Comercial	XEDRD-AM, S.A. de C.V.	XHRRD-FM	106.1 MHz		W Radio	FM	1, 3, 4	1, 2, 3, 4, 5, 6, 8, 14, 15	Cavallán, Durango, Nombre de Dios, Panuco de Coronado, Peñón Blanco, Poanas	Sin cobertura en otras entidades	
7	Durango	Durango	Radio	Concesión Comercial	Emisora de Durango, S.A.	XHDUFM	98.9 MHz		Del la que le gusta a Ud.	FM	1, 3, 4	1, 2, 3, 4, 5, 6, 8, 14, 15	Durango, Nombre de Dios, Panuco de Coronado	Sin cobertura en otras entidades	Lunes a Domingo 06:00 a 22:00 hrs, 17 horas
8	Durango	Durango	Radio	Concesión Público	Universidad Juárez del Estado de Durango	XHDD-FM	100.5 MHz		Radio Universidad	FM	1, 3, 4	1, 2, 3, 4, 5, 6, 8, 14, 15	Cavallán, Durango	Sin cobertura en otras entidades	Lunes a Domingo 07:50 a 22:50 hrs, 18 horas
9	Durango	Durango	Radio	Concesión Comercial	XHOFM, S.A. de C.V.	XHOF-FM	107.7 MHz		Los 40 Principales	FM	1, 3, 4	1, 2, 3, 4, 5, 6, 8, 14, 15	Cavallán, Durango, Nombre de Dios, Panuco de Coronado, Poanas	Sin cobertura en otras entidades	
10	Durango	Durango	Radio	Concesión Social	Fomento Educativo y Cultural Francisco de Ibarra, A.C.	XHUAD-FM	94.1 MHz		Estéreo Lobo	FM	1, 3, 4	1, 2, 3, 4, 5, 6, 8, 14, 15	Durango, Panuco de Coronado	Sin cobertura en otras entidades	
11	Durango	Durango	Radio	Concesión Social	Universidad Autónoma Española de Durango	XHUNES-FM	92.9 MHz		España FM	FM	1, 3, 4	1, 2, 3, 4, 5, 6, 8, 14, 15	Cavallán, Durango, Nombre de Dios, Panuco de Coronado	Sin cobertura en otras entidades	SI
12	Durango	Durango	Radio	Concesión Comercial	XEIVX-AM, S.A. de C.V.	XHVVX-FM	98.1 MHz		Radio Fórmula	FM	1, 3, 4	1, 2, 3, 4, 5, 6, 8, 14, 15	Cavallán, Durango, Nombre de Dios, Panuco de Coronado, Poanas	Sin cobertura en otras entidades	
13	Durango	El Salto Municipio de Pueblo Nuevo	Radio	Concesión Comercial	GPM Grupo Promociones Cuatrecasas, S.A. de C.V.	XHPNVQ-FM	93.3 MHz		SD	FM	1, 3	3, 4, 6, 8, 15	Durango, Pueblo Nuevo, San Dimas	Sin cobertura en otras entidades	
14	Durango	Gómez Palacio	Radio	Concesión Comercial	Grupo Radiofónico Siglo XXI, S.A. de C.V.	XHGZF-FM	99.5 MHz		W Radio	FM	IFT no entregó mapa de cobertura	IFT no entregó mapa de cobertura	IFT no entregó mapa de cobertura	Sin cobertura en otras entidades	
15	Durango	Gómez Palacio	Radio	Concesión Comercial	Hijo Radiofónico Siglo XXI, S.A. de C.V.	XETB-AM	1350 MHz		Radio Laguna	AM	2, 3	9, 10, 11, 12, 13, 14	Gómez Palacio, Lerdo, Mapimí, Simón Bolívar, Tlahualilo	Cochahuila: Francisco I. Madero, Maimorón, San Pedro, Torón, Viesca	
16	Durango	Gómez Palacio	Radio	Concesión Comercial	Radiodifusora XEPP-AM, S.A. de C.V.	XHPB-FM	90.3 MHz		La Bonita	FM	2, 3	9, 10, 11, 12, 13, 14	Gómez Palacio, Lerdo, Mapimí, Tlahualilo	Cochahuila: Francisco I. Madero, Maimorón, San Pedro, Torón, Viesca	
17	Durango	Gómez Palacio	Radio	Concesión Comercial	Radiodifusora XEDN-AM, S.A. de C.V.	XHDN-FM	101.1 MHz		Radio Mexicana	FM	2, 3	9, 10, 11, 12, 13, 14	Gómez Palacio, Lerdo, Mapimí, Tlahualilo	Cochahuila: Francisco I. Madero, Maimorón, San Pedro, Torón, Viesca	

Catálogo de las emisoras de radio y televisión del estado de Durango

Emisoras que se ven y escuchan en la entidad																
N°	Estado / Domicilio	Población / Localidad / Ubicación	Medio	Régimen	Nombre del concesionario / permisionario	Signo	Frecuencia / Canal	Frecuencia / Canal Virtual	Nombre de la estación	Tipo de emisora	Cobertura digital territorial	Cobertura distrital local	Cobertura municipal	Cobertura en otras entidades y municipios	Transmisión de la señal en el aire (horario de transmisión)	Cuando se transmite la señal en el aire (horario de transmisión)
18	Durango	Gómez Palacio	Radio	Concesión Comercial	Radiodifusora XERS-AM, S.A. de C.V.	XIERS-FM	104.3 MHz		Amor 1380	FM	2, 3	9, 10, 11, 12, 13, 14	Gómez Palacio, Lerdo, Magín, Tihualillo	Cohulla: Francisco I. Madero, Matamoros, San Pedro, Torreón, Venesca		
19	Durango	Gómez Palacio	Radio	Concesión Social	Fomento Educativo y Cultural Francisco de Ibarra, A.C.	XHLIAD-FM	88.7 MHz		SD	FM	2, 3	9, 10, 11, 12, 13	Gómez Palacio, Lerdo, Magín, Tihualillo	Cohulla: Francisco I. Madero, Matamoros, Torreón		
20	Durango	Gómez Palacio	Radio	Concesión Comercial	XETJ, S.A.	XHTJ-FM	94.7 MHz		Estéreo Digital	FM	2, 3	9, 10, 11, 12, 13, 14	Gómez Palacio, Lerdo, Magín, Tihualillo	Cohulla: Francisco I. Madero, Matamoros, San Pedro, Torreón, Venesca		
21	Durango	Gómez Palacio	Radio	Concesión Comercial	Radiodifusora XEIV-AM, S.A. DE C.V.	XIVK-FM	106.7 MHz		La Ke Buena	FM	2, 3	9, 10, 11, 12, 13, 14	Gómez Palacio, Lerdo, Magín, Tihualillo	Cohulla: Francisco I. Madero, Matamoros, San Pedro, Torreón, Venesca		
22	Durango	Gómez Palacio (Torreón, Coah.)	Radio	Concesión Comercial	Grupo Radiodifusión Siglo XXI, S.A. de C.V.	XERC-AM XERC-AM XERC-AM	520 MHz 102.7 MHz		Stereo Joya	Combo	2, 3	9, 10, 11, 12, 13, 14	Cuencame, Gómez Palacio, Lerdo, Magín, Simón Bolívar, Tihualillo	Cohulla: Francisco I. Madero, Matamoros, San Pedro, Torreón, Venesca		
23	Durango	San Felipe Durango	Radio	Concesión Comercial	Cadena Regional Radio Fórmula, S.A. de C.V.	XEE-AM XFE-FM	590 MHz 105.3 MHz		Fiesta Mexicana	Combo	1, 3, 4	1, 2, 3, 4, 5, 6, 8, 14, 15	Cuacamil, Durango, Mezquital, Nombre de Dios, Pánuco de Corcuera, Pelón Blanco, Poanas	Sin cobertura en otras entidades		
24	Durango	Santa María Coahuil	Radio	Concesión Público	Comisión Nacional para el Desarrollo de los Pueblos Indígenas	XETPH-AM	960 MHz		SD	AM	1	6, 15	Mezquital	Sin cobertura en otras entidades		SI
25	Durango	Santiago Papasquiaro	Radio	Concesión Comercial	Garzar, S.A. de C.V.	XESRD-AM XESRD-FM	560 MHz 89.3 MHz		La Ke Suave	Combo	1, 2, 3	4, 6, 7, 8, 9, 14	Cuacamil, Cuacamil, Cuacamil de Corcuera, Durango, El Oro, Guadalupe, Hualde, Jode, Nuevo Ideal, Ocosingo, Ocosingo, Pánuco de Corcuera, Rodero, San Bernardo, San Dimas, San Juan del Río, San Luis del Cordero, San Pedro del Gallo, Santiago Papasquiaro, Tamaulipa, Tepic, Tepic	Sin cobertura en otras entidades		
26	Durango	Tayoltia	Radio	Concesión Social	Desarrollo Comunal Sustentable, A.C.	XPEPM-FM	100.7 MHz		SD	FM	1	6	San Dimas	Sin cobertura en otras entidades		
27	Durango	Cuencame	Televisión	Concesión Comercial	Radio Comunicación Garzar, S.A. de C.V.	XHRCDU-TDT	30	SD	SD	TDT	2, 3	9, 14	Cuencame	Sin cobertura en otras entidades		
28	Durango	Durango	Televisión	Concesión Comercial	TV Diez Durango, S.A. de C.V.	XHA-TDT	36	10.1	Local	TDT	1, 3, 4	1, 2, 3, 4, 5, 6, 8, 14, 15	Durango, Nombre de Dios, Pánuco de Corcuera, Pelón Blanco, Poanas	Sin cobertura en otras entidades		
29	Durango	Durango	Televisión	Concesión Comercial	Televisión de Durango, S.A. de C.V.	XHND-TDT	30	12.1	Local	TDT	1, 3, 4	1, 2, 3, 4, 5, 6, 8, 14, 15	Durango, Nombre de Dios, Pánuco de Corcuera, Pelón Blanco, Poanas	Sin cobertura en otras entidades	Lunes a Sábado 07:00 a 23:00 hrs. Domingo 09:00 a 23:00 hrs. 17 horas	
30	Durango	Durango	Televisión	Concesión Comercial	Multimedios Televisión, S.A. de C.V.	XHMTDU-TDT	29	6.1	Multimedios	TDT	1, 3, 4	1, 2, 3, 4, 5, 6, 8, 14, 15	Cuacamil, Durango, Nombre de Dios, Pánuco de Corcuera, Pelón Blanco, Poanas	Sin cobertura en otras entidades		
	Durango	Durango	Televisión	Concesión Comercial	Multimedios Televisión, S.A. de C.V.	XHMTDU-TDT	29.2	6.2	México TV	Multiprogramación	1, 3, 4	1, 2, 3, 4, 5, 6, 8, 14, 15	Cuacamil, Durango, Nombre de Dios, Pánuco de Corcuera, Pelón Blanco, Poanas	Sin cobertura en otras entidades		
	Durango	Durango	Televisión	Concesión Comercial	Radio Comunicación Garzar, S.A. de C.V.	XHMTDU-TDT	29.3	6.3	Telefóno	Multiprogramación	1, 3, 4	1, 2, 3, 4, 5, 6, 8, 14, 15	Cuacamil, Durango, Nombre de Dios, Pánuco de Corcuera, Pelón Blanco, Poanas	Sin cobertura en otras entidades		
31	Durango	Santiago Papasquiaro	Televisión	Concesión Comercial	Radio Comunicación Garzar, S.A. de C.V.	XHRCST-TDT	22	15.1	SD	TDT	1, 2, 3, 4	1, 2, 3, 4, 6, 7, 8, 9, 14, 15	Cuacamil, Durango, Jode, Nuevo Ideal, Santiago Papasquiaro, Tepic	Sin cobertura en otras entidades		
32	Durango	Durango	Televisión	Concesión Social	Fomento Educativo y Cultural Francisco de Ibarra, A.C.	XHAU-TDT	46	4.1	Local	TDT	1, 3, 4	1, 2, 3, 4, 5, 6, 8, 14, 15	Durango, Nombre de Dios, Pánuco de Corcuera, Poanas	Sin cobertura en otras entidades		
33	Durango	Durango	Televisión	Concesión Público	Universidad Juárez del Estado de Durango	XHUJED-TDT	48	9.1	SD	TDT	1, 3, 4	1, 2, 3, 4, 5, 6, 8, 14, 15	Durango, Nombre de Dios, Pánuco de Corcuera, Pelón Blanco, Poanas	Sin cobertura en otras entidades		

Catálogo de las emisoras de radio y televisión del estado de Durango

Nº	Estado / Domicilio	Población / Localidad / Ubicación	Medio	Régimen	Nombre del concesionario / permisionario	Signo	Frecuencia / Canal	Frecuencia / Canal Virtual	Nombre de la estación	Tipo de emisión	Cobertura distal local	Cobertura distal local	Cobertura municipal	Cobertura en otras entidades y municipios	Transmisión de la señal (banda y potencia)	Cuanto se transmite en el tiempo (hora y minutos)
34	Durango	Durango	Televisión	Prestio	Universidad Autónoma Española de Durango	XHUNES-TDT	16	8.1	Local	TDI	1, 3, 4	1, 2, 3, 4, 5, 6, 8, 14, 15	Durango, Nombre de Dios, Panuco de Coronado	Sin cobertura en otras entidades		Cuanto se transmite en el tiempo (hora y minutos)
35	Durango	Durango	Televisión	Concesión Comercial	Televisión, S.A. de C.V.	XHQD-TDT	21	2.1	Las Estrellas	TDI	1, 2, 3, 4	1, 2, 3, 4, 5, 6, 7, 8, 9, 14, 15	Cuatitlán, Conito de Comonfort, Cuernavaca, Durango, El Oro, Ite de Nizama, Nombre de Dios, Nuevo Ideal, Ocampo, Panuco de Coronado, Perón Blanco, Poanas, San Juan del Río, Santa Clara, Santiago Papasquiaro, Tepic	Sin cobertura en otras entidades		
36	Durango	Durango	Televisión	Concesión Comercial	Redifusión de México Norte, S.A. de C.V.	XHQD-TDT	17	5.1	Canal 5	TDI	1, 3, 4	1, 2, 3, 4, 5, 6, 8, 14, 15	Cuatitlán, Durango, Nombre de Dios, Panuco de Coronado, Perón Blanco, Poanas, Pueblo Nuevo, San Juan del Río	Sin cobertura en otras entidades		
37	Durango	Durango	Televisión	Concesión Comercial	Televisión Azteca, S.A. de C.V.	XHQD-TDT	17.2	5.2	Nave	Multiprogramación	1, 3, 4	1, 2, 3, 4, 5, 6, 8, 14, 15	Cuatitlán, Durango, Nombre de Dios, Panuco de Coronado, Perón Blanco, Poanas, Pueblo Nuevo, San Juan del Río	Sin cobertura en otras entidades		
38	Durango	Durango	Televisión	Concesión Comercial	Televisión Azteca, S.A. de C.V.	XHQD-TDT	17.3	5.3	Foto TV	Multiprogramación	1, 3, 4	1, 2, 3, 4, 5, 6, 8, 14, 15	Cuatitlán, Durango, Nombre de Dios, Panuco de Coronado, Perón Blanco, Poanas, Pueblo Nuevo, San Juan del Río	Sin cobertura en otras entidades		
39	Durango	Durango	Televisión	Concesión Comercial	Televisión Azteca, S.A. de C.V.	XHQD-TDT	26	1.1	Adica Uno	TDI	1, 3, 4	1, 2, 3, 4, 5, 6, 8, 14, 15	Cuatitlán, Durango, Nombre de Dios, Panuco de Coronado, Perón Blanco, Poanas, Pueblo Nuevo, San Juan del Río	Sin cobertura en otras entidades		
40	Durango	Durango	Televisión	Concesión Comercial	Televisión Azteca, S.A. de C.V.	XHQD-TDT	26.2	1.2	ADN 40	Multiprogramación	1, 3, 4	1, 2, 3, 4, 5, 6, 8, 14, 15	Cuatitlán, Durango, Nombre de Dios, Panuco de Coronado, Perón Blanco, Poanas, Pueblo Nuevo, San Juan del Río	Sin cobertura en otras entidades		
41	Durango	Durango	Televisión	Concesión Comercial	Televisión Azteca, S.A. de C.V.	XHQD-TDT	22	1.1	Adica Uno	TDI	2, 3	9, 14	Cuernavaca, Nizama	Sin cobertura en otras entidades		
42	Durango	Durango	Televisión	Concesión Comercial	Televisión Azteca, S.A. de C.V.	XHQD-TDT	22.2	7.1	Azteca 7	Multiprogramación	2, 3	9, 14	Cuernavaca, Nizama	Sin cobertura en otras entidades		
43	Durango	Durango	Televisión	Concesión Comercial	Televisión Azteca, S.A. de C.V.	XHQD-TDT	39	1.1	Adica Uno	TDI	2, 3	9, 10, 11, 12, 13, 14	Cuernavaca, Gómez Palacio, Lerdo, Magini, Tihualillo	Cuatitlán, Francisco I. Madero, Matamoros, Poanas, San Pedro, Toluca, Veracruz		
44	Durango	Durango	Televisión	Concesión Comercial	Televisión Azteca, S.A. de C.V.	XHQD-TDT	39.2	1.2	A+	Multiprogramación	2, 3	9, 10, 11, 12, 13, 14	Cuernavaca, Gómez Palacio, Lerdo, Magini, Tihualillo	Cuatitlán, Francisco I. Madero, Matamoros, Poanas, San Pedro, Toluca, Veracruz		
45	Durango	Durango	Televisión	Concesión Comercial	Televisión Azteca, S.A. de C.V.	XHQD-TDT	45	1.1	Adica Uno	TDI	1, 2, 3, 4	1, 2, 3, 4, 5, 6, 7, 8, 9, 14, 15	Cuatitlán, Conito de Comonfort, Cuernavaca, Durango, Guadalupe Victoria, Panuco de Coronado, Perón Blanco, San Juan del Río	Sin cobertura en otras entidades		
46	Durango	Durango	Televisión	Concesión Comercial	Televisión Azteca, S.A. de C.V.	XHQD-TDT	45.2	1.2	ADN 40	Multiprogramación	1, 2, 3, 4	1, 2, 3, 4, 5, 6, 7, 8, 9, 14, 15	Cuatitlán, Conito de Comonfort, Cuernavaca, Durango, Guadalupe Victoria, Panuco de Coronado, Perón Blanco, San Juan del Río	Sin cobertura en otras entidades		
47	Durango	Durango	Televisión	Concesión Comercial	Televisión Azteca, S.A. de C.V.	XHQD-TDT	27	1.1	Adica Uno	TDI	1, 2, 3	4, 6, 7, 8, 14	Cuatitlán, Durango, Nuevo Ideal, Santiago Papasquiaro, Tepic	Sin cobertura en otras entidades		
48	Durango	Durango	Televisión	Concesión Comercial	Televisión Azteca, S.A. de C.V.	XHQD-TDT	27.2	1.2	ADN 40	Multiprogramación	1, 2, 3	4, 6, 7, 8, 14	Cuatitlán, Durango, Nuevo Ideal, Santiago Papasquiaro, Tepic	Sin cobertura en otras entidades		
49	Durango	Durango	Televisión	Concesión Comercial	Televisión Azteca, S.A. de C.V.	XHQD-TDT	25	7.1	Azteca 7	TDI	1, 2, 3, 4	1, 2, 3, 4, 5, 6, 7, 8, 9, 14, 15	Cuatitlán, Conito de Comonfort, Cuernavaca, Durango, Guadalupe Victoria, Panuco de Coronado, Perón Blanco, San Juan del Río	Sin cobertura en otras entidades		
50	Durango	Durango	Televisión	Concesión Comercial	Televisión Azteca, S.A. de C.V.	XHQD-TDT	32	7.1	Azteca 7	TDI	1, 3, 4	1, 2, 3, 4, 5, 6, 7, 8, 14, 15	Cuatitlán, Durango, Guadalupe Victoria, Nombre de Dios, Panuco de Coronado, Perón Blanco, Poanas, Santiago Papasquiaro	Sin cobertura en otras entidades		
51	Durango	Durango	Televisión	Concesión Comercial	Televisión Azteca, S.A. de C.V.	XHQD-TDT	32.2	7.2	A+	Multiprogramación	1, 3, 4	1, 2, 3, 4, 5, 6, 7, 8, 14, 15	Cuatitlán, Durango, Guadalupe Victoria, Nombre de Dios, Panuco de Coronado, Perón Blanco, Poanas, Santiago Papasquiaro	Sin cobertura en otras entidades		
52	Durango	Durango	Televisión	Concesión Comercial	Sistema Público de Radiodifusión del Estado Mexicano	XHQD-TDT	13	5.0	S.D	TDI	1, 3, 4	1, 2, 3, 4, 5, 6, 8, 14, 15	Cuatitlán, Durango, Nombre de Dios, Panuco de Coronado, Perón Blanco, Poanas	Sin cobertura en otras entidades		

Catálogo de las emisoras de radio y televisión del estado de Durango

N°	Estado / Domicilio / Ubicación	Medio	Regimen	Nombre del concesionario / permisionario	Siglas	Frecuencia / Canal	Frecuencia / Canal Virtual	Nombre de la estación	Tipo de emisoras	Cobertura distrital local	Cobertura distrital local	Cobertura municipal	Cobertura en otras entidades y municipios	Transmisión en HD o en 3D	Cuentas administrativas para el pago de impuestos y otros
45	Durango	Televisión	Concesión Pública	Instituto Politécnico Nacional	XHDGO-TDT	33	11.1	Canal Once	TDT	1, 3, 4	1, 2, 3, 4, 5, 6, 8, 14, 15	Canatlán, Durango, Nombre de Dios, Panuco de Coronado, Peñón Blanco, Poestas	Sin cobertura en otras entidades		
	Durango	Televisión	Concesión Pública		XHDGO-TDT	33.2	11.2	Once Niños	Multiprogramación	1, 3, 4	1, 2, 3, 4, 5, 6, 8, 14, 15	Canatlán, Durango, Nombre de Dios, Panuco de Coronado, Peñón Blanco, Poestas	Sin cobertura en otras entidades		
46	Durango	Televisión	Concesión Pública	Instituto Politécnico Nacional	XHGPD-TDT	34	11.1	Canal Once	TDT	2, 3	9, 10, 11, 12, 13, 14	Gómez Palacio, Lerdo, Magini, Tihualillo	Coahuila: Francisco I. Madero, Matamoros, San Pedro, Torón, Venustiano		
	Durango	Televisión	Concesión Pública		XHGPD-TDT	34.2	11.2	Once Niños	Multiprogramación	2, 3	9, 10, 11, 12, 13, 14	Gómez Palacio, Lerdo, Magini, Tihualillo	Coahuila: Francisco I. Madero, Matamoros, San Pedro, Torón, Venustiano		
47	Durango	Televisión	Concesión Comercial	Cadena Tres I, S.A. de C.V.	XHCTGO-TDT	24	3.1	Imagen TV	TDT	1, 3, 4	1, 2, 3, 4, 5, 6, 8, 14, 15	Canatlán, Durango, Nombre de Dios, Panuco de Coronado, Peñón Blanco, Poestas	Sin cobertura en otras entidades		
	Durango	Televisión	Concesión Comercial		XHCTGO-TDT	24.2	3.4	Escáner TV	Multiprogramación	1, 3, 4	1, 2, 3, 4, 5, 6, 8, 14, 15	Canatlán, Durango, Nombre de Dios, Panuco de Coronado, Peñón Blanco, Poestas	Sin cobertura en otras entidades		
EMISORAS DE OTRAS ENTIDADES FEDERATIVAS QUE SE ENCUENTRAN OBLIGADAS A SUSPENDER LA DIFUSIÓN															
Coahuila	Francisco I. Madero	Radio	Concesión Comercial	Radiofutura XETO-AM, S.A. de C.V.	XHYD-FM	105.1 MHz		La Mexicana	FM	2, 3	9, 10, 11, 12, 13, 14	Gómez Palacio, Lerdo, Magini, Tihualillo			
Coahuila	Matamoros	Radio	Concesión Comercial	Publicidad Radiodifusión de la Laguna, S.A. de C.V.	XHETOR-FM	107.5 MHz		Radio Ranchito	FM	2, 3	9, 10, 11, 12, 13, 14	Gómez Palacio, Lerdo, Magini, Tihualillo			
Coahuila	San Pedro de las Colonias	Radio	Concesión Comercial	Radiofutura XEEF-AM, S.A. de C.V.	XHEF-FM	98.3 MHz		Radio Extremo	FM	2, 3	9, 10, 12, 13, 14	Gómez Palacio, Lerdo, Tihualillo			
Coahuila	Torón	Radio	Concesión Comercial	Radiofutura Capital, S.A. de C.V.	XHLZF-FM	103.3 MHz		La para ley	FM	2, 3	9, 10, 11, 12, 13, 14	Gómez Palacio, Lerdo, Magini, Tihualillo			
Coahuila	Torón	Radio	Concesión Comercial	Media FM, S.A. de C.V.	XETOME-AM	1270 MHz		SD	AM	2, 3	9, 10, 11, 12, 13, 14	Cuencame, Gómez Palacio, Lerdo, Magini, Simon Bolivar, Tihualillo			
Coahuila	Torón	Radio	Concesión Comercial	Multimedios Radio, S.A. de C.V.	XHCTO-FM	93.1 MHz		Stereo Hits 93.1	FM	2, 3	9, 10, 11, 12, 13, 14	Gómez Palacio, Lerdo, Magini, Tihualillo			
Coahuila	Torón	Radio	Concesión Comercial	Administradora Análoga, S.A. de C.V.	XHEN-FM	100.3 MHz		100.3	FM	2, 3	9, 10, 11, 12, 13, 14	Gómez Palacio, Lerdo, Magini, Tihualillo			
Coahuila	Torón	Radio	Concesión Comercial	Media Cristina Murra Talavera	XHMP-FM	95.5 MHz		Esa 95.5	FM	2, 3	9, 10, 11, 12, 13, 14	Gómez Palacio, Lerdo, Magini, Simon Bolivar, Tihualillo			
Coahuila	Torón	Radio	Concesión Comercial	D.L.R. Radio, S.A. de C.V.	XHPE-FM	97.1 MHz		La Mejor FM Estéreo Gallo	FM	2, 3	9, 10, 11, 12, 13, 14	Gómez Palacio, Lerdo, Magini, Tihualillo			
Coahuila	Torón	Radio	Concesión Comercial	Cadena Regional Radio Fórmula, S.A. de C.V.	XHQN-FM	105.9 MHz		Radio Fórmula 740 AM	FM	2, 3	9, 10, 11, 12, 13, 14	Gómez Palacio, Lerdo, Magini, Tihualillo			
Coahuila	Torón	Radio	Concesión Comercial	Radio Mayrán, S.A. de C.V.	XHTCFM	91.1 MHz		Stereo Mayrán	FM	2, 3	9, 10, 11, 12, 13, 14	Gómez Palacio, Lerdo, Magini, Tihualillo			
Coahuila	Torón	Radio	Concesión Pública	XHTOR Radio Torón	XHTOR-FM	96.3 MHz		Radio Torón	FM	2, 3	9, 10, 11, 12, 13, 14	Gómez Palacio, Lerdo, Tihualillo			
Coahuila	Torón	Radio	Concesión Comercial	Multimedios Radio, S.A. de C.V.	XHTR-FM	92.3 MHz		La Cliente	FM	2, 3	9, 10, 11, 12, 13, 14	Gómez Palacio, Lerdo, Magini, Simon Bolivar, Tihualillo			
Coahuila	Torón	Radio	Concesión Social	Universidad Autónoma de la Laguna, A.C.	XHUAL-FM	98.7 MHz		Universidad de La Laguna	FM	2, 3	9, 10, 11, 12, 13	Gómez Palacio, Lerdo, Magini, Tihualillo			
Coahuila	Torón	Radio	Concesión Pública	Universidad Autónoma de Coahuila	XHUCT-FM	89.5 MHz		Radio Universidad	FM	2, 3	9, 10, 11, 12, 13	Gómez Palacio, Lerdo, Tihualillo			

Catálogo de las emisoras de radio y televisión del estado de Durango

Emisoras que se ven y escuchan en la entidad															
N°	Estado / Domicilio	Población / Localidad / Ubicación	Medio	Régimen	Nombre del concesionario / permisionario	Sigla	Frecuencia / Canal	Frecuencia / Canal Virtual	Nombre de la estación	Tipo de emisora	Cobertura digital local	Cobertura municipal	Cobertura en otras entidades y municipios	Transmisión de la señal (hora y día)	Cuenta autorización para transmitir en inglés o en alguna lengua
	Nayarit	Jesús María	Radio	Concesión Comercial	Comisión Nacional para el Desarrollo de los Pueblos Indígenas	XEJMN-AM	750 kHz.		La Voz de los Cuatro Pueblos	AM	1	15	México	Lunes a Domingo: 06:00 a 18:59 hrs. 13 horas	SI
	Nayarit	Santiago Ixcuintla	Radio	Concesión Comercial	Rubén Darío Mondragón Rivera	XHSE-FM	92.1 MHz		Radio Positiva	FM	1	6, 15	México		
	Nayarit	Santiago Ixcuintla	Radio	Concesión Comercial	Radio Nayarita, S. A. de C. V.	XNZE-FM	92.9 MHz		La Poderosa	FM	1	6, 15	México	Lunes a Viernes: 06:00 a 18:59 hrs. 13 horas Sábado a Domingo: 07:00 a 18:59 hrs. 12 horas	
	Nayarit	Tecuala	Radio	Concesión Comercial	Comunicación Integral de Nayarit, S.A. de C.V.	XETA-AM XHETD-FM	570 kHz. 92.5 MHz		Radio Red	Migración AM-FM	1	6, 15	México, Puerto Nuevo	Lunes a Domingo: 06:00 a 18:59 hrs. 16 horas	
	Nayarit	Tepic	Radio	Concesión Comercial	XEQO-AM S.A. de C.V.	XHECO-FM	96.1 MHz		Amor a FM	FM	1	6, 15	México		
	Nayarit	Tepic	Radio	Concesión Comercial	XEPC-AM, S. A. de C. V.	XHEPC-FM	96.5 MHz		Enlace Digital	FM	1	6, 15	México		
	Nayarit	Tepic	Radio	Concesión Comercial	XEPNA-AM, S. A. de C. V.	XHPNA-FM	101.9 MHz		Romántica	FM	1	6, 15	México		
	Nayarit	Tepic	Radio	Concesión Comercial	Radio Korta de Nayarit, S.A. de C.V.	XHERK-FM	104.9 MHz		Fusión	FM	1	6, 15	México		
	Nayarit	Tepic	Radio	Concesión Comercial	XETEV-AM, S. A. de C. V.	XETEV-AM	840 MHz		Fiesta Mexicana	Combo	1	6, 15	México		
	Nayarit	Tepic	Radio	Concesión Comercial	Amplitudes y Frecuencias de Nayarit, S.A. de C.V.	XHKT-FM	93.7 MHz		La Caliente	FM	1	6, 15	México		
	Nayarit	Tepic	Radio	Concesión Comercial	XNNE, S.A. de C.V.	XNNE-FM	97.7 MHz		La Nayarita	FM	1	6, 15	México		
	Nayarit	Tepic	Radio	Concesión Comercial	XHPY-FM, S. A. de C. V.	XHPY-FM	95.3 MHz		Estéreo Vida	FM	1	6, 15	México		
	Nayarit	Santiago Ixcuintla (Peñitas) y Tepic	Televisión	Concesión Comercial	Radio-Televisión Digital de Nayarit, S.A. de C.V.	XHRTS-TDT	26	SD	SD	TDT	1	6, 15	México		
	Nayarit	Tepic	Televisión	Concesión Comercial	Gobierno del Estado de Nayarit	XHTPG-TDT	24	10.1	Teñ 10	TDT	1	6, 15	Puerto Nuevo		
	Nayarit	Isla María	Televisión	Concesión Comercial	Televisión S.A. de C.V.	XHMH-TDT	23	2.1	Las Estrellas	TDT	1	6, 15	México		
	Nayarit	Tepic	Televisión	Concesión Comercial	Televisión Azteca, S.A. de C.V.	XHLEH-TDT	31	7.1	Azteca 7	TDT	1	6, 15	México		
	Nayarit	Tepic	Televisión	Concesión Comercial	Televisión Azteca, S.A. de C.V.	XHLEH-TDT	31.2	7.2	A+	Multiprogramación	1	6, 15	México		
	Nayarit	Tepic	Televisión	Concesión Comercial	Televisión Azteca, S.A. de C.V.	XHLEH-TDT	30	1.1	Azteca Uno	TDT	1	6, 15	México		
	Nayarit	Tepic	Televisión	Concesión Comercial	Televisión Azteca, S.A. de C.V.	XHLEH-TDT	30.2	1.2	ADN 40	Multiprogramación	1	6, 15	México		
	Nayarit	Tepic y Santiago Ixcuintla (Peñitas)	Televisión Pública	Concesión Pública	Instituto Politécnico Nacional	XHPBP-TDT	11		SD	TDT	1	6, 15	México, Puerto Nuevo		
	Sinaloa	Bahía de los Angeles	Radio	Concesión Comercial	Formita Radiofonos, S.A. de C.V.	XHEX-FM	88.7 MHz		Grupo Formita	FM	1	6, 7	Canales		
	Sinaloa	Chapala	Radio	Concesión Comercial	Manuel Francisco Pérez Muñoz	XEHFM-FM	600 kHz.		La Fiera	Migración AM-FM	1	6, 7	Puerto Nuevo, San Dimas		
	Sinaloa	Las Garzas	Radio	Concesión Comercial	Amplitud Modulada 710, S.A.	XEBL-AM	102.7 MHz		Ke Buena	Combo	1	6, 7	Canales, Temazula		
	Sinaloa	Colliacán	Radio	Concesión Comercial	Amplitud Modulada 710, S.A.	XEBL-AM	97.0 MHz		Ke Buena	Combo	1	6, 7	Canales, Temazula		
	Sinaloa	Colliacán	Radio	Concesión Comercial	XECSI-AM, S.A. de C.V.	XECGI-AM	765 kHz.		Romántica	Migración AM-FM	1	6, 7	Canales, Temazula		

Catálogo de las emisoras de radio y televisión del estado de Durango

Emisores que se ven y escuchan en la entidad														Transmisión de la señal en HD o en alguna lengua
N°	Estado / Domicilio	Población / Localidad / Ubicación	Medio	Régimen	Nombre del concesionario / permisionario	Sigla	Frecuencia / Canal	Frecuencia / Canal Virtual	Nombre de la estación	Tipo de emisora	Cobertura digital local	Cobertura municipal	Cobertura en otras entidades y municipios	
	Sinaloa	Cullacán	Radio	Concesión Comercial	Fomento Educativo y Cultural Francisco de Ibarra A.C.	XHCUD-FM	93.7 MHz		Marina	FM	1	Canelas		
	Sinaloa	Cullacán	Radio	Concesión Comercial	Mega Frecuencia, S.A. de C.V.	XHNH-FM	103.3 MHz			FM	1	Canelas		
	Sinaloa	Cullacán	Radio	Concesión Público	Universidad Autónoma de Sinaloa	XELUAS-AM	1150 MHz		Radio UAS	AM	1	Tamazula		Lunes a Viernes 06:00 a 23:59 18 horas Sábados y Domingos 06:00 a 21:59 hrs. 16 horas
	Sinaloa	Cullacán	Radio	Concesión Comercial	Radio Alar, S.A. de C.V.	XHCL-FM	96.5 MHz		La Conchire	FM	1	Canelas		
	Sinaloa	Cullacán	Radio	Concesión Comercial	Radio XHCMA Cullacán, S de RL de C.V.	XHCMA-FM	100.1 MHz		Radio Disney	FM	1	Canelas		
	Sinaloa	Cullacán	Radio	Concesión Comercial	Radio C O de Cullacán, S.A. de C.V.	XHECQ-FM	104.1 MHz		La Nueva Racionalera	FM	1	Canelas		
	Sinaloa	Cullacán	Radio	Concesión Comercial	Amplifud Modulada 570, S.A.	XHEIZ-FM	92.9 MHz		La Sinaloense	FM	1	Canelas		
	Sinaloa	Cullacán	Radio	Concesión Comercial	Radiosistema de Cullacán, S.A. de C.V.	XHESA-FM	101.7 MHz		Esa	FM	1	Canelas		
	Sinaloa	Cullacán	Radio	Concesión Comercial	Fundación Cultural para la Sociedad Mexicana, A.C.	XHFCQ-FM	90.3 MHz		Radio Maria	FM	1	Canelas		
	Sinaloa	Cullacán	Radio	Concesión Comercial	XHN-FM, S.A. de C.V.	XHN-FM	95.3 MHz		Amor FM	FM	1	Canelas		
	Sinaloa	Cullacán	Radio	Concesión Público	Universidad Autónoma de Sinaloa	XHUAS-FM	96.1 MHz		Radio UAS	FM	1	Canelas		Lunes a Viernes 06:00 a 23:59 18 horas Sábados y Domingos 06:00 a 21:59 hrs. 16 horas
	Sinaloa	Cullacán	Radio	Concesión Comercial	Radio XHVO, S de RL de C.V.	XHVO-FM	96.9 MHz		Amor	FM	1	Canelas		
	Sinaloa	Cullacán	Radio	Concesión Comercial	XHWS, S.A. de C.V.	XHWS-FM	102.5 MHz		40 Principales	FM	1	Canelas		
	Sinaloa	Escuinapa	Radio	Concesión Comercial	Sum de Francisco Milán Ramos	XHDE-FM	94.3 MHz		La Peña Camaronera	FM	1	Pueblo Nuevo		
	Sinaloa	Guamuchil	Radio	Concesión Comercial	La Regional del Erosa, S.A. de C/V	XHML-FM	92.1 MHz		La Ke Buena	FM	1	Tamazula		
	Sinaloa	Guamuchil	Radio	Concesión Comercial	Guangar Radio, S.A. de C.V.	XHL-FM	99.3 MHz		JL FM	FM	1	Tamazula		
	Sinaloa	Guasave	Radio	Concesión Comercial	Radioriflexiones por Tradición, S.A. de C.V.	XEGS-AM XHGS-FM	610 kHz 106.1 MHz		GS	Migración AM-FM	1	Tamazula		
	Sinaloa	Guasave	Radio	Concesión Comercial	Grupo RSN de Guasave, S.A. de C.V.	XHERO-FM	93.7 MHz		La Mesa Jella	FM	1	Tamazula		
	Sinaloa	Guasave	Radio	Concesión Comercial	Grupo RSN de Guasave, S.A. de C.V.	XHSE-FM	96.1 MHz		Esa FM Esa 96.1	FM	1	Tamazula		

Catálogo de las emisoras de radio y televisión del estado de Durango

Emisoras que se ven y escuchan en la entidad														Cuenta autorizada para transmitir en tñles o en alguna lengua	
N°	Estado / Domicilio	Población / Localidad / Ubicación	Medio	Régimen	Nombre del concesionario / permisionario	Siglas	Frecuencia / Canal	Frecuencia / Canal Virtual	Nombre de la estación	Tipo de emisora	Cobertura digital local	Cobertura municipal	Cobertura en otras entidades y municipios	Transmisión en HD (para audio)	
	Sinaloa	La Cruz de Esla	Radio	Concesión Social	Radio Agricultores del Valle de Sinaloa, A.C.	XHLCE-FM	90.1 MHz			FM	1	6, 7	San Dimas		
	Sinaloa	Los Mochis	Radio	Concesión Comercial	Radio y Televisión de Sinaloa, S.A. de C.V.	XHCWF-FM	96.5 MHz		La Poderosa	FM	1	7	Tamizula		
	Sinaloa	Los Mochis	Radio	Concesión Comercial	Radio y Televisión de Sinaloa, S.A. de C.V.	XHECLJ-FM	91.7 MHz		Banda 91.7 FM	FM	1	7	Tamizula		
	Sinaloa	Los Mochis	Radio	Concesión Comercial	Radio y Televisión de Sinaloa, S.A. de C.V.	XHPNK-FM	103.5 MHz		Romantica	FM	1	7	Tamizula		
	Sinaloa	Mazatlán	Radio	Concesión Comercial	Formula Radifónica, S.A. de C.V.	XEACE-AM XHAGE-FM	1470 MHz 91.3 MHz		Radio Formula	Combo	1	6, 7	San Dimas		
	Sinaloa	Mazatlán	Radio	Concesión Comercial	Radio Emisora Occidental, S.A.	XEOPE-AM XHOPE-FM	830 MHz 89.7 MHz		Exa FM	Combo	1	6, 7	San Dimas		
	Sinaloa	Mazatlán	Radio	Concesión Comercial	Radio XEVL S.A. de C.V.	XHVUF-FM	97.1 MHz		Mega	FM	1	6, 7	San Dimas		
	Sinaloa	Mazatlán	Radio	Concesión Comercial	México Radio, S.A. de C.V.	XHENX-FM	104.3 MHz		104.3	FM	1	6, 7	San Dimas		
	Sinaloa	Mazatlán	Radio	Concesión Comercial	Radio Mazatlán, S.A.	XHERJ-FM	107.5 MHz		La Nueva RJ	FM	1	6, 7	San Dimas		
	Sinaloa	Mazatlán	Radio	Concesión Comercial	Radio XEFL, S.A. de C.V.	XHFL-FM	88.9 MHz		Estasis Digital	FM	1	6, 7	San Dimas		
	Sinaloa	Mazatlán	Radio	Concesión Comercial	Radio XHMT, S de RL de C.V.	XHMT-FM	99.5 MHz		Radio Disney	FM	1	6, 7	San Dimas		
	Sinaloa	Mazatlán	Radio	Concesión Comercial	Radio MI de Mazatlán, S.A. de C.V.	XHMMS-FM	97.9 MHz		La Ke Buena	FM	1	6, 7	San Dimas		
	Sinaloa	Mazatlán	Radio	Concesión Comercial	Grupo Nueva Radio, S.A. de C.V.	XHMZF-FM	93.1 MHz		Bengala	FM	1	6, 7, 15	San Dimas		
	Sinaloa	Mazatlán	Radio	Concesión Comercial	Radio Informativa, S.A. de C.V.	XHPMAZF-FM	92.1 MHz			FM	1	6, 7	San Dimas		
	Sinaloa	Mazatlán	Radio	Concesión Público	Sistema Público de Radiodifusión del Estado Mexicano	XHSPRM-FM	103.5 MHz		Una Voz con Todos	FM	1	6, 7	San Dimas		
	Sinaloa	Mazatlán	Radio	Concesión Comercial	Información Radifónica, S.A.	XHBT-FM	94.7 MHz		Romance	FM	1	6, 7	San Dimas		
	Sinaloa	Mazatlán	Radio	Concesión Social	Fomento Educativo y Cultural Francisco de Ibarra A.C.	XHTLAN-FM	106.7 MHz		Lobos FM	FM	1	6, 7	San Dimas		
	Sinaloa	Mazatlán	Radio	Concesión Comercial	México Radio, S.A. de C.V.	XHVOX-FM	98.7 MHz		Fiesta Mexicana	FM	1	6, 7	San Dimas		
	Sinaloa	Mazatlán	Radio	Concesión Comercial	Radio XH2S-FM, S.A. de C.V.	XH2S-FM	100.3 MHz		Swiss FM	FM	1	6, 7	San Dimas		
	Sinaloa	Culiacán	Radio	Permiso	Gobierno del Estado de Sinaloa	XHGES-FM	94.5 MHz		Radio Sinaloa	Retransmisor	1	7	Canelas		
	Sinaloa	Mazatlán	Radio	Concesión Público	Gobierno del Estado de Sinaloa	XHM2S-FM	93.9 MHz		Radio Sinaloa	Retransmisor	1	6, 7	San Dimas		
	Sinaloa	Culiacán	Televisión	Concesión Comercial		XH2-TDT	30	10.1	Local	TDT	1	6, 7	Canelas, Temazcala		

Catálogo de las emisoras de radio y televisión del estado de Durango

Nº	Estado / Domicilio	Población / Localidad / Ubicación	Medio	Regimen	Nombre del concesionario / permisionario	Siglas	Frecuencia / Canal	Frecuencia / Canal Virtual	Nombre de la estación	Tipo de emisoras	Cobertura distrital local	Cobertura municipal	Cobertura en otras entidades y municipios	Transmisión en HD o en 3G (puede haber más)	Cuentas administrativas para el registro en el portal de la lengua
	Sinaloa	Culiacán	Televisión	Concesión Comercial	T.V. de Culiacán, S.A. de C.V.	XHCO-TDT	30.2		Local	Multiprogramación	1	6, 7			
	Sinaloa	Culiacán	Televisión	Concesión Comercial		XHCO-TDT	30.3		Local	Multiprogramación	1	6, 7			
	Sinaloa	Mazatlán	Televisión	Concesión Comercial		XHMZ-TDT	23	10.1	Local	TDT	1	6, 7			
	Sinaloa	Mazatlán	Televisión	Concesión Comercial	Televisión del Pacífico, S.A. de C.V.	XHMZ-TDT	23.2		Local	Multiprogramación	1	6, 7			
	Sinaloa	Mazatlán	Televisión	Concesión Comercial		XHMZ-TDT	23.3		Local	Multiprogramación	1	6, 7			
	Sinaloa	Culiacán	Televisión	Concesión Comercial	T.V. de Los Mochis, S.A. de C.V.	XHBT-TDT	38	2.1	Las Estrellas	TDT	1	7			
	Sinaloa	Mazatlán	Televisión	Concesión Comercial	T.V. de Los Mochis, S.A. de C.V.	XHOW-TDT	25	2.1	Las Estrellas	TDT Reserente	1	6, 7			
	Sinaloa	Culiacán	Televisión	Concesión Comercial	Radotelevisión de México Norte, S.A. de C.V.	XHCUN-TDT	24	5.1	Canal 5	TDT	1	7			
	Sinaloa	Culiacán	Televisión	Concesión Comercial		XHCUN-TDT	24.2	5.2	Gala TV	Multiprogramación	1	7			
	Sinaloa	Mazatlán	Televisión	Concesión Comercial	Radotelevisión de México Norte, S.A. de C.V.	XHMAF-TDT	28	5.1	Canal 5	TDT	1	6, 7			
	Sinaloa	Mazatlán	Televisión	Concesión Comercial		XHMAF-TDT	28.2	5.2	Gala TV	Multiprogramación	1	6, 7			
	Sinaloa	Culiacán	Televisión	Concesión Comercial	Televisión Azteca, S.A. de C.V.	XHCO-TDT	35	7.1	Azteca 7	TDT	1	7			
	Sinaloa	Culiacán	Televisión	Concesión Comercial		XHCO-TDT	35.2	7.2	A+	Multiprogramación	1	7			
	Sinaloa	Los Mochis	Televisión	Concesión Comercial	Televisión Azteca, S.A. de C.V.	XHMB-TDT	31	7.1	Azteca 7	TDT	1	7			
	Sinaloa	Los Mochis	Televisión	Concesión Comercial		XHMB-TDT	31.2	7.2	A+	Multiprogramación	1	7			
	Sinaloa	Mazatlán	Televisión	Concesión Comercial	Televisión Azteca, S.A. de C.V.	XHDL-TDT	31	7.1	Azteca 7	TDT	1	6, 7			
	Sinaloa	Mazatlán	Televisión	Concesión Comercial		XHDL-TDT	31.2	7.2	A+	Multiprogramación	1	6, 7			
	Sinaloa	Culiacán	Televisión	Concesión Comercial	Televisión Azteca, S.A. de C.V.	XHCUA-TDT	32	1.1	Azteca Uno	TDT	1	7			
	Sinaloa	Culiacán	Televisión	Concesión Comercial		XHCUA-TDT	32.2	1.2	ADN 40	Multiprogramación	1	7			
	Sinaloa	Los Mochis	Televisión	Concesión Comercial	Televisión Azteca, S.A. de C.V.	XHMB-TDT	27	1.1	Azteca Uno	TDT	1	7			
	Sinaloa	Los Mochis	Televisión	Concesión Comercial		XHMB-TDT	27.2	1.2	ADN 40	Multiprogramación	1	7			
	Sinaloa	Mazatlán	Televisión	Concesión Comercial	Televisión Azteca, S.A. de C.V.	XHLS-TDT	34	1.1	Azteca Uno	TDT	1	6, 7			
	Sinaloa	Mazatlán	Televisión	Concesión Comercial		XHLS-TDT	34.2	1.2	ADN 40	Multiprogramación	1	6, 7			
	Sinaloa	Culiacán	Televisión	Concesión Público		XHSIN-TDT	21	11.1	Canal Once	TDT	1	7			

fuente: An. Estadística de México, Anuario

Emisoras que se ven y escuchan en la entidad

Nº	Estado / Localidad / Ubicación	Medio	Régimen	Nombre del concesionario / permisionario	Signo	Frecuencia / Canal	Frecuencia / Canal Virtual	Nombre de la estación	Tipo de emisión	Cobertura distrital local	Cobertura municipal	Cobertura en otras entidades y municipios	Transmisión en HD (hasta 1080i)	Cuando se transmite en HD (hasta 1080i)
	Sinaloa	Callicán	Televisión	Concesión Pública	XHSIN-TDT	21.2	11.2	Oro 2	Multiprogramación	7	Cereales			Cuando se transmite en HD (hasta 1080i)
	Sinaloa	Mazatlán	Televisión	Concesión Pública	XHOPMS-TDT		14.1	Una Voz con Todos	TDT	6, 7	San Dimas			
	Sinaloa	Mazatlán	Televisión	Concesión Pública	XHOPMS-TDT		11.1	Canal Oro	Multiprogramación	6, 7	San Dimas			
	Sinaloa	Mazatlán	Televisión	Concesión Pública	XHOPMS-TDT	41	22.1	Canal 22	Multiprogramación	6, 7	San Dimas			
	Sinaloa	Mazatlán	Televisión	Concesión Pública	XHOPMS-TDT		14.2	INGENIO TV	Multiprogramación	6, 7	San Dimas			
	Sinaloa	Mazatlán	Televisión	Concesión Pública	XHOPMS-TDT		20.1	TV UNAM	Multiprogramación	6, 7	San Dimas			
	Sinaloa	Mazatlán	Televisión	Concesión Pública	XHOPMS-TDT		45.1	Canal del Congreso	Multiprogramación	6, 7	San Dimas			
	Sinaloa	Mazatlán	Televisión	Concesión Pública	XHPBCL-TDT	13		Una Voz con Todos	TDT	7	Cereales			
	Sinaloa	Callicán Rosales	Televisión	Concesión Pública	XHGTCH-TDT	33	3.1	Imagen TV	TDT	7	Cereales			
	Sinaloa	Callicán Rosales	Televisión	Concesión Pública	XHGTCH-TDT	33	3.4	Enlace TV	Multiprogramación	7	Cereales			
	Sinaloa	Callicán y Cosalá	Televisión	Concesión Comercial	XHGTCH-TDT	21	3.1	Imagen TV	TDT	6, 7	San Dimas			
	Sinaloa	Mazatlán	Televisión	Concesión Comercial	XHGTCH-TDT	21	3.4	Enlace TV	Multiprogramación	6, 7	San Dimas			
	Zacatecas	Buena Vista de Rivera	Radio	Concesión Comercial	XENIA-AM XHEMFM	690 kHz 107.5 MHz		La Mejor 107.1	Migración AM-FM	15	Suchil, Vicente Guerrero			
	Zacatecas	Juan Valdez, Río Grande, Miguel Alemán	Radio	Concesión Comercial	XEJAGC-AM	720 kHz		SD	AM	1, 3	Guadalupe Victoria, Poanas, San Juan de Guadalupe, Santa Clara, Simón Bolívar			
	Zacatecas	Sonorete	Radio	Concesión Comercial	XFPBZ-FM	92.3 MHz		SD	FM	15	Viente Guerrero			
	Zacatecas	Sonorete	Radio	Concesión Comercial	XFPSTZ-FM	90.7 MHz		SD	FM	1, 3	Suchil			
	Zacatecas	Sonorete	Televisión	Concesión Comercial	XHSOZ-TDT	39	2.1	Las Estrellas	TDT Retransmisor	1, 2, 3, 4	Cuatlán, Cuernavaca, Durango, Guadalupe Victoria, Moztatal, Nombre de Dios, Panuco de Coronado, Peñón Blanco, Poanas, Santa Clara, Santiago Papasquiaro, Suchil, Viente Guerrero			
	Zacatecas	Sonorete	Televisión	Concesión Comercial	XHSMZ-TDT	41	5.1	Canal 5	TDT Retransmisor	1, 2, 3, 4	Cuatlán, Cuernavaca, Durango, Guadalupe Victoria, Moztatal, Nombre de Dios, Panuco de Coronado, Peñón Blanco, Poanas, Santa Clara, Santiago Papasquiaro, Suchil, Viente Guerrero			
	Zacatecas	Sonorete	Televisión	Concesión Comercial	XHCFZ-TDT	27	1.1	Adica Uno	TDT	1, 2, 3, 4	Cuatlán, Cuernavaca, Durango, Guadalupe Victoria, Moztatal, Nombre de Dios, Panuco de Coronado, Peñón Blanco, Poanas, Santa Clara, Santiago Papasquiaro, Suchil, Viente Guerrero			
	Zacatecas	Sonorete	Televisión	Concesión Comercial	XHCFZ-TDT	27.2	7.1	Adica 7	Multiprogramación	1, 2, 3, 4	Cuatlán, Cuernavaca, Durango, Guadalupe Victoria, Moztatal, Nombre de Dios, Panuco de Coronado, Peñón Blanco, Poanas, Santa Clara, Santiago Papasquiaro, Suchil, Viente Guerrero			

Catálogo de las emisoras de radio y televisión del estado de Durango

174

175

176

178

180

181

Catálogo de las emisoras de radio y televisión del estado de Guanajuato

Emisoras que se ven y escuchan en la entidad																
N°	Estado / Localidad / Ubicación	Relación / Localidad / Ubicación	Medio	Régimen	Número del concesionario / propietario	Signa	Frecuencia / Canal Virtual	Frecuencia / Canal	Número de la estación	Tipo de emisora	Cobertura distrital federal	Cobertura distrital local	Cobertura municipal	Cobertura en otras entidades y municipios	Transmisión entre las 18 horas (señal distrital)	Cuenta autorizada para transmitir en inglés o en algún lenguaje
	Guanajuato	Comfort	Televisión	Concesión Pública		XHGCO-TDT	39.3	4.3	TVEXPRESA	Multiprogramación	2, 8, 10, 12, 13, 14, 15, 16, 17, 18, 20, 22	9, 14, 15, 16, 17, 18, 20, 22	Alonso El Alto, Asasas El Grande, Cobán, Comandante Cortazar, San Felipe, San Miguel de Allende, Santa Cruz de Juventino Robles, Tarmaco	Queretaro, Querétaro		
	Guanajuato	Coronero	Televisión	Concesión Pública		XHGCH-TDT	24	4.1	TV4	TDT	14	15, 22	Coronero, Jencicoaro	Michoacán: Conapepec, Epitacio Huerta México: El Oro		
70	Guanajuato	Coronero	Televisión	Concesión Pública	Gobierno del Estado de Guanajuato	XHGCH-TDT	24.2	4.2	TV4MEDA	Multiprogramación	14	15, 22	Coronero, Jencicoaro	Michoacán: Conapepec, Epitacio Huerta México: El Oro		
	Guanajuato	Coronero	Televisión	Concesión Pública		XHGCH-TDT	24.3	4.3	TVEXPRESA	Multiprogramación	14	15, 22	Coronero, Jencicoaro	Michoacán: Conapepec, Epitacio Huerta México: El Oro		
	Guanajuato	Dolores Hidalgo	Televisión	Concesión Pública		XHDLG-TDT	45	4.1	TV4	TDT	1, 2, 4, 8, 14	1, 2, 8, 9, 14, 15, 17, 22	Dolores Hidalgo: Cora de la Independencia Nacional, Guanajuato, San Diego de la Unión, San Felipe, San José Iturbide, San Luis de la Paz, San Miguel de Allende, Tierra Blanca	Queretaro, Toluca		
71	Guanajuato	Dolores Hidalgo	Televisión	Concesión Pública	Gobierno del Estado de Guanajuato	XHDLG-TDT	45.2	4.2	TV4MEDA	Multiprogramación	1, 2, 4, 8, 14	1, 2, 8, 9, 14, 15, 17, 22	Dolores Hidalgo: Cora de la Independencia Nacional, Guanajuato, San Diego de la Unión, San Felipe, San José Iturbide, San Luis de la Paz, San Miguel de Allende, Tierra Blanca	Queretaro, Toluca		
	Guanajuato	Dolores Hidalgo	Televisión	Concesión Pública		XHDLG-TDT	45.3	4.3	TVEXPRESA	Multiprogramación	1, 2, 4, 8, 14	1, 2, 8, 9, 14, 15, 17, 22	Dolores Hidalgo: Cora de la Independencia Nacional, Guanajuato, San Diego de la Unión, San Felipe, San José Iturbide, San Luis de la Paz, San Miguel de Allende, Tierra Blanca, Victoria	Queretaro, Toluca		
	Guanajuato	Doctor Mora	Televisión	Concesión Pública		XHGDM-TDT	24	4.1	TV4	TDT	1, 2, 4, 14	2, 8, 9, 15, 22	Doctor Mora, Guanajuato, San José Iturbide, San Luis de la Paz, San Miguel de Allende, Tierra Blanca, Victoria	San cobertura en otras entidades		
72	Guanajuato	Doctor Mora	Televisión	Concesión Pública	Gobierno del Estado de Guanajuato	XHGDM-TDT	24.2	4.2	TV4MEDA	Multiprogramación	1, 2, 4, 14	2, 8, 9, 15, 22	Doctor Mora, Guanajuato, San José Iturbide, San Luis de la Paz, San Miguel de Allende, Tierra Blanca, Victoria	San cobertura en otras entidades		
	Guanajuato	Doctor Mora	Televisión	Concesión Pública		XHGDM-TDT	24.3	4.3	TVEXPRESA	Multiprogramación	1, 2, 4, 14	2, 8, 9, 15, 22	Doctor Mora, Guanajuato, San José Iturbide, San Luis de la Paz, San Miguel de Allende, Tierra Blanca, Victoria	San cobertura en otras entidades		
	Guanajuato	Guanajuato	Televisión	Concesión Pública		XHATO-TDT	45	4.1	TV4	TDT	1, 4, 6, 7, 8, 9, 10, 11, 13, 14, 17, 18, 20, 22	1, 4, 6, 8, 9, 10, 11, 13, 14, 17	Guanajuato, Irapuato, León, Manuel Doblado, Pánuco del Río, Romita, Salvatierra, San Francisco del Río, Santiago Maravato, Saco de la Victoria	Michoacán: Arguacutiro, Apatzingán, Michoacán: Hidalgo		
73	Guanajuato	Guanajuato	Televisión	Concesión Pública	Gobierno del Estado de Guanajuato	XHATO-TDT	45.2	4.2	TV4MEDA	Multiprogramación	1, 4, 6, 7, 8, 9, 10, 11, 13, 14	1, 4, 6, 8, 9, 10, 11, 13, 14, 17, 18, 20, 22	Guanajuato, Irapuato, León, Manuel Doblado, Pánuco del Río, Romita, Salvatierra, San Francisco del Río, Santiago Maravato, Saco de la Victoria	Michoacán: Arguacutiro, Apatzingán, Michoacán: Hidalgo		
	Guanajuato	Guanajuato	Televisión	Concesión Pública		XHATO-TDT	45.3	4.3	TVEXPRESA	Multiprogramación	1, 4, 6, 7, 8, 9, 10, 11, 13, 14	1, 4, 6, 8, 9, 10, 11, 13, 14, 17, 18, 20, 22	Guanajuato, Irapuato, León, Manuel Doblado, Pánuco del Río, Romita, Salvatierra, San Francisco del Río, Santiago Maravato, Saco de la Victoria	Michoacán: Arguacutiro, Apatzingán, Michoacán: Hidalgo		
	Guanajuato	Huasteco	Televisión	Concesión Pública		XHGHU-TDT	50	4.1	TV4	TDT	2, 7, 8, 10, 13, 14	9, 14, 16, 17, 18, 19, 20, 22	Alonso, Cortazar, Huasteco, Pánuco, Salmatana, Valle de Santiago	Michoacán: Arguacutiro, José Soto Verduzco, la Prodel, Pánuco, Pánuco, Pánuco		
74	Guanajuato	Huasteco	Televisión	Concesión Pública	Gobierno del Estado de Guanajuato	XHGHU-TDT	50.2	4.2	TV4MEDA	Multiprogramación	2, 7, 8, 10, 13, 14	9, 14, 16, 17, 18, 19, 20, 22	Alonso, Cortazar, Huasteco, Pánuco, Salmatana, Valle de Santiago	Michoacán: Arguacutiro, José Soto Verduzco, la Prodel, Pánuco, Pánuco, Pánuco		

Catálogo de las emisoras de radio y televisión del estado de Querétaro

Emisoras que se ven y escuchan en la entidad											
#	Estado / Domicilio	Población / Localidad / Municipio	Medio	Régimen	Nombre del concesionario / propietario	Signo	Frecuencia / Canal	Frecuencia / Canal	Nombre de la emisora	Tipo de emisora	Cobertura distrital
82	Querétaro	San José Buñido	Televisión	Concesión Pública	Gobierno del Estado de Querétaro	XHGJ-TDT	43.2	42	TV4MEDA	Multiprogramación	1, 2, 4
	Querétaro	San José Buñido	Televisión	Concesión Pública		XHGU-TDT	43.3	43	TV4EXPRESA	Multiprogramación	1, 2, 4
	Querétaro	San Luis de la Paz	Televisión	Concesión Pública		XHQLP-TDT	25	41	TV4	TDI Restaurante	1, 2, 4, 8
83	Querétaro	San Luis de la Paz	Televisión	Concesión Pública	Gobierno del Estado de Querétaro	XHGLP-TDT	25.2	42	TV4MEDA	Multiprogramación	1, 2, 4, 8
	Querétaro	San Luis de la Paz	Televisión	Concesión Pública		XHGLP-TDT	25.3	43	TV4EXPRESA	Multiprogramación	1, 2, 4, 8
	Querétaro	San Miguel Almolde	Televisión	Concesión Pública		XHSMAT-TDT	24	41	TV4	TDI Restaurante	1, 2, 4, 8
84	Querétaro	San Miguel Almolde	Televisión	Concesión Pública	Gobierno del Estado de Querétaro	XHSMAT-TDT	24.2	42	TV4MEDA	Multiprogramación	1, 2, 4, 8
	Querétaro	San Miguel Almolde	Televisión	Concesión Pública		XHSMAT-TDT	24.3	43	TV4EXPRESA	Multiprogramación	1, 2, 4, 8
	Querétaro	Santa Catarina	Televisión	Concesión Pública		XHSC-TDT	45	41	TV4	TDI Restaurante	1
85	Querétaro	Santa Catarina	Televisión	Concesión Pública	Gobierno del Estado de Querétaro	XHSC-TDT	45.2	42	TV4MEDA	Multiprogramación	1
	Querétaro	Santa Catarina	Televisión	Concesión Pública		XHSC-TDT	45.3	43	TV4EXPRESA	Multiprogramación	1
	Querétaro	Santa Cruz de Juventino Rosas	Televisión	Concesión Pública		XHGR-TDT	50	41	TV4	TDI Restaurante	1, 2, 7, 8, 10, 12, 13, 14
86	Querétaro	Santa Cruz de Juventino Rosas	Televisión	Concesión Pública	Gobierno del Estado de Querétaro	XHGR-TDT	50.2	42	TV4MEDA	Multiprogramación	1, 2, 7, 8, 10, 12, 13, 14
	Querétaro	Santa Cruz de Juventino Rosas	Televisión	Concesión Pública		XHGR-TDT	50.3	43	TV4EXPRESA	Multiprogramación	1, 2, 7, 8, 10, 12, 13, 14

[illegible]

Catálogo de las emisoras de radio y televisión del estado de Guanajuato

Emisoras que se ven / escuchan en la entidad																
N°	Estado / Domicilio	Población / Localidad / Ubicación	Medio	Régimen	Nombre del concesionario / propietario	Siglas	Frecuencia / Canal	Frecuencia / Canal Virtual	Número de la estación	Tipo de emisora	Cobertura distrital (km²)	Cobertura distrital local	Cobertura municipal	Cobertura en otras entidades y municipios	Tiempo máximo de 18 horas (hora de inicio a hora de finalización)	Cuentas autorizadas para transmitir en inglés o en algún idioma
93	Guanajuato	León	Televisión	Concesión Comercial	Telemax, S.A. de C.V.	XHLEGT-TDT	27		21	TDT	1, 2, 3, 4, 5, 6, 7, 8, 9, 10, 11, 12, 13, 14, 15, 16, 17, 18, 19, 20, 21, 22	1, 2, 3, 4, 5, 6, 7, 8, 9, 10, 11, 12, 13, 14, 15, 16, 17, 18, 19, 20, 21, 22	Alonso Celaya, Cortazar, Cuernavaca, Guanajuato, Huaniqueo, Irapuato, Jaral del Progreso, Jerezcano, León, Manuel Doblado, Ocampo, Perigoso, Pueblo Nuevo, Puruandio, Ríocon, Romita, Salamancita, Salvatierra, San Felipe, San Francisco del Ríocon, Santa Cruz de Juventino Rosas, Siles de la Victoria, Tarmón, Valle de Santiago, Villagran, Yrua	Jalisco: Arandas, Cadetiza de Obregón, Jaciostlán, Jesús María, Lagos de Moreno, San Diego de Alejandria, San Juan de los Lagos, San Julián, San Miguel El Alto, Unión de San Antonio, Yhuatlal de Guzmán, Zapotlán de Juárez, León de San Antonio, Ciudad de González Gallo Michoacán: Hidalgo, José Soto Verduzco, los Reyes, Montes, Michoacán Puebla: Perapuri, Puruandio Zacatecas: Apulco, Nochistlán de Mejía		
94	Guanajuato	León	Televisión	Concesión Comercial	Radio Televisión de México Norte, S.A. de C.V.	XHLEJ-TDT	26		51	TDT	1, 2, 3, 4, 5, 6, 7, 8, 9, 10, 11, 12, 13, 14, 15, 16, 17, 18, 19, 20, 21, 22	1, 2, 3, 4, 5, 6, 7, 8, 9, 10, 11, 12, 13, 14, 15, 16, 17, 18, 19, 20, 21, 22	Alonso Celaya, Cortazar, Cuernavaca, Guanajuato, Huaniqueo, Irapuato, Jaral del Progreso, Jerezcano, León, Manuel Doblado, Ocampo, Perigoso, Pueblo Nuevo, Puruandio, Ríocon, Romita, Salamancita, Salvatierra, San Felipe, San Francisco del Ríocon, Santa Cruz de Juventino Rosas, Siles de la Victoria, Tarmón, Valle de Santiago, Villagran, Yrua	Jalisco: Arandas, Cadetiza de Obregón, Jaciostlán, Jesús María, Lagos de Moreno, San Diego de Alejandria, San Juan de los Lagos, San Julián, San Miguel El Alto, Unión de San Antonio, Yhuatlal de Guzmán, Zapotlán de Juárez, León de San Antonio, Ciudad de González Gallo Michoacán: Hidalgo, José Soto Verduzco, la Piedad, los Reyes, Montes, Purapuri, Puruandio Zacatecas: Apulco, Nochistlán de Mejía		
	Guanajuato	León	Televisión	Concesión Comercial		XHLEJ-TDT	24.2			Multiprogramación	1, 2, 3, 4, 5, 6, 7, 8, 9, 10, 11, 12, 13, 14, 15, 16, 17, 18, 19, 20, 21, 22	1, 2, 3, 4, 5, 6, 7, 8, 9, 10, 11, 12, 13, 14, 15, 16, 17, 18, 19, 20, 21, 22	Alonso Celaya, Cortazar, Cuernavaca, Guanajuato, Huaniqueo, Irapuato, Jaral del Progreso, Jerezcano, León, Manuel Doblado, Ocampo, Perigoso, Pueblo Nuevo, Puruandio, Ríocon, Romita, Salamancita, Salvatierra, San Felipe, San Francisco del Ríocon, Santa Cruz de Juventino Rosas, Siles de la Victoria, Tarmón, Valle de Santiago, Villagran, Yrua	Jalisco: Arandas, Cadetiza de Obregón, Jaciostlán, Jesús María, Lagos de Moreno, San Diego de Alejandria, San Juan de los Lagos, San Julián, San Miguel El Alto, Unión de San Antonio, Yhuatlal de Guzmán, Zapotlán de Juárez, León de San Antonio, Ciudad de González Gallo Michoacán: Hidalgo, José Soto Verduzco, la Piedad, los Reyes, Montes, Purapuri, Puruandio Zacatecas: Apulco, Nochistlán de Mejía		
	Guanajuato	León	Televisión	Concesión Comercial		XHLE-TDT	29			TDT	1, 2, 3, 4, 5, 6, 7, 8, 9, 10, 11, 12, 13, 14, 15, 16, 17, 18, 19, 20, 21, 22	1, 2, 3, 4, 5, 6, 7, 8, 9, 10, 11, 12, 13, 14, 15, 16, 17, 18, 19, 20, 21, 22	Alonso Celaya, Cortazar, Cuernavaca, Guanajuato, Huaniqueo, Irapuato, Jaral del Progreso, Jerezcano, León, Manuel Doblado, Ocampo, Perigoso, Pueblo Nuevo, Puruandio, Ríocon, Romita, Salamancita, Salvatierra, San Felipe, San Francisco del Ríocon, Santa Cruz de Juventino Rosas, Siles de la Victoria, Tarmón, Valle de Santiago, Villagran, Yrua	Jalisco: Arandas, Cadetiza de Obregón, Jaciostlán, Jesús María, Lagos de Moreno, San Diego de Alejandria, San Juan de los Lagos, San Julián, Unión de San Antonio, Yhuatlal de González Gallo Michoacán: Chaco, Copandaro, Cutzaco, Epitacio Huarte, Hidalgo, Ixtapalapa, Ixtapalapa, José Soto Verduzco, la Piedad, los Reyes, Miraflores, Montes, Purapuri, Puruandio, San Juan de los Lagos, San Miguel El Alto, Unión de San Antonio, Yhuatlal de Guzmán, Zapotlán de Juárez, León de San Antonio, Ciudad de González Gallo Zacatecas: Apulco, Nochistlán de Mejía		
95					Televisión de Puebla, S.A. de C.V.								Hidalgo: Ixmiquilpan, Zimapan Jalisco: Arandas, Cadetiza de Obregón, Jaciostlán, Jesús María, Lagos de Moreno, San Diego de Alejandria, San Juan de los Lagos, San Julián, Unión de San Antonio, Yhuatlal de González Gallo Michoacán: Chaco, Copandaro, Cutzaco, Epitacio Huarte, Hidalgo, Ixtapalapa, Ixtapalapa, José Soto Verduzco, la Piedad, los Reyes, Miraflores, Montes, Purapuri, Puruandio, San Juan de los Lagos, San Miguel El Alto, Unión de San Antonio, Yhuatlal de Guzmán, Zapotlán de Juárez, León de San Antonio, Ciudad de González Gallo Zacatecas: Apulco, Nochistlán de Mejía			
	Guanajuato	León	Televisión	Concesión Comercial		XHLE-TDT	23.2			Multiprogramación	1, 2, 3, 4, 5, 6, 7, 8, 9, 10, 11, 12, 13, 14, 15, 16, 17, 18, 19, 20, 21, 22	1, 2, 3, 4, 5, 6, 7, 8, 9, 10, 11, 12, 13, 14, 15, 16, 17, 18, 19, 20, 21, 22	Alonso Celaya, Cortazar, Cuernavaca, Guanajuato, Huaniqueo, Irapuato, Jaral del Progreso, Jerezcano, León, Manuel Doblado, Ocampo, Perigoso, Pueblo Nuevo, Puruandio, Ríocon, Romita, Salamancita, Salvatierra, San Felipe, San Francisco del Ríocon, Santa Cruz de Juventino Rosas, Siles de la Victoria, Tarmón, Valle de Santiago, Villagran, Yrua	Jalisco: Arandas, Cadetiza de Obregón, Jaciostlán, Jesús María, Lagos de Moreno, San Diego de Alejandria, San Juan de los Lagos, San Julián, Unión de San Antonio, Yhuatlal de González Gallo Michoacán: Chaco, Copandaro, Cutzaco, Epitacio Huarte, Hidalgo, Ixtapalapa, Ixtapalapa, José Soto Verduzco, la Piedad, los Reyes, Miraflores, Montes, Purapuri, Puruandio, San Juan de los Lagos, San Miguel El Alto, Unión de San Antonio, Yhuatlal de Guzmán, Zapotlán de Juárez, León de San Antonio, Ciudad de González Gallo Zacatecas: Apulco, Nochistlán de Mejía		

96

189

190

191

Catálogo de las emisoras de radio y televisión del estado de Guanajuato

N°	Estado / Domicilio	Relación / Localidad / Ubicación	Medio	Régimen	Número del concesionario / permisionario	Sigla	Frecuencia / Canal	Frecuencia / Canal Virtual	Número de la estación	Tipo de emisora	Cobertura distal federal	Cobertura distal local	Cobertura municipal	Cobertura en otros estados y municipios	Tiempo máximo de transmisión en horas (semana completa)	Cuenta autorizada para transmitir en inglés o en alguna lengua
	Ciudad de México	Ciudad de México	Televisión	Concesión Comercial	100.1 FM, 3.0, 3.0, 3.0, C.V.	XEQ-TDT	22.2		SD	Multiprogramación	1, 2, 4, 7, 8, 10, 13, 14, 18, 20, 22	9, 15, 17, 19, 20, 22	Acapulco, Ajacero El Alto, Coronado, Corona, Jenebraro, Morelos, San Miguel de Allende, Tapachula, Tapachula, Villa de Guadalupe, Yucatán			
	Hidalgo	Imajiglan	Televisión	Concesión Pública	Gobierno del Estado de Hidalgo	XHGM-TDT	22	12.1	Hidalgo Radio y Televisión	TDT	2, 10, 14	9, 15, 16, 17, 19, 20, 22	Ajauco El Grande, Tannoso			
	Jalisco	Atotonilco el Alto	Radio	Concesión Comercial	Miguel Octavio Batrán	XHHE-FM	105.5 MHz		La Voz de Jalisco	FM	7, 13	10, 18	Manuel Doblado, Perijano		Lunes a Domingo 07:00 a 19:59 hrs. 13 horas	
	Jalisco	Cerro Grande Santa Fe	Radio	Concesión Comercial	XHQJ-FM, S.A. de C.V.	XHQJ-FM	106.7 MHz		Máxima FM	FM	7, 10, 13	10, 18, 20	Manuel Doblado, Perijano			
	Jalisco	Cerro Grande Santa Fe	Radio	Concesión Comercial	XHFX-FM, S.A. de C.V.	XHFX-FM	103.5 MHz		La Tapella	FM	7, 10, 13	10, 18, 20	Manuel Doblado, Perijano			
	Jalisco	Encarnación de Díaz	Radio	Concesión Social	Rodrigo Rodríguez Reyes	XHRR-FM	89.5 MHz		RDR 89.5 FM	FM	3, 4, 5, 6, 7, 9, 13	1, 3, 4, 5, 6, 10, 11, 13, 18	León, Manuel Doblado, Ocampo, Pautama del Rincon	-		
	Jalisco	Lagos de Moreno	Radio	Concesión Comercial	Radio Operadora PREGASRO, S.A. de C.V.	XEROP-AM	1030 MHz			AM	3, 4, 5, 6, 7, 9, 11, 13	1, 3, 4, 5, 6, 7, 8, 10, 11, 13, 18, 21	Amatitlán, Cuernavaca, Guanajuato, Irapuato, León, Manuel Doblado, Ocampo, Pautama del Rincon, Roma, San Felipe, San Francisco del Rincon, Siao de la Victoria			
	Jalisco	Lagos de Moreno	Radio	Concesión Comercial	Radio Emisora Central, S.A. de C.V.	XHLJ-FM	106.7 MHz		La Voz Buena	FM	3, 4, 5, 6, 7, 8, 9, 10, 11, 13	1, 3, 4, 5, 6, 7, 8, 10, 11, 13, 18, 20, 21	Cuernavaca, Guanajuato, Irapuato, León, Manuel Doblado, Pautama del Rincon, Roma, San Felipe, San Francisco del Rincon, Siao de la Victoria			
	Jalisco	Lagos de Moreno	Radio	Concesión Pública	Universidad de Guanajuato	XHUG-FM	104.7 MHz		Radio Universidad de Guanajuato	FM	3, 4, 5, 6, 7, 9, 11, 13	1, 3, 4, 5, 6, 10, 11, 13, 18	León, Manuel Doblado, Ocampo, Perijano, Pautama del Rincon, San Felipe, San Francisco del Rincon		Lunes a Sábado 07:00 a 19:59 hrs. 14 horas Domingo 07:00 a 19:59 hrs. 13 horas	
	Jalisco	San Juan de los Lagos	Radio	Concesión Comercial	Sunt De José Ismael Alvarado Robles	XHJZ-FM	94.9 MHz		Rinco 720	FM	3, 4, 5, 6, 7, 9	1, 3, 4, 5, 6, 8, 10, 13	León, Pautama del Rincon, San Felipe			
	Jalisco	Lagos de Moreno	Televisión	Concesión Pública	Universidad de Guanajuato	XHRLA-TDT	9			TDT	3, 4, 5, 6, 7, 8, 9, 10, 11, 13	1, 3, 4, 5, 6, 7, 8, 10, 11, 13, 14, 18, 20, 21	Cuernavaca, Guanajuato, Irapuato, León, Manuel Doblado, Ocampo, Perijano, Pautama del Rincon, Roma, San Felipe, San Francisco del Rincon, Siao de la Victoria			
	Jalisco	Abasotico	Televisión	Concesión Comercial	Televisión, S.A. de C.V.	XHATJ-TDT	36	21	Las Estrellas	TDT	7, 10, 13	10, 18, 19, 20	Manuel Doblado, Perijano, Yuriria			
	Jalisco	Atotonilco el Alto	Televisión	Concesión Comercial	Radio Televisión de México Norte, S.A. de C.V.	XHATU-TDT	49	5.1	Canal 5	TDT	7, 10, 13	10, 18, 19, 20	Manuel Doblado, Perijano, Yuriria			
	Jalisco	Guanajuato	Televisión	Concesión Comercial	Televisión Azteca, S.A. de C.V.	XHBFJ-TDT	31	7.1	Azteca 7	TDT	6, 7, 10	4, 10, 18, 20	Perijano			
	Jalisco	Guanajuato	Televisión	Concesión Comercial	Televisión Azteca, S.A. de C.V.	XHBFJ-TDT	31.2	7.2	A+	Multiprogramación	6, 7, 10	4, 10, 18, 20	Perijano			
	Jalisco	Guanajuato	Televisión	Concesión Comercial	Televisión Azteca, S.A. de C.V.	XHUAL-TDT	33	1.1	Azteca Uno	TDT	1, 4, 6, 7, 9, 10, 11	4, 6, 8, 10, 11, 13, 18, 20	Guanajuato, Manuel Doblado, Perijano, San Francisco del Rincon, Siao de la Victoria			
	Jalisco	Guanajuato	Televisión	Concesión Comercial	Televisión Azteca, S.A. de C.V.	XHUAL-TDT	33.2	1.2	ADN 40	Multiprogramación	1, 4, 6, 7, 9, 10, 11, 13, 18, 20	4, 6, 8, 10, 11, 13, 18, 20	Guanajuato, Manuel Doblado, Perijano, San Francisco del Rincon, Siao de la Victoria			
	México	Atzacacoatlán de Puebla	Radio	Concesión Comercial	Milid Lázaro Kahu	XHRLA-FM	104.7 MHz		Super Stereo Atzacacoatlán	FM	14	22	Jenebraro			

Emisoras que se ven y escuchan en la entidad

Catálogo de las emisoras de radio y televisión del estado de Guanajuato

N°	Estado / Domicilio	Población / Localidad / Ubicación	Medio	Régimen	Nombre del concesionario / propietario	Sigla	Frecuencia / Canal	Presencia / Canal Virtual	Modalidad de la estación	Tipo de emisión	Cobertura distrital federal	Cobertura distrital local	Cobertura municipal	Cobertura en otras entidades federativas	Transmisión máxima de 18 horas (semana completa)	Cuentas autorizadas para transmitir en inglés o en algún idioma
	México	Toluca	Televisión	Concesión Pública	Gobierno del Estado de México	XHGBA-TDT	20	34.1	Radio y Televisión Multicanal	TDI Reemitente	1, 2, 4, 6, 7, 8, 10, 12, 13, 14, 17, 18, 19, 20, 22	1, 2, 4, 6, 9, 10, 14, 15, 16, 17, 18, 19, 20, 22	Acambaro, Apaseo El Alto, Apaseo El Grande, Celajay, Comonfort, Coroneo, Cortazar, Guajuatito, Jecuararo, Manuel Doblado, Moroleón, Pajaro, Salamanca, Salvatierra, San Miguel de Allende, Tancitaro, Tarmaco, Uriangato, Valle de Santiago, Yuriria	Lunes a Domingo 07:00 a 24:00 hrs 17 Horas		
	México	Toluca	Televisión	Concesión Comercial	Telemax, S.A. de C.V.	XHTOL-TDT	39	2.1	Las Estrellas	TDI	1, 2, 4, 7, 8, 10, 13, 14, 17, 18, 19, 20, 22	1, 2, 8, 9, 10, 14, 15, 16, 17	Acambaro, Apaseo El Alto, Comonfort, Coroneo, Jecuararo, Moroleón, Pajaro, Salamanca, Salvatierra, San Miguel de Allende, Tancitaro, Tarmaco, Uriangato, Valle de Santiago, Yuriria			
	México	Toluca	Televisión	Concesión Comercial	Radiotelevisión del México Norte, S.A. de C.V.	XHTOK-TDT	43	5.1	Canal 5	TDI	1, 2, 4, 7, 8, 10, 13, 14, 17, 18, 19, 20, 22	1, 2, 8, 9, 10, 14, 15, 16, 17	Acambaro, Apaseo El Alto, Comonfort, Coroneo, Jecuararo, Moroleón, Pajaro, Salamanca, Salvatierra, San Miguel de Allende, Tancitaro, Tarmaco, Uriangato, Valle de Santiago, Yuriria			
	México	Toluca	Televisión	Concesión Comercial		XHTOK-TDT	43.2	5.2	Foro TV	Multiprogramación	1, 2, 4, 7, 8, 10, 13, 14, 17, 18, 19, 20, 22	1, 2, 8, 9, 10, 14, 15, 16, 17	Acambaro, Apaseo El Alto, Comonfort, Coroneo, Jecuararo, Moroleón, Pajaro, Salamanca, Salvatierra, San Miguel de Allende, Tancitaro, Tarmaco, Uriangato, Valle de Santiago, Yuriria			
	México	Toluca	Televisión	Concesión Comercial		XHLUC-TDT	35	7.1	Adica 7	TDI	1, 2, 4, 7, 8, 10, 13, 14, 17, 18, 19, 20, 22	1, 2, 8, 9, 10, 14, 15, 16, 17	Acambaro, Apaseo El Alto, Comonfort, Coroneo, Jecuararo, Moroleón, Pajaro, Salamanca, Salvatierra, San Miguel de Allende, Tancitaro, Tarmaco, Uriangato, Valle de Santiago, Yuriria			
	México	Toluca	Televisión	Concesión Comercial	Televisión Adica, S.A. de C.V.	XHLUC-TDT	35.2	7.2	A+	Multiprogramación	1, 2, 4, 7, 8, 10, 13, 14, 17, 18, 19, 20, 22	1, 2, 8, 9, 10, 14, 15, 16, 17	Acambaro, Apaseo El Alto, Comonfort, Coroneo, Jecuararo, Moroleón, Pajaro, Salamanca, Salvatierra, San Miguel de Allende, Tancitaro, Tarmaco, Uriangato, Valle de Santiago, Yuriria			
	México	Toluca	Televisión	Concesión Comercial		XHGBA-TDT	27	1.1	Adica Uno	TDI	1, 2, 4, 7, 8, 10, 13, 14, 17, 18, 19, 20, 22	1, 2, 8, 9, 10, 14, 15, 16, 17	Acambaro, Apaseo El Alto, Comonfort, Coroneo, Jecuararo, Moroleón, Pajaro, Salamanca, Salvatierra, San Miguel de Allende, Tancitaro, Tarmaco, Uriangato, Valle de Santiago, Yuriria			
	México	Toluca	Televisión	Concesión Comercial	Televisión Adica, S.A. de C.V.	XHEM-TDT	27.2	1.2	ADN 40	Multiprogramación	1, 2, 4, 7, 8, 10, 13, 14, 17, 18, 19, 20, 22	1, 2, 8, 9, 10, 14, 15, 16, 17	Acambaro, Apaseo El Alto, Comonfort, Coroneo, Jecuararo, Moroleón, Pajaro, Salamanca, Salvatierra, San Miguel de Allende, Tancitaro, Tarmaco, Uriangato, Valle de Santiago, Yuriria			
	México	Toluca	Televisión	Concesión Pública		XHOPBA-TDT	30	11.1	Canal Once	TDI	1, 2, 4, 6, 7, 8, 10, 12, 13, 14	1, 2, 4, 6, 9, 10, 14, 15, 16, 17, 18, 19, 20, 22	Acambaro, Apaseo El Alto, Apaseo El Grande, Celajay, Comonfort, Coroneo, Cortazar, Guajuatito, Jecuararo, Manuel Doblado, Moroleón, Pajaro, Salamanca, Salvatierra, San Miguel de Allende, Tancitaro, Tarmaco, Uriangato, Valle de Santiago, Yuriria			
	México	Toluca	Televisión	Concesión Pública		XHOPBA-TDT	30.2	14.1	Canal Calles	Multiprogramación	1, 2, 4, 6, 7, 8, 10, 12, 13, 14	1, 2, 4, 6, 9, 10, 14, 15, 16, 17, 18, 19, 20, 22	Acambaro, Apaseo El Alto, Apaseo El Grande, Celajay, Comonfort, Coroneo, Cortazar, Guajuatito, Jecuararo, Manuel Doblado, Moroleón, Pajaro, Salamanca, Salvatierra, San Miguel de Allende, Tancitaro, Tarmaco, Uriangato, Valle de Santiago, Yuriria			
	México	Toluca	Televisión	Concesión Pública	Sistema Público de Radiodifusión del Estado Mexicano	XHOPBA-TDT	30.3	22.1	Canal 22	Multiprogramación	1, 2, 4, 6, 7, 8, 10, 12, 13, 14	1, 2, 4, 6, 9, 10, 14, 15, 16, 17, 18, 19, 20, 22	Acambaro, Apaseo El Alto, Apaseo El Grande, Celajay, Comonfort, Coroneo, Cortazar, Guajuatito, Jecuararo, Manuel Doblado, Moroleón, Pajaro, Salamanca, Salvatierra, San Miguel de Allende, Tancitaro, Tarmaco, Uriangato, Valle de Santiago, Yuriria			
	México	Toluca	Televisión	Concesión Pública		XHOPBA-TDT	30.4		Imagen TV	Multiprogramación	1, 2, 4, 6, 7, 8, 10, 12, 13, 14	1, 2, 4, 6, 9, 10, 14, 15, 16, 17, 18, 19, 20, 22	Acambaro, Apaseo El Alto, Apaseo El Grande, Celajay, Comonfort, Coroneo, Cortazar, Guajuatito, Jecuararo, Manuel Doblado, Moroleón, Pajaro, Salamanca, Salvatierra, San Miguel de Allende, Tancitaro, Tarmaco, Uriangato, Valle de Santiago, Yuriria			

Catálogo de las emisoras de radio y televisión del estado de Guanajuato

Emisoras que se ven y escuchan en la entidad															
N°	Estado / Domicilio	Población / Localidad / Ubicación	Medio	Régimen	Nombre del propietario / permisionario	Signo	Frecuencia / Canal	Frecuencia / Canal Virtual	Número de la estación	Tipo de emisora	Cobertura digital federal	Cobertura digital local	Cobertura municipal	Cobertura en otros estados y municipio	Transmisión menos de 18 horas (señal digital)
	México	Toluca	Televisión	Concesión Pública	XELPAM, S.A. de C.V.	XHOFEM-TDT	30.5	20.1	TV UNAM	Multiprogramación	1, 2, 4, 6, 7, 8, 10, 11, 12, 13, 14	1, 2, 4, 6, 8, 10, 14, 15, 16, 17, 18, 19, 20, 22	Acambaro, Apaseo El Alto, Apaseo El Grande, Celajay, Comonfort, Coroneo, Cortazar, Guanajuato, Jecuararo, Manuel Doblado, Morolón, Pajaro, Salamanca, Salvatierra, San Miguel de Allende, Tancitaro, Toluca, Valle de Santiago, Yuriria		Lunes a Domingo 06:00 a 22:00 hrs. 17 horas
	Michoacán	La Piedad	Radio	Concesión Comercial	XELPAM, S.A. de C.V.	XHL-FM	89.9 MHz		Radio Pla	FM	7, 10, 13	10, 18, 19, 20	Atlixco, Huanimaro, Manuel Doblado, Pajaro, Valle de Santiago, Yuriria		Lunes a Domingo 06:00 a 22:00 hrs. 17 horas
	Michoacán	La Piedad	Radio	Concesión Comercial	Rodrigo Rodríguez Reyes	XHPLPA-FM	96.1 MHz		SD	FM	7, 10, 13	10, 18, 19, 20	Atlixco, Huanimaro, Manuel Doblado, Pajaro, Valle de Santiago, Yuriria		Lunes a Domingo 06:00 a 22:00 hrs. 17 horas
	Michoacán	La Piedad de Caridás	Radio	Concesión Comercial	880 Dual Estéreo S.A. de C.V.	XELC-AM XHL-CFM	98.0 MHz 98.2 MHz		Dual Estéreo	Combo	7, 13	10, 18	Atlixco, Manuel Doblado, Pajaro		Lunes a Domingo 06:00 a 22:00 hrs. 17 horas
	Michoacán	Maravillo	Radio	Concesión Social	Voz de Maravillo, A.C.	XHMMFM	98.3 MHz		La voz de Maravillo	FM	2, 10, 14	2, 9, 15, 19, 20, 22	Acambaro, Apaseo El Alto, Coroneo, Cortazar, Jecuararo, Salvatierra, San Miguel de Allende, Tancitaro, Toluca		
	Michoacán	Maravillo	Radio	Concesión Social	Media FM, S.A. de C.V.	XHPMA-FM	94.3 MHz		SD	FM	10, 14	15, 20, 22	Acambaro, Jecuararo, Tancitaro		
	Michoacán	Maravillo	Radio	Concesión Social	Mr. Paul Music, S.A. de C.V.	XHPVAT-FM	88.5 MHz		SD	FM	10, 14	15, 20, 22	Acambaro, Jecuararo, Tancitaro		
	Michoacán	Morelia	Radio	Concesión Comercial	Radio Tremor Morelia, S.A. de C.V.	XECR-AM XKCR-FM	13.0 MHz 96.3 MHz		La Z	Combo	1, 2, 4, 6, 8, 10, 12, 13, 14	8, 9, 14, 15, 16, 17, 19, 20, 22	Acambaro, Coroneo, Cortazar, Jecuararo, Morolón, Salvatierra, Santa Cruz de Juventino Rosas, Tancitaro, Uruapan, Valle de Santiago, Yuriria		Lunes a Sábado 06:00 a 22:00 hrs. 15 horas
	Michoacán	Morelia	Radio	Concesión Comercial	Luria Hermanos, S.A.	XELG-AM XHLG-FM	57.0 MHz 90.1 MHz		Canchela	Migración AM-FM	10, 13, 14	18, 20, 22	Acambaro, Cortazar, Morolón, Salvatierra, Santiago Maravillo, Uruapan, Valle de Santiago, Yuriria		
	Michoacán	Morelia	Radio	Concesión Comercial	Media FM, S.A. de C.V.	XEMFM-AM	12.6 MHz		SD	AM	10, 14	20, 22	Acambaro, Morolón, Salvatierra, Uruapan, Yuriria		
	Michoacán	Morelia	Radio	Concesión Comercial	Sum. de José Luis Irujo	XHATM-FM	105.1 MHz		Radio Fórmula	FM	4, 8, 10, 13, 14	8, 14, 19, 20, 22	Acambaro, Cortazar, Guanajuato, Morolón, Salvatierra, Uruapan, Valle de Santiago, Yuriria		
	Michoacán	Morelia	Radio	Concesión Social	Universidad Vasco de Quiroga, A.C.	XHIEL-FM	99.1 MHz		UVE Radio	FM	8, 10, 12, 13, 14	14, 15, 17, 19, 20, 22	Acambaro, Cortazar, Jecuararo, Morolón, Salvatierra, Tancitaro, Uruapan, Valle de Santiago, Yuriria		
	Michoacán	Morelia	Radio	Concesión Comercial	Radio XHEM, S. de R.L. de C.V.	XHEM-FM	101.7 MHz		Mix	FM	10, 12, 13, 14	15, 19, 20, 22	Acambaro, Coroneo, Cortazar, Jecuararo, Morolón, Salvatierra, Uruapan, Valle de Santiago, Yuriria		
	Michoacán	Morelia	Radio	Concesión Comercial	Corporación Morelia Multimedia, S.A. de C.V.	XHWF-FM	89.3 MHz		Est 89.3 FM	FM	10, 14	20, 22	Acambaro, Yuriria		
	Michoacán	Morelia	Radio	Concesión Comercial	Calles de Jesús Quiroga Arredondo	XHLAFM	93.1 MHz		Guerra	FM	10, 13, 14	18, 20, 22	Acambaro, Cortazar, Jecuararo, Morolón, Salvatierra, Uruapan, Valle de Santiago, Yuriria		Lunes a Domingo 06:00 a 22:00 hrs. 18 horas
	Michoacán	Morelia	Radio	Concesión Social	L.V. S.A.	XHLV-FM	92.3 MHz		Radio Fórmula Morelia	FM	4, 8, 10, 13, 14	8, 14, 19, 20, 22	Acambaro, Cortazar, Morolón, Salvatierra, Uruapan, Valle de Santiago, Yuriria		Lunes a Domingo 06:00 a 22:00 hrs. 18 horas
	Michoacán	Morelia	Radio	Concesión Social	La voz del viento, A.C.	XHMCV-FM	103.3 MHz		Voz 103.3 FM	FM	10, 13, 14	15, 19, 20, 22	Acambaro, Jecuararo, Morolón, Salvatierra, Uruapan, Yuriria		
	Michoacán	Morelia	Radio	Concesión Comercial	Radio XHMD, S. de R.L. de C.V.	XHMD-FM	93.3 MHz		Radio Disney	FM	10, 12, 13, 14	15, 19, 20, 22	Acambaro, Coroneo, Cortazar, Jecuararo, Morolón, Salvatierra, Tancitaro, Uruapan, Valle de Santiago, Yuriria		
	Michoacán	Morelia	Radio	Concesión Social	Radio René Acosta	XHCOM-FM	99.1 MHz		Clásica	FM	10, 13, 14	15, 19, 20, 22	Acambaro, Jecuararo, Morolón, Salvatierra, Uruapan, Yuriria		
	Michoacán	Morelia	Radio	Concesión Comercial	José Humberto Lucillo Martínez Morales	XHMR-FM	91.5 MHz		Top 91.5 FM	FM	1, 2, 8, 10, 12, 13, 14	8, 14, 15, 16, 17, 19, 20, 22	Acambaro, Coroneo, Cortazar, Jecuararo, Morolón, Salvatierra, Tancitaro, Uruapan, Valle de Santiago, Yuriria		
	Michoacán	Morelia	Radio	Concesión Social	Fundación Racionalistas Capital A.C.	XHORE-FM	97.3 MHz		Capital FM	FM	10, 14	18, 20, 22	Acambaro, Coroneo, Jecuararo, Salvatierra, Uruapan		Lunes a Sábado 06:00 a 22:00 hrs. 17 horas
	Michoacán	Morelia	Radio	Concesión Comercial	Radio Televisa de Morelia, S.A.	XH99A-FM	102.3 MHz		Radio Rumbito	FM	10, 13, 14	15, 19, 20, 22	Acambaro, Coroneo, Jecuararo, Salvatierra, Uruapan		Lunes a Sábado 06:00 a 22:00 hrs. 18 horas

Emisoras que se ven y escuchan en la entidad

Catálogo de las emisoras de radio y televisión del estado de Chiampago

#	Estado / Domicilio	Población / Localidad / Municipio	Medio	Régimen	Nombre del concesionario / Emisoras de Radiodifusión	Signo	Frecuencia / Canal	Frecuencia / Canal Virtual	Nombre de la estación	Tipo de emisión	Cobertura distrital	Cobertura distrital local	Cobertura en otros estados	Tiempo máximo de transmisión en horas e en días festivos
	Michoacán	Moravia	Radio	Concesión Comercial	Univision Michoacán de San Nicolás de los Ríos	XHSB-FM	104.3 MHz		Radio Noticias	FM	10, 12, 13, 14	15, 18, 20, 22	Acambao, Coatzacoatlán, Jicuarán, Moravia, Salvaderra, Tamián, Uruapan, Valle de Santiago, Yuriria	Transmisión máxima de 18 horas (días festivos)
	Michoacán	Zacapu	Radio	Concesión Comercial	Organización APRIC S.A.	XHZ-FM	89.5 MHz		Moravia	FM	7, 10	18, 20	Perijano	
	Michoacán	Zitácuaro	Radio	Concesión Comercial	Radio Zitácuaro S.A.	XELX-AM XELX-FM	709 kHz 95.1 MHz		La Unión	Migración AM-FM	14	22	Acambao, Jicuarán, Tamián	
	Michoacán	Moravia	Radio	Concesión Pública	Gobierno del Estado de Michoacán	XHRE-FM	108.9 MHz		Radio Moravia	Retransmisor	10, 13, 14	15, 18, 20, 22	Acambao, Jicuarán, Moravia, Salvaderra, Uruapan, Yuriria	
	Michoacán	La Piedad	Radio	Concesión Pública	Gobierno del Estado de Michoacán	XHAD-FM	88.7 MHz		Radio Moravia	Retransmisor	7, 10, 13	10, 18, 19, 20	Manuel Doblado, Perijano	
	Michoacán	Parícuti	Radio	Concesión Pública	Gobierno del Estado de Michoacán	XHND-FM	104.9 MHz		Radio Moravia	Retransmisor	7, 10, 13	18, 19, 20	Huamantla, Perijano, Yuriria	
	Michoacán	Uruapan	Televisión	Concesión Comercial	Canal 13 de Michoacán, S.A. de C.V.	XHSG-TDT	27	13.1	Local	TDI	1, 2, 3, 4, 5, 6, 7, 8, 9, 10, 11, 12, 13, 14, 15, 16, 17, 18, 19, 20, 21, 22	1, 2, 3, 4, 8, 9, 10, 11, 13	Atlixco, Acambao, Apaxtepec, B. Grande, Calaya, Confort, Coconoc, Coetzacoatlán, Cuernavaca, Cuernavaca, Jicuarán, Jicuarán, León, Manuel Doblado, Santa Cruz de Juventino Rosas, Santiago Maravato, Siao de la Victoria, Tamián, Uruapan, Valle de Santiago, Villagran, Yuriria	Sabados y Domingos 08:00 a 23:59 hrs Lunes a Viernes 07:00 a 23:59 hrs 17 horas
	Michoacán	Moravia	Televisión	Concesión Pública	Gobierno del Estado de Michoacán	XHMO-TDT	49	16.1	Sistema Nacional de Televisión	TDI Retransmisor	10, 14	15, 20, 22	Acambao, Coconoc, Jicuarán	
	Michoacán	La Piedad	Televisión	Concesión Pública	Gobierno del Estado de Michoacán	XHPMG-TDT	51	16.1	Sistema Nacional de Televisión	TDI Retransmisor	7, 10, 13	10, 18, 19, 20	Huamantla, Manuel Doblado, Perijano, Valle de Santiago, Yuriria	
	Michoacán	Moravia	Televisión	Concesión Comercial	Jose Humberto y Lucille Martinez	XHKV-TDT	43	2.1	Las Estrellas	TDI	10, 13, 14	15, 18, 20, 22	Acambao, Coconoc, Coetzacoatlán, Jicuarán, Salvaderra, Uruapan	
	Michoacán	Parícuti	Televisión	Concesión Comercial	Televisa, S.A. de C.V.	XHPMC-TDT	46	2.1	Las Estrellas	TDI	3, 6, 7, 9, 10, 13	3, 4, 10, 11, 13, 18, 19, 20	Atlixco, Cuernavaca, Huamantla, León, Perijano, Yuriria	
	Michoacán	Parícuti	Televisión	Concesión Comercial	Televisa, S.A. de C.V.	XHPMC-TDT	46.2	5.1	Canal 5	Multiprogramación	3, 6, 7, 9, 10, 13	3, 4, 10, 11, 13, 18, 19, 20	Atlixco, Cuernavaca, Huamantla, León, Perijano, Yuriria	
	Michoacán	Sahuayo, Jiquilpan	Televisión	Concesión Comercial	Televisa, S.A. de C.V.	XHSAM-TDT	38	2.1	Las Estrellas	TDI	7	10, 18	Manuel Doblado, Perijano	
	Michoacán	Sahuayo, Jiquilpan	Televisión	Concesión Comercial	Televisa, S.A. de C.V.	XHSAM-TDT	38.2	5.1	Canal 5	Multiprogramación	7	10, 18	Manuel Doblado, Perijano	
	Michoacán	Zitácuaro	Televisión	Concesión Comercial	Televisa, S.A. de C.V.	XHZM-TDT	38	2.1	Las Estrellas	TDI Retransmisor	10, 14	18, 20, 22	Acambao, Moravia, Uruapan, Yuriria	
	Michoacán	Uruapan	Televisión	Concesión Comercial	Televisa, S.A. de C.V.	XHRT-TDT	30	2.1	Las Estrellas	TDI Retransmisor	1, 2, 3, 4, 5, 6, 7, 8, 9, 10, 11, 12, 13, 14	1, 2, 3, 4, 8, 9, 10, 11, 13	Atlixco, Acambao, Apaxtepec, B. Grande, Calaya, Confort, Coconoc, Coetzacoatlán, Cuernavaca, Cuernavaca, Jicuarán, Jicuarán, León, Manuel Doblado, Santa Cruz de Juventino Rosas, Santiago Maravato, Siao de la Victoria, Tamián, Uruapan, Valle de Santiago, Villagran, Yuriria	
	Michoacán	Moravia	Televisión	Concesión Comercial		XHMO-TDT	29	5.1	Canal 5	TDI Retransmisor	1, 2, 3, 4, 5, 6, 7, 8, 9, 10, 11, 12, 13, 14	1, 2, 3, 4, 8, 9, 10, 11, 13	Atlixco, Acambao, Apaxtepec, B. Grande, Calaya, Confort, Coconoc, Coetzacoatlán, Cuernavaca, Cuernavaca, Jicuarán, Jicuarán, León, Manuel Doblado, Santa Cruz de Juventino Rosas, Santiago Maravato, Siao de la Victoria, Tamián, Uruapan, Valle de Santiago, Villagran, Yuriria	

Radio Televisa de México Norte, S.A.

Catálogo de las emisoras de radio y televisión del estado de Guanajuato

Emisoras que se ven y escuchan en la entidad

N°	Estado/Divisidura	Indicador / Localidad / Ubicación	Medio	Régimen	Nombre del concesionario / permisionario de C.V.	Sigla	Frecuencia / Canal	Frecuencia / Canal Virtual	Número de la estación	Tipo de emisora	Calentamiento de estación federal	Calentamiento de estación local	Gestora municipal	Comunicación en otros municipios	Cuenta asignación para el trámite en regla o en trámite	Tiempo de emisión (hora y minutos)
Michoacán	Michoacán	Morelia	Televisión	Concesión Comercial	Televisión de Michoacán, S.A. de C.V.	XHMCN-TDT	29.2	5.2	Foto TV	Multiprogramación	1, 2, 3, 4, 5, 6, 7, 8, 9, 10, 11, 12, 13, 14	Albino, Acambao, Apaseo El Grande, Chaly, Comodoro, Conaco, Cortazar, Cuernavaca, Guadalupe, Iguala, Jard del Progreso, Jenequero, León, Manuel Doblado, Mexiá, Perijero Roma, Salamanca, Salvaterra, San Miguel de Allende, Santa Rosa, San Juan de los Rios, Santiago Maravillo, Silo de la Victoria, Tamocho, Uriangato, Valle de Santiago, Villagran, Yuria				
Michoacán	Michoacán	Morelia	Televisión	Concesión Comercial	Televisión de Michoacán, S.A. de C.V.	XHPX-TDT	47	5.1	Canal 5	TDI	10, 13, 14	15, 19, 20, 22	Acambao, Conaco, Cortazar, Jenequero, Salvaterra, Uriangato			
Michoacán	Michoacán	Morelia	Televisión	Concesión Comercial	Televisión de Michoacán, S.A. de C.V.	XHBJRT-TDT	32	7.1	Activa 7	TDI	7, 10, 14	15, 18, 20, 22	Acambao, Conaco, Jenequero, Salvaterra, Tancitaro			
Michoacán	Michoacán	Morelia	Televisión	Concesión Comercial	Televisión de Michoacán, S.A. de C.V.	XHBJRT-TDT	32.2	7.2	A+	Multiprogramación	7, 10, 14	15, 18, 20, 22	Acambao, Conaco, Jenequero, Salvaterra, Tancitaro			
Michoacán	Michoacán	Pátzcuaro	Televisión	Concesión Comercial	Televisión de Michoacán, S.A. de C.V.	XHCBM-TDT	24	1.1	Activa Uno	TDI	1, 2, 3, 4, 5, 6, 7, 8, 9, 10, 11, 12, 13, 14	15, 18, 20, 22	Albino, Acambao, Apaseo El Grande, Chaly, Comodoro, Conaco, Cortazar, Cuernavaca, Guadalupe, Jard del Progreso, Jenequero, León, Manuel Doblado, Mexiá, Perijero Roma, Salamanca, Salvaterra, San Miguel de Allende, Santa Rosa, San Juan de los Rios, Santiago Maravillo, Silo de la Victoria, Tamocho, Uriangato, Valle de Santiago, Villagran, Yuria			
Michoacán	Michoacán	Pátzcuaro	Televisión	Concesión Comercial	Televisión de Michoacán, S.A. de C.V.	XHCBM-TDT	24.2	1.2	Activa 7	Multiprogramación	1, 2, 3, 4, 5, 6, 7, 8, 9, 10, 11, 12, 13, 14	15, 18, 20, 22	Albino, Acambao, Apaseo El Grande, Chaly, Comodoro, Conaco, Cortazar, Cuernavaca, Guadalupe, Jard del Progreso, Jenequero, León, Manuel Doblado, Mexiá, Perijero Roma, Salamanca, Salvaterra, San Miguel de Allende, Santa Rosa, San Juan de los Rios, Santiago Maravillo, Silo de la Victoria, Tamocho, Uriangato, Valle de Santiago, Villagran, Yuria			
Michoacán	Michoacán	Morelia	Televisión	Concesión Radiobal	Sistema Público de Radiodifusión del Estado Mexicano	XHPMQ-TDT		14.1	Una Voz con Canal Once	TDI	10, 14	15, 20, 22	Acambao, Conaco, Jenequero			
Michoacán	Michoacán	Morelia	Televisión	Concesión Radiobal	Sistema Público de Radiodifusión del Estado Mexicano	XHPMQ-TDT	46	11.1	Canal Once	Multiprogramación	10, 14	15, 20, 22	Acambao, Conaco, Jenequero			
Michoacán	Michoacán	Morelia	Televisión	Concesión Radiobal	Sistema Público de Radiodifusión del Estado Mexicano	XHPMQ-TDT		20.1	TV UNAM	Multiprogramación	10, 14	15, 20, 22	Acambao, Conaco, Jenequero			
Michoacán	Michoacán	Morelia y Pátzcuaro	Televisión	Concesión Radiobal	Sistema Público de Radiodifusión del Estado Mexicano	XHCTMO-TDT	36	3.1	Imagen TV	TDI	10, 14	15, 20, 22	Acambao, Conaco, Jenequero, Salvaterra			
Michoacán	Michoacán	Noraya y Pátzcuaro	Televisión	Concesión Comercial	Cadena Tres 1 S.A. de C.V.	XHCTMO-TDT	34.2	3.1	Exceller TV	Multiprogramación	10, 14	15, 20, 22	Acambao, Conaco, Jenequero, Salvaterra			
Quintaro	Quintaro	Caderey de Montes	Radio	Concesión Comercial	Unidad de Puebla S.A. de C.V.	XHPQMG-FM	92.3 MHz		SID	FM	1, 2	2	Tierra Blanca			
Quintaro	Quintaro	La Noria	Radio	Concesión Comercial	Mexico Radio, S.A. de C.V.	XHQG-FM	107.9 MHz		La Poesía	FM	1, 2, 4, 7, 8, 9, 10, 11, 12, 13, 14	15, 16, 17, 18, 19, 20, 22	Apaseo El Alto, Apaseo El Grande, Chaly, Comodoro, Cortazar, Jenequero, San José Huixtla, San Miguel de Allende, Santa Cruz de Juventino Rosas, Villagran			
Quintaro	Quintaro	Quintaro	Radio	Concesión Comercial	Medios Digitales RMX, S.A. de C.V.	XSIGRM-FM	1310 MHz			AM	2, 12, 14	2, 9, 15, 16, 17, 22	Apaseo El Alto, Apaseo El Grande, Chaly, Comodoro, Conaco, Jenequero, San José Huixtla, San Miguel de Allende, Tamocho			
Quintaro	Quintaro	Quintaro	Radio	Concesión Comercial	Radio XHIV S. de RL. de C.V.	XHIV-FM	106.5 MHz		Radio Felicidad	FM	1, 2, 10, 12, 14	2, 9, 15, 16, 17, 19, 20, 22	Apaseo El Alto, Apaseo El Grande, Chaly, Comodoro, Cortazar, Jenequero, San Miguel de Allende, Tamocho		Lunes a Viernes: 06:00 a 16:59 hrs Sábado a Domingo: 07:00 a 16:59 hrs	
Quintaro	Quintaro	Quintaro	Radio	Concesión Comercial	Foro Radial, S.A. de C.V.	XHYV-FM	93.9 MHz		Radio Joya	FM	1, 2, 8, 10, 12, 14	2, 9, 15, 16, 17, 19, 20, 22	Apaseo El Alto, Apaseo El Grande, Chaly, Comodoro, Cortazar, Jenequero, San José Huixtla, San Miguel de Allende, Tamocho		12 horas	
Quintaro	Quintaro	Quintaro	Radio	Concesión Comercial	Radio XHMS S.A. de C.V.	XHMS-FM	101.1 MHz		Amor	FM	1, 2, 4, 7, 8, 9, 10, 11, 12, 13, 14, 15, 16, 17, 18, 19, 20, 22	15, 16, 17, 18, 19, 20, 22	Acambao, Apaseo El Alto, Apaseo El Grande, Chaly, Comodoro, Conaco, Cortazar, Doctor Mora, Dolores Hidalgo Cueto de la Independencia Nicolás, Huamantla, Iguala, Jard del Progreso, Jenequero, Mexiá, Perijero, Pueblo Nuevo, Salamanca, Santa Rosa, San Juan de los Rios, Santiago Maravillo, Silo de la Victoria, Tamocho, Tancitaro, Tamocho, Uriangato, Valle de Santiago, Villagran, Yuria			

Catálogo de las emisoras de radio y televisión del estado de Querétaro

Emisoras que se ven y escuchan en la entidad														
N°	Estado / Domicilio / Ubicación	Medio	Régimen	Nombre del concesionario / propietario	Signa	Frecuencia / Canal	Frecuencia / Canal Virtual	Nombre de la estación	Tipo de emisora	Cobertura distrital local	Cobertura municipal	Cobertura en otros estados y municipios	Transmisión menos de 18 horas (según destino)	Cuota autorizada para transmitir en inglés o en alguna lengua
	Querétaro	Querétaro	Radio	Concesión Comercial	Cadena Regional Radio Fórmula, S.A. de C.V.	88.7 MHz		Radio Fórmula Querétaro	FM	1, 2, 8, 10, 12, 13, 14	2, 8, 9, 14, 15, 16, 17, 19, 20, 22	Apaseo El Alto, Apaseo El Grande, Celaya, Comonfort, Cortazar, Jecacuaro, San José Iturbide, San Miguel de Allende, Tlaxiaco, Valle de Santiago, Villagran, Yutina		
	Querétaro	Querétaro	Radio	Concesión Comercial	Impulsora Radiofónica de la Industria y el Comercio, S.A. de C.V.	91.7 MHz		Radio Centro	FM	1, 2, 8, 10, 12, 13, 14	2, 8, 9, 14, 15, 16, 17, 19, 20, 22	Apaseo El Alto, Apaseo El Grande, Celaya, Comonfort, Corones, Cortazar, Jecacuaro, Salaviera, San José Iturbide, San Miguel de Allende, Santa Cruz de Juventino Rosas, Tlaxiaco, Valle de Santiago, Villagran, Yutina		
	Querétaro	Querétaro	Radio	Concesión Comercial	XQMQ, S.A. de C.V.	98.7 MHz		La Me Buena	FM	1, 2, 4, 7, 8, 9, 10, 12, 13, 14, 15	1, 2, 8, 9, 10, 11, 12, 14, 15, 16, 17, 18, 19, 20, 22	Apaseo El Alto, Apaseo El Grande, Celaya, Comonfort, Corones, Cortazar, Doctor Mora Jecacuaro, Perote, Pueblo Nuevo, Salamanca, San José Iturbide, San Luis de la Paz, Santa Cruz de Juventino Rosas, Tlaxiaco, Valle de Santiago, Villagran, Yutina		
	Querétaro	Querétaro	Radio	Concesión Comercial	Radiofórmula Capital, S.A. de C.V.	104.9 MHz		Radio Capital	FM	1, 2, 8, 10, 12, 14	2, 9, 15, 16, 17, 19, 20, 22	Apaseo El Alto, Apaseo El Grande, Celaya, Comonfort, Corones, Cortazar, Jecacuaro, San José Iturbide, San Miguel de Allende, Tlaxiaco, Valle de Santiago, Villagran, Yutina		
	Querétaro	Querétaro	Radio	Concesión Comercial	Elasmundo de Querétaro, S.A. de C.V.	95.5 MHz		Esa FM	FM	1, 2, 4, 7, 8, 9, 10, 12, 13, 14	1, 2, 8, 9, 10, 11, 14, 15, 16, 17, 18, 19, 20, 22	Acambazo, Apaseo El Alto, Apaseo El Grande, Celaya, Comonfort, Corones, Cortazar, Doctor Mora Jecacuaro, Perote, Pueblo Nuevo, Salamanca, San José Iturbide, San Miguel de Allende, Santa Cruz de Juventino Rosas, Tlaxiaco, Valle de Santiago, Villagran, Yutina		
	Querétaro	Querétaro	Radio	Concesión Comercial	Administradora Analógica, S.A. de C.V.	94.7 MHz		Imagen	FM	1, 2, 4, 7, 8, 9, 10, 12, 13, 14, 15	1, 2, 8, 9, 10, 11, 12, 14, 15, 16, 17, 18, 19, 20, 22	Atlixco, Acambazo, Apaseo El Alto, Apaseo El Grande, Celaya, Comonfort, Corones, Cortazar, Doctor Mora Jecacuaro, Perote, Pueblo Nuevo, Salamanca, San José Iturbide, San Miguel de Allende, Santa Cruz de Juventino Rosas, Tlaxiaco, Valle de Santiago, Villagran, Yutina		
	Querétaro	Querétaro	Radio	Concesión Comercial	Radiofórmula Querétaro, S.A. de C.V.	90.9 MHz		91 Dalí	FM	1, 2, 4, 7, 8, 9, 10, 12, 13, 14, 15	1, 2, 8, 9, 10, 11, 12, 13, 14, 15, 16, 17, 18, 19, 20, 22	Atlixco, Acambazo, Apaseo El Alto, Apaseo El Grande, Celaya, Comonfort, Corones, Cortazar, Doctor Mora Jecacuaro, Perote, Pueblo Nuevo, Salamanca, San José Iturbide, San Miguel de Allende, Santa Cruz de Juventino Rosas, Tlaxiaco, Valle de Santiago, Villagran, Yutina		
	Querétaro	Querétaro	Radio	Concesión Comercial	Radio XHQTO Querétaro, S. de R.L. de C.V.	97.9 MHz		Mix	FM	1, 2, 4, 7, 8, 9, 10, 12, 13, 14, 15	2, 8, 9, 10, 11, 12, 14, 15, 16, 17, 18, 19, 20, 22	Acambazo, Apaseo El Alto, Apaseo El Grande, Celaya, Comonfort, Corones, Cortazar, Doctor Mora Jecacuaro, Perote, Pueblo Nuevo, Salamanca, San José Iturbide, San Miguel de Allende, Santa Cruz de Juventino Rosas, Tlaxiaco, Valle de Santiago, Villagran, Yutina		
	Querétaro	Querétaro	Radio	Concesión Público	Universidad Autónoma de Querétaro	89.5 MHz		Radio Universidad	FM	1, 2, 8, 10, 12, 14	2, 9, 14, 15, 16, 17, 19, 20, 22	Apaseo El Alto, Apaseo El Grande, Celaya, Comonfort, Cortazar, Jecacuaro, San José Iturbide, San Miguel de Allende, Tlaxiaco, Valle de Santiago, Villagran, Yutina		
	Querétaro	Querétaro	Radio	Concesión Comercial	Radio XEQE, S.A. de C.V.	92.7 MHz		Radio Fórmula Querétaro	FM	1, 2, 8, 10, 12, 13, 14	2, 8, 9, 15, 16, 17, 19, 20, 22	Apaseo El Alto, Apaseo El Grande, Celaya, Comonfort, Corones, Cortazar, Jecacuaro, San José Iturbide, San Miguel de Allende, Tlaxiaco, Valle de Santiago, Villagran, Yutina		

199

Tobias Anthon S. A. de C. V.

Catálogo de las emisoras de radio y televisión del estado de Guanajuato

Emisoras que se ven y escuchan en la entidad															Cuenta autorizada para transmitir en inglés o en alguna lengua
N°	Estado / Entidad	Relación / Frecuencia / Ubicación	Medio	Régimen	Número de concesiones / permisos de transmisión	Señal	Frecuencia / Canal	Frecuencia / Canal Virtual	Número de la estación	Tipo de emisión	Colectora de emisión federal	Cobertura de señal local	Cobertura municipal	Colectora de otras actividades y municipios	Transmisión mensual de 15 horas (media hora)
	Quintana Roo		Televisión	Concesión Comercial		XHQUR TDT	26.2	1.2	ADN 40	Multiprogramación	1, 2, 4, 7, 8, 9, 10, 12, 13, 14, 15, 16, 17, 18, 19, 20, 22, 23, 14, 15		Alonso Acuña, Apaxco El Alto, Apaxco El Grande, Celaya, Comonfort, Cuernavaca, Cortez, Cuernavaca, Doctor Mora, Dolores Hidalgo, Cruz de la Independencia Nacional, Guadalupe, Huanuco, Insurgente, Jant de Progreso, Jencuatán, Minutero de la Unión, San Felipe, San José Turbide, San Luis de la Paz, San Miguel de Allende, Santa Cruz de Juverino Roas, Santiago Maravato, Tancitaro, Tannito, Uruapan, Valle de Santiago, Villahermosa, Villahermosa, Yucatán, Yucatán		
	Quintana Roo		Televisión	Concesión Pública		XHQUR TDT	30	11.1	Canal Once	TDT	1, 2, 4, 7, 8, 9, 10, 12, 13, 14, 15, 16, 17, 18, 19, 20, 22, 23, 14, 15		Alonso Acuña, Apaxco El Alto, Apaxco El Grande, Celaya, Comonfort, Cuernavaca, Cortez, Cuernavaca, Doctor Mora, Dolores Hidalgo, Cruz de la Independencia Nacional, Guadalupe, Huanuco, Insurgente, Jant de Progreso, Jencuatán, Minutero de la Unión, San Felipe, San José Turbide, San Luis de la Paz, San Miguel de Allende, Santa Cruz de Juverino Roas, Santiago Maravato, Tancitaro, Tannito, Uruapan, Valle de Santiago, Villahermosa, Villahermosa, Yucatán, Yucatán		
	Quintana Roo		Televisión	Concesión Pública		XHQUR TDT	30.2	14.1	Canal Calce	Multiprogramación	1, 2, 4, 7, 8, 9, 10, 12, 13, 14, 15, 16, 17, 18, 19, 20, 22, 23, 14, 15		Alonso Acuña, Apaxco El Alto, Apaxco El Grande, Celaya, Comonfort, Cuernavaca, Cortez, Cuernavaca, Doctor Mora, Dolores Hidalgo, Cruz de la Independencia Nacional, Guadalupe, Huanuco, Insurgente, Jant de Progreso, Jencuatán, Minutero de la Unión, San Felipe, San José Turbide, San Luis de la Paz, San Miguel de Allende, Santa Cruz de Juverino Roas, Santiago Maravato, Tancitaro, Tannito, Uruapan, Valle de Santiago, Villahermosa, Villahermosa, Yucatán, Yucatán		
	Quintana Roo		Televisión	Concesión Pública	Sistema Público de Radiodifusión del Estado Mexicano	XHQUR TDT	30.3	22.1	Canal 22	Multiprogramación	1, 2, 4, 7, 8, 9, 10, 12, 13, 14, 15, 16, 17, 18, 19, 20, 22, 23, 14, 15		Alonso Acuña, Apaxco El Alto, Apaxco El Grande, Celaya, Comonfort, Cuernavaca, Cortez, Cuernavaca, Doctor Mora, Dolores Hidalgo, Cruz de la Independencia Nacional, Guadalupe, Huanuco, Insurgente, Jant de Progreso, Jencuatán, Minutero de la Unión, San Felipe, San José Turbide, San Luis de la Paz, San Miguel de Allende, Santa Cruz de Juverino Roas, Santiago Maravato, Tancitaro, Tannito, Uruapan, Valle de Santiago, Villahermosa, Villahermosa, Yucatán, Yucatán		
	Quintana Roo		Televisión	Concesión Pública		XHQUR TDT	30.4	14.2	Imagen TV	Multiprogramación	1, 2, 4, 7, 8, 9, 10, 12, 13, 14, 15, 16, 17, 18, 19, 20, 22, 23, 14, 15		Alonso Acuña, Apaxco El Alto, Apaxco El Grande, Celaya, Comonfort, Cuernavaca, Cortez, Cuernavaca, Doctor Mora, Dolores Hidalgo, Cruz de la Independencia Nacional, Guadalupe, Huanuco, Insurgente, Jant de Progreso, Jencuatán, Minutero de la Unión, San Felipe, San José Turbide, San Luis de la Paz, San Miguel de Allende, Santa Cruz de Juverino Roas, Santiago Maravato, Tancitaro, Tannito, Uruapan, Valle de Santiago, Villahermosa, Villahermosa, Yucatán, Yucatán		
	Quintana Roo		Televisión	Concesión Pública		XHQUR TDT	30.5	20.1	TV UNAM	Multiprogramación	1, 2, 4, 7, 8, 9, 10, 12, 13, 14, 15, 16, 17, 18, 19, 20, 22, 23, 14, 15		Alonso Acuña, Apaxco El Alto, Apaxco El Grande, Celaya, Comonfort, Cuernavaca, Cortez, Cuernavaca, Doctor Mora, Dolores Hidalgo, Cruz de la Independencia Nacional, Guadalupe, Huanuco, Insurgente, Jant de Progreso, Jencuatán, Minutero de la Unión, San Felipe, San José Turbide, San Luis de la Paz, San Miguel de Allende, Santa Cruz de Juverino Roas, Santiago Maravato, Tancitaro, Tannito, Uruapan, Valle de Santiago, Villahermosa, Villahermosa, Yucatán, Yucatán		
	San Luis Potosí		Radio	Concesión Comercial	XEI-AM, S.A. de C.V.	XEI-FM	90.1 MHz		La Poesía	FM	1, 2		San Luis de la Paz		
	San Luis Potosí		Radio	Concesión Comercial	Sacn De Mera Ibero Martínez Sánchez	XIEM-FM	94.5 MHz		Radio Mexicana	FM	2		San Luis de la Paz, Victoria, Xichu		Línea a Domingo 07:00 a 22:59 hrs. 16 horas
	San Luis Potosí		Radio	Concesión Comercial	José Luis Martínez Sánchez	XIY-FM	91.7 MHz		Espectacular	FM	2		San Luis de la Paz, Victoria, Xichu		Línea a Domingo 07:00 a 22:59 hrs. 12 horas
	San Luis Potosí		Radio	Concesión Comercial	Concesión de Medios, S.A. de C.V.	XIEM-FM	820 MHz, 106.7 MHz		La Mera Mera	Combo	1, 2		Compan, San Diego de la Unión, San Felipe, San Luis de la Paz		

N°	Polifonía / Estado / Dominio de la Emisión	Régimen	Nombre del concesionario / propietario	Símbolo	Frecuencia / Canal	Frecuencia / Canal Ficticia	Número de la estación	Tipo de emisión	Cobertura efectiva estimada	Cobertura digital local	Cobertura en otras entidades y municipios	Horario normal de transmisión en inglés o en alguna lengua
	San Luis Potosí	Concesión Comercial	Estadista al Paralelo, S.A. de C.V.	XESLEP-AM	710 MHz			AM	4	1	San Felipe	
	San Luis Potosí	Concesión Comercial	Cable Master, S.A. de C.V.	XHEFO-FM	103.1 MHz		Inviolable	FM	1.4	1, 2	San Luis de la Paz	
	San Luis Potosí	Concesión Comercial	Radiocomunicación Eñikade, S.A. de C.V.	XHO3P-FM	96.1 MHz		Factor 96.1	FM	1.4	1, 2	San Luis de la Paz	
	San Luis Potosí	Concesión Comercial	Centro de Telecomunicaciones y Publicidades de México, S.A. de C.V.	XHOD-FM	96.9 MHz		Esa	FM	1.4	1, 2	San Luis de la Paz	
	San Luis Potosí	Concesión Comercial	Corporación de Telecomunicaciones y Publicidad de México, S.A. de C.V.	XHPMF-FM	100.1 MHz		La Mejor	FM	1.4	1, 2	San Luis de la Paz	
	San Luis Potosí	Concesión Comercial	XHSSE-S.A. de C.V.	XHSSE-FM	91.9 MHz		XTREMA	FM	1.4	1, 2	San Luis de la Paz	
	San Luis Potosí	Concesión Comercial	Cadena Radiofónica Mexicana, S.A. de C.V.	XEWA-AM XIEWA-FM	540 MHz 103.9 MHz		W Radio	Migración AM-FM	1, 2, 3, 4, 5, 6, 7, 8, 9, 10, 11, 12, 13, 14, 15, 16, 17, 18, 19, 20, 21, 22		Alejandro Arreola El Alto, Antonio B. González, Andrés Colunga, Conchabert, Compañero Doctor Mora, Dolores Hidalgo Cuernavaca de la Independencia Nacional, Guanajuato, Igualito, Jaime del Progreso, Jerónimo León, Manuel Doblado, Ocampo, San Felipe, San Diego de la Unión, San José Buendía, San Luis de la Paz, San Miguel de Abasco, Santa Catalina, Santa Cruz de Juventino Rosas, Silao de la Victoria, Tamiarón, Tierra Blanca, Valle de Santiago Vidiana, Villagrán, Xochi	
	San Luis Potosí	Concesión Radios	Universidad Autónoma de San Luis Potosí	XELUO-AM	1130 MHz		Radio Universidad	AM	4	1	Ocampo, San Felipe	Lunes a Sábado 07:00 hrs a 19:00 hrs. 10 horas Domingo 07:00 hrs a 13:00 hrs. 6 horas
	Villa de Pozos	Concesión Comercial	Formula RadioGómez, S.A. de C.V.	XHSME-FM	90.1 MHz		Radio Formula San Luis	FM	1.4	1, 2	San Luis de la Paz	
	San Luis Potosí	Concesión Comercial	Comunicación 2000, S.A. de C.V.	XHSLV-TDT	29		Canal 7 XHSLV	TDT	1, 2, 3, 4, 6, 8, 10, 11, 12, 3, 4, 8, 9, 14, 16, 17, 18, 20		Conchabert, Compañero Doctor Hidalgo Cuernavaca de la Independencia Nacional, Guanajuato, León, Ocampo, San Diego de la Unión, San Felipe, San Luis de la Paz, San Miguel de Abasco, Vidiana	
	San Luis Potosí	Concesión Comercial		XHSLV-TDT	29.2		Canal 7, un canal de 10	Multiprogramación	1, 2, 3, 4, 6, 8, 10, 11, 12, 3, 4, 8, 9, 14, 16, 17, 18, 20		Conchabert, Compañero Doctor Hidalgo Cuernavaca de la Independencia Nacional, Guanajuato, León, Ocampo, San Diego de la Unión, San Felipe, San Luis de la Paz, San Miguel de Abasco, Vidiana	
	San Luis Potosí	Concesión Comercial	Radio Operadora Pagano, S.A. de C.V.	XHROSL-TDT	10			TDT	1.4	1, 2	San Felipe, San Luis de la Paz, Vidiana	
	San Luis Potosí	Concesión Radios	Gobierno del Estado de San Luis Potosí	XHSLD-TDT	35		Local	TDT	1, 3, 4, 6, 8	1, 3, 4, 8, 14	Ocampo, San Diego de la Unión, San Felipe	Lunes a Domingo 06:00 hrs a 19:00 hrs. 14 horas
	San Luis Potosí	Concesión Comercial	Radio Televisora de México Norte, S.A. de C.V.	XHSLA-TDT	31		Las Estrellas	TDT	1, 2, 3, 4, 6, 8, 10	1, 2, 3, 4, 8, 9, 14, 17, 19	Dolores Hidalgo Cuernavaca de la Independencia Nacional, Guanajuato, León, Ocampo, San Diego de la Unión, San Felipe, San Luis de la Paz, San Miguel de Abasco, Tierra Blanca, Vidiana	

203

Emisoras que se ven y escuchan en la entidad

Catálogo de las emisoras de radio y televisión del estado de Guerrero

N°	Estado / Domicilio / Ubicación	Población / Localidad / Ubicación	Medio	Régimen	Nombre del concesionario / prestacionario	Signo	Frecuencia / Canal	Frecuencia / Canal Virtual	Nombre de la estación	Tipo de emisora	Cobertura del área federal	Cobertura distrital local	Cobertura por municipal	Cobertura en otras entidades y municipios	Tránsito de potencia de 30 horas (hasta 300 ad)	Cuando se han producido o van a producir en algún o en algunas lenguas
1	Guerrero	Acapulco	Radio	Concesión Comercial	Estadipate al Paraiso, S. A. de C. V.	XEACF-AM	750 MHz		S/D	AM	3, 4, 5, 6, 7, 8, 9	1, 2, 3, 4, 5, 6, 7, 8, 9, 10, 11, 13, 14, 15, 19, 24	Acapulco de Juárez, Atlixac de Álvarez, Ayutla de los Libres, Benito Juárez, Chilpancingo de los Bravo, Copala, Coyuca de Benítez, Cuicatlanilpan, Florencio Villarreal, Juan R. Escudero, Leonardo Bravo, Malinaltepec, Metlatonoc, Michilán, Tecpan de Galeana	Sin cobertura en otras entidades		
2	Guerrero	Acapulco	Radio	Concesión Comercial	Radio Mundo de Acapulco, S.A.	XHACD-FM	92.1 MHz		Fiesta Mexicana	FM	1, 3, 4, 5, 6, 7, 8, 9	1, 2, 3, 4, 5, 6, 7, 8, 9, 10, 13, 14, 15, 17, 19, 24, 25, 26, 28	Ayutla de los Libres, Atlixac de Álvarez, Atamajilingo del Monte, Mifob, Atlixac de Álvarez, Ayutla de los Libres, Chilpancingo de los Bravo, Chilpancingo de los Bravo, Chilpancingo El Grande, Copala, Coyuca de Benítez, Cuicatlanilpan, Florencio Villarreal, José Joaquín de Herrera, Juan R. Escudero, Leonardo Bravo, Malinaltepec, Metlatonoc, Michilán, Quichulancingo, San Luis Acatlán, San Marcos, Tecoaapa	Sin cobertura en otras entidades		
3	Guerrero	Acapulco	Radio	Concesión Comercial	Transmisora Regional Radio Fórmula, S.A. de C.V.	XEAGF-AM XHAGF-FM	810 MHz 105.5 MHz		Exasis Digital	Combo	1, 3, 4, 5, 6, 7, 8, 9	1, 2, 3, 4, 5, 6, 7, 8, 9, 10, 11, 13, 14, 15, 16, 17, 19, 24, 25, 26, 28	Acapulco de Juárez, Acapulco, Atamajilingo del Monte, Atlixac de Álvarez, Ayutla de los Libres, Benito Juárez, Chilpancingo de los Bravo, Chilpancingo El Grande, Copala, Coyuca de Benítez, Cuicatlanilpan, Florencio Villarreal, José Joaquín de Herrera, Juan R. Escudero, Leonardo Bravo, Malinaltepec, Metlatonoc, San Marcos, Tecoaapa, Tecpan de Galeana	Sin cobertura en otras entidades		
4	Guerrero	Acapulco	Radio	Concesión Comercial	Radio XEAGS, S.A. de C.V.	XEAGS-AM XHAGS-FM	1070 MHz 103.1 MHz		Digital 1070	Combo	1, 3, 4, 5, 6, 7, 8, 9	1, 2, 3, 4, 5, 6, 7, 8, 9, 10, 11, 13, 14, 15, 16, 17, 19, 24, 25, 26, 28	Acapulco de Juárez, Acapulco, Atamajilingo del Monte, Atlixac de Álvarez, Ayutla de los Libres, Benito Juárez, Chilpancingo de los Bravo, Chilpancingo El Grande, Copala, Coyuca de Benítez, Cuicatlanilpan, Florencio Villarreal, José Joaquín de Herrera, Juan R. Escudero, Leonardo Bravo, Malinaltepec, Metlatonoc, San Marcos, Tecoaapa, Tecpan de Galeana	Sin cobertura en otras entidades		
5	Guerrero	Acapulco	Radio	Concesión Comercial	Radio XHBB, S. de R.L. de C.V.	XEBB-AM XHBB-FM	600 MHz 101.3 MHz		La Comadre	Combo	1, 3, 4, 5, 6, 7, 8, 9	1, 2, 3, 4, 5, 6, 7, 8, 9, 10, 11, 13, 14, 15, 16, 17, 19, 24, 25, 26, 28	Acapulco de Juárez, Acapulco, Atamajilingo del Monte, Atlixac de Álvarez, Ayutla de los Libres, Benito Juárez, Chilpancingo de los Bravo, Chilpancingo El Grande, Copala, Coyuca de Benítez, Cuicatlanilpan, Florencio Villarreal, José Joaquín de Herrera, Juan R. Escudero, Leonardo Bravo, Malinaltepec, Metlatonoc, Michilán, Quichulancingo, San Luis Acatlán, San Marcos, Tecoaapa, Tecpan de Galeana, Tlilla de Guerrero	Oaxaca: Santo Domingo Armenta		

Emisoras que se ven y escuchan en la entidad

205

Catálogo de las emisoras de radio y televisión del estado de Guerrero

Emisoras que se ven y escuchan en la entidad											
N°	Estado / Domicilio	Población / Localidad / Ubicación	Medio	Régimen	Nombre del concesionario / prestacionario	Signo	Frecuencia / Canal	Frecuencia / Canal Virtual	Nombre de la estación	Tipo de emisora	Cobertura del área
											Cobertura en otras entidades y municipios
											Tránsito de usuarios de 20 horas (hasta 20:00 hrs)
											Cuando la señal se transmite en inglés o en alguna lengua
11	Guerrero	Acapulco	Radio	Concesión Comercial	XECI, S. A. de C. V.	XHQ-FM	104.7 MHz.		Romántica 13-40	FM	1, 2, 3, 4, 5, 6, 7, 8, 9, 10, 11, 12, 13, 14, 15, 16, 17, 18, 19, 20, 21, 22, 23, 24, 25, 26, 27, 28
											Sin cobertura en otras entidades
12	Guerrero	Acapulco	Radio	Concesión Comercial	XEKOK Medio Oeste del Pacífico, S. A. de C. V.	XHKOK-FM	107.5 MHz.		Radio Fórmula	FM	1, 2, 3, 4, 5, 6, 7, 8, 9, 10, 11, 12, 13, 14, 15, 16, 17, 18, 19, 20, 21, 22, 23, 24, 25, 26, 27, 28
											Sin cobertura en otras entidades
13	Guerrero	Acapulco	Radio	Concesión Comercial	Stereomex México, S.A.	XHQ-FM	99.3 MHz		Exa	FM	1, 2, 3, 4, 5, 6, 7, 8, 9, 10, 11, 12, 13, 14, 15, 16, 17, 18, 19, 20, 21, 22, 23, 24, 25, 26, 27, 28
											Sin cobertura en otras entidades
14	Guerrero	Acapulco	Radio	Concesión Comercial	Estéreo Ritmo, S. A. de C. V.	XHNS-FM	96.9 MHz		Estéreo Vida	FM	1, 2, 3, 4, 5, 6, 7, 8, 9, 10, 11, 12, 13, 14, 15, 16, 17, 18, 19, 20, 21, 22, 23, 24, 25, 26, 27, 28
											Sin cobertura en otras entidades
15	Guerrero	Acapulco	Radio	Concesión Comercial	XHNLFM S.A.	XHNLFM	94.5 MHz		Super 94.5	FM	1, 2, 3, 4, 5, 6, 7, 8, 9, 10, 11, 12, 13, 14, 15, 16, 17, 18, 19, 20, 21, 22, 23, 24, 25, 26, 27, 28
											Sin cobertura en otras entidades

207

208

N°	Estado / Domiciliada	Población / Localidad / Ubicación	Medio	Régimen	Nombre de la concesionario / permisionario	Símbolos	Frecuencia / Canal	Frecuencia / Canal Virtual	Nombre de la estación	Tipo de emisión	Cobertura distrital (Antena)	Cobertura distrital (Boat)	Cobertura municipal	Cobertura en otras entidades y municipios	Transmisión por el sistema de televisión pública (hora local)
33	Guerrero	Iguuala	Radio	Concesión Comercial	Grupo Radiodigital Sijo XXI, S.A. de C.V.	XHMF-FM	90.5 MHz		Lx Z	FM	1, 2, 5, 6, 7	17, 19, 20, 21, 22, 23, 24, 25, 27	Ayotlán, Buenavista de Cuellar, Cocula, Cuicatlan del Progreso, Eduardo Neri, Huixtuzco de los Figueroa, Iguala de la Independencia, Ixcotelapán de Cuauhtémoc, Matías de Calpulcán, Ocuilán, San Miguel Totolapan, Taxco de Alarcón, Tepeacatlucan de Tlujeno	San cobertura en otras entidades	Lunes a Domingo: 08:00 a 23:00 hrs. 17 horas
34	Guerrero	Miccala, Carrizillo y Macapa	Radio	Concesión Social	Radio La Fielata, A.C.	XHRLF-FM	98.7 MHz		SD	FM	IFT no entregó mapa de cobertura	IFT no entregó mapa de cobertura	IFT no entregó mapa de cobertura	IFT no entregó mapa de cobertura	(FT) no entregó mapa de cobertura
35	Guerrero	San Jerónimo	Radio	Concesión Comercial	Armando Puente Córdoba	XEIR-AM XHJRF-FM	630 KHz, 98.3 MHz		Corral 630 AM	Migración AM-FM	1, 3	10, 11, 12, 17	Alchichil del Progreso, Atzacay de Álvarez, Benito Juárez, Cuahuatlayuta de José María Zaragoza, Coyuca de Catemalan, La Unión de Isidoro Montes de Oca, Petatlan, Tepican de Guerrero, Chianango de las Flores, Zanatepec	Michoacán: Aquila, Arriaga, Coscomatan de Vazquez Pallares, Lázaro Cárdenas	
36	Guerrero	Taxco de Alarcón	Radio	Concesión Comercial	México Radio, S.A. de C.V.	XHTXD-FM	92.9 MHz		Esa	FM	1, 2, 3, 6, 7	1, 2, 8, 10, 11, 19, 20, 21, 22, 23, 24, 25	Ayotlán, Buenavista de Cuellar, Chianango de los Bravos, Cocula, Cuicatlan del Progreso, Eduardo Neri, General Heliodoro Castillo, Huixtuzco de los Figueroa, Iguala de la Independencia, Ixcotelapán de Cuauhtémoc, Luvierto Bravo, Matías de Calapulcán, Peñas, San Miguel Totolapan, Taxco de Alarcón, Tepeacatlucan de Tlujeno, Tlapaca, Zihala	Morelos: Amecameca, Ayala, Coátlán del Río, Cuernavaca, Emiliano Zapata, Huitzilac, Jiutepec, Joquía, Mazatepec, Misantlán, Toluca, Tzitzio, Villa Guadalupe, Xicoxtitlán, Yajalten, Tetela del Volcán, Texmelucan de Yaiza, Xochiapex, Yucatilla Puebla: Malinalco, Ocuilan, Zumpahuacan Puebla: Todmilito	Lunes a Domingo: 08:00 a 23:00 hrs. 17 horas
37	Guerrero	Taxco de Alarcón	Radio	Concesión Comercial	México Radio, S.A. de C.V.	XHXCF-FM	96.1 MHz		ABC Radio	FM	1, 2, 3, 6, 7	1, 2, 8, 10, 17, 19, 20, 21, 22, 23, 24, 25, 26	Chianango de los Bravos, Cocula, Cuicatlan del Progreso, Eduardo Neri, General Heliodoro Castillo, Huixtuzco de los Figueroa, Iguala de la Independencia, Ixcotelapán de Cuauhtémoc, Luvierto Bravo, Matías de Calapulcán, Peñas, San Miguel Totolapan, Taxco de Alarcón, Tepeacatlucan de Tlujeno, Tlapaca, Zihala	Morales: Amecameca, Atlahualhuera, Axotlán, Coátlán del Río, Cuautla de Imilia Zapata, Jiutepec, Mazatepec, Misantlán, Ocuilán, Puebla de Indio, Tlacotal, Tetela del Volcán, Xochiapex, Yucatilla Puebla: Tehuacan, Tehuacán, Ezequiel Gurrutien, Orizaba, Itepetitza Puebla: Todmilito	Lunes a Domingo: 08:00 a 23:00 hrs. 17 horas
38	Guerrero	Taxco de Alarcón, Iguala y Buenavista de Cuellar	Radio	Concesión Social	RGSC Comunicación, A. C.	XHRGB-FM	95.3 MHz		SD	FM	1, 2	20, 21, 22, 23	Buenavista de Cuellar, Cocula, Cuicatlan del Progreso, Huixtuzco de los Figueroa, Iguala de la Independencia, Ixcotelapán de Cuauhtémoc, Taxco de Alarcón, Tepeacatlucan de Tlujeno	Morales: Cuernavaca, Huitzilac, Misantlán, Temixco, Xochiapex México: Ocuilan	
39	Guerrero	Tulla Guerrero	Radio	Concesión Comercial	Frecuencia Amiga, S.A. de C.V.	XHEHF-FM	99.7 MHz		La Consensada	FM	1, 2, 6, 7, 8, 9	1, 2, 9, 13, 19, 20, 21, 22, 23, 24, 25, 26	Acapulco de Juárez, Acapulque, Altamira, Buenavista de Cuellar, Chilpancingo de los Bravos, Cocula, Cuicatlan del Progreso, Eduardo Neri, Huixtuzco de los Figueroa, Iguala de la Independencia, Ixcotelapán de Cuauhtémoc, Luvierto Bravo, Matías de Calapulcán, Mobellon, Ocuilán, R. Escudero, Tlapaca, Tlujeno, Taxco de Alarcón, Tepeacatlucan de Tlujeno, Tulla de Guerrero, Zihala	Ciudad de México: Tlalpa Morales: Huitzilac, Tetela del Volcan México: Jiquilingo, Ocosingo, Salapex, Vill. Guerrero Puebla: Todmilito	

[illegible]

Catálogo de las emisoras de radio y televisión del estado de Guerrero

Emisoras que se ven y escuchan en la entidad

N°	Estado / Dominio	Potencia / Localidad / Ubicación	Medio	Régimen	Nombre del concesionario / propietario	Símbolo	Frecuencia / Canal	Frecuencia / Canal virtual	Nombre de la Estación	Tipo de emisión	Cobertura distrital (km²)	Cobertura distrital (km²)	Cobertura por municipio	Cobertura en otras entidades y municipios	Transmisión por ondas de radio o televisión
48	Guerrero	Coyula de Catlán	Radio	Concesión Pública	Gobierno del Estado de Guerrero	XEGR-AM	820 MHz.		Radio Coyula	Retransmisor	17, 18		México, Guerrero, San Lucas		
49	Guerrero	Ometepeque	Radio	Concesión Pública	Gobierno del Estado de Guerrero	XEGRN-AM	1100 MHz.		Jaguar 1100	Retransmisor	15, 16, 28		Oaxaca, Mérida de Yucatán, Ometepeque, San Juan Bautista de los Ríos, San Mateo Nejapa, Santiago Llano Grande, Santa María Corripio, Santiago Llano Grande		
50	Guerrero	Teco	Radio	Concesión Pública	Gobierno del Estado de Guerrero	XEGRT-AM	1310 MHz.		Jaguar	Retransmisor	20, 21, 22, 23		Mérida de Yucatán, Ometepeque, Puntapiña, Teco de Acatlán, Tepic		
51	Guerrero	Tlapa de Comonfort	Radio	Permiso	Gobierno del Estado de Guerrero	XETPA-AM	1600 MHz.		Jaguar	Retransmisor	26, 27, 28		Oaxaca, San Andrés Tuxtla, San Juan Bautista de los Ríos, San Mateo Nejapa, San Miguel Ahuatempan, Siltepec, Tlapa de Comonfort, Zapotlán		
52	Guerrero	Zihuatanejo	Radio	Concesión Pública	Gobierno del Estado de Guerrero	XHZTA-FM	92.1 MHz.		S/D	Retransmisor	10, 11, 12, 17		Sin cobertura en otras entidades		
53	Guerrero	Acapulco	Televisión	Concesión Pública	Gobierno del Estado de Guerrero	XHACG-TDT	33	4.1	Gobierno del Estado de Guerrero	TDT Retransmisor	1, 2, 3, 4, 5, 6, 7, 8, 9, 10, 13, 14, 15, 17, 19, 24, 25, 26, 28		Lunes a Domingo: 09:00 a 20:00 hrs., 11 horas		
54	Guerrero	Chilpancingo	Televisión	Concesión Pública	Gobierno del Estado de Guerrero	XHHCG-TDT	35	4.1	Gobierno del Estado de Guerrero	TDT	1, 2, 13, 19, 21, 23, 24, 25, 26		Lunes a Domingo: 09:00 a 20:00 hrs., 11 horas		
55	Guerrero	Acapulco	Televisión	Concesión Comercial	Telemex S.A. de C.V.	XHAP-TDT	32	2.1	Las Estrellas	TDT Retransmisor	1, 2, 3, 4, 5, 6, 7, 8, 9, 10, 11, 13, 14, 15, 17, 19, 24, 25, 26, 28		Sin cobertura en otras entidades		
56	Guerrero	Chilpancingo	Televisión	Concesión Comercial	Telemex S.A. de C.V.	XHCK-TDT	20	2.1	Las Estrellas	TDT	1, 2, 3, 4, 5, 6, 7, 8, 9, 10, 13, 14, 15, 17, 19, 24, 25, 26, 28		Ciudad de México, Jalisco, México, Quintana Roo, Veracruz, Yucatán		

[illegible]

N°	Estado / Domiciliada	Relación / Localidad / Ubicación	Medio	Régimen	Nombre de concesionario / permisionario	Siglas	Frecuencia / Canal	Frecuencia / Canal Virtual	Nombre de la estación	Tipo de emisión	Cobertura distrital (Mzta)	Cobertura distrital (boi)	Cobertura a municipal	Cobertura en otras entidades y municipios	Transmisión mensual de 31 hrs a (para planilla)	Cuenta asignación para transmitir en inglés o en alguna lengua		
04	Guerrero	Acapulco	Televisión	Concesión Comercial	Radiotelevisión de México Norte, S.A. de C.V.	XHACG2-TDT	22	9.1	Gala TV Acapulco	TDT	1, 2, 3, 4, 5, 6, 7, 8, 9, 10, 11, 13, 14, 15, 17, 19, 24, 25, 26, 28	1, 2, 3, 4, 5, 6, 7, 8, 9, 10, 11, 13, 14, 15, 17, 19, 24, 25, 26, 28	Acapulco de Juárez, Acapulco; Ahoyac de Alvarez, Ayutla de los Libres, Benito Juárez, Chilpancingo, Cuicatlan, Cuicatlan de Zaragoza, Cuicatlan de Zaragoza, R. Escudero, Matlatzaco, Quachulameño, San Luis Acatlán, San Marcos, Tecoman, Tepic de Galeana	Sin cobertura en otras entidades				
	Guerrero	Acapulco	Televisión	Concesión Comercial					Fox TV	Multiprogramación	1, 2, 3, 4, 5, 6, 7, 8, 9, 10, 11, 13, 14, 15, 17, 19, 24, 25, 26, 28	Acapulco de Juárez, Acapulco; Ahoyac de Alvarez, Ayutla de los Libres, Benito Juárez, Chilpancingo, Cuicatlan, Cuicatlan de Zaragoza, Cuicatlan de Zaragoza, R. Escudero, Matlatzaco, Quachulameño, San Luis Acatlán, San Marcos, Tecoman, Tepic de Galeana	Sin cobertura en otras entidades					
05	Guerrero	Mapa-Zahuatlengo	Televisión	Concesión Comercial	Radiotelevisión de México Norte, S.A. de C.V.	XHKG3-TDT	28	5.1	Canal 5	TDT Retransmite	10, 11, 12, 17	La Unión de Isidro Montes de Oca, Petatlán, Tepec de Galeana, Zahuatlengo de Azuela	Michoacán: Aquila, Atzacapa, Coacoman de Vazquez Palares, Lázaro Cárdenas					
06	Guerrero	Acapulco	Televisión	Concesión Comercial	Televisión Azteca, S.A. de C.V.	XHACC2-TDT	45	7.1	Azteca 7	TDT Retransmite	1, 2, 3, 4, 5, 6, 7, 8, 9, 10, 11, 13, 14, 15, 17, 19, 24, 25, 26, 28	1, 2, 3, 4, 5, 6, 7, 8, 9, 10, 11, 13, 14, 15, 17, 19, 24, 25, 26, 28	Acapulco de Juárez, Acapulco; Ahualulán del Progreso, Ahoyac de Alvarez, Ayutla de los Libres, Benito Juárez, Copala, Coyuca de Benitez, Cuicatlan; Pomoso Villanuel, Juan R. Escudero, Matlatzaco, Quachulameño, San Luis Acatlán, San Marcos, Tecoman, Tepic de Galeana	Sin cobertura en otras entidades				
	Guerrero	Acapulco	Televisión	Concesión Comercial					A+	Multiprogramación	1, 2, 3, 4, 5, 6, 7, 8, 9, 10, 11, 13, 14, 15, 17, 19, 24, 25, 26, 28	Acapulco de Juárez, Acapulco; Ahualulán del Progreso, Ahoyac de Alvarez, Ayutla de los Libres, Benito Juárez, Copala, Coyuca de Benitez, Cuicatlan; Pomoso Villanuel, Juan R. Escudero, Matlatzaco, Quachulameño, San Luis Acatlán, San Marcos, Tecoman, Tepic de Galeana	Sin cobertura en otras entidades					
	Guerrero	Chilpancingo	Televisión	Concesión Comercial		XHCH4-TDT	28	7.1	Azteca 7	TDT	1, 2, 6, 9, 10, 13, 14, 19, 20, 21, 22, 23, 24, 25, 28	1, 2, 6, 9, 10, 13, 14, 19, 20, 21, 22, 23, 24, 25, 28	Acapulco; Ahoyac de Alvarez, Chilpancingo de los Bravos, Cocula, Cuicatlan del Progreso, Eduardo Neri, kintocapen de Cuauhtlan, Juan R. Escudero, Leonardo Bravo, Martí de Calupán, Michoacán, Quachulameño, San Marcos, Tanco de Alarcón, Tepicapan, Tepic, Tlala de Guerrero, Zihala	México: Sullago				
07	Guerrero	Chilpancingo	Televisión	Concesión Comercial	Televisión Azteca, S.A. de C.V.				A+	Multiprogramación	1, 2, 6, 9, 10, 13, 14, 19, 20, 21, 22, 23, 24, 25, 28	Acapulco; Ahoyac de Alvarez, Chilpancingo de los Bravos, Cocula, Cuicatlan del Progreso, Eduardo Neri, kintocapen de Cuauhtlan, Juan R. Escudero, Leonardo Bravo, Martí de Calupán, Michoacán, Quachulameño, San Marcos, Tanco de Alarcón, Tepicapan, Tepic, Tlala de Guerrero, Zihala	México: Sullago					
	Guerrero	Chilpancingo	Televisión	Concesión Comercial	XHCH4-TDT				A+	Multiprogramación	1, 2, 6, 9, 10, 13, 14, 19, 20, 21, 22, 23, 24, 25, 28	Acapulco; Ahoyac de Alvarez, Chilpancingo de los Bravos, Cocula, Cuicatlan del Progreso, Eduardo Neri, kintocapen de Cuauhtlan, Juan R. Escudero, Leonardo Bravo, Martí de Calupán, Michoacán, Quachulameño, San Marcos, Tanco de Alarcón, Tepicapan, Tepic, Tlala de Guerrero, Zihala	México: Sullago					
08	Guerrero	Iguala	Televisión	Concesión Comercial	Televisión Azteca, S.A. de C.V.	XHTUX-TDT	44	7.1	Azteca 7	TDT Retransmite	1, 2, 3, 5, 6, 7, 8, 9, 10, 11, 13, 14, 15, 17, 19, 24, 25, 26, 28	1, 2, 3, 5, 6, 7, 8, 9, 10, 11, 13, 14, 15, 17, 19, 24, 25, 26, 28	Acapulco; Ahoyac de Alvarez, Chilpancingo de los Bravos, Cocula, Cuicatlan del Progreso, Eduardo Neri, kintocapen de Cuauhtlan, Juan R. Escudero, Leonardo Bravo, Martí de Calupán, Michoacán, Quachulameño, San Marcos, Tanco de Alarcón, Tepicapan, Tepic, Tlala de Guerrero, Zihala	México: Sullago				
	Guerrero	Iguala	Televisión	Concesión Comercial					A+	Multiprogramación	1, 2, 3, 5, 6, 7, 8, 9, 10, 11, 13, 14, 15, 17, 19, 24, 25, 26, 28	Acapulco; Ahoyac de Alvarez, Chilpancingo de los Bravos, Cocula, Cuicatlan del Progreso, Eduardo Neri, kintocapen de Cuauhtlan, Juan R. Escudero, Leonardo Bravo, Martí de Calupán, Michoacán, Quachulameño, San Marcos, Tanco de Alarcón, Tepicapan, Tepic, Tlala de Guerrero, Zihala	México: Sullago					
09	Guerrero	Iguala	Televisión	Concesión Comercial	Televisión Azteca, S.A. de C.V.	XHTUX-TDT	44	7.1	Azteca 7	TDT Retransmite								

214

215

Emisoras que se ven y escuchan en la entidad

Catálogo de las emisoras de radio y televisión del estado de Guerrero

N°	Estado / Domicilio	Población / Localidad / Ubicación	Medio	Régimen	Nombre del concesionario / prestacionario	Signa	Frecuencia / Canal	Frecuencia / Canal Virtual	Nombre de la estación	Tipo de emisora	Cobertura estimada federal	Cobertura estatal local	Gobernatura municipal	Cobertura a otras entidades y municipios	Transmisión de 30 horas (semana completa)	Cuando se transmite por internet en inglés o en alguna lengua
	Ciudad de México	Ciudad de México	Radio	Concesión Comercial	Instituto Mexicano de la Radio	XEB-AM	1220 MHz		La B Grande de México	AM	2	21, 23	Benavista de Cuellar, Pichaya, Taxco de Alarcón, Tepicac			
	Ciudad de México	Ciudad de México	Radio	Concesión Comercial	Instituto Mexicano de la Radio	XEDT-AM	690 MHz		Radio Ciudadana	AM	1, 2	20, 21, 22, 23	Aterengo del Río, Buenavista de Cuellar, Cosala, Copalillo, Huixtla de los Figueroa, Iguala de la Independencia, Ixcotelapán de Cuauhtémoc, Pedro Asencio Aguirre, Pichaya, Taxco de Alarcón, Tepicac, Tepicacalco de Trujano, Tepicac			
	Ciudad de México	Ciudad de México	Radio	Concesión Pública	Secretaría de Cultura	XEEP-AM	1090 MHz		Radio Educación	AM	2	21, 23	Buenavista de Cuellar, Pichaya, Taxco de Alarcón, Tepicac			SI
	Ciudad de México	Ciudad de México	Radio	Concesión Comercial	Radiodifusora Capital, S.A. de C.V.	XETE-AM	850 MHz		Radio Capital	AM	2	21	Pichaya			
	Ciudad de México	Ciudad de México	Radio	Concesión Comercial	Instituto Mexicano de la Radio	XEMP-AM	710 MHz		Interfuerza 7 Diez	AM	2	21	Pichaya			
	Ciudad de México	Ciudad de México	Radio	Concesión Comercial	Radio Sistema Mexicano, S.A.	XEN-AM	690 MHz		La 69	AM	1, 2	20, 21, 22, 23	Aterengo del Río, Buenavista de Cuellar, Cosala, Copalillo, Cuicatlan del Progreso, Huixtla de los Figueroa, Iguala de la Independencia, Ixcotelapán de Cuauhtémoc, Pedro Asencio Aguirre, Pichaya, Taxco de Alarcón, Tepicac, Tepicacalco de Trujano, Tepicac			
	Ciudad de México	Ciudad de México	Radio	Concesión Comercial	Radio 6, 20, S.A. de C.V.	XENK-AM	620 MHz		Radio 6, 20 AM Stereo	AM	1, 2	20, 21, 22, 23	Aterengo del Río, Buenavista de Cuellar, Huixtla de los Figueroa, Iguala de la Independencia, Ixcotelapán de Cuauhtémoc, Pedro Asencio Aguirre, Pichaya, Taxco de Alarcón, Tepicac, Tepicacalco de Trujano, Tepicac			
	Ciudad de México	Ciudad de México	Radio	Concesión Comercial	Fomento de Radio, S.A. de C.V.	XEOY-AM	1000 MHz		Radio Mil	AM	2	21	Pichaya, Taxco de Alarcón			
	Ciudad de México	Ciudad de México	Radio	Concesión Comercial	Compañía Mexicana de Radiodifusión, S.A. de C.V.	XEPH-AM	590 MHz		Salvorata 590	AM	1, 2	20, 21, 22, 23	Aterengo del Río, Buenavista de Cuellar, Cosala, Huixtla de los Figueroa, Iguala de la Independencia, Ixcotelapán de Cuauhtémoc, Pedro Asencio Aguirre, Pichaya, Taxco de Alarcón, Tepicac, Tepicacalco de Trujano, Tepicac			
	Ciudad de México	Ciudad de México	Radio	Concesión Comercial	XERC, S.A. de C.V.	XERC-AM	790 MHz		Formato 21	AM	1, 2	20, 21, 22, 23	Aterengo del Río, Buenavista de Cuellar, Huixtla de los Figueroa, Iguala de la Independencia, Ixcotelapán de Cuauhtémoc, Pichaya, Taxco de Alarcón, Tepicacalco de Trujano, Tepicac			
	Ciudad de México	Ciudad de México	Radio	Concesión Comercial	Radio Uno, S.A. de C.V.	XERR-AM	970 MHz		Radio Formula AM	AM	2	21	Pichaya, Taxco de Alarcón			
	Ciudad de México	Ciudad de México	Radio	Concesión Pública	Unidad Nacional Autónoma de México	XELN-AM	860 MHz		Radio UNAM	AM	2	21	Pichaya			
	Ciudad de México	Ciudad de México	Radio	Concesión Comercial	Cadena Radiodifusora Mexicana, S.A. de C.V.	XEIV-AM	900 MHz		W Radio, Escucha lo que pasa	AM	2	21, 23	Benavista de Cuellar, Pichaya, Taxco de Alarcón, Tepicac			
	Ciudad de México	Ciudad de México	Radio	Concesión Comercial	Cadena Radiodifusora Mexicana, S.A. de C.V.	XEX-AM	730 MHz		Estado W 730 AM	AM	2	21, 23	Aterengo del Río, Buenavista de Cuellar, Huixtla de los Figueroa, Pichaya, Taxco de Alarcón, Tepicac			
	Ciudad de México	Ciudad de México	Televisión	Concesión Comercial	Telefutura, S.A. de C.V.	XEQ-TDT	22	9.1	S/D	TDT	1, 3	11, 12, 17, 18	Coyuca de Catalán			

Catálogo de las emisoras de radio y televisión del estado de Guerrero

Emisoras que se ven y escuchan en la entidad																
N°	Estado / Domicilio	Población / Localidad / Ubicación	Medio	Régimen	Nombre del concesionario / prestionario	Sigla	Frecuencia / Canal	Frecuencia / Canal Virtual	Nombre de la estación	Tipo de emisora	Cobertura distal (km²)	Cobertura distal local	Cobertura municipal	Cobertura a otras entidades y municipios	Tránsito máximo de 33 hrs (hasta 24 hrs)	Cuenta asignación para transmitir en inglés o en alguna lengua
	Ciudad de México	Ciudad de México	Televisión	Concesión Comercial		XEQ-TDT	22.2		SD	Multiprogramación	1, 3	11, 12, 17, 18	Coyuca de Catlán			
	Ciudad de México	Ciudad de México	Televisión	Concesión Comercial	Televisión Azteca, S.A. de C.V.	XHMT-TDT	24	7.1	Azteca 7	TDT	1, 3	11, 12, 17	Coyuca de Catlán			
	Ciudad de México	Ciudad de México	Televisión	Concesión Comercial		XHMT-TDT	24.2	7.2	A+	Multiprogramación	1, 3	11, 12, 17	Coyuca de Catlán			
	México	Itapang de la Sal	Radio	Concesión Comercial	Radiodifusora Capital, S.A. de C.V.	XEX-AM	1400 MHz		La 1 del Itapang	AM	1, 2	20, 21	Picayá, Tanco de Alarcón, Teitipac			
	México	Minatitlán	Radio	Concesión Comercial	Grupo Nueva Radio, S.A. de C.V.	XHMLQ-FM	104.9 MHz		SD	FM	1, 2, 5, 6, 7	1, 2, 19, 20, 21, 23, 24, 25, 26, 27, 28	Ahuacatzingo, Ahuehuetlán del Río, Atlixco, Buenavista de Cuellar, Coahuila El Grande, Copanahuac, Cuicatlan, Huizaco de los Figueroa, Leonardo Bravo, Mochilán, Orizaba, Playayá, Tanco de Alarcón, Tepicocaulco de Trujano, Teitipac, Tlaxi de Guerrero			
	México	Santa María Ocotlán	Radio	Concesión Comercial	Radio XHENO, S.A. de C.V.	XHENO-FM	90.1 MHz		Mix FM	FM	1, 2	20, 21, 23	Tanco de Alarcón, Teitipac			
	México	Tehuacán de Hidalgo	Radio	Concesión Social	Roberto Rodríguez Gómez	XHTEL-FM	88.3 MHz		SD	FM	1, 2, 3, 7	10, 11, 12, 17, 18, 19, 20, 21	Ahuacatlan del Progreso, Coyuca de Catlán, Ocotzamal de Proán, San Miguel Totolapán			
	México	Tehuacanilla	Radio	Concesión Comercial	Radio Red, S.A. de C.V.	XERED-AM	1110 MHz		Radio Red AM	AM	2	21, 23	Buenavista de Cuellar, Picayá, Tanco de Alarcón, Teitipac			
	México	Toluca	Radio	Concesión Comercial	Radiodifusora Capital, S.A. de C.V.	XEDH-AM	1040 MHz		Radio Capital	AM	2	21	Picayá			
	México	Toluca	Radio	Concesión Comercial	Grupo Nueva Radio, S.A. de C.V.	XHEDT-FM	93.3 MHz		Crystal 93.3	FM	1, 2	20, 21, 23	Tanco de Alarcón, Teitipac			
	México	Toluca	Radio	Concesión Comercial	Corporación Radiorama de Toluca, S.A. de C.V.	XHRJ-FM	92.5 MHz		Digital	FM	1, 2	20, 21, 23	Tanco de Alarcón, Teitipac			
	México	Toluca	Radio	Concesión Comercial	XHTOM-FM, S.A. de C.V.	XHTOM-FM	102.1 MHz		Neorédis FM	FM	1, 2	20, 21, 23	Tanco de Alarcón, Teitipac			
	México	Toluca	Radio	Permiso	Gobierno del Estado de México	XHGEN-FM	91.7 MHz		Radio Mexiquense	FM	1, 2	20, 21	Tanco de Alarcón, Teitipac			
	México	Ahuacatlan, Cuicatlan, Cuicatlan Itz'atli, Tehuacanilla y Villa de las Flores	Televisión	Concesión Pública	Gobierno del Estado de México	XHPTT-TDT	34	34.1	Radio y Televisión Mexiquense	TDT	1, 2, 5, 6, 7	1, 2, 19, 20, 21, 23, 24, 25, 26, 27, 28	Ahuacatzingo, Ahuehuetlán del Río, Atlixco, Buenavista de Cuellar, Chichasongo de los Bravos, Cuicatlan, Huizaco de los Figueroa, Leonardo Bravo, Mochilán, Orizaba, Tepicocaulco de Trujano, Teitipac, Tlaxi de Guerrero, Tlaxi de Guerrero, Zaltia	Lunes a Domingo: 07:00 a 24:00 hrs. 17 horas		
	México	Toluca	Televisión	Concesión Pública	Gobierno del Estado de México	XHGEN-TDT	20	34.1	Radio y Televisión Mexiquense	TDT Retransmite	1, 2, 3, 5, 6, 7	1, 2, 8, 10, 11, 12, 17, 18, 19, 20, 21, 23, 24, 25, 27	Ahuacatlan del Progreso, Ahuehuetlán del Río, Buenavista de Cuellar, Chichasongo de los Bravos, Coyuca de Catlán, Ocotzamal de Proán, Eduardo Neri, General Cenuto A. Neri, General Helodoro Castillo, Itapang de Cuauhtémoc, Leonardo Bravo, Pedro Pablo Kuczynski, San Miguel Totolapán, Tanco de Alarcón, Tepicocaulco de Galeana, Teolapán, Teitipac	Lunes a Domingo: 07:00 a 24:00 hrs. 17 horas		
	México	Toluca	Televisión	Concesión Comercial	Televisa, S.A. de C.V.	XHTOL-TDT	39	2.1	Las Estrellas	TDT	1, 3	11, 12, 17, 18	Coyuca de Catlán			

Catálogo de las emisoras de radio y televisión del estado de Guerrero

Emisoras que se ven y escuchan en la entidad														
N°	Estado / Domicilio / Ubicación	Medio	Régimen	Nombre del concesionario / prestador	Signo	Frecuencia / Canal	Frecuencia / Canal Virtual	Nombre de la estación	Tipo de emisora	Cobertura distrital (Mzts)	Cobertura a municipal	Cobertura a otras entidades y municipios	Transmisión de programación por 24 horas (para señal abierta)	Cuando se transmite programación en español o en alguna lengua
	Michoacán	Tzucubaro	Concesión Comercial	Grupo La Voz del Viento, S.A. de C.V.	XHTFAC-FM	94.5 MHz		SD	FM	1, 3, 7	Ajuchitlán del Progreso, Coyuca de Catalán, San Miguel Totolapan			
	Michoacán	Tzucubaro	Concesión Comercial	Radio Unaguan S.A. de C.V.	XHEN-FM	93.7 MHz		La Mexicana	FM	1, 3	Cotahuayula de José María Izazaga, Coyuca de Catalán			
	Michoacán	Unaguan	Concesión Comercial	XEIP-AM, S.A. de C.V.	XEIP-AM XHIF-FM	1050 MHz 89.7 MHz		La Poderosa	Combo	1, 3	Cotahuayula de José María Izazaga, Coyuca de Catalán			
	Michoacán	Unaguan	Concesión Comercial	XEUF, S.A.	XEUF-AM XHUF-FM	610 MHz 100.5 MHz		La Auténtica	Combo	1, 3	Cotahuayula de José María Izazaga			
	Michoacán	Unaguan	Concesión Comercial	XEUPMAM, S.A. de C.V.	XHURM-FM	102.1 MHz		Los 40 Principales	FM	1, 3	Cotahuayula de José María Izazaga, Coyuca de Catalán			
	Michoacán	Zitácuaro	Concesión Comercial	Radio Zitácuaro, S.A.	XLX-AM XHLX-FM	700 MHz 95.1 MHz		La única	Migración AM-FM	1	Cutzamala de Pinzón			
	Michoacán	Lázaro Cárdenas	Concesión Pública	Gobierno del Estado de Michoacán	XHPEN-FM	94.7 MHz		Radio Michoacán	Retransmisión	1, 3	Cotahuayula de José María Izazaga, Coyuca de Catalán, la Unión de Isidoro Montes de Oca, Zitácuaro de Acuña			
	Michoacán	Tzucubaro	Concesión Pública	Gobierno del Estado de Michoacán	XHMB-FM	95.9 MHz		Radio Michoacán	Retransmisión	1, 3, 7	Ajuchitlán del Progreso, Coyuca de Catalán, San Miguel Totolapan			
	Michoacán	Unaguan	Concesión Comercial	Canal 13 de Michoacán, S.A. de C.V.	XHBC-TDT	27	13.1	Local	TDT	1, 2, 3	Cotahuayula de José María Izazaga, Coyuca de Catalán, Cutzamala de Pinzón, General Camilo A. Neri, Zitándaro		Salvados y Domingos 08:00 a 23:59 hrs. Lunes a Viernes 07:00 a 23:59 hrs. 17 Horas	
	Michoacán	Lázaro Cárdenas	Concesión Pública	Gobierno del Estado de Michoacán	XHLAM-TDT	29	16.1	Sistema Michoacán de Radio y Televisión	TDT Retransmisión	1, 3	Cotahuayula de José María Izazaga, Coyuca de Catalán, la Unión de Isidoro Montes de Oca, Zitácuaro de Acuña			
	Michoacán	Tzucubaro	Concesión Pública	Gobierno del Estado de Michoacán	XHMT-TDT	34	16.1	Sistema Michoacán de Radio y Televisión	TDT Retransmisión	1, 3	Ajuchitlán del Progreso, Coyuca de Catalán, San Miguel Totolapan			
	Michoacán	Huelmo	Concesión Pública	Gobierno del Estado de Michoacán	XHPBU-TDT	11		SD	TDT	1, 3, 7	Ajuchitlán del Progreso, Coyuca de Catalán, Pungarabato, Zitándaro			
	Michoacán	Lázaro Cárdenas	Concesión Comercial	Televisa, S.A. de C.V.	XHLBT-TDT	30	2.1	Las Estrellas	TDT Retransmisión	1, 3	Cotahuayula de José María Izazaga, Coyuca de Catalán, la Unión de Isidoro Montes de Oca, Zitácuaro de Acuña			
	Michoacán	Unaguan	Concesión Comercial	Televisa, S.A. de C.V.	XHURT-TDT	30	2.1	Las Estrellas	TDT Retransmisión	1, 2, 3, 7	Ajuchitlán del Progreso, Acapulco, Acatlán, Cotahuayula de José María Izazaga, Coyuca de Catalán, Cutzamala de Pinzón, Pungarabato, San Miguel Totolapan, Tecpan de Galeana, Tlaxiapa, Tlapachula, Zitándaro			
	Michoacán	Morelia	Concesión Comercial	Radio Televisa de México Norte, S.A.	XHMON-TDT	29	5.1	Canal 5	TDT Retransmisión	1, 2, 3, 7	Ajuchitlán del Progreso, Acapulco, Acatlán, Cotahuayula de José María Izazaga, Coyuca de Catalán, Cutzamala de Pinzón, General Camilo A. Neri, General Helodoro Castillo, Pungarabato, San Miguel Totolapan, Tecpan de Galeana, Tlaxiapa, Tlapachula, Zitándaro			

Radio Televisión de México Norte, S.A.

Catálogo de las emisoras de radio y televisión del estado de Guerrero

Emisoras que se ven y escuchan en la entidad													Cobertura en otras entidades y municipios		Transmisión por radio o televisión		Cuenta automática para transmitir en inglés o en alguna lengua	
N°	Estado / Domicilio	Población / Localidad / Ubicación	Medio	Régimen	Nombre del concesionario / prestador	Signa	Frecuencia / Canal	Frecuencia / Canal Virtual	Nombre de la estación	Tipo de emisión	Cobertura digital local	Cobertura digital local	Cobertura a municipal	Cobertura en otras entidades y municipios	Transmisión por radio o televisión	Cuenta automática para transmitir en inglés o en alguna lengua		
	Michoacán	Morelia	Televisión	Concesión Comercial	de C.V.	XHMON-TDT	29.2	5.2	Foto TV	Multiprogramación	1, 2, 3, 7	10, 11, 12, 17, 18, 19, 20, 21	Alcalde del Progreso, Apaxtla, Aréola, Coahuayula de José María Izazaga, Coyuca de Catalán, Cutzamala de Pinzón, General Canuto A. Neri, General Heliodoro Castiello, Pungarabato, San Miguel Toboquian, Tecpan de Galeana, Tlilchagua, Tlapachuala, Zinacantan					
	Michoacán	Lázaro Cárdenas	Televisión	Concesión Comercial	Radio Televisión de México Norte, S.A. de C.V.	XHAC-TDT	33	5.1	Canal 5	TDT Retransmisión	1, 3	11, 12, 17	Coahuayula de José María Izazaga, Coyuca de Catalán, la Unión de Isidoro Montes de Oca, Zinacantan de Azteca					
	Michoacán	Lázaro Cárdenas	Televisión	Concesión Comercial	Televisión Azteca, S.A. de C.V.	XHCOM-TDT	26	1.1	Azteca Uno	TDT	1, 3	11, 12, 17	Coahuayula de José María Izazaga, Coyuca de Catalán, la Unión de Isidoro Montes de Oca, Zinacantan de Azteca					
	Michoacán	Pátzcuaro	Televisión	Concesión Comercial		XHCBM-TDT	24	1.1	Azteca Uno	TDT	1, 2, 3, 7	10, 11, 12, 17, 18, 19, 20, 21	Alcalde del Progreso, Apaxtla, Aréola, Coahuayula de José María Izazaga, Coyuca de Catalán, Cutzamala de Pinzón, General Canuto A. Neri, General Heliodoro Castiello, Pungarabato, San Miguel Toboquian, Tecpan de Galeana, Tlilchagua, Tlapachuala, Zinacantan					
	Michoacán	Pátzcuaro	Televisión	Concesión Comercial	Televisión Azteca, S.A. de C.V.	XHCBM-TDT	24.2	1.2	Azteca 7	Multiprogramación	1, 2, 3, 7	10, 11, 12, 17, 18, 19, 20, 21	Alcalde del Progreso, Apaxtla, Aréola, Coahuayula de José María Izazaga, Coyuca de Catalán, Cutzamala de Pinzón, General Canuto A. Neri, General Heliodoro Castiello, Pungarabato, San Miguel Toboquian, Tecpan de Galeana, Tlilchagua, Tlapachuala, Zinacantan					
	Michoacán	Uruapan	Televisión	Concesión Pública		XHOPUM-TDT	44	14.1	Canal Caloroso	TDT	1, 3	11, 12, 17	Coahuayula de José María Izazaga, Coyuca de Catalán					
	Michoacán	Uruapan	Televisión	Concesión Pública		XHOPUM-TDT	44.2	11.1	Canal Once	Multiprogramación	1, 3	11, 12, 17	Coahuayula de José María Izazaga, Coyuca de Catalán					
	Michoacán	Uruapan	Televisión	Concesión Pública	Sistema Público de Radiodifusión del Estado Mexicano	XHOPUM-TDT	44.3	22.1	Canal 22	Multiprogramación	1, 3	11, 12, 17	Coahuayula de José María Izazaga, Coyuca de Catalán					
	Michoacán	Uruapan	Televisión	Concesión Pública		XHOPUM-TDT	44.4	14.2	Ingenio TV	Multiprogramación	1, 3	11, 12, 17	Coahuayula de José María Izazaga, Coyuca de Catalán					
	Michoacán	Uruapan	Televisión	Concesión Pública		XHOPUM-TDT	44.5	20.1	TV UNAM	Multiprogramación	1, 3	11, 12, 17	Coahuayula de José María Izazaga, Coyuca de Catalán					
	Michoacán	Uruapan	Televisión	Concesión Pública		XHOPUM-TDT	44.6	45.1	Canal del Congreso	Multiprogramación	1, 3	11, 12, 17	Coahuayula de José María Izazaga, Coyuca de Catalán					
	Morelos	Atlixtepec	Radio	Concesión Comercial	Negocios Modernos, S.A. de C.V.	XHASM-FM	107.7 MHz.	SD	Remitidos 1340	FM	1, 2, 5, 6, 7	1, 19, 20, 21, 23, 24, 25, 26, 27	Baranaveta de Cuellar, Ominá, Playaya, Taxco de Alarcón, Telpac					
	Morelos	Cuautla	Radio	Concesión Comercial	María Cristina Romo Morales	XHOMR-FM	105.3 MHz.	SD	Estéreo Latina	FM	1, 2, 5, 6	20, 21, 23, 26, 27	Baranaveta de Cuellar, Ominá, Playaya, Taxco de Alarcón, Telpac					
	Morelos	Cuautla	Radio	Concesión Comercial	XHCUFM, S.A. de C.V.	XHCUFM	104.5 MHz.		La Tremenda	FM	1, 2, 5, 6	20, 21, 23, 24, 25, 26, 27, 28	Atlixtepec, Alvarado del Río, Atlixtepec, Buenavista de Cuellar, Chilapa de Álvarez, Copalillo, Huitrón de los Figueras, Malinaltepec, Ominá, Playaya, Taxco de Alarcón, Telpac, Zinatlán					

2

222

Televisión Azteca, S.A. de C.V.

[illegible]

225

N°	Estado / Domiciliario	Redacción / Localidad de ubicación	Medio	Régimen	Nombre del concesionario / propietario	Símb	Frecuencia / Canal	Frecuencia / Canal virtual	Número de la estación	Tipo de emisión	Cobertura distal (km²)	Cobertura distal local	Cobertura por municipio	Transmisión por medio de 33 horas (para planificar)	Cuenta automática para transmitir en inglés o en alguna lengua
	Oaxaca	Protegefa Nacional	Televisión	Concesión Comercial	Radiofórmula de México Norte, S.A. de C.V.	XHPKX-TDT	34	5.1	Canal 5	TDI Retransmisor	9, 3, 6, 7, 8, 9, 13, 14, 15, 16, 24, 26, 28	Acapulco de Guerrero, Atamizapango del Monte, Ayutla de los Caballeros, Benito Juárez, Chetumal, Coahuila de Zaragoza, Cuernavaca, Balmes, Juchitán, Marquelia, Ometepe, Querétaro, San Luis Axtatlán, San Marcos, Tlacoachihualcan, Xochilahuacán			
	Oaxaca	Huajuapán de León	Televisión	Concesión Comercial	Radiofórmula de México Norte, S.A. de C.V.	XHHN-TDT	39	5.1	Canal 5	TDI Retransmisor	23, 25, 26, 27, 28	Cochape El Grande, Copanatoyac, Oñala			
	Oaxaca	Protegefa Nacional	Televisión	Concesión Comercial	Telesat Adela, S.A. de C.V.	XHNZ-TDT	24	1.1	Africa Uno	TDI Retransmisor	15, 16, 24, 25, 26, 28	Azoyu, Cuajicuilapa, Iguala, Marquelia, Ometepe			
	Oaxaca	Protegefa Nacional	Televisión	Concesión Comercial		XHNC-TDT	24.2	7.1	Africa 7	Multiprogramación	15, 16, 24, 25, 26, 28	Azoyu, Cuajicuilapa, Iguala, Marquelia, Ometepe			
	Puebla	Atlixo	Radio	Concesión Comercial	Radio X.H.V.P-FM, S.A. de C.V.	XHVP-FM	101.3 MHz.		La movida	FM	2, 5, 6, 7	Atlixo, Chapantzingo del Monte, Chilpancingo de los Bravos, Copanatoyac, Cuicatlan, Hamustlán, Leobardo Bravo, Matif de Culapan, Melitón, Oñala, Zitlala			
	Puebla	Ixcatepec de Mamoras	Radio	Concesión Comercial	Radical Radio Capital, S.A. de C.V.	XHEV-FM	99.9 MHz.		Capital Máxima	FM	19, 21, 23, 24, 26, 27, 28	Cuatlan, Matif de Culapan, Melitón, Taxco de Alarcón			
	Puebla	San Bernardino Tepehuacino	Radio Social Indígena	Comunidad Indígena de San Bernardino Tepehuacino y Santa María Zacatepec		XHSB-FM	107.1 MHz.		Choblan, Radio Comunitaria Voces Indígenas	FM	23, 27	Oñala			
	Puebla	Santa Isabel Cholula	Radio	Gobierno del Estado de Puebla	Gobierno del Estado de Puebla	XHCOP-FM	105.9 MHz.		Pública Comunicaciones	FM	1, 2, 19, 23, 24, 25, 26, 27, 28	Copanatoyac, Cuicatlan, Leobardo Bravo, Oñala, Zitlala			
	Puebla	Acatlán de Osorio	Radio	Concesión Pública	Gobierno del Estado de Puebla	XHAOP-FM	95.3 MHz.		Pública Comunicaciones	Retransmisor	2, 5, 6, 7	Acatlán, Aczoasca de Guerrero, Atlixo, Atlixo, Buenavista de Cuicatlan, Cochoapa El Grande, Copanatoyac, Cuicatlan, Hamustlán, Leobardo Bravo, Matif de Culapan, Melitón, Taxco de Alarcón, Tlacoachihualcan, Zapotlán Tablas			
	Puebla	Ixcatepec de Mamoras	Radio	Concesión Pública	Gobierno del Estado de Puebla	XHZL-FM	107.5 MHz.		Pública Comunicaciones	Retransmisor	1, 2, 5, 6	Ayacahuitingo, Aczoasca de Guerrero, Atlixo, Atlixo, Buenavista de Cuicatlan, Cochoapa El Grande, Copanatoyac, Cuicatlan, Hamustlán, Leobardo Bravo, Matif de Culapan, Melitón, Taxco de Alarcón, Tlacoachihualcan, Zapotlán Tablas			
	Puebla	Puebla y Área Metropolitana	Televisión	Concesión Comercial	Telcel Televisión México, S.A. DE C.V.	XHTMPT-TDT	32	6.1	SD	TDI	1, 2, 19, 23, 24, 25, 26, 27, 28	Atlixo, Chapantzingo del Monte, Chilpancingo de los Bravos, Copanatoyac, Cuicatlan, Leobardo Bravo, Matif de Culapan, Melitón, Oñala, Xapaltahuc, Zitlala			
	Puebla	Puebla y Área Metropolitana	Televisión	Concesión Comercial		XHMTPU-TDT	15	6.1	Multimedios	TDI	1, 2, 19, 23, 24, 25, 26, 27, 28	Atlixo, Chapantzingo del Monte, Chilpancingo de los Bravos, Copanatoyac, Cuicatlan, Leobardo Bravo, Matif de Culapan, Melitón, Oñala, Xapaltahuc, Zitlala			
	Puebla	Puebla y Área Metropolitana	Televisión	Concesión Comercial	Multimedios Televisión, S.A. DE C.V.	XHMTPU-TDT	15.2	6.2	Mismo TV	Multiprogramación	2, 5, 6, 7	Atlixo, Chapantzingo del Monte, Chilpancingo de los Bravos, Copanatoyac, Cuicatlan, Leobardo Bravo, Matif de Culapan, Melitón, Oñala, Xapaltahuc, Zitlala			
	Puebla	Puebla y Área Metropolitana	Televisión	Concesión Comercial		XHMTPU-TDT	15.3	6.3	Teletrío	Multiprogramación	2, 5, 6, 7	Atlixo, Chapantzingo del Monte, Chilpancingo de los Bravos, Copanatoyac, Cuicatlan, Leobardo Bravo, Matif de Culapan, Melitón, Oñala, Xapaltahuc, Zitlala			

227

Catálogo de la emisora de radio y televisión del estado de Guerrero

Emisoras que se ven y escuchan en la entidad										Cobertura en otras entidades y municipios				Transmisión por 24 horas (hasta 24 horas)		Cobertura por todo el territorio en días o en algunas horas	
Nº	Estado / Domicilio	Población / Localidad / Ubicación	Medio	Régimen	Nombre del concesionario / prestacionario	Signo	Frecuencia / Canal	Frecuencia / Canal Virtual	Nombre de la estación	Tipo de emisora	Cobertura dentro del Estado	Cobertura distal local	Cobertura municipal				
	Puebla	Puebla	Televisión	Concesión Pública	Sistema Público de Radiodifusión del Estado Mexicano	XHOPPA-TDT	30.2	11.1	Canal Once	Multiprogramación	2, 5, 6, 7	1, 2, 19, 23, 24, 25, 26, 27, 28	Atamajalcingo del Monte, Chilpancingo de los Bravo, Copanatoyac, Cuicatlan, Lohiendo Bravo, Mamatepec, Orizaba, Tlaxi de Comonfort, Xalapa, Zihuatlan, Zihuatlan				
	Puebla	Puebla	Televisión	Concesión Pública		XHOPPA-TDT	30.3	22.1	Canal 22	Multiprogramación	2, 5, 6, 7	1, 2, 19, 23, 24, 25, 26, 27, 28	Atamajalcingo del Monte, Chilpancingo de los Bravo, Copanatoyac, Cuicatlan, Lohiendo Bravo, Mamatepec, Orizaba, Tlaxi de Comonfort, Xalapa, Zihuatlan, Zihuatlan				
	Puebla	Puebla	Televisión	Concesión Pública	Cadena Tres S.A. de C.V.	XHOPPA-TDT	30.5	20.1	TV UNAM	Multiprogramación	2, 5, 6, 7	1, 2, 19, 23, 24, 25, 26, 27, 28	Atamajalcingo del Monte, Chilpancingo de los Bravo, Copanatoyac, Cuicatlan, Lohiendo Bravo, Mamatepec, Orizaba, Tlaxi de Comonfort, Xalapa, Zihuatlan, Zihuatlan				
	Puebla	Puebla / Área Metropolitana	Televisión	Concesión Comercial		XHCTPU-TDT	21	3.1	Imagen Televisión	TDT	2, 5, 6, 7	1, 2, 19, 23, 24, 25, 26, 27, 28	Atamajalcingo del Monte, Chilpancingo de los Bravo, Copanatoyac, Cuicatlan, Lohiendo Bravo, Mamatepec, Orizaba, Tlaxi de Comonfort, Xalapa, Zihuatlan, Zihuatlan				
	Puebla	Puebla / Área Metropolitana	Televisión	Concesión Comercial		XHCTPU-TDT	21.2	3.4	Excelior TV	Multiprogramación	2, 5, 6, 7	1, 2, 19, 23, 24, 25, 26, 27, 28	Atamajalcingo del Monte, Chilpancingo de los Bravo, Copanatoyac, Cuicatlan, Lohiendo Bravo, Mamatepec, Orizaba, Tlaxi de Comonfort, Xalapa, Zihuatlan, Zihuatlan				

229

Emisoras que se ven y escuchan en la entidad

230

[illegible]

232

233

Catálogo de las emisoras de radio y televisión del estado de Hidalgo

[illegible]

Catálogo de las emisoras de radio y televisión del estado de Hidalgo

[illegible]

Catálogo de las emisoras de radio y televisión del estado de Hidalgo

[illegible]

Emisoras que se ven y escuchan en la entidad

N°	Estado / Domicilio	Población / Localidad / Ubicación	Medio	Régimen	Nombre del concesionario / permisionario	Sigla	Frecuencia / Canal	Frecuencia / Calidad Final	Nombre de la estación	Tipo de emisión	Cobertura distrital / Estatal	Cobertura distrital local	Cobertura municipal	Cobertura en otras entidades y municipios	Transmisión por hora 8 horas (punta alta)	Costo de transmisión por transmitir en legítima en agenda legal
	Ciudad de México	Ciudad de México	Radio	Concesión Comercial	Instituto Mexicano de la Radio	XEB-AM	1220 MHz		La B Grande de México	AM	3, 5, 6, 7	7, 8, 10, 14, 15, 16, 17, 18	Aldemaya, Azcapotzalco, Atlapexco de Tula, Emiliano Zapata, Tepicapaco, Tejupilco del Río de Cuernavaca, Toluca, Tlaxcala, Tula de Allende, Villa de Tezcuapac, Zapotlán de Juárez, Zempoala			
	Ciudad de México	Ciudad de México	Radio	Concesión Comercial	Higüero Mexicano S.A. de C.V.	XEBS-AM	1410 MHz		La Más Perroña	AM	5, 6, 7	10, 15, 16	Tejupilco del Río de Cuernavaca, Toluca			
	Ciudad de México	Ciudad de México	Radio	Concesión Comercial	Pulsar Comunicaciones de México, S.A. de C.V.	XECO-AM	1380 MHz		Romántica 1380	AM	5, 6, 7	10, 15, 16	Atlixcoatlán de Tula, Tejupilco del Río de Cuernavaca, Toluca			
	Ciudad de México	Ciudad de México	Radio	Concesión Comercial	Imagen Telecomunicaciones, S.A. de C.V.	XEDA-FM	90.5 MHz		Imagen	FM	2, 3, 4, 5, 6, 7	1, 5, 6, 7, 8, 9, 10, 11, 12, 13, 14, 15, 16, 17, 18	Alajuela, Almoloya de Aragón, Atlixcoatlán de Tula, Chaparral de la Reforma, Mineral del Monte, Moctezuma de Juárez, Nopalva de Villagran, Pachuca de Soto, San Agustín Tlaxiaco, Singuilcan, Tepicapaco, Tejupilco del Río de Cuernavaca, Toluca, Tlaxcala, Tula de Allende, Tula de Bracho, Tula de Tepezapote, Zapotlán de Juárez, Zempoala, Zimapan			
	Ciudad de México	Ciudad de México	Radio	Concesión Comercial	Radio Oro, S.A. de C.V.	XEDF-AM	1550 MHz		Radio Uno AM 1550	AM	5, 6, 7	10, 15, 16	Tejupilco del Río de Cuernavaca, Toluca			
	Ciudad de México	Ciudad de México	Radio	Concesión Comercial		XEDF-FM	104.1 MHz	104.1 HD-1	Radio Fórmula Cadena Radio Uno FM	FM	2, 3, 5, 6, 7	1, 5, 6, 7, 8, 9, 10, 12, 13, 14, 15, 16, 17, 18	Atlixcoatlán de Tula, Epazoyucan, Mineral de la Reforma, Mineral del Monte, Pachuca de Soto, San Agustín Tlaxiaco, Singuilcan, Tepicapaco, Tejupilco del Río de Cuernavaca, Toluca, Tlaxcala, Tula de Allende, Zapotlán de Juárez, Zempoala			
	Ciudad de México	Ciudad de México	Radio	Concesión Comercial		XEDF-FM	104.1 MHz	104.1 HD-2	Grupo Fórmula (Dialy - 1 hora)	FM Multiprogramación	2, 3, 5, 6, 7	1, 5, 6, 7, 8, 9, 10, 12, 13, 14, 15, 16, 17, 18	Atlixcoatlán de Tula, Epazoyucan, Mineral de la Reforma, Mineral del Monte, Pachuca de Soto, San Agustín Tlaxiaco, Singuilcan, Tepicapaco, Tejupilco del Río de Cuernavaca, Toluca, Tlaxcala, Tula de Allende, Zapotlán de Juárez, Zempoala			
	Ciudad de México	Ciudad de México	Radio	Concesión Comercial	Radio Uno FM, S.A. de C.V.	XEDF-FM	104.1 MHz	104.1 HD-3	Radio Fórmula 1500	FM Multiprogramación	2, 3, 5, 6, 7	1, 5, 6, 7, 8, 9, 10, 12, 13, 14, 15, 16, 17, 18	Atlixcoatlán de Tula, Epazoyucan, Mineral de la Reforma, Mineral del Monte, Pachuca de Soto, San Agustín Tlaxiaco, Singuilcan, Tepicapaco, Tejupilco del Río de Cuernavaca, Toluca, Tlaxcala, Tula de Allende, Zapotlán de Juárez, Zempoala			
	Ciudad de México	Ciudad de México	Radio	Concesión Comercial		XEDF-FM	104.1 MHz	104.1 HD-4	Jazz FM	FM Multiprogramación	2, 3, 5, 6, 7	1, 5, 6, 7, 8, 9, 10, 12, 13, 14, 15, 16, 17, 18	Atlixcoatlán de Tula, Epazoyucan, Mineral de la Reforma, Mineral del Monte, Pachuca de Soto, San Agustín Tlaxiaco, Singuilcan, Tepicapaco, Tejupilco del Río de Cuernavaca, Toluca, Tlaxcala, Tula de Allende, Zapotlán de Juárez, Zempoala			

239

Catálogo de las emisoras de radio y televisión del estado de Hidalgo

[illegible]

Catálogo de las emisoras de radio y televisión del estado de Hidalgo

Emisoras que se ven y escuchan en la entidad											
N°	Estado / Domicilio	Población / Localidad / Ubicación	Medio	Régimen	Nombre de la emisoradora / permisionario	Signo	Frecuencia / Canal	Frecuencia / Canal Virtual	Nombre de la estación	Tipo de emisora	Cobertura distrital federal
	Ciudad de México	Ciudad de México	Radio	Concesión Comercial	Compañía Mexicana de Radiodifusión, S.A. de C.V.	XEPH-AM	590 MHz.		Sabonilla 590	AM	1, 2, 5, 6, 7, 8, 9, 10, 11, 12, 13, 14, 15, 16, 17, 18
	Ciudad de México	Ciudad de México	Radio	Concesión Comercial	Cadena Radiodifusora Mexicana, S.A. de C.V.	XEQC-AM	940 MHz.		Besame Radio 940	AM	7, 8, 10, 14, 15, 16, 17, 18
	Ciudad de México	Ciudad de México	Radio	Concesión Comercial	Cadena Radiodifusora Mexicana, S.A. de C.V.	XEQF-FM	92.9 MHz.		Ke Buena 92.9 FM	FM	1, 5, 6, 7, 8, 9, 10, 12, 13, 14, 15, 16, 17, 18
	Ciudad de México	Ciudad de México	Radio	Concesión Comercial	XEQR S.A. de C.V.	XEQR-AM	1030 MHz.		Radio Centro	AM	7, 8, 10, 14, 15, 16, 18
	Ciudad de México	Ciudad de México	Radio	Concesión Comercial	XEQRFM, S.A. de C.V.	XEQRF-FM	107.3 MHz.		La Z	FM	1, 2, 5, 6, 7, 8, 9, 10, 11, 12, 13, 14, 15, 16, 17, 18
	Ciudad de México	Ciudad de México	Radio	Concesión Comercial	XERC S.A. de C.V.	XERC-AM	790 MHz.		Formato 21	AM	6, 7, 8, 9, 10, 12, 13, 14, 15, 16, 17, 18

[illegible]

[illegible]

N°	Estado / Domicilio	Población / Localidad / Edificación	Medio	Régimen	Nombre del concesionario / permisionario	Sigla	Frecuencia / Canal	Precedencia / Clase Preferida	Número de la estación	Tipo de emisión	Cobertura distal / lateral	Cobertura distal local	Cobertura municipal	Gobernatura en otras entidades y municipios	Transmisión promedio por hora / 8 horas (hasta máxima)	Costo aproximado para transmitir el mensaje en señal abierta
	Ciudad de México	Ciudad de México	Radio	Concesión Comercial	Imagen Telecomunicaciones, S.A. de C.V.	XFDL-FM	98.5 MHz		Reporte 98.5	FM	2, 3, 4, 5, 6, 7	1, 5, 6, 7, 8, 9, 10, 11, 12, 13, 14, 15, 16, 17, 18	Aguilayan, Amozoya, Apax, Atlapexca, Atotonilco de Tula, Chapantongo, Chicahuatán, El Arenal, Emiliano Zapata, Epazoyucan, Mineral de la Reforma, Miraflores del Monte, Mixquahuala de Juárez, Nepeque de Villagrán, Pachuca de Soto, San Agustín Tlaxiaco, Singuilcan, Tepic del Río de Ocampo, Tezontepec de Adamá, Tlayuda, Tlanailapa, Tlacopan, Toluquilla, Tula de Allende, Tulancingo de Bravo, Villa de Tezontepec, Zapotlán de Juárez, Zempoala			
	Ciudad de México	Ciudad de México	Radio	Concesión Comercial	Stereorey México, S.A.	XHXXA-FM	104.9 MHz		Esa FM	FM	2, 3, 4, 5, 6, 7	1, 5, 6, 7, 8, 9, 10, 11, 12, 13, 14, 15, 16, 17, 18	Aguilayan, Amozoya, Apax, Atlapexca, Atotonilco de Tula, Chapantongo, Chicahuatán, El Arenal, Emiliano Zapata, Epazoyucan, Mineral de la Reforma, Miraflores del Monte, Mixquahuala de Juárez, Nepeque de Villagrán, Pachuca de Soto, San Agustín Tlaxiaco, Singuilcan, Tepic del Río de Ocampo, Tezontepec de Adamá, Tlayuda, Tlanailapa, Tlacopan, Toluquilla, Tula de Allende, Tulancingo de Bravo, Villa de Tezontepec, Zempoala			
	Ciudad de México	Ciudad de México	Radio	Concesión Comercial	Estadón Alfa, S.A. de C.V.	XHPAJ-FM	91.3 MHz		All Radio	FM	2, 3, 4, 5, 6, 7	1, 2, 5, 6, 7, 8, 9, 10, 11, 12, 13, 14, 15, 16, 17, 18	Actopan, Alcatraz, Ahijayucan, Amozoya, Asen, Atlapexca, Atotonilco de Tula, Chapantongo, Chicahuatán, El Arenal, Emiliano Zapata, Epazoyucan, Huachpan, Mineral de la Reforma, Miraflores del Monte, Miraflores del Monte, Orizaba, San Agustín Tlaxiaco, Santiago de Anaya, Singuilcan, Tepic del Río de Ocampo, Tepetitlán, Tepeapulco, Tezonitico de Adama, Tlayuda, Tlanailapa, Tlacopan, Toluquilla, Tula de Allende, Tulancingo de Bravo, Villa de Tezontepec, Zapotlán de Juárez, Zempoala			
	Ciudad de México	Ciudad de México	Radio	Concesión Comercial	Grupo Radial Seis, S.A. de C.V.	XHFQ-FM	92.1 MHz		Red FM	FM	2, 3, 4, 5, 6, 7	1, 5, 6, 7, 8, 9, 10, 12, 13, 14, 15, 16, 17, 18	Amozoya, Atotonilco de Tula, Epazoyucan, Mineral de la Reforma, Miraflores del Monte, Pachuca de Soto, San Agustín Tlaxiaco, Singuilcan, Tepic del Río de Ocampo, Tezonitico de Adamá, Tlayuda, Tlanailapa, Tlacopan, Toluquilla, Tula de Allende, Tulancingo de Bravo, Villa de Tezontepec, Zapotlán de Juárez, Zempoala			
	Ciudad de México	Ciudad de México	Radio	Concesión Público	Instituto Mexicano de la Radio	XHMRF-FM	94.5 MHz		Opus 94	FM	2, 3, 4, 5, 6, 7	1, 5, 6, 7, 8, 9, 10, 12, 13, 14, 15, 16, 17, 18	Alcatraz, Atotonilco de Tula, Chicahuatán, Epazoyucan, Mineral de la Reforma, Miraflores del Monte, Orizaba, San Agustín Tlaxiaco, Singuilcan, Tepic del Río de Ocampo, Tezonitico de Adamá, Tlayuda, Tlanailapa, Tlacopan, Toluquilla, Tula de Allende, Tulancingo de Bravo, Villa de Tezontepec, Zapotlán de Juárez, Zempoala			
	Ciudad de México	Ciudad de México	Radio	Concesión Público	Instituto Mexicano de la Radio	XHMRF-FM	107.9 MHz		Horizonte 108	FM	2, 3, 4, 5, 6, 7	1, 5, 6, 7, 8, 9, 10, 11, 12, 13, 14, 15, 16, 17, 18	Aguilayan, Amozoya, Apax, Atlapexca, Atotonilco de Tula, Chapantongo, Chicahuatán, El Arenal, Epazoyucan, Mineral de la Reforma, Miraflores del Monte, Orizaba, San Agustín Tlaxiaco, Singuilcan, Tepic del Río de Ocampo, Tezonitico de Adamá, Tlayuda, Tlanailapa, Tlacopan, Toluquilla, Tula de Allende, Tulancingo de Bravo, Villa de Tezontepec, Zapotlán de Juárez, Zempoala			

[illegible]

Catálogo de las emisoras de radio y televisión del estado de Hidalgo

Emisoras que se ven y escuchan en la entidad																
N°	Estado / Domicilio	Población / Localidad / Ubicación	Medio	Régimen	Nombre del concesionario / permisionario	Signo	Frecuencia / Canal	Frecuencia / Canal Virtual	Nombre de la estación	Tipo de emisión	Cobertura distrital / federal	Cobertura distrital / local	Cobertura municipal	Cobertura en otras entidades y municipios	Transmisión en HD (hasta 48 horas)	Contenidos adicionales que transmiten en inglés o en alguna lengua
	Ciudad de México	Ciudad de México	Radio	Concesión Comercial	Televisión, S.A. de C.V.	XHSDM-FM	100.9 MHz		Beat 100.9 FM	FM	2, 3, 4, 5, 6, 7	1, 5, 6, 7, 8, 9, 10, 11, 12, 13, 14, 15, 16, 17, 18	Miagüeyan, Amoloya, Apaxt, Atlahuacán, Atotonilco de Tula, Chapantongo, Chicahuastla, El Arenal, Emiliano Zapata, Epazoyucan, Mineral de la Reforma, Mineral del Monte, Mexiquihualtán de Juárez, Neópolis de Villagrán, Pachuca de Soto, San Agustín Tlaxiaca, Singulucan, Tepic, Tepic del Río de Ocampo, Tepetitlán, Tepepa, Tezontepec de Aldama, Tizayuca, Tlaxiaca, Tlaxiaca de Bravo, Villa de Tezontepec, Zapotlán de Juárez, Zimapan			
	Ciudad de México	Ciudad de México	Radio	Concesión Social		XHUJA-FM	90.9 HD-1		Ibero 90.9.1 (MP3)	FM	2, 3, 5, 6, 7	5, 6, 7, 8, 9, 10, 13, 14, 15, 16, 17, 18	Atotonilco de Tula, Epazoyucan, Singulucan, Tepeapulco, Tepic del Río de Ocampo, Tezontepec de Aldama, Tlaxiaca, Tlaxiaca de Bravo, Villa de Tezontepec, Zapotlán de Juárez, Zimapan			
	Ciudad de México	Ciudad de México	Radio	Concesión Social	Radio Ibero, A.C.	XHUJA-FM	90.9 HD-2		Ibero 90.9.2 (MP3+1)	FM Multiprogramación	2, 3, 5, 6, 7	5, 6, 7, 8, 9, 10, 13, 14, 15, 16, 17, 18	Atotonilco de Tula, Epazoyucan, Singulucan, Tepeapulco, Tepic del Río de Ocampo, Tezontepec de Aldama, Tlaxiaca, Tlaxiaca de Bravo, Villa de Tezontepec, Zapotlán de Juárez, Zimapan			
	Ciudad de México	Ciudad de México	Televisión	Concesión Comercial		XHTDMM-TDT	11	6.1	Multimedios	TDT	2, 3, 4, 5, 6, 7	1, 2, 5, 6, 7, 8, 9, 10, 11, 12, 13, 14, 15, 16, 17, 18	Atotonilco de Tula, Epazoyucan, Singulucan, Tepeapulco, Tepic del Río de Ocampo, Tezontepec de Aldama, Tlaxiaca, Tlaxiaca de Bravo, Villa de Tezontepec, Zapotlán de Juárez, Zimapan			
	Ciudad de México	Ciudad de México	Televisión	Concesión Comercial		XHTDMM-TDT	11.2	6.2	Milenio TV	Multiprogramación	2, 3, 4, 5, 6, 7	1, 2, 5, 6, 7, 8, 9, 10, 11, 12, 13, 14, 15, 16, 17, 18	Atotonilco de Tula, Epazoyucan, Singulucan, Tepeapulco, Tepic del Río de Ocampo, Tezontepec de Aldama, Tlaxiaca, Tlaxiaca de Bravo, Villa de Tezontepec, Zapotlán de Juárez, Zimapan			
	Ciudad de México	Ciudad de México	Televisión	Concesión Comercial	Televisión Digital, S.A. de C.V.	XHTDMM-TDT	11.3	6.3	Teletino	Multiprogramación	2, 3, 4, 5, 6, 7	1, 2, 5, 6, 7, 8, 9, 10, 11, 12, 13, 14, 15, 16, 17, 18	Atotonilco de Tula, Epazoyucan, Singulucan, Tepeapulco, Tepic del Río de Ocampo, Tezontepec de Aldama, Tlaxiaca, Tlaxiaca de Bravo, Villa de Tezontepec, Zapotlán de Juárez, Zimapan			

[illegible]

Tatunian, C. A. de A. V.

N°	Estado / Domicilio	Población / Localidad / Ubicación	Medio	Régimen	Nombre del concesionario / <small>(Código de identificación de la empresa)</small>	Símb.	Frecuencia / Canal	Precedencia / Clasificación	Nombre de la emisión	Tipo de emisión	Cobertura distrital Municipal	Cobertura distrital local	Cobertura municipal	Cobertura en otras entidades y municipios	Transmisión menor de 8 horas (hora semanal)	Cuenta independiente que transmite en inglés o en alguna lengua
	Ciudad de México	Ciudad de México	Televisión	Concesión Comercial		XEW-TDT	32.2		Las Estrellas	Multiprogramación	2, 3, 4, 5, 6, 7	1, 2, 5, 6, 7, 8, 9, 10, 11, 12, 13, 14, 15, 16, 17, 18	Atlixpán, Ajacuba, Atláhuicacán, Almôyaca, Apam, Atlahuizcuc, Atlixpán de Tula, Chapantongo, Chichauatl, El Arenal, Esparayucan, Imiquiquian, Mineral de la Reforma, Mineral del Chico, Mineral del Monte, Mezquahuiztlan de Juárez, Nopaluc de Villagran, Pachuca de Soto, San Agustín Tlaxiaco, Santiago de Anaya, Tlaxiaco, Tlaxiaco, Tlaxiaco, Tlaxiaco, Tlaxiaco, Tlaxiaco, Tlaxiaco, Tlaxiaco de Alameda, Tlaxiaco de Bravo, Villa de Tezontepic, Zapotlán de Juárez, Zempoala, Zimapan			
	Ciudad de México	Ciudad de México	Televisión	Concesión Comercial		XHTV-TDT	49	4.1	Foro TV	TDT	2, 3, 4, 5, 6, 7	1, 2, 5, 6, 7, 8, 9, 10, 11, 12, 13, 14, 15, 16, 17, 18	Atlixpán, Ajacuba, Atláhuicacán, Almôyaca, Apam, Atlahuizcuc, Atlixpán de Tula, Chapantongo, Chichauatl, El Arenal, Esparayucan, Imiquiquian, Mineral de la Reforma, Mineral del Chico, Mineral del Monte, Mezquahuiztlan de Juárez, Nopaluc de Villagran, Pachuca de Soto, San Agustín Tlaxiaco, Santiago de Anaya, Tlaxiaco, Tlaxiaco, Tlaxiaco, Tlaxiaco, Tlaxiaco, Tlaxiaco, Tlaxiaco, Tlaxiaco de Alameda, Tlaxiaco de Bravo, Villa de Tezontepic, Zapotlán de Juárez, Zempoala, Zimapan			
	Ciudad de México	Ciudad de México	Televisión	Concesión Comercial	Televisión, S.A. de C.V.	XHTV-TDT	49.2	4.2	CJ Grand Shopping	Multiprogramación	2, 3, 4, 5, 6, 7	1, 2, 5, 6, 7, 8, 9, 10, 11, 12, 13, 14, 15, 16, 17, 18	Atlixpán, Ajacuba, Atláhuicacán, Almôyaca, Apam, Atlahuizcuc, Atlixpán de Tula, Chapantongo, Chichauatl, El Arenal, Esparayucan, Imiquiquian, Mineral de la Reforma, Mineral del Chico, Mineral del Monte, Mezquahuiztlan de Juárez, Nopaluc de Villagran, Pachuca de Soto, San Agustín Tlaxiaco, Santiago de Anaya, Tlaxiaco, Tlaxiaco, Tlaxiaco, Tlaxiaco, Tlaxiaco, Tlaxiaco, Tlaxiaco, Tlaxiaco de Alameda, Tlaxiaco de Bravo, Villa de Tezontepic, Zapotlán de Juárez, Zempoala, Zimapan			
	Ciudad de México	Ciudad de México	Televisión	Concesión Comercial		XHEC-TDT	31	5.1	Canal 5	TDT	2, 3, 4, 5, 6, 7	1, 2, 5, 6, 7, 8, 9, 10, 11, 12, 13, 14, 15, 16, 17, 18	Atlixpán, Ajacuba, Atláhuicacán, Almôyaca, Apam, Atlahuizcuc, Atlixpán de Tula, Chapantongo, Chichauatl, El Arenal, Esparayucan, Imiquiquian, Mineral de la Reforma, Mineral del Chico, Mineral del Monte, Mezquahuiztlan de Juárez, Nopaluc de Villagran, Pachuca de Soto, San Agustín Tlaxiaco, Santiago de Anaya, Tlaxiaco, Tlaxiaco, Tlaxiaco, Tlaxiaco, Tlaxiaco, Tlaxiaco, Tlaxiaco, Tlaxiaco de Alameda, Tlaxiaco de Bravo, Villa de Tezontepic, Zapotlán de Juárez, Zempoala, Zimapan			
	Ciudad de México	Ciudad de México	Televisión	Concesión Comercial	Televisión, S.A. de C.V.	XHEC-TDT	31.2		Canal 5	Multiprogramación	2, 3, 4, 5, 6, 7	1, 2, 5, 6, 7, 8, 9, 10, 11, 12, 13, 14, 15, 16, 17, 18	Atlixpán, Ajacuba, Atláhuicacán, Almôyaca, Apam, Atlahuizcuc, Atlixpán de Tula, Chapantongo, Chichauatl, El Arenal, Esparayucan, Imiquiquian, Mineral de la Reforma, Mineral del Chico, Mineral del Monte, Mezquahuiztlan de Juárez, Nopaluc de Villagran, Pachuca de Soto, San Agustín Tlaxiaco, Santiago de Anaya, Tlaxiaco, Tlaxiaco, Tlaxiaco, Tlaxiaco, Tlaxiaco, Tlaxiaco, Tlaxiaco, Tlaxiaco de Alameda, Tlaxiaco de Bravo, Villa de Tezontepic, Zapotlán de Juárez, Zempoala, Zimapan			

Τολωμείων Δγίμων Σ Δ Δορυ

251

252

Catálogo de las emisoras de radio y televisión del estado de Hidalgo

Emisoras que se ven y escuchan en la entidad															
N°	Estado / Domicilio	Población / Localidad / Ubicación	Medio	Régimen	Nombre del concesionario / permisionario	Signa	Frecuencia / Canal	Frecuencia / Canal Virtual	Nombre de la estación	Tipo de emisión	Cobertura distrital / federal	Cobertura distrital / local	Cobertura municipal	Gobernura en otras entidades y municipios	Transmisión de la señal (horario de transmisión en tiempo real o en alguna lengua)
	Guanajuato	Celaya	Televisión	Concesión Pública		XHQPCE-TDT	20.5	20.1	TV UNAM	Multiprogramación	2, 5	1, 5, 6	Zimapan		
	Guanajuato	Celaya, Guanajuato, Irapuato, Salamanca	Televisión	Concesión Comercial		XHCTCY-TDT	15	3.1	Imagen TV	TDT Retransmite	2, 3, 5	1, 2, 5, 6, 14, 15	Atlixpa, Cuicatlan, Imiquiquian, Nicolás Flores, Nogala de Villagran, Tecozautla, Zimapan		
	Guanajuato	Celaya, Guanajuato, Irapuato, Salamanca	Televisión	Concesión Comercial	Cadena Tres I, S.A. de C.V.	XHCTCY-TDT	15.2	3.4	Expositor TV	Multiprogramación	2, 3, 5	1, 2, 5, 6, 14, 15	Atlixpa, Huichapan, Imiquiquian, Nicolás Flores, Nogala de Villagran, Tecozautla, Zimapan		
	México	Medidor Ocampo	Radio	Concesión Comercial	Grupo Nueva Radio, S.A. de C.V.	XHOMIE-FM	103.7 MHz.		Crystal Estado de México	FM	3, 5, 6, 7	6, 7, 8, 9, 10, 12, 13, 14, 15, 16, 17, 18	Atotonilco de Tula, Escayucan, Mineral de la Reforma, Mineral del Monte, Pachuca de Soto, San Agustín Tlaxiaca, Singuilucan, Tepic del Río de Ocampo, Tezonotepic de Adama, Tzayucan, Toluquica, Tula de Allende, Villa de Tezonotepic, Zapotán de Juárez, Zempoala		
	México	Otumba	Radio	Concesión Social	Voz Flor y Canto, A.C.	XHVFC-FM	102.1 MHz.		Voz Flor y Canto	FM	7	10, 16, 18	Zempoala		
	México	Tlaxiaganilla	Radio	Concesión Comercial	Radio Red, S.A. de C.V.	XERED-AM	1110 MHz.		Radio Red AM	AM	3, 5, 6, 7	7, 8, 10, 14, 15, 16, 17, 18	Atlixpa, Apax, Atlaxiaca, Atotonilco de Tula, Emiliano Zapata, Tepicdel Río de Ocampo, Tzayucan, Tula de Tezonotepic, Zapotlán de Juárez, Zempoala		
	México	Tultitlán	Radio	Permiso	Gobierno del Estado de México	XETUL-AM	1080 MHz.		Radio Merquense	Retransmite	3, 5, 6, 7	8, 10, 14, 15, 16, 18	Atotonilco de Tula, Tepic del Río de Ocampo, Tzayucan, Toluquica, Tula de Allende, Villa de Tezonotepic, Zapotán de Juárez, Zempoala		
	México	Zumpango de Ocampo	Radio	Concesión Pública	Gobierno del Estado de México	XHZUM-FM	88.5 MHz.		Radio Merquense	Retransmite	3, 5, 6, 7	6, 7, 8, 9, 10, 12, 13, 15, 16, 17, 18	Atotonilco de Tula, Escayucan, Mineral de la Reforma, Mineral del Monte, Pachuca de Soto, Singuilucan, Tepic del Río de Ocampo, Tezonotepic de Adama, Tzayucan, Toluquica, Villa de Tezonotepic, Zapotán de Juárez, Zimapan		
	México	Atlixpa, Cuicatlan, Cuicatlan local, Tlaxiaganilla y Villa de las Flores	Televisión	Concesión Pública	Gobierno del Estado de México	XHPTP-TDT	34	34.1	Radio y Televisión Merquense	TDT	1, 2, 3, 4, 5, 6, 7	1, 2, 5, 6, 7, 8, 9, 10, 11, 12, 13, 14, 15, 16, 17, 18	Atlixpa, Apax, Amolesco, Atlixpa, Cuicatlan, Cuicatlan local, Escayucan, Imiquiquian, Meridán, Mineral de la Reforma, Mineral del Monte, Mineral del Chico, Nogala de Villagran, Pachuca de Soto, Progreso de Chingón, San Agustín Tlaxiaca, Santiago de Anaya, Singuilucan, Tepicdel Río de Ocampo, Tepicdel Río de Tlaxiaca, Tepicdel Río de Tzayucan, Tepic		

Catálogo de las emisoras de radio y televisión del estado de Hidalgo

[illegible]

Catálogo de las emisoras de radio y televisión del estado de Hidalgo

[illegible]

Emisoras que se ven y escuchan en la entidad

N°	Estado / Domicilio	Población / Localidad / Municipio	Medio	Régimen	Nombre del concesionario / promotor/a	Sígn.	Frecuencia / Canal / Fila	Nombre de la estación	Tipo de emisión	Cobertura distrital (Estados)	Cobertura distrital local	Cobertura municipal	Cobertura en otras entidades (Municipios)	Transmisión mensual (para Audiotexto)	Cuenta automática para transmitir en inglés o en algún lenguaje
	México	Toluca	Televisión	Concesión Pública		XHQFEM-TDT	30.2 14.1	Canal Cablecore	Multiprogramación	1, 2, 3, 4, 5, 6, 7	1, 2, 5, 6, 7, 8, 9, 10, 11, 12, 13, 14, 15, 16, 17, 18	Ajicucita, Atlixcoyacan, Amoteyuca, Apam, Atlahuacá, Axtocinteco de Tula, Cardonal, Chiquitongo, Chilcuautla, Cuicatlanque de Hengola, El Arenal, Epazoyucan, Francisco I. Madero, Huachapán, Imixquiquian, Mineral de la Reforma, Mineral del Chico, Mineral del Monte, Moctezuma de Juárez, Nopaltepec, Pachuca de Soto, Progreso de Obregón, San Agustín Tlaxiaca, San Miguel Totomihuacán, Tlacotalpan, Tlalquililán, Tepic, Tepeapulco, Tlapachichilco, Tzucuncun, Uruapan, Xicoxcóatl, Zapotlán de Juárez, Zempolapa, Ziranguero, Zimapan			
	México	Toluca	Televisión	Concesión Pública		XHQFEM-TDT	30.3 22.1	Canal 22	Multiprogramación	1, 2, 3, 4, 5, 6, 7	1, 2, 5, 6, 7, 8, 9, 10, 11, 12, 13, 14, 15, 16, 17, 18	Ajicucita, Atlixcoyacan, Amoteyuca, Apam, Atlahuacá, Axtocinteco de Tula, Cardonal, Chiquitongo, Chilcuautla, Cuicatlanque de Hengola, El Arenal, Epazoyucan, Francisco I. Madero, Huachapán, Imixquiquian, Mineral de la Reforma, Mineral del Chico, Mineral del Monte, Moctezuma de Juárez, Nopaltepec, Pachuca de Soto, Progreso de Obregón, San Agustín Tlaxiaca, San Miguel Totomihuacán, Tlacotalpan, Tlalquililán, Tepic, Tepeapulco, Tlapachichilco, Tzucuncun, Uruapan, Xicoxcóatl, Zapotlán de Juárez, Zempolapa, Ziranguero, Zimapan			
	México	Toluca	Televisión	Concesión Pública		XHQFEM-TDT	30.4	Ignoto TV	Multiprogramación	1, 2, 3, 4, 5, 6, 7	1, 2, 5, 6, 7, 8, 9, 10, 11, 12, 13, 14, 15, 16, 17, 18	Ajicucita, Atlixcoyacan, Amoteyuca, Apam, Atlahuacá, Axtocinteco de Tula, Cardonal, Chiquitongo, Chilcuautla, Cuicatlanque de Hengola, El Arenal, Epazoyucan, Francisco I. Madero, Huachapán, Imixquiquian, Mineral de la Reforma, Mineral del Chico, Mineral del Monte, Moctezuma de Juárez, Nopaltepec, Pachuca de Soto, Progreso de Obregón, San Agustín Tlaxiaca, San Miguel Totomihuacán, Tlacotalpan, Tlalquililán, Tepic, Tepeapulco, Tlapachichilco, Tzucuncun, Uruapan, Xicoxcóatl, Zapotlán de Juárez, Zempolapa, Ziranguero, Zimapan			
	México	Toluca	Televisión	Concesión Pública		XHQFEM-TDT	30.5 20.1	TV UNAM	Multiprogramación	1, 2, 3, 4, 5, 6, 7	1, 2, 5, 6, 7, 8, 9, 10, 11, 12, 13, 14, 15, 16, 17, 18	Ajicucita, Atlixcoyacan, Amoteyuca, Apam, Atlahuacá, Axtocinteco de Tula, Cardonal, Chiquitongo, Chilcuautla, Cuicatlanque de Hengola, El Arenal, Epazoyucan, Francisco I. Madero, Huachapán, Imixquiquian, Mineral de la Reforma, Mineral del Chico, Mineral del Monte, Moctezuma de Juárez, Nopaltepec, Pachuca de Soto, Progreso de Obregón, San Agustín Tlaxiaca, San Salvador, Santiago de Anaya, Texcoco, Tláhuac, Tlalquililán, Tepic, Tepeapulco, Tlapachichilco, Tzucuncun, Uruapan, Xicoxcóatl, Zapotlán de Juárez, Zempolapa, Ziranguero, Zimapan			

Catálogo de las emisoras de radio y televisión del estado de Hidalgo															
N°	Estado / Domicilio/a	Población / Localidad / Ubicación	Medio	Régimen	Nombre del concesionario / permisionario	Símbolo	Frecuencia / Canal	Frecuencia / Canal virtual	Nombre de la estación	Tipo de emisora	Cobertura distrital (local)	Cobertura municipal	Cobertura en otras entidades y municipios	Tiempos de emisión por día (horas distribuidas)	Otras observaciones para transmitir en negro o en alguna lengua
	Puebla	Teziútlán	Radio	Concesión Comercial	Radio Teziútlán, S.A. de C.V.	XHFJ-FM	95.1 MHz		XHFI Radio Teziútlán	FM	4	Tezengo de Doroteo			
	Puebla	Xicotépec de Juárez	Radio	Concesión Comercial	Radiodifusión de Xicotépec, S.A. de C.V.	XEVJB-AM XNJP-RF	570 kHz 92.7 MHz		Radio Xicotépec	Migrador AM-FM	1, 3, 4, 6, 7	Acacahitlán, Actopan, Agua Blanca de Iturbide, Almoloya, Apaxtlan, Atlapaco, Atzacotalco El Grande, Cahuiltl, Cuatrecaseros de Hinojosa, Epazoyucan, Hueyotzingo, Ixcotelco, La Cruz, Llaneta, Metztitlán, Mineral del Chico, Mineral del Monte, Momingo de Escamilla, Omilteme de Juárez, Pachuca de Soto, San Agustín Tlaxiela, Santa Fe, Santiago de los Caballeros, San Vicente, San Xavier, Tlanguatepec de Lago Guerrero, Singuilápan, Tezengo de Doroteo, Tepicualpeten, Tlalauaque, Tlanchinol, Tulancingo de Bravo, Xochoatlapan, Xochistlahuacán, Yauhualica, Zapotiltapan de Angeltón, Zempoala	Lunes a Domingo 06:00 a 22:59 hrs. 17 Horas		
	Puebla	Santa Isabel Choula	Radio	Concesión Público	Gobierno del Estado de Puebla	XHCM-FM	105.9 MHz		Puebla Comunicaciones	FM	7	Almóloya			
	Puebla	Huachichango	Radio	Concesión Público	Gobierno del Estado de Puebla	XINGO-FM	98.9 MHz		Puebla Comunicaciones	Retransmite	4	Acacohitlán			
	Puebla	Teziútlán	Radio	Concesión Público	Gobierno del Estado de Puebla	XHITEZ-FM	90.9 MHz		Puebla Comunicaciones	Retransmite	1, 3, 4, 7	Acacohitlán, Huautla, Huaztecingo, Hueihuetla, Lolotla, Tezengo de Doroteo, Tlanchinol, Xochistlahuacán			
	Puebla	Puebla y Área Metropolitana	Televisión	Concesión Comercial	Televisa Televisión México, S.A. DE C.V.	XHNPT-TDT	32	6.1	SD	TDT	7	Almóloya			
	Puebla	Puebla y Área Metropolitana	Televisión	Concesión Comercial		XHMTPU-TDT	15	6.1	Multimedios	TDT	7	Almóloya			
	Puebla	Puebla y Área Metropolitana	Televisión	Concesión Comercial	Multimedios Televisión, S.A. DE C.V.	XHMTPU-TDT	15.2	6.2	Mismo TV	Multiprogramación	7	Almóloya			
	Puebla	Puebla y Área Metropolitana	Televisión	Concesión Comercial		XHMTPU-TDT	15.3	6.3	Telefimo	Multiprogramación	7	Almóloya			
	Puebla	Puebla	Televisión	Concesión Público	Gobierno del Estado de Puebla	XHPUE-TDT	26	26.1	Puebla Comunicaciones	TDT	7	Almóloya			
	Puebla	Puebla	Televisión	Concesión Comercial	Radiorrelevores de México Norte, S.A. de C.V.	XHAIZ-TDT	47	9.1	Televisa Local	TDT	3, 5, 6	Azonico de Tuia, Tepel del Río de Ocampo, Trizayuca			
	Puebla	Puebla	Televisión	Concesión Comercial	Televisión de Puebla, S.A. de C.V.	XHIP-TDT	29	4.1	Televisa Puebla	TDT	7	Almóloya			
	Puebla	Puebla	Televisión	Concesión Comercial		XHIP-TDT	29.2	4.2	Faro TV	Multiprogramación	7	Almóloya			

Catálogo de las emisoras de radio y televisión del estado de Hidalgo

Emisoras que se ven y escuchan en la entidad																
N°	Estado / Domicilio	Población / Localidad / Ubicación	Medio	Régimen	Nombre del concesionario / permisionario	Signa	Frecuencia / Canal	Frecuencia / Canal Virtual	Nombre de la estación	Tipo de emisora	Cobertura distrital / federal	Cobertura distrital / local	Cobertura municipal	Gobernara en otras entidades y municipios	Transmisión de video de 18 horas (para distrital)	Cuenta de televisión por cable o en alguna lengua
	Querétaro	Querétaro	Radio	Concesión Comercial	Impulsora Radifónica de la Industria y el Comercio, S.A. de C.V.	XHKH-FM	91.7 MHz		Radio Centro	FM	2, 5	1, 5, 6	Nopala de Villagrán, Teocozauca			
	Querétaro	Querétaro	Radio	Concesión Comercial	XHMQ, S.A. de C.V.	XHMQ-FM	98.7 MHz		La Ke Buena	FM	2, 5	1, 5, 6, 7, 14, 15	Huachapán, Ixmiquilpan, Nopala de Villagrán, Teocozauca, Zimapan			
	Querétaro	Querétaro	Radio	Concesión Comercial	Entremundo de Querétaro, S.A. de C.V.	XHCE-FM	95.5 MHz		Eva FM	FM	2, 5	1, 5, 6, 14	Huachapán, Ixmiquilpan, Nopala de Villagrán, Teocozauca			
	Querétaro	Querétaro	Radio	Concesión Comercial	Administradora Arcángel, S.A. de C.V.	XHOZ-FM	94.7 MHz		Imagen	FM	2, 5	1, 5, 6, 14, 15	Afeyijucan, Huachapán, Ixmiquilpan, Nopala de Villagrán, Teocozauca, Zimapan			
	Querétaro	Querétaro	Radio	Concesión Comercial	Radiodifusora Querétaro, S.A. de C.V.	XHQRT-FM	90.9 MHz		91 Dat	FM	2, 3, 5	1, 2, 5, 6, 7, 14, 15	Afeyijucan, Huachapán, Ixmiquilpan, Nopala de Villagrán, Teocozauca, Zimapan			
	Querétaro	Querétaro	Radio	Concesión Comercial	Radio XHOTO Querétaro, S. de R.L. de C.V.	XHOTO-FM	97.9 MHz		Mix	FM	2, 5	1, 5, 6	Huachapán, Ixmiquilpan, Nopala de Villagrán, Teocozauca			
	Querétaro	Querétaro	Radio	Concesión Público	Universidad Autónoma de Querétaro	XHUQO-FM	89.5 MHz		Radio Universidad	FM	2, 5	1, 5, 6	Nopala de Villagrán, Teocozauca			
	Querétaro	San Juan del Río	Radio	Concesión Comercial	Multimedios en Radiodifusión Morales, S.A. de C.V.	XHVH-FM	99.1 MHz		Digital	FM	2, 5	1, 5, 6, 14, 15	Huachapán, Ixmiquilpan, Nopala de Villagrán, Teocozauca, Zimapan			
	Querétaro	San Juan del Río	Radio	Concesión Comercial	XHRQ-FM, S.A. de C.V.	XHRQ-FM	97.1 MHz		La 2 97.1	FM	2, 5	1, 5, 6, 14, 15	Huachapán, Ixmiquilpan, Nopala de Villagrán, Teocozauca, Zimapan			
	Querétaro	Tequisquiapan	Radio	Concesión Comercial	Servicios de Cine y Espectáculos, S.A. de C.V.	XHPQU-FM	102.7 MHz		SD	FM	2, 3, 5	1, 2, 5, 6	Huachapán, Ixmiquilpan, Nopala de Villagrán, Teocozauca, Zimapan			
	Querétaro	Jalpan de Serra	Radio	Permiso	Gobierno del Estado de Querétaro	XEQJL-AM XHQJAL-FM	1200 kHz 95.1 MHz		Universidad Millennium Internacional	Migrador AM/FM Retransmisor	2	1, 5	Jacala de Ledezma, la Misión, Peñola, Zimapan		Lunes a Domingo: 06:00 a 20:00 hrs. 14 horas	
	Querétaro	Querétaro	Radio	Concesión Público	Gobierno del Estado de Querétaro	XHQJE-FM	100.3 MHz		Radio Querétaro	FM	2, 5	1, 5, 6	Huachapán, Nopala de Villagrán, Teocozauca		Lunes a Domingo: 06:00 a 20:00 hrs. 14 horas	
	Querétaro	Querétaro	Televisión	Concesión Público	Universidad Autónoma de Querétaro	XHPQR-TDT	11	24.1	SD	TDT	2, 3, 5	1, 2, 5, 6, 8, 14, 15	Afeyijucan, Huachapán, Ixmiquilpan, Nopala de Villagrán, Teocozauca, Zimapan		Lunes a Domingo: 07:00 a 21:00 hrs. 14 horas	
	Querétaro	Querétaro	Televisión	Concesión Público	Gobierno del Estado Querétaro	XHREC-TDT	50	10.1	SD	TDT	2, 5	1, 5, 6, 14	Afeyijucan, Huachapán, Ixmiquilpan, Nopala de Villagrán, Teocozauca, Zimapan			
	Querétaro	Querétaro	Televisión	Concesión Comercial	Radiodifusora de México Norte, S.A.	XHRCZ-TDT	40	9.1	Gala TV Querétaro	TDT		1, 2, 5, 6, 7, 8, 9, 10, 12, 13, 14, 15, 16, 17, 18	Actopan, Alcañate, Afeyijucan, Huachapán, Ixmiquilpan, Jacala de Ledezma, Peñola, San Salvador, Santiago de Anaya, Tequisquiapan, Teocozauca, Tlanahuapa, Zimapan			

Catálogo de las emisoras de radio y televisión del estado de Hidalgo

Emisoras que se ven y escuchan en la entidad															
N°	Estado / Domicilio	Población / Localidad / Ubicación	Medio	Régimen	Nombre del concesionario / permisionario de C.V.	Signo	Frecuencia / Canal	Frecuencia / Canal Virtual	Nombre de la estación	Tipo de emisión	Cobertura distrital federal	Cobertura distrital local	Cobertura municipal	Transmisión de 24 horas (hora ajustada)	Cuenta automática para transmitir en inglés o en alguna lengua
	Querétaro	Querétaro	Televisión	Concesión Comercial		XHQZ-TDT	40.2	9.2	Foro TV	Multiprogramación	1, 2, 3, 5, 6, 7	1, 2, 5, 6, 7, 8, 9, 10, 12, 13, 14, 15, 16, 17, 18	Acapulco, Ahualulco, Atlapulco, Huachapán, Ixmiquilpan, Jacala de Ledezma, Mineral del Chico, Nopala de Villagrán, Pachuca de Soto, San Agustín Tlaxiaca, San Salvador, Santiago de Anaya, Tlaxiaco, Teococautla, Tlanalapa, Zimapan		
	Querétaro	Querétaro	Televisión	Concesión Comercial	Televisión, S.A. de C.V.	XHZ-TDT	32	2.1	Las Estrellas	TDT	1, 2, 3, 5, 6, 7	1, 2, 5, 6, 7, 8, 9, 10, 12, 13, 14, 15, 16, 17, 18	Acapulco, Ahualulco, Atlapulco, Huachapán, Ixmiquilpan, Jacala de Ledezma, Mineral del Chico, Nopala de Villagrán, Pachuca de Soto, San Agustín Tlaxiaca, San Salvador, Santiago de Anaya, Tlaxiaco, Teococautla, Tlanalapa, Zimapan		
	Querétaro	Querétaro	Televisión	Concesión Comercial	Televisión, S.A. de C.V.	XEZ-TDT	29	5.1	Canal 5	TDT	1, 2, 3, 5, 6, 7	1, 2, 5, 6, 7, 8, 9, 10, 12, 13, 14, 15, 16, 17, 18	Acapulco, Ahualulco, Atlapulco, Huachapán, Ixmiquilpan, Jacala de Ledezma, Mineral del Chico, Nopala de Villagrán, Pachuca de Soto, San Agustín Tlaxiaca, San Salvador, Santiago de Anaya, Tlaxiaco, Teococautla, Tlanalapa, Zimapan		
	Querétaro	Querétaro	Televisión	Concesión Comercial	Televisión Azteca, S.A. de C.V.	XHQE-TDT	34	7.1	Azteca 7	TDT	2, 3, 5	1, 2, 5, 6, 14, 15	Ahualulco, Huachapán, Ixmiquilpan, Nopala de Villagrán, Teococautla, Zimapan		
	Querétaro	Querétaro	Televisión	Concesión Comercial		XHQE-TDT	34.2	7.2	A+	Multiprogramación	2, 3, 5	1, 2, 5, 6, 14, 15	Ahualulco, Huachapán, Ixmiquilpan, Nopala de Villagrán, Teococautla, Zimapan		
	Querétaro	Querétaro	Televisión	Concesión Comercial	Televisión Azteca, S.A. de C.V.	XHQUR-TDT	26	1.1	Azteca Uno	TDT	2, 3, 5	1, 2, 5, 6, 14, 15	Ahualulco, Huachapán, Ixmiquilpan, Nopala de Villagrán, Teococautla, Zimapan		
	Querétaro	Querétaro	Televisión	Concesión Comercial		XHQUR-TDT	26.2	1.2	ADN 40	Multiprogramación	2, 3, 5	1, 2, 5, 6, 14, 15	Ahualulco, Huachapán, Ixmiquilpan, Nopala de Villagrán, Teococautla, Zimapan		
	Querétaro	Querétaro	Televisión	Concesión Público		XHPQMG-TDT	30	11.1	Canal Once	TDT	2, 5	1, 5, 6, 14	Ahualulco, Huachapán, Ixmiquilpan, Nopala de Villagrán, Teococautla, Zimapan		
	Querétaro	Querétaro	Televisión	Concesión Público		XHPQMG-TDT	30.2	14.1	Canal Calce	Multiprogramación	2, 5	1, 5, 6, 14	Ahualulco, Huachapán, Ixmiquilpan, Nopala de Villagrán, Teococautla, Zimapan		
	Querétaro	Querétaro	Televisión	Concesión Público	Sistema Público de Radiodifusión del Estado Mexicano	XHPQMG-TDT	30.3	22.1	Canal 22	Multiprogramación	2, 5	1, 5, 6, 14	Ahualulco, Huachapán, Ixmiquilpan, Nopala de Villagrán, Teococautla, Zimapan		
	Querétaro	Querétaro	Televisión	Concesión Público		XHPQMG-TDT	30.4	14.2	Ingenu TV	Multiprogramación	2, 5	1, 5, 6, 14	Ahualulco, Huachapán, Ixmiquilpan, Nopala de Villagrán, Teococautla, Zimapan		
	Querétaro	Querétaro	Televisión	Concesión Público		XHPQMG-TDT	30.5	20.1	TV UNAM	Multiprogramación	2, 5	1, 5, 6, 14	Ahualulco, Huachapán, Ixmiquilpan, Nopala de Villagrán, Teococautla, Zimapan		
	San Luis Potosí	Ciudad Valles	Radio	Concesión Comercial	Rafael Castro Torres	XHCY-FM	98.1 MHz		La Gran Compañía	FM	1, 2, 3	1, 2, 3, 4	Chapulhuacán, Lódes, Molango de Escamilla, Tepicahuacán de Guerrero, Tlahuapala, Tlanchinol	Lunes a Domingo 06:00 a 13:00 hrs 13 horas	
	San Luis Potosí	Ciudad Valles	Radio	Concesión Comercial	Publicidad Popular Potosina, S.A.	XHETR-FM	99.7 MHz		Radio Panorámica	FM	1, 2, 3	1, 2, 3, 4	Chapulhuacán, Huayita de Reyes, Molango de Escamilla, Tepicahuacán de Guerrero, Tlahuapala, Tlanchinol		
	San Luis Potosí	Ciudad Valles	Radio	Concesión Comercial	Organización Radio Vales, S.A. de C.V.	XHFR-FM	106.1 MHz		Stereo Bit	FM	1, 2, 3	1, 2, 3, 4	Chapulhuacán, Escobedo, Huayita de Reyes, Lódes, Molango de Escamilla, Tepicahuacán de Guerrero, Tlahuapala, Tlanchinol		
	San Luis Potosí	Ciudad Valles	Radio	Concesión Comercial	Impulsora Radiorosa, S.A.	XHQR-FM	106.9 MHz		Radio Mexicana	FM	1, 2, 3	1, 2, 3, 4	Chapulhuacán, Lódes, Molango de Escamilla, Tepicahuacán de Guerrero, Tlahuapala, Tlanchinol		
	San Luis Potosí	Rio Verde	Radio	Concesión Comercial	Som. De María Inés Martínez Sánchez	XHEEM-FM	94.5 MHz		Radio Mexicana	FM	2	1, 5	Zimapan	Lunes a Domingo 07:00 a 13:00 hrs 16 horas	
	San Luis Potosí	Rio Verde	Radio	Concesión Comercial	José Luis Martínez Sánchez	XHIV-FM	91.7 MHz		Espectacular	FM	2	1, 5	Zimapan	Lunes a Domingo 07:00 a 13:00 hrs 12 horas	

N°	Estado / Domicilio	Población / Pobladores / Ubicación	Medio	Régimen	Nombre del concesionario / promotor/a	Sígnal	Frecuencia / Canal	Transmisión / Calidad	Nombre de la estación	Tipo de emisión	Cobertura diferencial local	Cobertura diferencial nacional	Cobertura municipal	Gobierno en otros municipios / promotor/a	Transmisión remota de 18 horas (para señalada)	Cuenta autorizada para transmitir en inglés o en algún idioma
	San Luis Potosí	Tamachiñit de Santos	Radio	Concesión Comunal	Comisión Nacional para el Desarrollo de los Pueblos Indígenas	XEANT-AM	770 MHz		La Voz de las Huastecas	AM	1, 2, 3	1, 2, 3, 4	Atlapaco, Chapahuacán, Huazalingo, Huejilla de Reyes, Jicotea de Ledezma, Matamoros, San Felipe Oaxatlán, Tepich, Tlaxiaco, San Felipe Oaxatlán, Tepihuacan de Guerrero, Tlahuiltepec, Tandaharo		Lunes a Domingo 06:00 a 21:59 hrs 13 horas	Si
	San Luis Potosí	Zacilpan	Radio	Concesión Comunal	Reyna Iturbide y Hermanos, S.A. de C.V.	XHQJ-FM	87.3 MHz		Radio Reyna	FM	1, 2, 3	1, 2, 3, 4	Chapahuacán, Elcorochilán, Huazalingo, Huejilla de Reyes, Jalisco, la Misión, San Felipe Oaxatlán, Tepihuacan de Guerrero, Tandaharo		Lunes a Domingo 06:00 a 21:59 hrs 16 horas	
	San Luis Potosí	Ciudad Valles	Televisión	Concesión Comunal	TV Ocho, S.A. de C.V.	XHBL-TDT	36	8.1	Local	TDT	1, 2, 3, 4	1, 2, 3, 4, 5, 9	Chapahuacán, Elcorochilán, Huautla, Huazalingo, Huejilla de Reyes, la Misión, Molango de Escamilla, San Felipe Oaxatlán, Tepihuacan de Guerrero, Tandaharo, Yancuetlán			
	San Luis Potosí	Ciudad Valles	Televisión	Concesión Comunal	Radiorretransmisoras de México Norte, S.A. de C.V.	XHCDV-TDT	30	2.1	Las Estrellas	TDT Retransmisor	1, 2, 3	1, 2, 3, 4	Chapahuacán, Molango de Escamilla, Tepihuacan de Guerrero, Tandaharo			
	San Luis Potosí	Tamazunchale	Televisión	Concesión Comunal		XHTAT-TDT	29	2.1	Las Estrellas	TDT	1, 2	1, 2, 3, 4	Chapahuacán			
	San Luis Potosí	Tamazunchale	Televisión	Concesión Comunal	Televisa, S.A. de C.V.	XHTAT-TDT	29.2	5.1	Canal 5	Multiprogramación	1, 2	1, 2, 3, 4	Chapahuacán			
	San Luis Potosí	Ciudad Valles	Televisión	Concesión Comunal	Televisa, S.A. de C.V.	XNBT-TDT	32	5.1	Canal 5	TDT Retransmisor	1, 2, 3	1, 2, 3, 4	Chapahuacán, Molango de Escamilla, Tepihuacan de Guerrero, Tandaharo			
	San Luis Potosí	Tamazunchale	Televisión	Concesión Comunal	Televisión Azteca, S.A. de C.V.	XHTZL-TDT	24	7.1	Azteca 7	TDT Retransmisor	1, 2	1, 2, 3	Chapahuacán			
	San Luis Potosí	Ciudad Valles	Televisión	Concesión Comunal		XHKD-TDT	27	7.1	Azteca 7	TDT	1, 2, 3	1, 2, 3, 4	Chapahuacán, Elcorochilán, Huazalingo, Huejilla de Reyes, la Misión, Molango de Escamilla, Tepihuacan de Guerrero, Tandaharo			
	San Luis Potosí	Ciudad Valles	Televisión	Concesión Comunal	Televisión Azteca, S.A. de C.V.	XHKD-TDT	27.2	1.1	Azteca Uno	Multiprogramación	1, 2, 3	1, 2, 3, 4	Chapahuacán, Elcorochilán, Huazalingo, Huejilla de Reyes, la Misión, Molango de Escamilla, Tepihuacan de Guerrero, Tandaharo			
	San Luis Potosí	Tamazunchale	Televisión	Concesión Comunal		XHTAZ-TDT	21	1.1	Azteca Uno	TDT	1, 2, 3	1, 2, 3, 4	Tepihuacan de Guerrero			
	San Luis Potosí	Tamazunchale	Televisión	Concesión Comunal	Televisión Azteca, S.A. de C.V.	XHTAZ-TDT	21.2	1.2	ADN 40	Multiprogramación	1, 2, 3	1, 2, 3, 4	Tepihuacan de Guerrero			
	Tamaulipas	Cd. Madero	Radio	Concesión Comunal	Imagen Monterrey S.A. de C.V.	XHMOR-FM	103.1 MHz		Imagen	FM	1, 2, 3	1, 2, 3, 4, 5	Canal, Chapahuacán, Huautla, Huazalingo, Huejilla de Reyes, Juárez Hidalgo, Tepihuacan de Guerrero, Tandaharo, Xochilapan, Xochicoatlán, Yahualica			
	Tamaulipas	Tampico	Radio	Concesión Comunal	Flores, S.A. de C.V.	XHPWF-FM	106.3 MHz		La Estrella / Radio Estrella	FM	1, 2, 3, 4	1, 2, 3, 4, 5, 8, 9	Chapahuacán, Elcorochilán, Huautla, Huazalingo, Huejilla de Reyes, Juárez Hidalgo, Merillas, Nuevas Fregatas de Guerrero, Tandaharo, Xochicoatlán, Zucatlapan de Angeles			
	Tamaulipas	Tampico	Radio	Concesión Comunal	Grupo Radial de Tampico, S.A. de C.V.	XHPF-FM	96.9 MHz		Ko Buena	FM	1, 2, 3, 4	1, 2, 3, 4, 5, 8, 9, 10	Acachochilán, Agua Blanca de turbido, Chapahuacán, Elcorochilán, Huautla, Huazalingo, Huejilla de Reyes, Juárez Hidalgo, Metztlán, Molango de Escamilla, Nuevas Fregatas de Guerrero, Tandaharo, Tepihuacan de Guerrero, Tandaharo, Xochicoatlán, Zucatlapan de Angeles			

Catálogo de las emisoras de radio y televisión del estado de Hidalgo

Emisoras que se ven y escuchan en la entidad															
N°	Estado / Domicilio / Ubicación	Medio	Régimen	Nombre del concesionario / propietario	Signa	Frecuencia / Canal	Frecuencia / Canal Virtual	Nombre de la estación	Tipo de emisora	Cobertura distrital	Cobertura distrital local	Cobertura municipal	Gobernación en otros entes de federación	Transmisión en 30 horas (para señal)	Cuenta autorización para transmitir en inglés o en alguna lengua
	Tamaulipas	Tampoco	Radio	Stereoxy México, S.A.	XHJT-FM	100.1 MHz		La Mejor	FM	1, 2, 3, 4	1, 2, 3, 4, 5, 6, 9, 10, 11	Acacochilán, Calnali, Chapulhuacán, Huautla, Huazalingo, Huejutla de Reyes, Juárez Hidalgo, Metztitlán, Molango de Escamilla, Nicolás Flores, San Felipe Ocuilán, Tenango de Doria, Tepihuacán de Guerrero, Tlanchinol, Xochicoatlán, Zozcalipán de Angéles			
	Tamaulipas	Tampoco	Radio	Fórmula Radiodifusión, S.A. de C.V.	XHMTS-FM	103.9 MHz		Radio Fórmula Tampoco	FM	1, 2, 3, 4	1, 2, 3, 4, 5, 6, 9	Chapulhuacán, Huejutla de Reyes, Juárez Hidalgo, Nicolás Flores, Tepihuacán de Guerrero, Tlanchinol			
	Tamaulipas	Tampoco	Radio	Estéreo Vida de Tampoco, S.A. de C.V.	XHMLJ-FM	90.1 MHz		La Poderosa	FM	1, 2, 3, 4	1, 2, 3, 4, 5, 6, 9	Chapulhuacán, Eloxochilán, Huautla, Huazalingo, Huejutla de Reyes, Juárez Hidalgo, Metztitlán, Nicolás Flores, Tepihuacán de Guerrero, Tlanchinol, Xochicoatlán, Zozcalipán de Angéles			
	Tamaulipas	Tampoco	Radio	Multimedios Radio, S.A. de C.V.	XHDM-FM	96.1 MHz		Color Clásic	FM	1, 2, 3, 4	1, 2, 3, 4, 5, 6, 9	Chapulhuacán, Eloxochilán, Huautla, Huazalingo, Huejutla de Reyes, Juárez Hidalgo, Metztitlán, Molango de Escamilla, Nicolás Flores, Tlanchinol, Xochicoatlán, Zozcalipán de Angéles			
	Tamaulipas	Tampoco	Radio	Stereoxy México, S.A.	XHOX-FM	95.3 MHz		Exa Fm	FM	1, 2, 3, 4	1, 2, 3, 4, 5, 6, 9, 10, 11	Acacochilán, Calnali, Chapulhuacán, Huautla, Huazalingo, Huejutla de Reyes, Juárez Hidalgo, Metztitlán, Molango de Escamilla, Nicolás Flores, San Felipe Ocuilán, Tenango de Doria, Tepihuacán de Guerrero, Tlanchinol, Xochicoatlán, Zozcalipán de Angéles			
	Tamaulipas	Tampoco	Radio	XHRW FM Tampoco, S.A. de C.V.	XHRW-FM	97.7 MHz		Los 40 Principales	FM	1, 2, 3, 4	1, 2, 3, 4, 5, 6, 9, 10, 11	Acacochilán, Agua Blanca de Turbide, Chapulhuacán, Huautla, Huazalingo, Huejutla de Reyes, Juárez Hidalgo, Metztitlán, Molango de Escamilla, Nicolás Flores, San Felipe Ocuilán, Tenango de Doria, Tepihuacán de Guerrero, Tlanchinol, Xochicoatlán, Zozcalipán de Angéles, Zimapan			
	Tamaulipas	Tampoco	Radio	Multimedios Radio, S.A. de C.V.	XHTPO-FM	94.5 MHz		La Caliente	FM	1, 2, 3, 4, 6	1, 2, 3, 4, 5, 6, 9, 10, 11, 12	Acacochilán, Agua Blanca de Turbide, Calnali, Chapulhuacán, Eloxochilán, Huautla, Huazalingo, Huautla, Huejutla de Reyes, Juárez Hidalgo, la Misión, Metztitlán, Molango de Escamilla, Nicolás Flores, San Felipe Ocuilán, Tenango de Doria, Tepihuacán de Guerrero, Tlanchinol, Xochicoatlán, Zozcalipán de Angéles			
	Tamaulipas	Tampoco	Radio	Música Radiodifusión, S.A. de C.V.	XHEDAFM	107.9 MHz		Huasteca	FM	1, 2, 3, 4	1, 2, 3, 4, 5, 6, 9, 10, 11	Chapulhuacán, Huautla, Huejutla de Reyes, Juárez Hidalgo, la Misión, Metztitlán, Nicolás Flores, Tenango de Doria, Tepihuacán de Guerrero, Tlanchinol, Xochicoatlán, Zozcalipán de Angéles, Zimapan			
	Tamaulipas	Tampoco	Radio	Radiodifusión Huasteca, S.A.	XHERP-FM	104.7 MHz		La Tremenda / Radio Variedades	FM	1, 2, 3, 4	1, 2, 3, 4, 5, 6, 9, 10, 11	Acacochilán, Chapulhuacán, Huautla, Huejutla de Reyes, Juárez Hidalgo, la Misión, Metztitlán, Molango de Escamilla, Nicolás Flores, San Felipe Ocuilán, Tenango de Doria, Tepihuacán de Guerrero, Tlanchinol, Xochicoatlán, Zozcalipán de Angéles, Zimapan			
	Tamaulipas	Tampoco	Radio	Radio Transmision Tamaulipaca, S.A.	XHRT-FM	92.5 MHz		Sport Radio	FM	1, 2, 3, 4	1, 2, 3, 4, 5, 6, 9	Chapulhuacán, Eloxochilán, Huejutla de Reyes, Juárez Hidalgo, Metztitlán, Nicolás Flores, Tepihuacán de Guerrero, Tlanchinol, Xochicoatlán, Zozcalipán de Angéles			

Catálogo de las emisoras de radio y televisión del estado de Hidalgo

Emisoras que se ven y escuchan en la entidad																
N°	Estado / Domicilio / Ubicación	Medio	Régimen	Nombre de la concesionaria / permisionario	Signa	Frecuencia / Canal	Frecuencia / Canal Virtual	Nombre de la estación	Tipos de emisión	Cobertura distrital / federal	Cobertura distrital / local	Cobertura municipal	Cobertura en otras entidades y municipios	Transmisión en HD (cada 24 horas)	Cuenta de televisión para transmitir en HD (en agenda digital)	
	Tamaulipas	Tampoco	Radio	Radio Televisión de Tampoco, S.A.	XHS-FM	100.9 MHz		W Radio / Mexicali Estéreo	FM	1, 2, 3, 4	1, 2, 3, 4, 5, 8, 9	Chapulhuacán, Juárez Hidalgo, Metztitlán, Nicolás Flores, San Felipe Orizatlán, Tepihuacán de Guerrero, Tlachinol, Xochitlán, Zecualpán de Angeles, Zimapan				
	Tamaulipas	Tampoco	Radio	Radio Tiempo, S.A. de C.V.	XHETO-FM	98.5 MHz		Romántica	FM	1, 2, 3, 4	1, 2, 3, 4, 5, 8, 9	Chapulhuacán, Eloxochitlán, Huautla, Huazalingo, Huejutla de Reyes, Juárez Hidalgo, Metztitlán, Nicolás Flores, Tepihuacán de Guerrero, Tlachinol, Xochitlán, Zecualpán de Angeles, Zimapan				
	Tamaulipas	Tampoco	Radio	Flores, S.A. de C.V.	XHTW-FM	107.1 MHz		Radio Recuerdo	FM	1, 2, 3, 4	1, 2, 3, 4, 5, 9	Chapulhuacán, Eloxochitlán, Huautla, Huazalingo, Huejutla de Reyes, Juárez Hidalgo, Nicolás Flores, Tepihuacán de Guerrero, Tlachinol, Xochitlán, Zecualpán de Angeles				
	Tamaulipas	Tampoco	Radio	México Radio, S.A. de C.V.	XHTOT-FM	89.3 MHz		La Poderosa	FM	1, 2, 3, 4	1, 2, 3, 4, 5, 8, 9	Chapulhuacán, Juárez Hidalgo, Metztitlán, Nicolás Flores, Tepihuacán de Guerrero, Tlachinol, Xochitlán, Zecualpán de Angeles, Zimapan				
	Tamaulipas	Tampoco	Radio	Martha Morales Realendz	XHMRT-FM	102.5 MHz		SD	FM	1, 2, 3	1, 2, 3, 4, 5, 8	Huejutla de Reyes, Tepihuacán de Guerrero, Tlachinol, Zecualpán de Angeles				
	Tamaulipas	Tampoco	Televisión		XHTAO-TDT	47	12.1	Multimedios	TDT	1, 2, 3, 4	1, 2, 3, 4, 5, 8, 9	Chapulhuacán, Huejutla de Reyes, la Misión, Metztitlán, Nicolás Flores, Tepihuacán de Guerrero, Tlachinol, Zecualpán de Angeles, Zimapan				
	Tamaulipas	Tampoco	Televisión	Multimedios Televisión, S.A. de C.V.	XHTAO-TDT	47.2	S/D	México TV	Multiprogramación	1, 2, 3, 4	1, 2, 3, 4, 5, 8, 9	Chapulhuacán, Huejutla de Reyes, la Misión, Metztitlán, Nicolás Flores, Tepihuacán de Guerrero, Tlachinol, Zecualpán de Angeles, Zimapan				
	Tamaulipas	Tampoco	Televisión		XHTAO-TDT	47.3	S/D	Teletino	Multiprogramación	1, 2, 3, 4	1, 2, 3, 4, 5, 8, 9	Chapulhuacán, Huejutla de Reyes, la Misión, Metztitlán, Nicolás Flores, Tepihuacán de Guerrero, Tlachinol, Zecualpán de Angeles, Zimapan				
	Tamaulipas	Tampoco	Televisión		XHTAO-TDT	47.4	S/D	SD	Multiprogramación	1, 2, 3, 4	1, 2, 3, 4, 5, 8, 9	Chapulhuacán, Huejutla de Reyes, la Misión, Metztitlán, Nicolás Flores, Tepihuacán de Guerrero, Tlachinol, Zecualpán de Angeles, Zimapan				
	Tamaulipas	Tampoco	Televisión		XHTPZ-TDT	39	24.1	Televisión del Golfo	TDT	1, 2, 3, 4	1, 2, 3, 4, 5, 8, 9	Chapulhuacán, Eloxochitlán, Huautla, Huazalingo, Huejutla de Reyes, Juárez Hidalgo, Metztitlán, Nicolás Flores, San Felipe Orizatlán, Tenango de Doria, Tepihuacán de Guerrero, Tlachinol, Xochitlán, Zecualpán de Angeles				
	Tamaulipas	Tampoco	Televisión	Radialevisión de México Norte, S.A. de C.V.	XHTPZ-TDT	24.2		Foro TV	TDT	1, 2, 3, 4	1, 2, 3, 4, 5, 8, 9	Chapulhuacán, Eloxochitlán, Huautla, Huazalingo, Huejutla de Reyes, Juárez Hidalgo, Metztitlán, Nicolás Flores, San Felipe Orizatlán, Tenango de Doria, Tepihuacán de Guerrero, Tlachinol, Xochitlán, Zecualpán de Angeles				
	Tamaulipas	Tampoco	Televisión	Flores y Flores, S. en N.C. de C.V.	XHFV-TDT	26	10.1	Canal 9	TDT	1, 2, 3, 4	1, 2, 3, 4, 5, 8, 9	Chapulhuacán, Eloxochitlán, Huautla, Huazalingo, Huejutla de Reyes, Juárez Hidalgo, Metztitlán, Nicolás Flores, San Felipe Orizatlán, Tenango de Doria, Tepihuacán de Guerrero, Tlachinol, Xochitlán, Zecualpán de Angeles				
	Tamaulipas	Tampoco	Televisión	Televisión de Mexicali, S.A. de C.V.	XHGO-TDT	42(+)	2.1	Las Estrellas	TDT	1, 2, 3, 4	1, 2, 3, 4, 5, 8, 9, 10, 11	Acapulchil, Chapulhuacán, Eloxochitlán, Huautla, Huazalingo, Huejutla, Huejutla de Reyes, Juárez Hidalgo, la Misión, Metztitlán, Molango de Etzamilán, Nicolás Flores, San Felipe Orizatlán, Tenango de Doria, Tepihuacán de Guerrero, Tlachinol, Xochitlán, Zecualpán de Angeles				

N°	Estado / Domicilio	Relación / Actividad / Ubicación	Medio	Regimen	Nombre del concesionario / permisionario	Signa	Frecuencia / Canal	Resolución / Resolución / Canal Virtual	Nombre de la estación	Tipo de emisión	Cobertura digital / Terrestre	Cobertura digital local	Cobertura municipal	Gobiernos de otras entidades / Municipios	Transmisión menos de 18 horas / (para señal)	Cuenta asignación para transmitir en inglés o en alguna lengua
	Tamaulipas	Tampoco	Televisión	Concesión Comercial	Canales de Televisión Populares, S.A. de C.V.	XHD-TDT	43	5.1	Canal 5	TDI	1, 2, 3, 4	1, 2, 3, 4, 5, 8, 9, 10	Asacochilán, Chapulhuacán, Elcochichilán, Huastla, Huazalingo, Huautla, Ixcamilán, Nolas Flores, San Felipe Ocotlán, Tenango de Dona, Tepicahuacán de Guerrero, Tlachinol, Xochicoatlán, Zicatlan de Angeles			
	Tamaulipas	Tampoco	Televisión	Concesión Comercial	Televisión Azteca, S.A. de C.V.	XHTAU-TDT	21	7.1	Azteca 7	TDI	1, 2, 3, 4	1, 2, 3, 4, 5, 8, 9	Chapulhuacán, Elcochichilán, Huastla de Reyes, Juárez Hidalgo, la Milán, Metztitlán, Molango de Escamilla, Nolas Flores, Tenango de Dona, Tepicahuacán de Guerrero, Tlachinol, Xochicoatlán, Zicatlan de Angeles, Zimapan			
	Tamaulipas	Tampoco	Televisión	Concesión Comercial	Televisión Azteca, S.A. de C.V.	XHTAU-TDT	21.2	7.2	A+	Multiprogramación	1, 2, 3, 4	1, 2, 3, 4, 5, 8, 9	Chapulhuacán, Elcochichilán, Huastla de Reyes, Juárez Hidalgo, la Milán, Metztitlán, Molango de Escamilla, Nolas Flores, Tenango de Dona, Tepicahuacán de Guerrero, Tlachinol, Xochicoatlán, Zicatlan de Angeles, Zimapan			
	Tamaulipas	Tampoco	Televisión	Concesión Comercial	Televisión Azteca, S.A. de C.V.	XHWF-TDT	29	1.1	Azteca Uno	TDI	1, 2, 3, 4	1, 2, 3, 4, 5, 8, 9	Elcochichilán, Huastla de Reyes, Juárez Hidalgo, Metztitlán, Tepicahuacán de Guerrero, Tlachinol, Xochicoatlán, Zicatlan de Angeles			
	Tamaulipas	Tampoco	Televisión	Concesión Comercial		XHWF-TDT	29.2	1.2	ADN 40	Multiprogramación	1, 2, 3, 4	1, 2, 3, 4, 5, 8, 9	Elcochichilán, Huastla de Reyes, Juárez Hidalgo, Metztitlán, Tepicahuacán de Guerrero, Tlachinol, Xochicoatlán, Zicatlan de Angeles			
	Tamaulipas	Tampoco	Televisión	Concesión Comercial		XHCTTA-TDT	25	3.1	Imagen Televisión	TDI	1, 2, 3, 4	1, 2, 3, 4, 5, 8, 9	Huazalingo, Huastla de Reyes, Juárez Hidalgo, Metztitlán, Tenango de Dona, Tepicahuacán de Guerrero, Xochicoatlán, Zicatlan de Angeles			
	Tamaulipas	Tampoco	Televisión	Concesión Comercial	Cadena Tres I, S.A. de C.V.	XHCTTA-TDT	25.2	3.4	Exelior TV	Multiprogramación	1, 2, 3, 4	1, 2, 3, 4, 5, 8, 9	Huazalingo, Huastla de Reyes, Juárez Hidalgo, Metztitlán, Tenango de Dona, Tepicahuacán de Guerrero, Xochicoatlán, Zicatlan de Angeles			
	Tlaxcala	Apizaco	Radio	Concesión Comercial	Frecuencia Modulada de Apizaco, S.A. de C.V.	XHKZF-FM	100.3 MHz		FM Centro	FM	4, 7	10, 18	Amoloya, Apam, Emiliano Zapata, Tepicahuacán			
	Tlaxcala	Tlaxcala y San Efraim Tzotzilán	Radio	Concesión Público	Universidad Autónoma de Tlaxcala	XHUTX-FM	99.5 MHz		Radio Universidad	FM	7	10, 18	Amoloya, Apam, Tepicahuacán			
	Tlaxcala	Capitlan	Radio	Concesión Público	Gobierno del Estado de Tlaxcala	XHOL-FM	94.3 MHz		Radio Capitlan	FM	3, 4, 6, 7	8, 9, 10, 11, 12, 13, 16, 17, 18	Asacochilán, Amoloya, Apam, Cuatitlán de Hinojosa, Emiliano Zapata, Huastla de Reyes, Juárez Hidalgo, Metztitlán, Molango de Escamilla, San Agustín Tlaxiaca, Singuilarán, Tepicahuacán, Tlaxiaca, Tlaxiaca, Zicatlan de Juárez, Zimapan			
	Tlaxcala	Apizaco	Televisión	Concesión Público	Gobierno del Estado de Tlaxcala	XHTXB-TDT	22	10.1	Coordinación de Televisión de Tlaxcala	TDI Retransmisor	7	10, 18	Amoloya		Lunes a Domingo: 09:00 a 20:59 hrs. 12 horas	
	Tlaxcala	Capitlan	Televisión	Concesión Público	Gobierno del Estado de Tlaxcala	XHTCL-TDT	31	10.1	Coordinación de Radio, Cine y Televisión de Tlaxcala	TDI Retransmisor	4, 7	10, 18	Amoloya, Apam, Emiliano Zapata, Tepicahuacán, Tlaxiaca, Zimapan		Lunes a Domingo: 09:00 a 20:59 hrs. 12 horas	

Catálogo de las emisoras de radio y televisión del estado de Hidalgo

Emisoras que se ven y escuchan en la entidad															
N°	Estado / Domicilio	Población / Localidad / Ubicación	Medio	Régimen	Nombre del concesionario / permisionario	Signo	Frecuencia / GHz	Frecuencia / Canal Virtual	Nombre de la estación	Tipo de emisión	Cobertura distrital / local	Cobertura municipal	Cobertura en otras entidades / municipios	Transmisión de la señal (horas al día)	Cuenta autorización para transmitir en la región o en alguna región
	Tlaxcala	Huamantla	Televisión	Concesión Público	Gobierno del Estado de Tlaxcala	XHTM-TDT	23	10.1	Continuación de Radio, Cine y Televisión de Tlaxcala	TDT Retransmite	7	Apan, Tepicapaco		Lunes a Domingo: 06:00 a 21:59 hrs. 12 horas	
	Veracruz	Alamo	Radio	Concesión Social	El Aprendizaje es para Todos, A. C.	XHALAM-FM	90.7 MHz		SD	FM	1, 3, 4	Acacochilán, Agua Blanca de turbide, Huautla, Huautla de Reyes, Tenango de Doria, Tanguatlingo, Tlachinol			
	Veracruz	Alamo	Radio	Concesión Comercial	Radio Comunicaciones de Alamo, S.A. de C.V.	XHID-FM	89.7 MHz		Radio Alamo	FM	1, 2, 3, 4	Acacochilán, Agua Blanca de turbide, Calnali, Chapulhuacán, Huautla, Huaztlingo, Huautla de Reyes, Lodi, Tenango de Doria, Tlachinol, Xochitlán, Xochitlán, Yahualica, Zozuatlan de Angeles		Lunes a Domingo: 06:00 a 21:59 hrs. 16 horas	
	Veracruz	C. el Calvario Alamo-Tempisque	Radio	Concesión Comercial	XHORA-FM, S.A. de C.V.	XHORA-FM	93.1 MHz		La Poderosa	FM	1, 2, 3, 4, 7	Acacochilán, Agua Blanca de turbide, Calnali, Cardonal, Chapulhuacán, Huautla, Huaztlingo, Huautla de Reyes, Lodi, Tenango de Doria, Tanguatlingo, Tlachinol, Xochitlán, Xochitlán, Yahualica, Zozuatlan de Angeles			
	Veracruz	Ciudad Cuauhtémoc	Radio	Concesión Comercial	XELE del Golfo, S.A. de C.V.	XHLE-FM	105.9 MHz		La Grande	FM	1, 2, 3, 4	Chapulhuacán, Elencochilán, Juárez Hidalgo, la Misión, Molango de Escamilla, Nieves Flores, Tenango de Doria, Tepicahuacán de Guerrero, Tlachinol, Zozuatlan de Angeles, Zinapan			
	Veracruz	Orizaba	Radio	Concesión Social	La Chalmista, A.C.	XHRHV-FM	89.1 MHz		SD	FM	1	Huautla, Huaztlingo, Huautla de Reyes		Lunes a Domingo: 06:00 a 21:59 hrs. 16 horas	
	Veracruz	Chicontepec	Radio	Concesión Social	Universidad Huasteca Veracruzana, S.C.	XEHUV-FM	97.9 MHz		SD	FM	1, 2	Atlixaco, Huautla, Huaztlingo, Huautla de Reyes, San Felipe Orizatlán			
	Veracruz	Guilén Zamora	Radio	Concesión Comercial	Radio XEGF, S.A.	XHGF-FM	97.3 MHz		740 Radio/Redeado Fiesta	FM	4, 7	Acacochilán, Huautla, Tenango de Doria		Lunes a Domingo: 06:00 a 20:59 hrs. 15 horas	SI
	Veracruz	Huayacocila	Radio	Concesión Social	Fomento Cultural y Educativo, A.C.	XHFCE-FM	105.5 MHz		La Voz de los Campesinos	FM	1, 2, 3, 4, 5, 6, 7, 8, 9, 10, 11, 12, 17, 18	Atlixaco, Calnali, Cardonal, Chapulhuacán, Elencochilán, Epazoyacán, Huautla de Compio, Huautla Huaztlingo, Huautla, Huautla de Reyes, Juárez Hidalgo, la Misión, Lodi, Lodi, Meritlán, Mineral del Chico, Mineral del Monte, Molango de Escamilla, Nieves Flores, Orizatlán de Juárez, Tanguatlingo, Tlachinol, Xochitlán, Xochitlán, Yahualica, Zozuatlan de Angeles, Zinapan		Lunes a Domingo: 07:00 a 18:59 hrs. 12 horas	SI
	Veracruz	Los Pichones	Radio	Concesión Comercial	XEMCA del Golfo, S.A. de C.V.	XHMCA-FM	104.3 MHz		Dimensión 1090	FM	1, 2, 3, 4	Chapulhuacán, Elencochilán, Juárez Hidalgo, la Misión, Molango de Escamilla, Nieves Flores, Tenango de Doria, Tepicahuacán de Guerrero, Tlachinol, Zozuatlan de Angeles, Zinapan			
	Veracruz	Meritlán de la Torre	Radio	Concesión Comercial	Pedro, María Elisa, María Teresa, José Manuel y Guadalupe Mantecola Sáenz	XEHU-FM	104.5 MHz		Shock Radio	FM	4	Acacochilán, Huautla, Tenango de Doria		Lunes a Domingo: 06:00 a 22:59 hrs. 17 horas	

Catálogo de las emisoras de radio y televisión del estado de Hidalgo

Emisoras que se ven y escuchan en la entidad															
N°	Estado / Domicilio	Población / Localidad / Ubicación	Medio	Régimen	Nombre del concesionario / propietario	Signa	Frecuencia / Canal	Frecuencia / Canal Virtual	Nombre de la estación	Tipo de emisora	Cobertura distrital / local	Cobertura municipal	Cobertura en otras entidades y municipios	Transmisión de la señal 18 horas (para distrital)	Cuenta automática para transmitir en inglés o en alguna lengua
	Veracruz	Minatitlán de la Torre	Radio	Concesión Comercial	Diego Arzuola Becerra	XHHTV-FM	107.1 MHz		La Tempestad	FM	4	Huahuila		Lunes a Viernes: 06:00 a 20:59 hrs. Sábado a Domingo: 06:00 a 19:59 hrs. 16 horas	
	Veracruz	San Rafaelito	Radio	Concesión Comercial	Radio Tropical, S.A. de C.V.	XHHLUFM	89.9 MHz		La que Manda	FM	4			Lunes a Domingo: 06:00 a 20:59 hrs. 16 horas	
	Veracruz	Minatitlán	Radio	Concesión Comercial	Radio XEPT, S.A.	XHEPT-FM	99.1 MHz		Radio Minatitlán	FM	4				
	Veracruz	Plazuela	Radio	Concesión Comercial	XHPF-FM, S.A. de C.V.	XHPF-FM	93.5 MHz		La Comadre	FM	1, 2, 3, 4				
	Veracruz	Paganita Poza Rica	Radio	Concesión Comercial	Compañía Radiofónica de Poza Rica, S.A. de C.V.	XEPRA-AM XHPRF-FM	1020 MHz 102.7 MHz		Los 40 Principales	Combo	1, 3, 4	Chapulhuacán, Jalisco Hidalgo, la Misión, Nicolás Flores, Tenango de Doria, Tepihuacán de Guerrero, Tlanchinol, Zicatlán de Angeles, Zimapan		Lunes a Domingo: 06:00 a 19:59 hrs. 14 horas	
	Veracruz	Paganita de Oriente	Radio	Concesión Social	El Aprendizaje es para Todos, A. C.	XHPAPA-FM	90.3 MHz		SD	FM	4	Huahuila			
	Veracruz	Paganita de Oriente	Radio	Concesión Comercial	Radio Tajín, S.A. de C.V.	XHPV-FM	103.5 MHz		La Fiera Grapera	FM	1, 3, 4, 7	Asasochilán, Huahuila, Tenango de Doria, Tlanchinol			SI
	Veracruz	Paganita de Oriente	Radio	Concesión Comercial	Radio Club, S.A. de C.V.	XHRRR-FM	89.3 MHz		La Invasora	FM	1, 3, 4, 7	Asasochilán, Agua Blanca de turbido, Huahuila, Tenango de Doria, Tlanchinol			SI
	Veracruz	Poza Rica	Radio	Concesión Comercial	XECOV-AM, S.A. de C.V.	XHCOV-FM	105.9 MHz		Radio Lobo	FM	1, 3, 4	Asasochilán, Agua Blanca de turbido, Huahuila, Huazalingo, Huahuila, Tenango de Doria, Xochitlán, Xochitlán			
	Veracruz	Poza Rica	Radio	Concesión Comercial	Radio Tropicana, S.A. de C.V.	XHEJDFM	100.9 MHz		Radio Mundo	FM	1, 3, 4, 7	Asasochilán, Agua Blanca de turbido, Huahuila, Huahuila, Tenango de Doria, Tlanchinol, Xochitlán			
	Veracruz	Poza Rica	Radio	Concesión Comercial	Radio XEPW, S.A. de C.V.	XHPW-FM	94.7 MHz		Tu Música	FM	1, 3, 4, 7	Asasochilán, Agua Blanca de turbido, Huahuila, Huahuila, Tenango de Doria, Tlanchinol, Xochitlán			
	Veracruz	Poza Rica	Radio	Concesión Comercial	Estudio 101.9, S.A. de C.V.	XHRC-FM	101.9 MHz		Era FM	FM	1, 3, 4, 7	Asasochilán, Agua Blanca de turbido, Cahual, Huahuila, Huazalingo, Huahuila, Molango de Escamilla, San Bartolo Tulotepec, Tenango de Doria, Tlanchinol, Xochitlán, Xochitlán, Yahuila			
	Veracruz	Poza Rica	Radio	Concesión Comercial	Transmision Regional Radio Fórmula, S.A. de C.V.	XHXX-FM	100.1 MHz		Radio Fórmula	FM	1, 3, 4, 7	Asasochilán, Agua Blanca de turbido, Huahuila, Tenango de Doria, Tlanchinol			
	Veracruz	Pueblo Viejo	Radio	Concesión Comercial	Comercializadora de Emisoras Radiofónicas, S.A. de C.V.	XHAR-FM	101.7 MHz		Radioarena	FM	1, 2, 3, 4	Chapulhuacán, Jalisco Hidalgo, Mexzítlan, Nicolás Flores, Tepihuacán de Guerrero, Xochitlán, Zicatlán de Angeles, Zimapan			
	Veracruz	Pueblo Viejo	Radio	Concesión Comercial	Impulsora Moderna del Radio, S.A.	XHETU-FM	99.3 MHz		Radio Tempijco	FM	1, 2, 3, 4	Chapulhuacán, Jalisco Hidalgo, la Misión, Nicolás Flores, Tepihuacán de Guerrero, Tlanchinol, Zicatlán de Angeles, Zimapan			

268

269

Catálogo de las emisoras de radio y televisión del estado de Hidalgo

Emisoras que se ven y escuchan en la entidad																
N°	Estado / Domicilio	Población / Localidad / Ubicación	Medio	Régimen	Nombre del concesionario / permisionario	Signa	Frecuencia / Canal	Porcentaje / Canal Virtual	Nombre de la estación	Tipo de emisión	Cobertura distrital / local	Cobertura municipal	Cobertura en otras entidades y municipios	Transmisión en 3D (puede alertarse)	Comentarios adicionales para transmitir en lugares o en alguna lengua	
	Veracruz	Xalapa	Televisión	Concesión Comercial	Telemax, S.A. de C.V.	XHAI-TDT	41	6.1	SD	TDT	1, 3, 4, 7	Azacochitán, Huautla, Huazalingo, Huahuila, Huajucla de Reyes, Lolila, Tenango de Dora, Tlanchinol, Xochitlapan, Yahualica				
	Veracruz	Xalapa	Televisión	Concesión Comercial		XHAI-TDT	41.2	6.2	SD	TDT	1, 3, 4, 7	2, 3, 4, 9, 10, 18	Azacochitán, Huautla, Huazalingo, Huahuila, Huajucla de Reyes, Lolila, Tenango de Dora, Tlanchinol, Xochitlapan, Yahualica			
	Veracruz	Xalapa	Televisión	Concesión Comercial	Radioeléctrica de México Norte, S.A. de C.V.	XHCLV-TDT	45	16.1	SD	TDT	1, 3, 4, 7	2, 3, 4, 9, 10, 18	Azacochitán, Huautla, Huazalingo, Huahuila, Huajucla de Reyes, Lolila, Tenango de Dora, Tlanchinol, Xochitlapan, Yahualica			
	Veracruz	Perote	Televisión	Concesión Comercial	Televisión Azteca, S.A. de C.V.	XHCFE-TDT	33	7.1	Azteca 7	TDT	4	9, 10	Huahuila			
	Veracruz	Perote	Televisión	Concesión Comercial		XHCFE-TDT	33.2	7.2	A+	Multiprogramación	4	8, 10	Huahuila			
	Veracruz	Perote	Televisión	Concesión Comercial	Televisión Azteca, S.A. de C.V.	XHCIT-TDT	31	1.1	Azteca Uno	TDT	4	9, 10	Huahuila			
	Veracruz	Perote	Televisión	Concesión Comercial		XHCIT-TDT	31.2		ADN 40	Multiprogramación	4	9, 10	Huahuila			
	Veracruz	Xalapa	Televisión	Concesión Público	Sistema Público de Radiodifusión del Estado Mexicano	XHOPXA-TDT	35	14.1	Una Voz con Todos	TDT	1, 3, 4	2, 3, 4, 9	Huautla, Huazalingo, Huahuila, Huajucla de Reyes, Tenango de Dora, Tlanchinol, Xochitlapan			
	Veracruz	Xalapa	Televisión	Concesión Público		XHOPXA-TDT	35.2	11.1	Canal Once	Multiprogramación	1, 3, 4	2, 3, 4, 9	Huautla, Huazalingo, Huahuila, Huajucla de Reyes, Tenango de Dora, Tlanchinol, Xochitlapan			
	Veracruz	Xalapa	Televisión	Concesión Público		XHOPXA-TDT	35.3	22.1	Canal 22	Multiprogramación	1, 3, 4	2, 3, 4, 9	Huautla, Huazalingo, Huahuila, Huajucla de Reyes, Tenango de Dora, Tlanchinol, Xochitlapan			
	Veracruz	Xalapa	Televisión	Concesión Público		XHOPXA-TDT	35.4			Multiprogramación	1, 3, 4	2, 3, 4, 9	Huautla, Huazalingo, Huahuila, Huajucla de Reyes, Tenango de Dora, Tlanchinol, Xochitlapan			
	Veracruz	Xalapa	Televisión	Concesión Público	Cadena Trece I, S.A. de C.V.	XHOPXA-TDT	35.5	20.1	TV UNAM	Multiprogramación	1, 3, 4	2, 3, 4, 9	Huautla, Huazalingo, Huahuila, Huajucla de Reyes, Tenango de Dora, Tlanchinol, Xochitlapan			
	Veracruz	Cerro Acah, Tuxtepec, Pánuco, Poza Rica, Tlaxiaco, de México	Televisión	Concesión Comercial		XHCTCZ-TDT	25	3.1	Imagen Televisión	TDT	4	9	Huahuila			

271

Catálogo de las emisoras de radio y televisión del estado de Jalisco

[illegible]

Catálogo de las emisoras de radio y televisión del estado de Jalisco

[illegible]

N°	Estado / Domiciliada	Población / Localidad / Ubicación	Medio	Régimen	Nombre del concesionario / permisionario	Signa	Frecuencia / Canal	Frecuencia / Canal Virtual	Número de la estación	Tipo de emisión	Cobertura distrital (km²)	Cobertura distrital local	Cobertura municipal	Cobertura en otras entidades y municipios	Tempestad de recepción de la señal (en horas)	Condiciones especiales para transmitir en inglés con algún lenguaje
21	Jalisco	Encarnación de Díaz	Radio	Concesión Comercial	Graciela González del Villar	XHPED-FM	95.3 MHz			FM	2, 3	2, 3	Encarnación de Díaz, San Juan de los Lagos, Tlaxiaco	Agua Calientes: Agua Calientes	Tempestad de recepción de la señal (en horas)	
22	Jalisco	Encarnación de Díaz	Radio	Concesión Social	Rodrigo Rodríguez Reyes	XHRRR-FM	89.5 MHz		RRR 89.5 FM	FM	1, 2, 3, 12, 17, 20	1, 2, 3, 12, 17, 20	Agua Calientes: Agua Calientes, Asientos, Caxula, Coto, El Llano, Jesús María, Padilla de Arriaga, Río con de Romo, San Francisco de los Rios, San José de Guasca, Tepic	Agua Calientes: Agua Calientes, Asientos, Caxula, Coto, El Llano, Jesús María, Padilla de Arriaga, Río con de Romo, San Francisco de los Rios, San José de Guasca, Tepic	Tempestad de recepción de la señal (en horas)	
23	Jalisco	Guadalupe	Radio	Concesión Comercial	Radio Tapala, S.A. de C.V.	XEDA-FM	97.1 MHz		Ke Buena 97.1	FM	1, 3, 4, 6, 7, 8, 9, 10, 11, 12, 13, 14, 15, 16, 17, 18, 19, 20	1, 2, 13, 14, 15, 16, 17, 18, 19, 20	Agua Calientes: Agua Calientes, Asientos, Caxula, Coto, El Llano, Jesús María, Padilla de Arriaga, Río con de Romo, San Francisco de los Rios, San José de Guasca, Tepic	Agua Calientes: Agua Calientes, Asientos, Caxula, Coto, El Llano, Jesús María, Padilla de Arriaga, Río con de Romo, San Francisco de los Rios, San José de Guasca, Tepic	Tempestad de recepción de la señal (en horas)	
24	Jalisco	Guadalupe	Radio	Concesión Comercial	Fórmula Radiofónica, S.A. de C.V.	XEDON-AM	1280 kHz		Radio Fórmula Jalisco	AM	1, 4, 6, 7, 8, 9, 10, 11, 12, 13, 14, 15, 16, 17, 18, 19, 20	1, 4, 6, 7, 8, 9, 10, 11, 12, 13, 14, 15, 20	Agua Calientes: Agua Calientes, Asientos, Caxula, Coto, El Llano, Jesús María, Padilla de Arriaga, Río con de Romo, San Francisco de los Rios, San José de Guasca, Tepic	Agua Calientes: Agua Calientes, Asientos, Caxula, Coto, El Llano, Jesús María, Padilla de Arriaga, Río con de Romo, San Francisco de los Rios, San José de Guasca, Tepic	Tempestad de recepción de la señal (en horas)	
25	Jalisco	Guadalupe	Radio	Concesión Comercial	Radio XEDN, S.A. de C.V.	XEDKN-AM	1250 kHz		DK 1250 AM	AM	1, 3, 4, 6, 7, 8, 9, 10, 11, 12, 13, 14, 15, 16, 17, 20	1, 3, 4, 6, 7, 8, 9, 10, 11, 12, 13, 14, 15, 16, 17, 20	Agua Calientes: Agua Calientes, Asientos, Caxula, Coto, El Llano, Jesús María, Padilla de Arriaga, Río con de Romo, San Francisco de los Rios, San José de Guasca, Tepic	Agua Calientes: Agua Calientes, Asientos, Caxula, Coto, El Llano, Jesús María, Padilla de Arriaga, Río con de Romo, San Francisco de los Rios, San José de Guasca, Tepic	Tempestad de recepción de la señal (en horas)	
26	Jalisco	Guadalupe	Radio	Concesión Comercial	Fórmula Radiofónica, S.A. de C.V.	XEDON-AM	1230 kHz		Radio Fórmula Jalisco	AM	1, 4, 6, 7, 8, 9, 10, 11, 12, 13, 14, 15, 16, 17, 20	1, 4, 6, 7, 8, 9, 10, 11, 12, 13, 14, 15, 16, 17, 20	Agua Calientes: Agua Calientes, Asientos, Caxula, Coto, El Llano, Jesús María, Padilla de Arriaga, Río con de Romo, San Francisco de los Rios, San José de Guasca, Tepic	Agua Calientes: Agua Calientes, Asientos, Caxula, Coto, El Llano, Jesús María, Padilla de Arriaga, Río con de Romo, San Francisco de los Rios, San José de Guasca, Tepic	Tempestad de recepción de la señal (en horas)	

Emisoras que se ven y escuchan en la entidad

Catálogo de las emisoras de radio y televisión del estado de Jalisco

[illegible]

--	--	--	--

N°	Estado / Domicilio de la estación	Población / Localidad / Ubicación	Redio	Régimen	Nombre del concesionario / permisionario	Sígnal	Frecuencia / Canal Virtual	Nombre de la estación	Tipo de emisor	Cobertura distrital / Intenal	Cobertura distrital local	Cobertura municipal	Cobertura en otras entidades y municipios	Horarios de transmisión en inglés o en alguna lengua
38	Jalisco	Guadaluajara	Ráfío	Conexión Comercial	Administradora Avarangi, S.A. de C.V.	XMMV-FM	100.3 MHz	Super-Rex	FM	1, 3, 4, 6, 7, 8, 9, 10, 11, 12, 13, 14, 15, 16, 17, 18, 19, 20	1, 3, 4, 6, 7, 8, 9, 10, 11, 12, 13, 14, 15, 16, 17, 18, 19, 20	Acatlán de Juárez, Amatlán, Atmijales de Bizuelva, Atzacolico El Alto, Chapala, Cocula, Cuapala, El Arenal, El Salto, Guadaluajara, Ixtahuacán de los Reyes, La Estrella, Los Hornos, Mazamitla de la Paz, Mazamiña, Poncitlán, Quilpan, San Ignacio Cerro Gordo, San Pedro Tlaxapeque, Talá, Teocuitlán, Teocuitlán de Corona, Tepic, Toluca, Tototlán, Valle de Guadalupe, Villa Corona, Yutualco de González Gallo, Zacaco de Torres, Zapopan, Zapotlán del Rey, Zapotillango	Michoacán: Colimatlán de Regules, Juchitán Zacatecas: Benito Juárez, Juchitán, Mezquital del Oro, Moyahua de Estrada, Norisland de Mejía, Santa María de la Paz, Tlal de González Ortega, Trinidad García de la Cadena	
39	Jalisco	Guadaluajara	Ráfío	Conexión Comercial	Radio Sistema de Occidente, S.A. de C.V.	XMBIO-FM	92.3 MHz	Fiesta Mexicana	FM	1, 3, 4, 6, 7, 8, 9, 10, 11, 12, 13, 14, 15, 16, 17, 18, 19, 20	1, 3, 4, 6, 7, 8, 9, 10, 11, 12, 13, 14, 15, 16, 17, 18, 19, 20	Acatlán de Juárez, Amatlán de Mercado, Arrieta, Arrieta, Arrieta, Buena Vista, Cuapala, El Arenal, El Salto, Guadaluajara, Ixtahuacán de los Reyes, La Estrella, Los Hornos, Mazamitla de la Paz, Mazamiña, Poncitlán, Quilpan, San Ignacio Cerro Gordo, San Pedro Tlaxapeque, Talá, Teocuitlán, Teocuitlán de Corona, Tepic, Toluca, Tototlán, Valle de Guadalupe, Villa Corona, Yutualco de González Gallo, Zacaco de Torres, Zapopan, Zapotlán del Rey, Zapotillango	Michoacán: Colimatlán de Regules, Juchitán, los Reyes Zacatecas: Benito Juárez, Juchitán, Mezquital del Oro, Moyahua de Estrada, Norisland de Mejía, Santa María de la Paz, Tlal de González Ortega, Trinidad García de la Cadena	
40	Jalisco	Guadaluajara	Ráfío	Conexión Comercial	Medios de Información de Occidente, S.A. de C.V.	XHEDA-FM	89.1 MHz	Bella grupera	FM	1, 3, 4, 6, 6, 7, 8, 9, 10, 11, 12, 13, 14, 15, 16, 17, 18, 19, 20	1, 3, 4, 6, 7, 8, 9, 10, 11, 12, 13, 14, 15, 16, 17, 18, 19, 20	Acatlán de Juárez, Amatlán, Atmijales de Bizuelva, Atzacolico El Alto, Chapala, Cocula, Cuapala, El Arenal, El Salto, Guadaluajara, Ixtahuacán de los Reyes, La Estrella, Los Hornos, Mazamitla de la Paz, Mazamiña, Poncitlán, Quilpan, San Ignacio Cerro Gordo, San Pedro Tlaxapeque, Talá, Teocuitlán, Teocuitlán de Corona, Tepic, Toluca, Tototlán, Valle de Guadalupe, Villa Corona, Yutualco de González Gallo, Zacaco de Torres, Zapopan, Zapotlán del Rey, Zapotillango	Michoacán: Colimatlán de Regules, los Reyes Zacatecas: Benito Juárez, Juchitán, Mezquital del Oro, Moyahua de Estrada, Norisland de Mejía, Santa María de la Paz, Tlal de González Ortega, Trinidad García de la Cadena	
41	Jalisco	Guadaluajara	Ráfío	Conexión Comercial	Estéreo Mundo, S.A. de C.V.	XHGEO-FM	91.5 MHz	Zone 3	FM	1, 3, 4, 6, 7, 8, 9, 10, 11, 12, 13, 14, 15, 16, 17, 18, 19, 20	1, 3, 4, 6, 7, 8, 9, 10, 11, 12, 13, 14, 15, 16, 17, 18, 19, 20	Acatlán de Juárez, Amatlán, Atmijales de Bizuelva, Atzacolico El Alto, Chapala, Cocula, Cuapala, El Arenal, El Salto, Guadaluajara, Ixtahuacán de los Reyes, La Estrella, Los Hornos, Mazamitla de la Paz, Mazamiña, Poncitlán, Quilpan, San Ignacio Cerro Gordo, San Pedro Tlaxapeque, Talá, Teocuitlán, Teocuitlán de Corona, Tepic, Toluca, Tototlán, Valle de Guadalupe, Villa Corona, Yutualco de González Gallo, Zacaco de Torres, Zapopan, Zapotlán del Rey, Zapotillango	Michoacán: Colimatlán de Regules, Juchitán Zacatecas: Benito Juárez, Juchitán, Mezquital del Oro, Moyahua de Estrada, Norisland de Mejía, Santa María de la Paz, Tlal de González Ortega, Trinidad García de la Cadena	
42	Jalisco	Guadaluajara	Ráfío	Conexión Comercial	Metropolitana de Frecuencia Modificada, S.A. de C.V.	XHE-CFM	98.7 MHz	Radio Absoluta	FM	1, 3, 4, 6, 7, 8, 9, 10, 11, 12, 13, 14, 15, 16, 17, 18, 19, 20	1, 3, 4, 6, 7, 8, 9, 10, 11, 12, 13, 14, 15, 16, 17, 18, 19, 20	Acatlán de Juárez, Amatlán, Atmijales de Bizuelva, Atzacolico El Alto, Chapala, Cocula, Cuapala, El Arenal, El Salto, Guadaluajara, Ixtahuacán de los Reyes, La Estrella, Los Hornos, Mazamitla de la Paz, Mazamiña, Poncitlán, Quilpan, San Ignacio Cerro Gordo, San Pedro Tlaxapeque, Talá, Teocuitlán, Teocuitlán de Corona, Tepic, Toluca, Tototlán, Valle de Guadalupe, Villa Corona, Yutualco de González Gallo, Zacaco de Torres, Zapopan, Zapotlán del Rey, Zapotillango	Michoacán: Colimatlán de Regules Zacatecas: Benito Juárez, Juchitán, Mezquital del Oro, Moyahua de Estrada, Norisland de Mejía, Santa María de la Paz, Tlal de González Ortega, Trinidad García de la Cadena	

[illegible]

280

281

[illegible]

[illegible]

[illegible]

[illegible]

[illegible]

Emisoras que se ven y escuchan en la entidad

290

291

[illegible]

Catálogo de las emisoras de radio y televisión del estado de Jalisco

Emisoras que se crey y se creaban en la entidad																
N°	Estado / Domicilio	Población / Localidad / Ubicación	Medio	Régimen	Nombre del concesionario / propietario	Signa	Frecuencia / Canal	Frecuencia / Canal Virtual	Nombre de la estación	Tipo de emisión	Cobertura estatal / federal	Cobertura distrital local	Cobertura municipal	Cobertura en otros estados y municipios	Transmisión de video (para señalada)	Comentarios para cualquier otro caso, o alguna lengua
131	Jalisco	Guadalajara	Televisión	Concesión Pública	Sistema Público de Radiodifusión del Estado Mexicano			14.1	Una Voz con Todos	TDT	1, 3, 4, 5, 6, 7, 8, 9, 10, 11, 12, 13, 14, 15, 16, 17, 18, 19, 20	1, 3, 4, 5, 6, 7, 8, 9, 10, 11, 12, 13, 14, 15, 16, 17, 18, 19, 20	Acatic, Acapulco de Juárez, Arriola, El Alto, Chapala, Coahuila, Cuautla, Cuernavaca, El Salto, Guadalupe, Irapuato, Jalisco, San Martín Hidalgo, San Pedro Rito, Juchitán, Tala, Tepic,			

[illegible]

Catálogo de las emisoras de radio y televisión del estado de Jalisco

Emisoras que se ven y escuchan en la entidad														Cuenta automática para transmitir en inglés o en alguna lengua	
N°	Estado / Domicilio	Población / Localidad / Ubicación	Ne/dio	Régimen	Nombre del concesionario / propietario	Signi	Frecuencia / Canal	Frecuencia / Canal Virtual	Nombre de la estación	Tipo de emisión	Cobertura distrital local	Cobertura municipal	Cobertura en otras entidades y municipios	Transmisión menos de 18 horas (fecha y hora)	Cuenta automática para transmitir en inglés o en alguna lengua
	Aguaascalientes	El Sauz II El Sauz	Ra/dio	Concesión Comercial	Josefina Reyes Salguero	XERY-AM XREY-FM	660 KHz. 102.9 MHz.		La Kolante	Migración AM-FM	1, 2, 3, 20	1, 2, 3, 20			
	Aguaascalientes	Jesús María	Ra/dio	Concesión Público	Gobierno del Estado de Aguascalientes	XRM-FM	98.1 MHz.		Alternativa	Retransmisión	2, 3	Encarnación de Díaz, Lago de Moreno, Teocaltiche, Villa Hidalgo			
	Aguaascalientes	Aguaascalientes	Ra/dio	Concesión Público	Gobierno del Estado de Aguascalientes	XHRTA-FM	92.7 MHz.		Tu estación	Retransmisión	1, 2, 3, 20	Ciudad de Oregón, Encarnación de Díaz, Jiliscoatlán, Lago de Moreno, San Ignacio Cerro Gordo, San Juan de los Lagos, Teocaltiche, Villa Hidalgo, Venustiano Carranza			
	Aguaascalientes	Aguaascalientes	Televisión	Concesión Público	Gobierno del Estado de Aguascalientes	XHCGA-TDT	26	26.1	Canal 26, tu Canal	TDT	1, 2, 3	Encarnación de Díaz, Lago de Moreno, Ojuelos de Jalisco, Teocaltiche, Villa Hidalgo			
	Aguaascalientes	Aguaascalientes	Televisión	Concesión Público	Gobierno del Estado de Aguascalientes	XHCGA-TDT	26.2	26.2	Agu TV	Multiprogramación	1, 2, 3	Encarnación de Díaz, Lago de Moreno, Ojuelos de Jalisco, Teocaltiche, Villa Hidalgo			
	Aguaascalientes	Aguaascalientes	Televisión	Concesión General	Radio Televisión de México Norte, S.A. de C.V.	XHAQU-TDT	32	9.1	Local	TDT	1, 2, 3, 10, 12, 15, 17, 20	Amatitlán, Caldas de Oregón, Encarnación de Díaz, Jiliscoatlán, Jesús María, Lago de Moreno, Mexcala, Ojuelos de Jalisco, San Diego de Aguilera, San Ignacio Cerro Gordo, San Juan de los Lagos, San Julián, San Miguel El Alto, Teocaltiche, Tepetitlán de Moreno, Unión de San Antonio, Valle de Guadalupe, Villa Hidalgo, Venustiano Carranza			
	Aguaascalientes	Aguaascalientes	Televisión	Concesión General	Radio Televisión de México Norte, S.A. de C.V.	XHAQU-TDT	32.2	9.2	Local	TDT	1, 2, 3, 10, 12, 15, 17, 20	Amatitlán, Caldas de Oregón, Encarnación de Díaz, Jiliscoatlán, Jesús María, Lago de Moreno, Mexcala, Ojuelos de Jalisco, San Diego de Aguilera, San Ignacio Cerro Gordo, San Juan de los Lagos, San Julián, San Miguel El Alto, Teocaltiche, Tepetitlán de Moreno, Unión de San Antonio, Valle de Guadalupe, Villa Hidalgo, Venustiano Carranza			
	Aguaascalientes	Aguaascalientes	Televisión	Concesión General	Televisión, S.A. de C.V.	XHAG-TDT	35	5.1	Canal 5	TDT	1, 2, 3, 10, 12, 15, 17, 20	Amatitlán, Caldas de Oregón, Encarnación de Díaz, Jiliscoatlán, Jesús María, Lago de Moreno, Mexcala, Ojuelos de Jalisco, San Diego de Aguilera, San Ignacio Cerro Gordo, San Juan de los Lagos, San Julián, San Miguel El Alto, Teocaltiche, Tepetitlán de Moreno, Unión de San Antonio, Valle de Guadalupe, Villa Hidalgo, Venustiano Carranza			
	Aguaascalientes	Aguaascalientes	Televisión	Concesión General	Televisión, S.A. de C.V.	XHAG-TDT	29	7.1	Azteca 7	TDT	1, 2, 3, 20	Amatitlán, Caldas de Oregón, Encarnación de Díaz, Jiliscoatlán, Lago de Moreno, San Diego de Aguilera, San Ignacio Cerro Gordo, San Juan de los Lagos, San Julián, San Miguel El Alto, Teocaltiche, Unión de San Antonio, Valle de Guadalupe, Venustiano Carranza			

Catálogo de las emisoras de radio y televisión del estado de Jalisco															
Emisoras que se ven y escuchan en la entidad															
N°	Estado / Domicilio	Población / Localidad / Ubicación	Medio	Régimen	Nombre del concesionario / permisionario	Signo	Frecuencia / Canal	Frecuencia / Canal Virtual	Nombre de la estación	Tipo de emisión	Cobertura distrital (especial)	Cobertura distrital local	Cobertura en otras entidades y municipios	Trámites nuevos de 18 meses (para justificar)	Cuentas administrativas que tramiten en otros en alguna lengua
	Aguaascalientes	Aguaascalientes	Televisión	Concesión Comercial	168835007 ZAF502L S.A. de C.V.	XHEGA-TDT	29.2	7.2	A+	Multiprogramación	1, 2, 3, 20	1, 2, 3, 20	Acandía, Cajalates de Obregón, Encarnación de Díaz, Jaliscoatlán, Lagos de Moreno, San Diego de Agüero, San Ignacio Cerro Gordo, San Juan de los Lagos, San Julián, San Miguel El Alto, Tepicatlán, Unión de San Antonio, Villa Hidalgo, Yahuatlaca de González Gallo		
	Aguaascalientes	Aguaascalientes	Televisión	Concesión Comercial		XHUCM-TDT	30	1.1	Adriaca 13	TDI	1, 2, 3, 20	1, 2, 3, 20	Acandía, Cajalates de Obregón, Encarnación de Díaz, Jaliscoatlán, Lagos de Moreno, San Diego de Agüero, San Ignacio Cerro Gordo, San Juan de los Lagos, San Julián, San Miguel El Alto, Tepicatlán, Unión de San Antonio, Villa Hidalgo, Yahuatlaca de González Gallo		
	Aguaascalientes	Aguaascalientes	Televisión	Concesión Comercial	Televisión Azteca, S.A. de C.V.	XHUCM-TDT	30.2	1.2	Proyecto 40	Multiprogramación	1, 2, 3, 20	1, 2, 3, 20	Acandía, Cajalates de Obregón, Encarnación de Díaz, Jaliscoatlán, Lagos de Moreno, San Diego de Agüero, San Ignacio Cerro Gordo, San Juan de los Lagos, San Julián, San Miguel El Alto, Tepicatlán, Unión de San Antonio, Villa Hidalgo, Yahuatlaca de González Gallo		
	Aguaascalientes	Aguaascalientes	Televisión	Concesión Pública		XHOPAG-TDT		14.1	Una Voz con Todos	TDI	1, 2, 3	1, 2, 3	Cajalates de Obregón, Encarnación de Díaz, Jaliscoatlán, Lagos de Moreno, San Juan de los Lagos, San Miguel El Alto, Tepicatlán, Villa Hidalgo		
	Aguaascalientes	Aguaascalientes	Televisión	Concesión Pública		XHOPAG-TDT		11.1	Canal Once	Multiprogramación	1, 2, 3	1, 2, 3	Cajalates de Obregón, Encarnación de Díaz, Jaliscoatlán, Lagos de Moreno, San Juan de los Lagos, San Miguel El Alto, Tepicatlán, Villa Hidalgo		
	Aguaascalientes	Aguaascalientes	Televisión	Concesión Pública		XHOPAG-TDT		22.1	Canal 22	Multiprogramación	1, 2, 3	1, 2, 3	Cajalates de Obregón, Encarnación de Díaz, Jaliscoatlán, Lagos de Moreno, San Juan de los Lagos, San Miguel El Alto, Tepicatlán, Villa Hidalgo		
	Aguaascalientes	Aguaascalientes	Televisión	Concesión Pública	Sistema Público de Radiodifusión del Estado Mexicano	XHOPAG-TDT	47	14.2	INGENIO TV	Multiprogramación	1, 2, 3	1, 2, 3	Cajalates de Obregón, Encarnación de Díaz, Jaliscoatlán, Lagos de Moreno, San Juan de los Lagos, San Miguel El Alto, Tepicatlán, Villa Hidalgo		
	Aguaascalientes	Aguaascalientes	Televisión	Concesión Pública		XHOPAG-TDT		20.1	TV UNAM	Multiprogramación	1, 2, 3	1, 2, 3	Cajalates de Obregón, Encarnación de Díaz, Jaliscoatlán, Lagos de Moreno, San Juan de los Lagos, San Miguel El Alto, Tepicatlán, Villa Hidalgo		
	Aguaascalientes	Aguaascalientes	Televisión	Concesión Pública		XHOPAG-TDT		46.1	Canal del Congreso	Multiprogramación	1, 2, 3	1, 2, 3	Cajalates de Obregón, Encarnación de Díaz, Jaliscoatlán, Lagos de Moreno, San Juan de los Lagos, San Miguel El Alto, Tepicatlán, Villa Hidalgo		
	Aguaascalientes	Aguaascalientes	Televisión	Concesión Comercial	Cadena Trece I, S.A. de C.V.	XHCTAG-TDT	18	3.1	Imagen TV	TDI	1, 2, 3, 10, 12, 15, 17, 20	1, 2, 3, 10, 12, 15, 17, 20	Acandía, Cajalates de Obregón, Encarnación de Díaz, Jaliscoatlán, Jesús María, Lagos de Moreno, San Diego de Agüero, San Ignacio Cerro Gordo, San Juan de los Lagos, San Julián, San Miguel El Alto, Tepicatlán, Tepicatlán de Montes, Unión de San Antonio, Valle de Guastatipa, Villa Hidalgo, Yahuatlaca de González Gallo		

Emisoras que se ven y escuchan en la entidad															Cuenta información por trámite en días en alguna lengua	
N°	Estado / Domicilio / ubicación	Población / Localidad / ubicación	Medio	Régimen	Nombre del concesionario / permisionario	Sígnal	Frecuencia / Canal	Frecuencia / Canal Virtual	Número de la estación	Tipo de emisión	Cobertura distrital (Módul)	Cobertura distrital local	Cobertura municipal	Cobertura en otras entidades y municipios	Trámite nuevo de 13 hrs. (hasta ajustada)	
	Colima	Manzanillo	Radio	Concesión Social	Radio Cultural y Educativa de México, A.C.	XHAMZ-FM	92.1 MHz		SD	FM	18	18	Ciudad Cuicuilco, Chihuahua			
	Colima	Manzanillo (Centro del Tour)	Radio	Concesión Comercial	La Onda del Mar, S.A. de C.V.	XHMZO-FM	92.9 MHz		Frecuencia Temporaria	FM	5, 18, 19	5, 18, 19	Audán de Navarro, Cuernavaca, Cuicuilco, Cuicuilco de García, Barragán, la Huerta, Tapalpa, Toluca, Toluca, Toluca, Toluca			
	Colima	Tecmín	Radio	Concesión Comercial	Radio Armería, S.A. de C.V.	XHEIMX-FM	106.1 MHz	SD	Radio Max	FM	18, 19	18, 19	Zapotlán de Vadillo		Lunes a Domingo 08:00 a 15:59 hrs. 18 horas	
	Colima	Tecmín	Radio	Concesión Comercial	XHECO-FM, S.A. de C.V.	XHECO-FM	90.9 MHz		Kabana	FM	17, 18, 19	17, 18, 19	Ciudad Cuicuilco, Cuicuilco de García, Barragán, Manzanillo, Pinaro, San Gabriel, Tancitaro de Gordiano, Tapalpa, Toluca, Toluca, Toluca, Valle de Juárez, Zapotlán de Vadillo			
	Colima	Colima	Televisión	Concesión Pública	Gobierno del Estado de Colima	XHAMO-TDT	11	12.1	Canal 11	TDT	17, 18, 19	17, 18, 19	Pinaro, Tapalpa, Toluca, Toluca, Toluca, Toluca, Toluca, Toluca, de Vadillo		Lunes a Viernes 08:00 a 23:59 hrs. Sábados 8 horas Sábados 8 horas 10:00 a 15:59 hrs. 6 horas	
	Colima	Colima	Televisión	Concesión Comercial	Televisión, S.A. de C.V.	XHBZ-TDT	16	2.1	Las Estrellas	TDT	17, 18, 19	17, 18, 19	Amatitlán, Atoyac, Cuicuilco, El Limón, Gómez Farias, Pinaro, San Gabriel, Tancitaro de Gordiano, Tapalpa, Toluca, Toluca, Toluca, Toluca, Montenegro, Tepic, Toluca, Toluca, Toluca, Toluca, Toluca, Toluca, de Juárez, Zapotlán de Vadillo, Zapotlán El Grande			
	Colima	Colima	Televisión	Concesión Comercial	T.V. de los Moctes, S.A. de C.V.	XHCC-TDT	17	5.1	Canal 5	TDT	17, 18, 19	17, 18, 19	Amatitlán, Atoyac, Cuicuilco, El Limón, Gómez Farias, la Manzana de la Paz, Manzanillo, Pinaro, San Gabriel, Tancitaro de Gordiano, Tapalpa, Tancitaro de Gordiano, Tapalpa, Toluca, Toluca, Toluca, Toluca, Toluca, Valle de Juárez, Zapotlán, Zapotlán de Vadillo, Zapotlán El Grande			
	Colima	Colima	Televisión	Concesión Comercial	Radio Televisión de México Norte, S.A. de C.V.	XHCKW-TDT	45	9.1	Local	TDT	17, 18, 19	17, 18, 19	Pinaro, Tapalpa, Toluca, Toluca, Toluca, Toluca, Toluca, Toluca, de Vadillo			
	Colima	Manzanillo	Televisión	Concesión Comercial	Radio Televisión de México Norte, S.A. de C.V.	XHMAW-TDT	42	9.1	Local	TDT	18	18	Chihuahua			
	Colima	Colima	Televisión	Concesión Comercial	Televisión Adifon, S.A. de C.V.	XHKF-TDT	43	1.1	Adifon Uno	TDT	10, 12, 17, 18, 19	10, 12, 17, 18, 19	Amatitlán, Atoyac, Gómez Farias, la Manzana de la Paz, Manzanillo, Pinaro, Tancitaro de Gordiano, Tapalpa, Tancitaro, Tancitaro de Montenegro, Tapalpa El Alto, Toluca, Toluca, Toluca, Toluca, Toluca, Toluca, Toluca, Toluca, Toluca, Toluca, Toluca, Toluca, Zapotlán El Grande			
	Colima	Colima	Televisión	Concesión Comercial		XHKF-TDT	43.2	1.2	ADN 40	Multiprogramación	10, 12, 17, 18, 19	10, 12, 17, 18, 19	Amatitlán, Atoyac, Gómez Farias, la Manzana de la Paz, Manzanillo, Pinaro, Tancitaro de Gordiano, Tapalpa, Tancitaro, Tancitaro de Montenegro, Tapalpa El Alto, Toluca, Toluca, Toluca, Toluca, Toluca, Toluca, Toluca, Toluca, Toluca, Toluca, Toluca, Toluca, Zapotlán El Grande			

Catálogo de las emisoras de radio y televisión del estado de Jalisco

Emisoras que se ven y escuchan en la entidad										Cobertura de las emisoras de radio y televisión del estado de Jalisco							
N°	Estado / Domicilio	Población / Localidad / Ubicación	Medio	Régimen	Nombre del concesionario / propietario	Signa	Frecuencia / Canal	Frecuencia / Canal Virtual	Nombre de la estación	Tipo de emisión	Cobertura estatal / federal	Cobertura estatal local	Cobertura municipal	Cobertura en otras entidades y municipios	Transmisión de audio y video 18 horas (para internet y alguna lengua)		
	Guajalajara	Celaya Cortazar	Radio	Concesión Comercial	Corporación Radifónos de Celaya, S.A. de C.V.	XHQRO-FM	107.5 MHz.		Radar	FM	2, 3	2, 3	Arandas, Jesús María		Lunes a Viernes: 06:00 a 13:59 hrs. 16 HORAS 07:00 a 13:59 hrs. 15 HORAS 07:00 a 13:59 hrs. Domingo: 07:00 a 13:59 hrs. 16 HORAS		
	Guajalajara	Guajalajara	Radio	Concesión Comercial	Radio Santa Fe de Guajalajara, S.A.	XEFIL-AM XHFIL-FM	1500 MHz. 90.7 MHz.		Radio Santa Fe de Guajalajara	Combo	2, 3, 15	2, 3, 15	Jesús María				
	Guajalajara	Guajalajara	Radio	Concesión Comercial	XEGTO, S.A.	XEGTO-AM XHGTQ-FM	599 kHz 95.9 MHz.		La Nueva	Combo	2, 3, 15	2, 3, 15	Arandas, Apaxtlan, Degolladero, Encarnación de Díaz, Jaliscoatlán, Jesús María, Lagos de Moreno, Ojuelos de Jalisco, San Diego de Alejandria, San Jacinto, Unión de San Antonio, Unión de San Antonio				
	Guajalajara	Guajalajara	Radio	Concesión Público	Universidad de Guajalajara	XHJUA-FM	100.7 MHz.		Radio Universidad de Guajalajara	FM	2, 3	2, 3	Arandas, San Diego de Alejandria				
	Guajalajara	Guajalajara	Radio	Concesión Comercial	XHQO-FM, S.A. de C.V.	XHQO-FM	102.3 MHz.		Fiesta Mexicana	FM	2, 3, 15	2, 3, 15	Arandas, Jesús María, Lagos de Moreno, San Diego de Alejandria, San Julián, Unión de San Antonio				
	Guajalajara	Guajalajara	Radio	Concesión Comercial	Promotora de la Comunicación, S.A.	XHVLQ-FM	101.5 MHz.		Estasis Musical	FM	2, 3, 15	2, 3, 15	Arandas, Jesús María, Lagos de Moreno, Ojuelos de Jalisco, San Diego de Alejandria, San Julián, Unión de San Antonio		Lunes a Viernes: 06:00 a 18:59 hrs. Sábado: 07:00 a 18:59 hrs. Domingo: 07:00 a 18:59 hrs. 12 HORAS		
	Guajalajara	Inapulo	Radio	Concesión Comercial	Compañía Radifónica del Centro, S.A.	XHYA-FM	91.9 MHz.		La Piedad	FM	3	3	Jesús María				
	Guajalajara	Inapulo	Radio	Concesión Comercial	Marco Antonio Contreras Suroeste, Domitila Magueda E. Hidalgo, Alicia Hortensia, Amparo Hila y Aréola Contreras S. de C.V.	XHNH-FM	95.1 MHz.		Golden Music	FM	2, 3, 15	2, 3, 15	Jesús María				
	Guajalajara	Inapulo	Radio	Concesión Comercial	Sucesores de Sergio Olvera Gascon, S.A. de C.V.	XHNY-FM	93.5 MHz.		Esa	FM	2, 3, 15	2, 3, 15	Arandas, Jesús María, Lagos de Moreno, San Diego de Alejandria, Unión de San Antonio		81		
	Guajalajara	León	Radio	Concesión Comercial	Radio Promotora Leonesa, S.A. de C.V.	XERPL-AM XHRL-FM	1270 MHz. 93.9 MHz.		La Poderosa	Combo	2, 3, 15	2, 3, 15	Arandas, Jesús María, Lagos de Moreno, San Diego de Alejandria, Unión de San Antonio				
	Guajalajara	León	Radio	Concesión Comercial	Ensalpate al Paraiso, S.A. de C.V.	XELNEP-AM	910 kHz.			AM	2, 3	2, 3	Arandas, Lagos de Moreno, Ojuelos de Jalisco, San Diego de Alejandria, San Julián, Unión de San Antonio				
	Guajalajara	León	Radio	Concesión Comercial	Cadena Regional Radio Fórmula, S.A. de C.V.	XHACR-FM	107.1 MHz.		Radio Fórmula 2da Cadena	FM	2, 3, 15	2, 3, 15	Arandas, Jesús María, Lagos de Moreno, San Diego de Alejandria, Unión de San Antonio				
	Guajalajara	León	Radio	Concesión Comercial	Radio Transmision del Pacifico, S.A. de C.V.	XHERW-FM	101.1 MHz.		Radio Fórmula 1er Cadena	FM	2, 3, 15	2, 3, 15	Arandas, Jesús María, Lagos de Moreno, San Diego de Alejandria, Unión de San Antonio				
	Guajalajara	León	Radio	Concesión Comercial	Radio Integral, S.A. de C.V.	XHIEZ-FM	93.1 MHz.		Bonita	FM	2, 3, 15	2, 3, 15	Arandas, Jesús María, Lagos de Moreno, San Diego de Alejandria, San Julián, Unión de San Antonio				

Catálogo de las emisoras de radio y televisión del estado de Jalisco

Emisoras que se ven y escuchan en la entidad										Cobertura en otras entidades y municipios		Transmisión de video de televisión (para señalada)		Cuentas de televisión para Internet (en línea, en algún lugar)		
N°	Estado / Domicilio	Población / Localidad / Ubicación	Medio	Régimen	Nombre del concesionario / propietario	Signa	Frecuencia / Canal	Frecuencia / Canal Virtual	Nombre de la estación	Tipo de emisión	Cobertura distrital (km²)	Cobertura distrital local	Cobertura municipal	Cobertura en otras entidades y municipios	Transmisión de video de televisión (para señalada)	Cuentas de televisión para Internet (en línea, en algún lugar)
	Guanajuato	León	Radio	Concesión Comercial	Radio Promotora de León, S.A.	XHLCG-FM	98.3 MHz.		Ultra	FM	2, 3, 15, 20	2, 3, 15, 20	Arandas, Ciénegas de Obregón, Jicoatlán, Jesús María, Lagos de Moreno, San Diego de Alejandria, San Juan de los Lagos, San Julián, San Miguel El Alto, Unión de San Antonio, Yahualco de González Gallo			
	Guanajuato	León	Radio	Concesión Pública	Universidad de Guanajuato	XHLTO-FM	91.1 MHz.		Radio Universidad de Guanajuato	FM	2, 3, 15	2, 3, 15	Arandas, Jesús María, Lagos de Moreno, San Diego de Alejandria, Unión de San Antonio			
	Guanajuato	León	Radio	Concesión Comercial	Stoneroy México, S.A.	XHMD-FM	104.1 MHz.		Esá	FM	2, 3, 15	2, 3, 15	Arandas, Jesús María, Lagos de Moreno, San Diego de Alejandria, San Julián, Unión de San Antonio			
	Guanajuato	León	Radio	Concesión Comercial	XHML-FM, S.A. de C.V.	XHML-FM	90.3 MHz.		Estéreo Vía	FM	2, 3, 15	2, 3, 15	Arandas, Encarnación de Díaz, Jicoatlán, Jesús María, Lagos de Moreno, Obraje de Jalisco, San Diego de Alejandria, San Ignacio Cerro Gordo, San Juan de los Lagos, San Julián, San Miguel El Alto, Teocaltiche, Unión de San Antonio			
	Guanajuato	León	Radio	Concesión Comercial	Organización Independiente de Fomento Musical, S.A.	XHOI-FM	92.3 MHz.		Blu FM	FM	2, 3, 15	2, 3, 15	Arandas, Jicoatlán, Jesús María, Lagos de Moreno, San Diego de Alejandria, San Juan de los Lagos, San Julián, Unión de San Antonio			
	Guanajuato	León	Radio	Concesión Comercial	Radio XHPQ León, S. de R.L. de C.V.	XHPQ-FM	97.5 MHz.		Digital	FM	2, 3, 15	2, 3, 15	Arandas, Jesús María, Lagos de Moreno, San Diego de Alejandria, Unión de San Antonio			
	Guanajuato	León	Radio	Concesión Comercial	Stoneroy México, S.A.	XHSD-FM	99.9 MHz.		La Mejor	FM	2, 3, 15	2, 3, 15	Arandas, Jesús María, Lagos de Moreno, San Diego de Alejandria, San Julián, Unión de San Antonio, Villa Hidalgo			
	Guanajuato	León	Radio	Concesión Comercial	Radio XHNF, S. de R.L. de C.V.	XHNF-FM	103.1 MHz.		Felicidad	FM	2, 3, 15	2, 3, 15	Arandas, Jesús María, Lagos de Moreno, San Diego de Alejandria, Unión de San Antonio			
	Guanajuato	Quinta Norega	Radio	Concesión Comercial	Radio Sistema del Bajío, S.A.	XHLEO-FM	105.1 MHz.		La Rancherita	FM	2, 3, 15	2, 3, 15	Arandas, Jesús María, Lagos de Moreno, San Diego de Alejandria, San Julián, Unión de San Antonio			
	Guanajuato	Quinta Norega	Radio	Concesión Comercial	Radio Impulsora del Centro, S.A.	XHLEO-FM	95.5 MHz.		La Grande	FM	2, 3, 15	2, 3, 15	Jesús María, Lagos de Moreno, San Diego de Alejandria, Unión de San Antonio			
	Guanajuato	Silao	Radio	Concesión Comercial	Jacod, S.A. de C.V.	XHSD-FM	103.0 MHz.		Los 40 Principales	Combo	2, 3	2, 3	Arandas, Jesús María, Unión de San Antonio			
	Guanajuato	León	Televisión	Concesión Comercial		XHLLGG-TDT	31	6.1	Multimedios León	TDT	1, 2, 3, 15, 20	1, 2, 3, 15, 20	Arandas, Ciénegas de Obregón, Encarnación de Díaz, Jicoatlán, Jesús María, Lagos de Moreno, Mexican, Obraje de Jalisco, San Diego de Alejandria, San Ignacio Cerro Gordo, San Julián de los Lagos, San Julián, San Miguel El Alto, Teocaltiche, Unión de San Antonio, Villa Hidalgo, Yahualco de González Gallo			
	Guanajuato	León	Televisión	Concesión Comercial	Multimedios Televisión, S.A. de C.V.	XHLLGG-TDT	31.2	6.2	México TV	Multiprogramación	1, 2, 3, 15, 20	1, 2, 3, 15, 20	Arandas, Ciénegas de Obregón, Encarnación de Díaz, Jicoatlán, Jesús María, Lagos de Moreno, Mexican, Unión de San Antonio, San Miguel El Alto, Teocaltiche, Tepic, Unión de San Antonio, Villa Hidalgo, Yahualco de González Gallo			

Estaciones que se ven y escuchan en la entidad

Catálogo de las emisoras de radio y televisión del estado de Jalisco

N°	Estado / Domicilio	Población / Localidad / Ubicación	Medio	Régimen	Nombre del concesionario / propietario	Signa	Frecuencia / Canal	Frecuencia / Canal Virtual	Nombre de la estación	Tipo de emisión	Cobertura estatal / federal	Cobertura distrital / local	Cobertura municipal	Cobertura en otras entidades y municipios	Transmisión por satélite (para señalada)	Cantidad de estaciones para transmitir en el mismo o en alguna lengua
	Guanajuato	León	Televisión	Concesión Comercial		XHLGG-TDT	31.3	6.3	Teleforno	Multiprogramación	1, 2, 3, 15, 20	1, 2, 3, 15, 20	Avaradas, Ciénegas de Obregón, Encarnación de Díaz, Jabotztlán, Jesús María, Lagos de Moreno, San Diego de Alejandria, San Juan de los Lagos, San Julián, San Miguel El Alto, Tonaltepec, Tepetitlán de Morelos, Unión de San Antonio, Villa Hidalgo, Yanualco de González Gallo			
	Guanajuato	Guanajuato	Televisión	Concesión Público		XHATC-TDT	45	4.1	TV4	TDT	3	3	Avaradas, Jesús María			
	Guanajuato	Guanajuato	Televisión	Concesión Público	Gobierno del Estado de Guanajuato	XHATC-TDT	45.2	4.2	TV4 MEDIA	Multiprogramación	3	3	Avaradas, Jesús María			
	Guanajuato	Guanajuato	Televisión	Concesión Público		XHATC-TDT	45.3	4.3	TV4 EXPRESA	Multiprogramación	3	3	Avaradas, Jesús María			
	Guanajuato	León	Televisión	Concesión Público		XHLEG-TDT	47	4.1	TV4	TDT Retransmited	1, 2, 3, 15, 17, 19	1, 2, 3, 15, 17, 19	Avaradas, Ciénegas de Obregón, Jabotztlán, Jesús María, Lagos de Moreno, Ojuelos de Jalisco, San Diego de Alejandria, San Ignacio Cerro Gordo, San Juan de los Lagos, San Julián, Unión de San Antonio, Villa Hidalgo, Yanualco de González Gallo			
	Guanajuato	León	Televisión	Concesión Público	Gobierno del Estado de Guanajuato	XHLEG-TDT	47.2	4.2	TV4 MEDIA	Multiprogramación	1, 2, 3, 15, 17, 19	1, 2, 3, 15, 17, 19	Avaradas, Ciénegas de Obregón, Jabotztlán, Jesús María, Lagos de Moreno, Ojuelos de Jalisco, San Diego de Alejandria, San Ignacio Cerro Gordo, San Juan de los Lagos, San Julián, Unión de San Antonio, Villa Hidalgo, Yanualco de González Gallo			
	Guanajuato	León	Televisión	Concesión Público		XHLEG-TDT	47.3	4.3	TV4 EXPRESA	Multiprogramación	1, 2, 3, 15, 17, 19	1, 2, 3, 15, 17, 19	Avaradas, Ciénegas de Obregón, Jabotztlán, Jesús María, Lagos de Moreno, Ojuelos de Jalisco, San Diego de Alejandria, San Ignacio Cerro Gordo, San Juan de los Lagos, San Julián, Unión de San Antonio, Villa Hidalgo, Yanualco de González Gallo			
	Guanajuato	León	Televisión	Concesión Comercial	Trévimex, S.A. de C.V.	XHLGT-TDT	27	2.1	Las Estrellas	TDT	2, 3, 15	2, 3, 15	Avaradas, Ciénegas de Obregón, Jabotztlán, Jesús María, Lagos de Moreno, San Diego de Alejandria, San Juan de los Lagos, San Julián, San Miguel El Alto, Unión de San Antonio, Yanualco de González Gallo			
	Guanajuato	León	Televisión	Concesión Comercial	Radotelevisora de México Norte, S.A. de C.V.	XHLE-TDT	24	5.1	Canal 5	TDT	2, 3, 15	2, 3, 15	Avaradas, Ciénegas de Obregón, Jabotztlán, Jesús María, Lagos de Moreno, San Diego de Alejandria, San Juan de los Lagos, San Julián, San Miguel El Alto, Unión de San Antonio, Yanualco de González Gallo			
	Guanajuato	León	Televisión	Concesión Comercial	Radotelevisora de México Norte, S.A. de C.V.	XHLE-TDT	24.2	5.2	Foro TV	Multiprogramación	2, 3, 15	2, 3, 15	Avaradas, Ciénegas de Obregón, Jabotztlán, Jesús María, Lagos de Moreno, San Diego de Alejandria, San Juan de los Lagos, San Julián, San Miguel El Alto, Unión de San Antonio, Yanualco de González Gallo			
	Guanajuato	León	Televisión	Concesión Comercial		XHL-TDT	23	23.1	Bajo TV	TDT	2, 3, 15	2, 3, 15	Avaradas, Ciénegas de Obregón, Jabotztlán, Jesús María, Lagos de Moreno, San Diego de Alejandria, San Juan de los Lagos, San Julián, Unión de San Antonio, Yanualco de González Gallo			

Televisión de Puebla S.A. de C.V.

Estaciones que se crean y actualizan en la entidad

Catálogo de las emisoras de radio y televisión del estado de Jalisco

N°	Estado / Domicilio	Población / Localidad / Ubicación	Medio	Régimen	Nombre del concesionario / propietario	Signa	Frecuencia / Canal	Frecuencia / Canal Virtual	Nombre de la estación	Tipo de emisión	Cobertura estatal / federal	Cobertura distrito local	Cobertura municipal	Cobertura en otras entidades y municipios	Transmisión de audio y video (para señalada)	Cantidad de estaciones para transmitir en radio o en alguna lengua
	Guajalajara	León	Televisión	Concesión Comercial		XHL-TDT	23.2	23.2	Gala TV	Multiprogramación	2, 3, 15	2, 3, 15	Avandás, Caldesa de Obregón, Jaliscoatlán, Jesús María, Lagos de Moreno, Alajandria, San Julián, Unión de San Antonio, Yahuatlán de González Gallo			
	Guajalajara	Celaya	Televisión	Concesión Comercial	Televisión Azteca, S.A. de C.V.	XHMAO-TDT	33	1.1	Azteca Uno	TDI	2, 3, 15, 17, 19, 20	2, 3, 15, 17, 19, 20	Avandás, Ayotlán, Degollado, Jesús María, Lagos de Moreno, San Diego de Alajandria, San Julián, Unión de San Antonio			
	Guajalajara	Celaya	Televisión	Concesión Comercial		XHMAS-TDT	33.2	1.2	ADN 40	Multiprogramación	2, 3, 15, 17, 19, 20	2, 3, 15, 17, 19, 20	Avandás, Ayotlán, Degollado, Jesús María, Lagos de Moreno, San Diego de Alajandria, Unión de San Antonio			
	Guajalajara	Celaya	Televisión	Concesión Comercial	Televisión Azteca, S.A. de C.V.	XHCCO-TDT	41	7.1	Azteca 7	TDI	2, 3, 15, 17, 19, 20	2, 3, 15, 17, 19, 20	Avandás, Ayotlán, Degollado, Jesús María, Lagos de Moreno, San Diego de Alajandria, Unión de San Antonio			
	Guajalajara	Celaya	Televisión	Concesión Comercial		XHCCO-TDT	41.2	7.2	A+	Multiprogramación	2, 3, 15, 17, 19, 20	2, 3, 15, 17, 19, 20	Avandás, Ayotlán, Degollado, Jesús María, Lagos de Moreno, San Diego de Alajandria, Unión de San Antonio			
	Guajalajara	Celaya	Televisión	Concesión Pública		XHOPCE-TDT	20	11.1	Canal Once	TDI	2, 3, 15	2, 3, 15	Avandás, Degollado, Jesús María, Lagos de Moreno, San Diego de Alajandria, Unión de San Antonio			
	Guajalajara	Celaya	Televisión	Concesión Pública		XHOPCE-TDT	20.2	14.1	Canal Catrose	Multiprogramación	2, 3, 15	2, 3, 15	Avandás, Degollado, Jesús María, Lagos de Moreno, San Diego de Alajandria, Unión de San Antonio			
	Guajalajara	Celaya	Televisión	Concesión Pública	Sistema Público de Radiodifusión del Estado Mexicano	XHOPCE-TDT	20.3	22.1	Canal 22	Multiprogramación	2, 3, 15	2, 3, 15	Avandás, Degollado, Jesús María, Lagos de Moreno, San Diego de Alajandria, Unión de San Antonio			
	Guajalajara	Celaya	Televisión	Concesión Pública		XHOPCE-TDT	20.4		Ingenio TV	Multiprogramación	2, 3, 15	2, 3, 15	Avandás, Degollado, Jesús María, Lagos de Moreno, San Diego de Alajandria, Unión de San Antonio			
	Guajalajara	Celaya	Televisión	Concesión Pública		XHOPCE-TDT	20.5	20.1	TV UNAM	Multiprogramación	2, 3, 15	2, 3, 15	Avandás, Degollado, Jesús María, Lagos de Moreno, San Diego de Alajandria, Unión de San Antonio			
	Guajalajara	León	Televisión	Concesión Pública		XHOPLA-TDT	34	11.1	Canal Once	TDI	2, 3, 15	2, 3, 15	Avandás, Jaliscoatlán, Jesús María, Lagos de Moreno, San Diego de Alajandria, San Julián, Unión de San Antonio			
	Guajalajara	León	Televisión	Concesión Pública		XHOPLA-TDT	34.2	14.1	Canal Catrose	Multiprogramación	2, 3, 15	2, 3, 15	Avandás, Jaliscoatlán, Jesús María, Lagos de Moreno, San Diego de Alajandria, San Julián, Unión de San Antonio			
	Guajalajara	León	Televisión	Concesión Pública	Sistema Público de Radiodifusión del Estado Mexicano	XHOPLA-TDT	34.3	22.1	Canal 22	Multiprogramación	2, 3, 15	2, 3, 15	Avandás, Jaliscoatlán, Jesús María, Lagos de Moreno, San Diego de Alajandria, San Julián, Unión de San Antonio			
	Guajalajara	León	Televisión	Concesión Pública		XHOPLA-TDT	34.4		Ingenio TV	Multiprogramación	2, 3, 15	2, 3, 15	Avandás, Jaliscoatlán, Jesús María, Lagos de Moreno, San Diego de Alajandria, San Julián, Unión de San Antonio			
	Guajalajara	León	Televisión	Concesión Pública		XHOPLA-TDT	34.5	20.1	TV UNAM	Multiprogramación	2, 3, 15	2, 3, 15	Avandás, Jaliscoatlán, Jesús María, Lagos de Moreno, San Diego de Alajandria, San Julián, Unión de San Antonio			
	Guajalajara	León, Siero y Lagos de Moreno	Televisión	Concesión Comercial		XHOTLE-TDT	26	3.1	Imagen TV	TDI	2, 3, 15	2, 3, 15	Avandás, Jaliscoatlán, Jesús María, Lagos de Moreno, San Diego de Alajandria, San Julián, Unión de San Antonio			

Catálogo de las emisoras de radio y televisión del estado de Jalisco

Emisoras que se ven y escuchan en la entidad										Cobertura en otras entidades y municipios		Transmisión de eventos de interés nacional e internacional (para señalada)			
N°	Estado / Domicilio	Población / Localidad / Municipio	Medio	Régimen	Nombre del concesionario / propietario	Signa	Frecuencia / Canal	Frecuencia / Canal Virtual	Nombre de la estación	Tipo de emisión	Cobertura estatal	Cobertura distrital local	Cobertura municipal	Transmisión de eventos de interés nacional e internacional (para señalada)	
	Guajalato	Llón, Siles y Lagos de Moreno	Televisión	Concesión Comercial	Cadena Tres I, S.A. de C.V.	XHCTLE-TDT	26.2	3.4	Excelsior TV	Multiprogramación	2, 3, 15	2, 3, 15	Amadas, Jaliscoatlán, Jesús María, Lagos de Moreno, San Diego de Aguilera, San Julián, Unión de San Antonio		
	Guajalato	Coliwa, Guajalato, Irapuato, Salamanca	Televisión	Concesión Comercial	Cadena Tres I, S.A. de C.V.	XHCTCY-TDT	15	3.1	Imagen TV	TDT Retransmisor	3	3	Jesús María		
	Guajalato	Coliwa, Guajalato, Irapuato, Salamanca	Televisión	Concesión Comercial	Cadena Tres I, S.A. de C.V.	XHCTCY-TDT	15.2	3.4	Excelsior TV	Multiprogramación	3	3	Jesús María		
	Michoacán	Apaztzingán	Radio	Concesión Comercial	José Luis Rodríguez	XEAPMAM XHAPM-FM	1340 MHz 95.1 MHz		Caridada	Combo	19	19	Jilólán de los Dolores		
	Michoacán	Apaztzingán	Radio	Concesión Comercial	Manuel Flores y Compañía, S. en N.C.	XEC-JAM XHCL-FM	570 kHz 94.3 MHz		Radio Apaztzingán	Combo	19	19	Jilólán de los Dolores		
	Michoacán	Apaztzingán	Radio	Concesión Comercial	XEML S.A.	XHEML-FM	98.3 MHz		La Rancherita	FM	19	19	Jilólán de los Dolores		
	Michoacán	Apaztzingán	Radio	Concesión Comercial	Comercializadora de Medios, S.A. de C.V.	XHAZN-FM	92.1 MHz		La Pura Ley	FM	19	19	Jilólán de los Dolores		
	Michoacán	Jiquilpan de Juárez	Radio	Concesión Comercial	XEX S.A.	XEIX-AM	1290 MHz		La Pantera	AM	19	19	Quilpan		Lunes a Domingo 07:00 a 22:00 hrs. 15 horas
	Michoacán	La Piedad	Radio	Concesión Comercial	XELP-AM, S.A. de C.V.	XHLP-FM	89.9 MHz		Radio Pa	FM	3, 15	3, 15	Arandas, Abascoito El Alto, Ayotlán, Degollado, Jesús María		Lunes a Domingo 06:00 a 22:00 hrs. 17 horas
	Michoacán	La Piedad	Radio	Concesión Comercial	Rodrigo Rodríguez Reyes	XHPLPM-FM	96.1 MHz		SD	FM	3, 15	3, 15	Amadas, Abascoito El Alto, Ayotlán, Degollado, Jamay, Jesús María		
	Michoacán	La Piedad de Caballeros	Radio	Concesión Comercial	980 Dual Estéreo S.A. de C.V.	XELC-AM XHLC-FM	980 kHz 92.7 MHz		Dual Estéreo	Combo	3, 15	3, 15	Amadas, Abascoito El Alto, Ayotlán, Degollado, Jesús María, la Barca		Lunes a Domingo 06:00 a 22:00 hrs. 17 horas
	Michoacán	Los Reyes de Salgado	Radio	Concesión Comercial	Gilberto Hernández Díaz	XEGGA-AM XHGG-FM	1000 MHz 92.5 MHz		Stereo Ma	Migración-AM-FM	19	19	Jilólán de los Dolores		
	Michoacán	Salvayo de Morelos	Radio	Concesión Comercial	José Raúl Nava Becerra	XERNB-AM	1450 MHz		Radio Impacto	AM	15, 19	15, 19	Quilpan		Lunes a Domingo 07:00 a 22:00 hrs. 15 horas
	Michoacán	Tinganciuaro	Radio	Concesión Social	Grupo Cultural Tinganciuaro, A.C.	XHTGM-FM	99.5 MHz		SD	FM	15, 20	15, 20	La Barca		
	Michoacán	Tigachiltepec	Radio	Concesión Comunitaria	Radio Cultural de Tigachiltepec, A.C.	XHTM-FM	107.9 MHz		Radio Cultural	FM	19	19	Jilólán de los Dolores		

Catálogo de las emisoras de radio y televisión del estado de Jalisco

Emisoras que se crean y actualizan en la entidad														Cobertura en otras entidades y municipios		Transmisión de eventos de interés nacional e internacional (para señalada)		Cuentas de emisión para fines de pago (para señalada)	
N°	Estado / Domicilio de la Emisión	Población / Localidad / Ubicación	Medio	Régimen	Nombre del concesionario / propietario	Signa	Frecuencia / Canal	Frecuencia / Canal Virtual	Nombre de la estación	Tipo de emisión	Cobertura estatal (según)	Cobertura estatal local	Cobertura municipal	Cobertura en otras entidades y municipios	Transmisión de eventos de interés nacional e internacional (para señalada)	Cuentas de emisión para fines de pago (para señalada)			
	Michoacán	Unapam	Radio	Concesión Comercial	XELUF, S.A.	XELUF-AM XHUF-FM	610 kHz 100.5 MHz		La Asistencia	Combo	19	19	Jilotlán de los Dolores						
	Michoacán	Unapam	Radio	Concesión Comercial	Media FM S.A. de C.V.	XELORN-AM	750 kHz		SD	AM	19	19	Jilotlán de los Dolores						
	Michoacán	Zamora	Radio	Concesión Comercial	La voz del comercio de Zamora, S. de R.L.	XHEZN-FM	103.9 MHz		La Zamorana	FM	3, 15, 17, 19	3, 15, 17, 19	Ayotlán, Jesús María, la Barca						
	Michoacán	Zamora	Radio	Concesión Comercial	Radio Zamora, S. de R.L.	XHGT-FM	94.1 MHz		W Radio	FM	3, 15, 17, 19	3, 15, 17, 19	Ayotlán, Jesús María, la Barca						
	Michoacán	Zamora	Radio	Concesión Comercial	Radio Difusora del Valle de Zamora, S.A.	XHQL-FM	91.7 MHz		Catedral de la Música	FM	3, 15, 17, 19	3, 15, 17, 19	Ayotlán, Jesús María, la Barca						
	Michoacán	Zamora	Radio	Concesión Comercial	Son. de José Luis Irujo	XHZN-FM	88.1 MHz		Los 40 Principales	FM	3, 15, 17, 19, 20	3, 15, 17, 19, 20	Amanes, Ayotlán, Jamay, Jesús María, la Barca						
	Michoacán	Zamora, Jacona	Radio	Concesión Comercial	TV Ray de Occidente, S.A. de C.V.	XHPZAM-FM	98.1 MHz		SD	FM	3, 15	3, 15	Atotonilco El Alto, Ayotlán, la Barca						
	Michoacán	Agatziyán	Radio	Concesión Pública	Gobierno del Estado de Michoacán	XHTZ-FM	97.5 MHz		Radio Michoacán	Retransmiste	19	19	Jilotlán de los Dolores						
	Michoacán	Jiquilpan	Radio	Concesión Pública	Gobierno del Estado de Michoacán	XHUQ-FM	95.9 MHz		Radio Michoacán	Retransmiste	3, 15, 19	3, 15, 19	Amanes, Ayotlán, Jamay, la Barca, Ocotlán, Poncitlán, Ocuilpan, San Ignacio Cerro Gordo						
	Michoacán	La Piedad	Radio	Concesión Pública	Gobierno del Estado de Michoacán	XHDQO-FM	88.7 MHz		Radio Michoacán	Retransmiste	3, 15	3, 15	Atotonilco El Alto, Degollado						
	Michoacán	Zamora	Radio	Concesión Pública	Gobierno del Estado de Michoacán	XHZMA-FM	103.1 MHz		Radio Michoacán	Retransmiste	3, 15, 20	3, 15, 20	Amanes, Ayotlán, la Barca						
	Michoacán	Unapam	Televisión	Concesión Comercial	Canal 13 de Michoacán, S.A. de C.V.	XHBG-TDT	27	13.1	Local	TDT	2, 3, 15, 17, 19	2, 3, 15, 17, 19	Amanes, Degollado, Jesús María		Subida y bajada de la señal de 08:00 a 23:59 hrs. 16 horas Lunes a Viernes 07:00 a 23:59 hrs. 17 horas				
	Michoacán	Jiquilpan de Juárez	Televisión	Concesión Pública	Gobierno del Estado de Michoacán	XHNU-TDT	21	16.1	Sistema Michoacano de Radio y Televisión	TDT Retransmiste	3, 15, 19	3, 15, 19	Amanes, Ayotlán, Jamay, la Barca, San Ignacio Cerro Gordo						
	Michoacán	La Piedad	Televisión	Concesión Pública	Gobierno del Estado de Michoacán	XHPMG-TDT	51	16.1	Sistema Michoacano de Radio y Televisión	TDT Retransmiste	3, 15	3, 15	Degollado						
	Michoacán	Zamora	Televisión	Concesión Pública	Gobierno del Estado de Michoacán	XHTZA-TDT	34	16.1	Sistema Michoacano de Radio y Televisión	TDT Retransmiste	3, 15	3, 15	Amanes						

Catálogo de las emisoras de radio y televisión del estado de Jalisco

Emisoras que se crean y actualizan en la entidad										Cobertura en otras entidades y municipios		Transmisión de audio de 13 horas al día (para 24 horas)		Cuentas de televisión para un fin comercial o en alguna lengua	
N°	Estado / Domicilio / Ubicación	Población / Localidad / Ubicación	Medio	Régimen	Nombre del concesionario / propietario	Signa	Frecuencia / Canal	Frecuencia / Canal Virtual	Nombre de la estación	Tipo de emisión	Cobertura estatal / federal	Cobertura municipal	Cobertura en otras entidades y municipios	Transmisión de audio de 13 horas al día (para 24 horas)	Cuentas de televisión para un fin comercial o en alguna lengua
	Michoacán	Apizotlán	Televisión	Concesión Comercial	Radotelevisora de México Norte, S.A. de C.V.	XHAPN-TDT	25	2.1	Las Estrellas	TDT Refranamiento	19	Jilotlán de los Dolores			
	Michoacán	Los Reyes	Televisión	Concesión Comercial	Televisión, S.A. de C.V.	XHLRM-TDT	31	2.1	Las Estrellas	TDT Refranamiento	19	Jilotlán de los Dolores			
	Michoacán	Panatlán	Televisión	Concesión Comercial	Televisión, S.A. de C.V.	XHPUN-TDT	46	2.1	Las Estrellas	TDT	2, 3, 15	Degollado			
	Michoacán	Panatlán	Televisión	Concesión Comercial		XHPUN-TDT	46.2	5.1	Canal 5	Multiprogramación	2, 3, 15	Degollado			
	Michoacán	Salvayor, Jiquilpan	Televisión	Concesión Comercial	Televisión, S.A. de C.V.	XHSAM-TDT	38	2.1	Las Estrellas	TDT	3, 15, 19, 20	Acamá, Atotonilco El Alto, Ayotlán, Jamay, Jesús María, la Barca, Ocotlán, Poana, San Ignacio Cerro Gordo, Tepatlán de Morelos, Tzucalán, Zapotlán			
	Michoacán	Salvayor, Jiquilpan	Televisión	Concesión Comercial		XHSAM-TDT	38.2	5.1	Canal 5	Multiprogramación	3, 15, 19, 20	Acamá, Atotonilco El Alto, Ayotlán, Jamay, Jesús María, la Barca, Ocotlán, Poana, San Ignacio Cerro Gordo, Tepatlán de Morelos, Tzucalán, Zapotlán			
	Michoacán	Uruapan	Televisión	Concesión Comercial	Televisión, S.A. de C.V.	XHURT-TDT	30	2.1	Las Estrellas	TDT Refranamiento	2, 3, 15, 17, 19	Acamá, Degollado, Jesús María, Jilotlán de los Dolores, Valle de Juárez			
	Michoacán	Zimora	Televisión	Concesión Comercial	Televisión, S.A. de C.V.	XHZMT-TDT	29	2.1	Las Estrellas	TDT Refranamiento	3, 15, 17, 19	Atotonilco El Alto, Jamay, la Barca, San Ignacio Cerro Gordo			
	Michoacán	Morelia	Televisión	Concesión Comercial	Radotelevisora de México Norte, S.A. de C.V.	XHMOW-TDT	29	5.1	Canal 5	TDT Refranamiento	2, 3, 15, 17, 19	Acamá, Degollado, Jesús María, Valle de Juárez			
	Michoacán	Morelia	Televisión	Concesión Comercial		XHMOW-TDT	29.2	5.2	Foro TV	Multiprogramación	2, 3, 15, 17, 19	Acamá, Degollado, Jesús María, Valle de Juárez			
	Michoacán	Zimora	Televisión	Concesión Comercial	Radotelevisora de México Norte, S.A. de C.V.	XHZAM-TDT	25	5.1	Canal 5	TDT Refranamiento	3, 15, 17, 19, 20	Atotonilco El Alto, Jamay, la Barca, San Ignacio Cerro Gordo			
	Michoacán	Apizotlán	Televisión	Concesión Comercial	Televisión, S.A. de C.V.	XHAPZ-TDT	46	5.1	Canal 5	TDT Refranamiento	19	Jilotlán de los Dolores			
	Michoacán	Zimora	Televisión	Concesión Comercial	Televisión Azteca, S.A. de C.V.	XHRAH-TDT	23	7.1	Azteca 7	TDT	3, 15, 17, 19, 20	Atotonilco El Alto, Degollado, Jamay, Jesús María, la Barca, San Ignacio Cerro Gordo			
	Michoacán	Zimora	Televisión	Concesión Comercial		XHRAH-TDT	23.2	7.2	A+	Multiprogramación	3, 15, 17, 19, 20	Atotonilco El Alto, Degollado, Jamay, Jesús María, la Barca, San Ignacio Cerro Gordo			
	Michoacán	Pátzcuaro	Televisión	Concesión Comercial	Televisión Azteca, S.A. de C.V.	XHCBM-TDT	24	1.1	Azteca Uno	TDT	2, 3, 15, 17, 19, 20	Acamá, Atotonilco El Alto, Degollado, Jamay, Jesús María, Jilotlán de los Dolores, Jauzacatán, la Barca, San Ignacio Cerro Gordo			
	Michoacán	Pátzcuaro	Televisión	Concesión Comercial		XHCBM-TDT	24.2	1.2	Azteca 7	Multiprogramación	2, 3, 15, 17, 19, 20	Acamá, Atotonilco El Alto, Degollado, Jamay, Jesús María, Jilotlán de los Dolores, Jauzacatán, la Barca, San Ignacio Cerro Gordo			
	Nayarit	Buonitas	Radio	Concesión Comercial	XENYAM, S.A. de C.V.	XHNAV-FM	105.1 Mhz.		Amor a FM	FM	5	Cabo Corrientes, Puerto Vallarta, San Sebastián del Oeste			
	Nayarit	Compostela	Radio	Concesión Comercial	Radio Informalia, S.A. de C.V.	XHPCN-FM	88.3 Mhz.		S/D	FM	1, 5, 18	San Sebastián del Oeste			

Estaciones que se ven y escuchan en la entidad

Catálogo de las emisoras de radio y televisión del estado de Jalisco

N°	Estado / Domicilio de la estación	Población / Localidad / Ubicación	Medio	Régimen	Nombre del concesionario / primario	Signa	Frecuencia / Canal	Frecuencia / Canal Virtual	Nombre de la estación	Tipo de emisión	Cobertura estatal / federal	Cobertura distrital local	Cobertura municipal	Cobertura en otras entidades y municipios	Transmisión: horario de transmisión (hora estándar)	Comentarios: para información de usuarios de la estación (en caso de alguna lengua)
	Nayarit	Cruz de Huamantla	Radio	Concesión Comercial	Steneroy México, S.A. de C.V.	XHICX-FM	99.9 MHz.		La Mejor	FM	S	S	Cabo Corrientes, Puerto Vallarta, San Sebastián del Oeste			
	Nayarit	El Jicote	Radio	Concesión Comercial	Master radio de Occidente, S.A. de C.V.	XHLUX-FM	92.1 MHz.		Capital FM	FM	1, 5	1, 5	San Sebastián del Oeste			
	Nayarit	Jamilestera	Radio	Concesión Comercial	Luis Carlos Mendizábal Cotrina	XECUL-AM XHICLU-FM	590 MHz. 95.9 MHz.		La Voz Buena	Migración AM-FM	S	S	Cabo Corrientes, Mascota, Puerto Vallarta, San Sebastián del Oeste, Tejapa de Alarcón, Tonillán			
	Nayarit	Jesús María	Radio	Concesión Pública	Comisión Nacional para el Desarrollo de los Pueblos Indígenas	XEJMM-AM	750 MHz		La Voz de los Cuatro Pueblos	AM	1	1	Balafón, Hualquiella El Alto, Mezquillo, Villa Guernero		Lunes a Domingo: 06:00 a 13:00 13 HORAS	SI
	Nayarit	Topic	Radio	Concesión Comercial	Amplitudes y Frecuencias de Occidente, S.A. de C.V.	XHXT-FM	107.3 MHz.		La Caliente	FM	1, 5	1, 5	San Sebastián del Oeste			
	Nayarit	Topic	Radio	Concesión Comercial	XHNE, S.A. de C.V.	XHNF-FM	97.7 MHz.		La Nayarita	FM	1, 5	1, 5	San Sebastián del Oeste			
	Nayarit	Topic	Radio	Concesión Pública	Gobierno del Estado de Nayarit	XEGNAY-AM	550 MHz.		Radio Actúan	AM	1, 5	1, 5	Balafón, Guachinango, Puerto Vallarta, San Sebastián del Oeste			
	Nayarit	Santiago Ixcuintla (Pantillas y Topic)	Televisión	Concesión Comercial	Radio Televisión Digital de Nayarit, S.A. de C.V.	XHRTS-TDT	26	SD	S/D	TDT	1, 5	1, 5	San Sebastián del Oeste			
	Nayarit	Topic	Televisión	Concesión Comercial	Televisión, S.A. de C.V.	XHTEN-TDT	28	2, 1	Las Estrellas	TDT	1, 5, 6, 18	1, 5, 6, 18	Guachinango, Hualquiella			
	Nayarit	Islas Marias	Televisión	Concesión Comercial	Televisión, S.A. de C.V.	XHMM-TDT	23	2, 1	Las Estrellas	TDT Retransmisión	S	S	San Sebastián del Oeste			
	Nayarit	Topic	Televisión	Concesión Comercial	Radio Televisión de México Norte, S.A. de C.V.	XHTFL-TDT	33	5, 1	Canal 5	TDT	1, 5, 6, 18	1, 5, 6, 18	Guachinango, Hualquiella, San Sebastián del Oeste			
	Nayarit	Topic	Televisión	Concesión Comercial	Radio Televisión de México Norte, S.A. de C.V.	XHTFL-TDT	33.2	5, 2	Gale TV	Multiprogramación	1, 5, 6, 18	1, 5, 6, 18	Guachinango, Hualquiella, San Sebastián del Oeste			
	Nayarit	Topic	Televisión	Concesión Comercial	Televisión Azteca, S.A. de C.V.	XHLBN-TDT	31	7, 1	Azteca 7	TDT	1, 5	1, 5	San Sebastián del Oeste			
	Nayarit	Topic	Televisión	Concesión Comercial	Televisión Azteca, S.A. de C.V.	XHLBN-TDT	31.2	7, 2	A+	Multiprogramación	1, 5	1, 5	San Sebastián del Oeste			
	Nayarit	Topic	Televisión	Concesión Comercial	Televisión Azteca, S.A. de C.V.	XHAF-TDT	30	1, 1	Azteca Uno	TDT	1, 5	1, 5	San Sebastián del Oeste			
	Nayarit	Topic	Televisión	Concesión Comercial	Televisión Azteca, S.A. de C.V.	XHAF-TDT	30.2	1, 2	ADN 40	Multiprogramación	1, 5	1, 5	San Sebastián del Oeste			
	Nayarit	Topic y Santiago Ixcuintla (Pantillas)	Televisión	Concesión Pública	Instituto Politécnico Nacional	XHPBP-TDT	11		S/D	TDT	1, 5	1, 5	San Sebastián del Oeste			
	Queretaro	Queretaro	Televisión	Concesión Comercial	Radio Televisión de México Norte, S.A. de C.V.	XHQZ-TDT	40	9, 1	Gale TV Queretaro	TDT	2, 3, 15	2, 3, 15	Avandás, Jesús María, San Diego de Alajandera, Unión de San Antonio			
	Queretaro	Queretaro	Televisión	Concesión Comercial	Radio Televisión de México Norte, S.A. de C.V.	XHQZ-TDT	40.2	9, 2	Foro TV	Multiprogramación	2, 3, 15	2, 3, 15	Avandás, Jesús María, San Diego de Alajandera, Unión de San Antonio			
	Queretaro	Queretaro	Televisión	Concesión Comercial	Televisión, S.A. de C.V.	XHQZ-TDT	32	2, 1	Las Estrellas	TDT	2, 3, 15	2, 3, 15	Avandás, Jesús María, San Diego de Alajandera			

Estaciones que se ven y escuchan en la entidad

Catálogo de las emisoras de radio y televisión del estado de Jalisco

N°	Estado / Domicilio de la estación	Población / Localidad / Ubicación	Medio	Régimen	Nombre del concesionario / propietario	Signa	Frecuencia / Canal	Frecuencia / Canal Virtual	Nombre de la estación	Tipo de emisión	Cobertura oficial federal	Cobertura distrital local	Cobertura municipal	Cobertura en otras entidades y municipios	Transmisión de audio de 13 horas (para señalada)	Comentarios para la programación de la señal (en caso de alguna lengua)
	Queretaro	Queretaro	Televisión	Concesión Comercial	Telefónica, S.A. de C.V.	XEZ-TDT	29	5.1	Canal 5	TDI	2, 3	2, 3	Amatitlán, Jesús María, San Diego de Alaganda, Unión de San Antonio			
	Queretaro	Queretaro	Televisión	Concesión Comercial	Televisión Azteca, S.A. de C.V.	XHQUE-TDT	34	7.1	Azteca 7	TDI	3	3	Jesús María			
	Queretaro	Queretaro	Televisión	Concesión Comercial		XHQUE-TDT	34.2	7.2	A+	Multiprogramación	3	3	Jesús María			
	Queretaro	Queretaro	Televisión	Concesión Comercial	Televisión Azteca, S.A. de C.V.	XHQUR-TDT	26	1.1	Azteca Uno	TDI	3	3	Jesús María			
	Queretaro	Queretaro	Televisión	Concesión Comercial		XHQUR-TDT	26.2	1.2	ADN 40	Multiprogramación	3	3	Jesús María			
	San Luis Potosí	San Luis Potosí	Radio	Concesión Comercial	Controladora de Medios, S.A. de C.V.	XEBMAM XEBM-FM	820 MHz, 105.7 MHz		La Mesa Mesa	Combo	2	2	Ojuelos de Jalisco			
	San Luis Potosí	San Luis Potosí	Radio	Concesión Comercial	Cadena Radiodifusora Mexicana, S.A. de C.V.	XETWA-AM XETWA-FM	940 MHz, 103.9 MHz		W Radio	Migración AM-FM	2, 3	2, 3	Amatitlán, Jesús María, Lugo de Moreno, Ojuelos de Jalisco, San Diego de Alaganda, San Antonio de los Baños, San Juan, San Miguel El Alto, Toluca, Unión de San Antonio, Villa Hidalgo			
	Zacatecas	Buena Vista de Rivas	Radio	Concesión Comercial	Radiodifusora XEAM, S.A. de C.V.	XEAM-AM XEAM-FM	909 MHz, 107.9 MHz		La Mejor 107.1	Migración AM-FM	1	1	Huejuar, Santa María de los Angeles			
	Zacatecas	Guadalupe Victoria	Radio	Concesión Comercial	Radio Agraria de Tlaxiangua, S.A. de C.V.	XETGO-AM XETGO-FM	1100 MHz, 90.1 MHz		Radio Carón	Migración AM-FM	1, 3	1, 3	Bolíanos, Chimaltán, Cordillán, Huejuar, Mezquic, San Martín de Bolíanos, Santa María de los Angeles, Teocatlillo, Toluca, Villa Guernero, Villa Hidalgo			
	Zacatecas		Radio	Concesión Social	Arriola Rodríguez Zermelo	XHUPZ-FM	90.7 MHz		Innovación 90.7	FM	1	1	Huejuar			
	Zacatecas	Jerez de García Salinas	Radio	Concesión Comercial	Arriola Rodríguez Zermelo	XIKAF-FM	89.1 MHz		Radio Jerez	FM	1	1	Huejuar			
	Zacatecas	Zacatecas	Radio	Concesión Comercial	Rosa Publicidad, S.A. de C.V.	XHEZ-FM	93.3 MHz		Luz 93.3	FM	1, 2, 3	1, 2, 3	Bolíanos, Huejuar			
	Zacatecas	Zacatecas	Radio	Concesión Comercial	Radio Publicidad Zacatecas, S.A. de C.V.	XHLK-FM	106.5 MHz		Digital 106.5	FM	1, 2, 3	1, 2, 3	Huejuar			

Estaciones que se ven y escuchan en la entidad										Catálogo de las emisoras de radio y televisión del estado de Jalisco						
N°	Estado / Domicilio	Población / Localidad / Ubicación	Medio	Régimen	Nombre del concesionario / propietario	Signa	Frecuencia / Canal	Frecuencia / Canal Virtual	Nombre de la estación	Tipo de emisión	Cobertura distrital / estatal	Cobertura distrital / local	Cobertura municipal	Cobertura en otras entidades y municipios	Transmisión de audio / video / 3D / HD / 4K / 8K (para estándar)	Comentarios para cualquier otro tipo de información
	Zacatecas	Zacatecas	Radio	Concesión Comercial	Andrés Rodríguez Zimuelo	XHZER-FM	98.5 Mhz.		Stereo Zor	FM	1, 2, 3	1, 2, 3	Boatlitos, Huajucluar, Lagos de Moreno, Ojuelos de Jalisco			
	Zacatecas	Zacatecas	Radio	Concesión Pública	Gobierno del Estado de Zacatecas	XHZGH-FM	97.9 Mhz.		Radio Zacatecas	FM	1, 2	1, 2	Huajucluar			
	Zacatecas	Zacatecas	Radio	Concesión Comercial	Juan Enriquez Rivera	XHZTS-FM	91.5 Mhz.		Estéreo Plata	FM	1, 3	1, 3	Boatlitos, Huajucluar			
	Zacatecas	Zacatecas	Televisión	Concesión Social	Valores y Tradiciones de mi Tierra, A.C.	XHZAE-TDT	30		S/D	TDT	1, 2	1, 2	Boatlitos			
	Zacatecas	Zacatecas	Televisión	Concesión Pública	Gobierno del estado de Zacatecas	XHZH-TDT	24	24.1	SIZART	TDT	1, 2	1, 2	Boatlitos			
	Zacatecas	Zacatecas	Televisión	Concesión Pública		XHZH-TDT	24.2	24.2	Oro Negro Niños	Multiprogramación	1, 2	1, 2	Boatlitos			
	Zacatecas	Zacatecas	Televisión	Concesión Social	Fundación Cultural por Zacatecas, A.C.	XHFZC-TDT	22	44.1	Local	TDT	1, 2	1, 2	Boatlitos, Lagos de Moreno			
	Zacatecas	Zacatecas	Televisión	Concesión Comercial	Radiohoteles de México Norte, S.A. de C.V.	XHZAT-TDT	41	9.1	Local	TDT	1, 2	1, 2	Boatlitos, Córdian, Encarnación de Díaz, Huajucluar, Lagos de Moreno, Ojuelos de Jalisco, Santa María de los Angeles			
	Zacatecas	Nochistlán	Televisión	Concesión Comercial	Telefémex, S.A. de C.V.	XHNOZ-TDT	23	2.1	Las Estrellas	TDT Retransmisor	1, 2, 3, 15, 20	1, 2, 3, 15, 20	Encarnación de Díaz, Jilotzotlán, San Juan de los Lagos, Tlaxiaco, Villa Hidalgo, Yahuatlaca de González Gallo			
	Zacatecas	Tlaxianguo	Televisión	Concesión Comercial	Telefémex, S.A. de C.V.	XHTLZ-TDT	25	2.1	Las Estrellas	TDT Retransmisor	1, 2, 3	1, 2, 3	Córdian, Encarnación de Díaz, Villa Guerrero			
	Zacatecas	Valparaiso	Televisión	Concesión Comercial	Telefémex, S.A. de C.V.	XHVZ-TDT	22	2.1	Las Estrellas	TDT Retransmisor	1	1	Boatlitos			
	Zacatecas	Zacatecas	Televisión	Concesión Comercial	Telefémex, S.A. de C.V.	XHBD-TDT	16	2.1	Las Estrellas	TDT	1, 2, 3, 10, 12, 15, 20	1, 2, 3, 10, 12, 15, 20	Arandas, Botatlitos, Caldesa de Obregón, Córdian, Encarnación de Díaz, Huajucluar, Jilotzotlán, Jesús María, Lagos de Moreno, Mendocan, Ojuelos de Jalisco, San Diego de Alaganda, San Ignacio Cerro Gordo, San Juan de los Lagos, San Mateo de los Angeles, Santa María de los Angeles, Santa María de los Angeles, Tlaxiaco, Tlaxiaco, Unión de San Antonio, Valle de Guadalupe, Villa Hidalgo, Yahuatlaca de González Gallo			
	Zacatecas	Zacatecas	Televisión	Concesión Comercial	Telefémex, S.A. de C.V.	XHBGT-TDT	17	5.1	Canal 5	TDT	1, 2	1, 2	Boatlitos, Córdian, Encarnación de Díaz, Huajucluar, Lagos de Moreno, Ojuelos de Jalisco, Santa María de los Angeles			

Estaciones que se ven y escuchan en la entidad				Catálogo de las emisoras de radio y televisión del estado de Jalisco											
N°	Estado / Domicilio	Población / Localidad / Ubicación	Medio	Régimen	Nombre del concesionario / propietario	Signa	Frecuencia / Canal	Frecuencia / Canal Virtual	Nombre de la estación	Tipo de emisión	Cobertura distrital / estatal	Cobertura distrital local	Cobertura en otros estados y municipios	Transmisión de audio en 13 horas (para justicia)	Cuenta de redes sociales para transmitir en inglés o en alguna lengua
	Zacatecas	Zacatecas	Televisión	Concesión Comercial	Televisión Azteca, S.A. de C.V.	XHV-TDT	48	7.1	Azteca 7	TDT	1, 2	1, 2	Bolatos, Cordillán, Huejucar, Lagos de Moreno, Santa María de los Angeles		
	Zacatecas	Zacatecas	Televisión	Concesión Comercial		XHV-TDT	48.2	7.2	A+	Multiprogramación	1, 2	1, 2	Bolatos, Cordillán, Huejucar, Lagos de Moreno, Santa María de los Angeles		
	Zacatecas	Zacatecas	Televisión	Concesión Comercial		XHLVZ-TDT	46	1.1	Azteca Uno	TDT Retransmisor	1, 2	1, 2	Bolatos, Cordillán, Huejucar, Lagos de Moreno, Santa María de los Angeles, Tlalachi		
	Zacatecas	Zacatecas	Televisión	Concesión Comercial		XHLVZ-TDT	46.2	1.2	ADN 40	Multiprogramación	1, 2	1, 2	Bolatos, Cordillán, Huejucar, Lagos de Moreno, Santa María de los Angeles, Tlalachi		
	Zacatecas	Zacatecas	Televisión	Concesión Pública	Sistema Público de Radiodifusión del Estado Mexicano	XHOPZC-TDT	47	14.1	Canal catere	TDT	1, 2	1, 2	Bolatos		
	Zacatecas	Zacatecas	Televisión	Concesión Pública		XHOPZC-TDT	47.2	11.1	Canal Once	Multiprogramación	1, 2	1, 2	Bolatos		
	Zacatecas	Zacatecas	Televisión	Concesión Pública		XHOPZC-TDT	47.3	22.1	Canal 22	Multiprogramación	1, 2	1, 2	Bolatos		
	Zacatecas	Zacatecas	Televisión	Concesión Pública		XHOPZC-TDT	47.4	14.2	Ingenio TV	Multiprogramación	1, 2	1, 2	Bolatos		
	Zacatecas	Zacatecas	Televisión	Concesión Pública		XHOPZC-TDT	47.5	20.1	TV UNAM	Multiprogramación	1, 2	1, 2	Bolatos		
	Zacatecas	Zacatecas	Televisión	Concesión Pública		XHOPZC-TDT	47.6	45.1	Canal del Congreso	Multiprogramación	1, 2	1, 2	Bolatos		
	Zacatecas, Jérez de Garza Salinas, Guadalupe, Frenillo	Zacatecas, Jérez de Garza Salinas, Guadalupe, Frenillo	Televisión	Concesión Comercial	Colmena Tres, L. S.A. de C.V.	XHCTZA-TDT	27	3.1	Imagen Televisión	TDT	1, 2	1, 2	Bolatos, Huejucar, Lagos de Moreno		
	Zacatecas	Zacatecas, Jérez de Garza Salinas, Guadalupe, Frenillo	Televisión	Concesión Comercial		XHCTZA-TDT	27.2	3.4	Excelsior TV	Multiprogramación	1, 2	1, 2	Bolatos, Huejucar, Lagos de Moreno		

	Carbon dioxide abatement	
--	--------------------------	--

--	--	--

315

[illegible]

[illegible]

[illegible]

319

[illegible]

321

[illegible]

Televisión Azteca, S.A. de C.V.

327

328

329

[illegible]

331

332

Catálogo de las emisoras de radio y televisión del estado de México

[illegible]

[illegible]

[illegible]

[illegible]

[illegible]

[illegible]

[illegible]

341

[illegible]

343

[illegible]

[illegible]

346

[illegible]

[illegible]

[illegible]

351

352

[illegible]

355

Catálogo de las emisoras de radio y televisión del estado de México

Emisoras que se ven y escuchan en la entidad									
Nº	Estado / Domicilio	Proceder / Localidad / Municipio	Medio	Regimen	Nombre de concesionario / permisionario	Signo	Frecuencia / Canal	Frecuencia / Canal virtual	Número de la estación
	Ciudad de México	Ciudad de México	Televisión	Concesión Pública		XHHCLU-TDT	45	45.1	Canal del Congreso
	Ciudad de México	Ciudad de México	Televisión	Concesión Pública	Congreso General de los Estados Unidos Mexicanos	XHHCLU-TDT	45.2		Canal del Congreso
	Ciudad de México	Ciudad de México	Televisión	Concesión Pública		XHHCLU-TDT	45.3		Canal del Congreso
	Ciudad de México	Ciudad de México	Televisión	Concesión Pública		XHCDM-TDT	21	21.1	Capital 21
	Ciudad de México	Ciudad de México	Televisión	Concesión Pública	Gobierno de la Ciudad de México	XHCDM-TDT	21.2		Canal TV - 21.2 E / Canal de la Asamblea
	Ciudad de México	Ciudad de México	Televisión	Concesión Comercial		XEIV-TDT	32	2.1	Las Estrellas

Telcel.com.mx 6.6.8, ver C.V.

Tolovimov S A do CV

358

Tatavien Avenue C A de CV

361

Emisora que se va a recibir en la entidad															Emisora que se va a transmitir en la entidad														
N°	Estado / Dependencia	Relación / Ubicación	Medio	Regimen	Nombre de los concesionarios / propietarios	Signo	Frecuencia / Canal	Recepción / Canal Estéreo	Número de la estación	Tipo de emisora	Cobertura distrital / local	Cobertura municipal	Cobertura en otras entidades y municipios	Horario de transmisión / 18 hrs	Queda información para transmitir en la entidad a la que se va a transmitir														
	Guerrero	Tanco de Alarcón	Radio	Concesión Comercial	México Radio, S.A. de C.V.	XHTQ-FM	92 MHz		Esa	FM	21.23.35	4.7.28		Línea a Domingo 06:00 a 23:00 hrs. 17 horas															
	Guerrero	Tanco de Alarcón	Radio	Concesión Comercial	México Radio, S.A. de C.V.	XHXC-FM	96.1 MHz		ABC Radio	FM	21.35	7.28		Línea a Domingo 06:00 a 23:00 hrs. 17 horas															
	Guerrero	Tanco de Alarcón	Radio	Concesión Comercial	RCBC Comunicación, A. C.	XHRCB-FM	96.3 MHz		SD	FM	23.34.35	4.7.38																	
	Guerrero	Tanco de Alarcón, Iguala y Buenavista de Cuatrecasas	Radio	Concesión Social Comunitaria	Frecuencia Amigo, S.A. de C.V.	XHBF-FM	99.1 MHz		La Conchita	FM	21.23.27.34.35	4.7.9.10.28.38																	
	Guerrero	Tanco de Alarcón	Radio	Concesión Comercial	Gobierno del Estado de Guerrero	XGERCAM	820 MHz		Radio Coyaca	Releante	36	9																	
	Guerrero	Coyaca de Catlán	Radio	Concesión Pública	Gobierno del Estado de Guerrero	XGERTAM	1310 MHz		Jaguar	Releante	35.36	7.9																	
	Guerrero	Tanco	Radio	Concesión Comercial	Gobierno del Estado de Guerrero	XGERTAM	1310 MHz		Jaguar	Releante	35.36	7.9																	
	Guerrero	Chilpancingo	Televisión	Concesión Comercial	Televisión, S.A. de C.V.	XHCK-TDT	20	2.1	Las Estrellas	TDT	9.21.27.34.35	4.7.9.10.28.38																	
	Guerrero	Iguala	Televisión	Concesión Comercial	Televisión, S.A. de C.V.	XHGG-TDT	28	2.1	Las Estrellas	Releante	35.36	40																	
	Guerrero	Chilpancingo	Televisión	Concesión Comercial	Radiofrecuencia de México Norte, S.A.	XHCHN-TDT	34	5.1	Canal 5	TDT	9.21.27.34.35	4.7.9.10.28.38																	
	Guerrero	Iguala	Televisión	Concesión Comercial	Radiofrecuencia de México Norte, S.A. de C.V.	XHCHN-TDT	51	5.1	Canal 5	Releante	38.40	36.45																	
	Guerrero	Chilpancingo	Televisión	Concesión Comercial	Televisión Azteca, S.A. de C.V.	XHCHL-TDT	28.2	7.2	Azteca 7	TDT	35.36	9.10																	
	Guerrero	Chilpancingo	Televisión	Concesión Comercial	Televisión Azteca, S.A. de C.V.	XHTUX-TDT	44	7.1	Azteca 7	Releante	21.33.36	1.9.28																	
	Guerrero	Chilpancingo	Televisión	Concesión Comercial	Televisión Azteca, S.A. de C.V.	XHGER-TDT	24	1.1	Azteca Uno	TDT	35.36.40	7.9.10.38																	
	Guerrero	Chilpancingo	Televisión	Concesión Comercial	Televisión Azteca, S.A. de C.V.	XHGER-TDT	24	1.1	ADN 40	Releante	35.36.40	7.9.10.38																	
	Guerrero	Tanco de Alarcón	Televisión	Concesión Comercial	Televisión Azteca, S.A. de C.V.	XHIB-TDT	23	1.2	Azteca Uno	TDT	21.36	9.28																	
	Guerrero	Tanco de Alarcón	Televisión	Concesión Comercial	Televisión Azteca, S.A. de C.V.	XHIB-TDT	23.2	7.2	ADN 40	Releante	21.36	9.28																	
	Guerrero	Chilpancingo	Televisión	Concesión Comercial	Castela Tres, S.A. de C.V.	XHCTCP-TDT	25	3.1	Imagen TV	TDT	21.36	9.28																	
	Hidalgo	Cardenal	Radio	Concesión Pública	Comisión Nacional para el Desarrollo de los Pueblos Indígenas	XHCARD-AM XHCARD-FM	1450 kHz 89.1 MHz		La Voz del Pueblo H94-H95	Migración AM-FM	1.3.4.18.28.40	13.14.15.17.20.44.45		Línea a Domingo AM 06:00 a 17:30 hrs. 12 horas FM 06:00 a 23:09 hrs.	Si														
	Hidalgo	Ponhua	Radio	Concesión Comercial	Red Central Radiodifusión, S.A. de C.V.	XHRCAM XHRCAM-FM	1240 kHz 104.5 MHz		La Cometa	Combo	2.4.5.6.8.11.14.16.18.19.20.21.22.23.24.25.26.27.28.29.30.31.32.33.34.35.36.37.38.39.40.41	4.11.12.17.18.20.21.22.23.24.25.26.27.28.29.30.31.32.33.34.35.36.37.38.39.40.41		19 horas															
	Hidalgo	Ponhua	Radio	Concesión Comercial	Grupo Nueva Radio, S.A. de C.V.	XHPCAFM	100.1 MHz		Más radio Ponhua	FM	1.2.3.4.5.6.7.8.11.12.13.14.15.16.17.18.19.20.21.22.23.24.25.26.27.28.29.30.31.32.33.34.35.36.37.38.39.40.41	4.11.12.17.18.20.21.22.23.24.25.26.27.28.29.30.31.32.33.34.35.36.37.38.39.40.41																	
	Hidalgo	Ponhua	Radio	Concesión Comercial	Corporación Radiodifusión de Ponhua, S.A. de C.V.	XHPK-FM	92.3 MHz		Mx. FM	FM	4.5.6.8.11.13.14.15.16.17.18.19.20.21.22.23.24.25.26.27.28.29.30.31.32.33.34.35.36.37.38.39.40	4.11.12.17.20.21.22.23.24.25.26.27.28.29.30.31.32.33.34.35.36.37.38.39.40																	

364

N°	Estado / División	Medios / Condesa / Organizaciones	Nombre del concesionario /	Signo	Frecuencia / Canal	Receptor / Canal de la estación	Nombre de la estación	Tipo de emisora	Cobertura distrital (km²)	Cobertura distrital local	Cobertura municipal	Cobertura en otras ciudades / Municipios	Turnos de emisión de la estación (18 horas / 24 horas / 30 horas / 36 horas / 48 horas)
	Hidalgo	Perúvia			16.2	3.4	Estrella TV	Multiprogramación	11, 14, 15, 16, 18, 19, 20, 21, 22, 23, 24, 25, 26, 27, 28, 29, 30, 31, 32, 33, 34, 35, 36, 37, 38, 39, 40, 41, 42, 43, 44, 45, 46, 47, 48, 49, 50, 51, 52, 53, 54, 55, 56, 57, 58, 59, 60, 61, 62, 63, 64, 65, 66, 67, 68, 69, 70, 71, 72, 73, 74, 75, 76, 77, 78, 79, 80, 81, 82, 83, 84, 85, 86, 87, 88, 89, 90, 91, 92, 93, 94, 95, 96, 97, 98, 99, 100, 101, 102, 103, 104, 105, 106, 107, 108, 109, 110, 111, 112, 113, 114, 115, 116, 117, 118, 119, 120, 121, 122, 123, 124, 125, 126, 127, 128, 129, 130, 131, 132, 133, 134, 135, 136, 137, 138, 139, 140, 141, 142, 143, 144, 145, 146, 147, 148, 149, 150, 151, 152, 153, 154, 155, 156, 157, 158, 159, 160, 161, 162, 163, 164, 165, 166, 167, 168, 169, 170, 171, 172, 173, 174, 175, 176, 177, 178, 179, 180, 181, 182, 183, 184, 185, 186, 187, 188, 189, 190, 191, 192, 193, 194, 195, 196, 197, 198, 199, 200, 201, 202, 203, 204, 205, 206, 207, 208, 209, 210, 211, 212, 213, 214, 215, 216, 217, 218, 219, 220, 221, 222, 223, 224, 225, 226, 227, 228, 229, 230, 231, 232, 233, 234, 235, 236, 237, 238, 239, 240, 241, 242, 243, 244, 245, 246, 247, 248, 249, 250, 251, 252, 253, 254, 255, 256, 257, 258, 259, 260, 261, 262, 263, 264, 265, 266, 267, 268, 269, 270, 271, 272, 273, 274, 275, 276, 277, 278, 279, 280, 281, 282, 283, 284, 285, 286, 287, 288, 289, 290, 291, 292, 293, 294, 295, 296, 297, 298, 299, 300, 301, 302, 303, 304, 305, 306, 307, 308, 309, 310, 311, 312, 313, 314, 315, 316, 317, 318, 319, 320, 321, 322, 323, 324, 325, 326, 327, 328, 329, 330, 331, 332, 333, 334, 335, 336, 337, 338, 339, 340, 341, 342, 343, 344, 345, 346, 347, 348, 349, 350, 351, 352, 353, 354, 355, 356, 357, 358, 359, 360, 361, 362, 363, 364, 365, 366, 367, 368, 369, 370, 371, 372, 373, 374, 375, 376, 377, 378, 379, 380, 381, 382, 383, 384, 385, 386, 387, 388, 389, 390, 391, 392, 393, 394, 395, 396, 397, 398, 399, 400, 401, 402, 403, 404, 405, 406, 407, 408, 409, 410, 411, 412, 413, 414, 415, 416, 417, 418, 419, 420, 421, 422, 423, 424, 425, 426, 427, 428, 429, 430, 431, 432, 433, 434, 435, 436, 437, 438, 439, 440, 441, 442, 443, 444, 445, 446, 447, 448, 449, 450, 451, 452, 453, 454, 455, 456, 457, 458, 459, 460, 461, 462, 463, 464, 465, 466, 467, 468, 469, 470, 471, 472, 473, 474, 475, 476, 477, 478, 479, 480, 481, 482, 483, 484, 485, 486, 487, 488, 489, 490, 491, 492, 493, 494, 495, 496, 497, 498, 499, 500, 501, 502, 503, 504, 505, 506, 507, 508, 509, 510, 511, 512, 513, 514, 515, 516, 517, 518, 519, 520, 521, 522, 523, 524, 525, 526, 527, 528, 529, 530, 531, 532, 533, 534, 535, 536, 537, 538, 539, 540, 541, 542, 543, 544, 545, 546, 547, 548, 549, 550, 551, 552, 553, 554, 555, 556, 557, 558, 559, 560, 561, 562, 563, 564, 565, 566, 567, 568, 569, 570, 571, 572, 573, 574, 575, 576, 577, 578, 579, 580, 581, 582, 583, 584, 585, 586, 587, 588, 589, 590, 591, 592, 593, 594, 595, 596, 597, 598, 599, 600, 601, 602, 603, 604, 605, 606, 607, 608, 609, 610, 611, 612, 613, 614, 615, 616, 617, 618, 619, 620, 621, 622, 623, 624, 625, 626, 627, 628, 629, 630, 631, 632, 633, 634, 635, 636, 637, 638, 639, 640, 641, 642, 643, 644, 645, 646, 647, 648, 649, 650, 651, 652, 653, 654, 655, 656, 657, 658, 659, 660, 661, 662, 663, 664, 665, 666, 667, 668, 669, 670, 671, 672, 673, 674, 675, 676, 677, 678, 679, 680, 681, 682, 683, 684, 685, 686, 687, 688, 689, 690, 691, 692, 693, 694, 695, 696, 697, 698, 699, 700, 701, 702, 703, 704, 705, 706, 707, 708, 709, 710, 711, 712, 713, 714, 715, 716, 717, 718, 719, 720, 721, 722, 723, 724, 725, 726, 727, 728, 729, 730, 731, 732, 733, 734, 735, 736, 737, 738, 739, 740, 741, 742, 743, 744, 745, 746, 747, 748, 749, 750, 751, 752, 753, 754, 755, 756, 757, 758, 759, 760, 761, 762, 763, 764, 765, 766, 767, 768, 769, 770, 771, 772, 773, 774, 775, 776, 777, 778, 779, 780, 781, 782, 783, 784, 785, 786, 787, 788, 789, 790, 791, 792, 793, 794, 795, 796, 797, 798, 799,				

[illegible]

Catálogo de las emisoras de radio y televisión del estado de México

N°	Estado / Domicilio	Protocolo / Localidad / Municipio	Medio	Regimen	Nombre de concesionario /	Sigla	Frecuencia / Canal	Número de la estación	Tipo de emisión	Cobertura distrital		Cobertura distrital local		Cobertura municipal	Cobertura en otras entidades y municipios	Tiempo de emisión en 24 horas (grupos horarios)	Gente autorizada para transmitir en inglés o en alguna lengua		
										21	23	27	34						
	Morolea	Cuernavaca	Radio	Concesión Comercial	Grupo Radio Fórmula, S.A. de C.V.	XHOC-FM	105.9 MHz	Radio Fórmula	FM	21	23	27	34	Ahuac, Ecatepec, Jiquilpan, Matamoros, Ocuilán, Cuernavaca, Texcoco, Tepic, Toluca, Villa Guerrero, Zimatlán, Zumpahuacán.					
	Morolea	Cuernavaca	Radio	Concesión Comercial	Fundación Cultural para la Sociedad	XHFCM-FM	94.1 MHz	SD	FM	21	23	35	36	Ahuac, Ecatepec, Jiquilpan, Matamoros, Ocuilán, Cuernavaca, Texcoco, Tepic, Toluca, Villa Guerrero, Zimatlán, Zumpahuacán.					
	Morolea	Cuernavaca	Radio	Concesión Comercial	Radio Difusores de Morelos, S.A.	XHJMG-FM	94.5 MHz	Mundo 96.5	FM	21	23	27	34	35	Ahuac, Ecatepec, Jiquilpan, Matamoros, Ocuilán, Cuernavaca, Texcoco, Tepic, Toluca, Villa Guerrero, Zimatlán, Zumpahuacán.				
	Morolea	Cuernavaca	Radio	Concesión Comercial	Radio Nova, S.A. de C.V.	XHNG-FM	98.1 MHz	Los 40 Principales	FM	6	8	10	11	12	Ahuac, Ecatepec, Jiquilpan, Matamoros, Ocuilán, Cuernavaca, Texcoco, Tepic, Toluca, Villa Guerrero, Zimatlán, Zumpahuacán.				
	Morolea	Cuernavaca	Radio	Concesión Comercial	XHSW-FM, S.A. de C.V.	XHSW-FM	94.9 MHz	La Más Pura	FM	6	8	10	11	12	Ahuac, Ecatepec, Jiquilpan, Matamoros, Ocuilán, Cuernavaca, Texcoco, Tepic, Toluca, Villa Guerrero, Zimatlán, Zumpahuacán.				
	Morolea	Cuernavaca	Radio	Concesión Comercial	Estadopolis, S.A. de C.V.	XHTB-FM	93.3 MHz	Estadopolis	FM	6	8	10	11	12	Ahuac, Ecatepec, Jiquilpan, Matamoros, Ocuilán, Cuernavaca, Texcoco, Tepic, Toluca, Villa Guerrero, Zimatlán, Zumpahuacán.				
	Morolea	Cuernavaca	Radio	Concesión Pública	Universidad Autónoma del Estado de México	XHAE-FM	106.1 MHz	UPM Alpha	FM	21	23	35	36	Ahuac, Ecatepec, Jiquilpan, Matamoros, Ocuilán, Cuernavaca, Texcoco, Tepic, Toluca, Villa Guerrero, Zimatlán, Zumpahuacán.					
	Morolea	Cuernavaca	Radio	Concesión Pública	Gobierno del Estado de Morelos	XHVAC-FM	102.9 MHz	Universal FM	Reletransmisor	21	23	34	35	36	Ahuac, Ecatepec, Jiquilpan, Matamoros, Ocuilán, Cuernavaca, Texcoco, Tepic, Toluca, Villa Guerrero, Zimatlán, Zumpahuacán.				
	Morolea	Cuernavaca	Radio	Concesión Comercial	Stereo Morelos, S.A.	XHVZ-FM	97.3 MHz	La Mejor	FM	21	23	27	34	35	Ahuac, Ecatepec, Jiquilpan, Matamoros, Ocuilán, Cuernavaca, Texcoco, Tepic, Toluca, Villa Guerrero, Zimatlán, Zumpahuacán.				
	Morolea	Cuernavaca	Radio	Concesión Comercial	Escuela al Paseo, S.A. de C.V.	XELOP-AM	1190 MHz	SD	AM	23	35	36	4	7	9	Ahuac, Ecatepec, Jiquilpan, Matamoros, Ocuilán, Cuernavaca, Texcoco, Tepic, Toluca, Villa Guerrero, Zimatlán, Zumpahuacán.			
	Morolea	Jiquilpan	Radio	Concesión Comercial	Universidad Autónoma del Estado de México	XHJLM-FM	91.9 MHz	UPM Jiquilpan	FM	21	23	27	34	35	Ahuac, Ecatepec, Jiquilpan, Matamoros, Ocuilán, Cuernavaca, Texcoco, Tepic, Toluca, Villa Guerrero, Zimatlán, Zumpahuacán.				
	Morolea	Jiquilpan	Radio	Concesión Pública	Gobierno del Estado de Morelos	XHJLM-AM	105.8 MHz	Stereo Viva Jiquilpan	Reletransmisor	21	23	27	34	35	Ahuac, Ecatepec, Jiquilpan, Matamoros, Ocuilán, Cuernavaca, Texcoco, Tepic, Toluca, Villa Guerrero, Zimatlán, Zumpahuacán.				
	Morolea	Jiquilpan	Radio	Concesión Comercial	Radio Unión, S.A. de C.V.	XHJLP-AM	90.3 MHz	W Radio	FM	21	23	27	34	35	Ahuac, Ecatepec, Jiquilpan, Matamoros, Ocuilán, Cuernavaca, Texcoco, Tepic, Toluca, Villa Guerrero, Zimatlán, Zumpahuacán.				
	Morolea	Jiquilpan	Radio	Concesión Comercial	Concepción Alas González	XHZPC-FM	103.7 MHz	La Sajer Z	FM	21	23	27	34	35	Ahuac, Ecatepec, Jiquilpan, Matamoros, Ocuilán, Cuernavaca, Texcoco, Tepic, Toluca, Villa Guerrero, Zimatlán, Zumpahuacán.				
	Morolea	Temecoc	Radio	Concesión Comercial	Corporación Radiológica, S.A. de C.V.	XRTX-FM	100.1 MHz	Radiológico	FM	21	23	27	34	35	Ahuac, Ecatepec, Jiquilpan, Matamoros, Ocuilán, Cuernavaca, Texcoco, Tepic, Toluca, Villa Guerrero, Zimatlán, Zumpahuacán.				
	Morolea	Tejupilán	Radio	Concesión Social	Tiponazte Cultural y Comunicación, A.C.	XHRTP2-FM	92.3 MHz	SD	FM	21	23	35	36	7	9	28	Ahuac, Ecatepec, Jiquilpan, Matamoros, Ocuilán, Cuernavaca, Texcoco, Tepic, Toluca, Villa Guerrero, Zimatlán, Zumpahuacán.		

369

371

Catálogo de las emisoras de radio y televisión del estado de México

N°	Estado / Domicilio	Población / Localidad / Municipio	Medio	Refimen	Nombre del concesionario / permisionario	Signa	Frecuencia / Canal	Frecuencia / Canal	Nombre de la estación	Tipo de emisión	Cobertura distrital / Área	Cobertura distrital local	Cobertura municipal	Cobertura en otras entidades y municipios	Tiempo máximo de transmisión en inglés o en alguna lengua
	Quintana Roo	Quintana Roo	Radio	Concesión Comercial	Multimedios en Radiodifusión Móvil, S.A. de C.V.	XHW-FM	99.1 MHz		Digital	FM	1, 3, 9	13, 14	Aguascalientes, Aguascalientes, Chapa de Mula, El Oro, Jalisco, Puebla, Tamaulipas, Tlaxcala, Veracruz		
	Quintana Roo	San Juan del Río	Radio	Concesión Comercial	XHQ-FM, S.A. de C.V.	XHQ-FM	97.1 MHz		La Z 97.1	FM	1, 3, 4	13, 14, 44	Aguascalientes, Aguascalientes, Chapa de Mula, El Oro, Jalisco, Puebla, Tamaulipas, Tlaxcala, Veracruz		
	Quintana Roo	Tehuacan	Radio	Concesión Comercial	Servicios de Oney y Espectáculos, S.A. de C.V.	XHQ-FM	102.7 MHz		SFO	FM	1	14	Aguascalientes, Aguascalientes, Chapa de Mula, El Oro, Jalisco, Puebla, Tamaulipas, Tlaxcala, Veracruz		
	Quintana Roo	Quintana Roo	Radio	Concesión Pública	Gobierno del Estado de Quintana Roo	XHQ-FM	100.3 MHz		Radio Quintana Roo	FM	1	13, 14	Aguascalientes, Aguascalientes, Chapa de Mula, El Oro, Jalisco, Puebla, Tamaulipas, Tlaxcala, Veracruz		Lunes a Domingo 06:00 hrs. a 14:00 hrs.
	Quintana Roo	Quintana Roo	Televisión	Concesión Pública	Universidad Autónoma de Quintana Roo	XHQ-TDT	11	24.1	SFO	TDT	1, 3, 9, 21	13, 14, 15, 28	Aguascalientes, Aguascalientes, Chapa de Mula, El Oro, Jalisco, Puebla, Tamaulipas, Tlaxcala, Veracruz		Lunes a Domingo 06:00 hrs. a 14:00 hrs.
	Quintana Roo	Quintana Roo	Televisión	Concesión Pública	Gobierno del Estado de Quintana Roo	XHQ-TDT	50	10.1	SFO	TDT	1, 3	13, 14	Aguascalientes, Aguascalientes, Chapa de Mula, El Oro, Jalisco, Puebla, Tamaulipas, Tlaxcala, Veracruz		
	Quintana Roo	Quintana Roo	Televisión	Concesión Comercial	Radiotelevisión de México Norte, S.A. de C.V.	XHQ-TDT	40	9.1	Gala TV Quintana Roo	TDT	1, 3, 4, 5, 6, 8, 11, 12, 13, 14, 15, 16, 17, 18, 19, 20, 21, 22, 23, 24, 25, 26, 27, 28, 29, 30, 31, 32, 33, 34, 35, 36, 37, 38, 39, 40, 41, 42, 43, 44, 45	13, 14, 15, 16, 17, 18, 19, 20, 21, 22, 23, 24, 25, 26, 27, 28, 29, 30, 31, 32, 33, 34, 35, 36, 37, 38, 39, 40, 41, 42, 43, 44, 45	Aguascalientes, Aguascalientes, Chapa de Mula, El Oro, Jalisco, Puebla, Tamaulipas, Tlaxcala, Veracruz		
	Quintana Roo	Quintana Roo	Televisión	Concesión Comercial	Televisión, S.A. de C.V.	XHQ-TDT	40.2	9.2	Foto TV	Multiprogramación	1, 3, 4, 5, 6, 8, 11, 12, 13, 14, 15, 16, 17, 18, 19, 20, 21, 22, 23, 24, 25, 26, 27, 28, 29, 30, 31, 32, 33, 34, 35, 36, 37, 38, 39, 40, 41, 42, 43, 44, 45	13, 14, 15, 16, 17, 18, 19, 20, 21, 22, 23, 24, 25, 26, 27, 28, 29, 30, 31, 32, 33, 34, 35, 36, 37, 38, 39, 40, 41, 42, 43, 44, 45	Aguascalientes, Aguascalientes, Chapa de Mula, El Oro, Jalisco, Puebla, Tamaulipas, Tlaxcala, Veracruz		
	Quintana Roo	Quintana Roo	Televisión	Concesión Comercial	Televisión, S.A. de C.V.	XHQ-TDT	32	2.1	Las Estrellas	TDT	1, 3, 4, 5, 6, 8, 11, 12, 13, 14, 15, 16, 17, 18, 19, 20, 21, 22, 23, 24, 25, 26, 27, 28, 29, 30, 31, 32, 33, 34, 35, 36, 37, 38, 39, 40, 41, 42, 43, 44, 45	13, 14, 15, 16, 17, 18, 19, 20, 21, 22, 23, 24, 25, 26, 27, 28, 29, 30, 31, 32, 33, 34, 35, 36, 37, 38, 39, 40, 41, 42, 43, 44, 45	Aguascalientes, Aguascalientes, Chapa de Mula, El Oro, Jalisco, Puebla, Tamaulipas, Tlaxcala, Veracruz		
	Quintana Roo	Quintana Roo	Televisión	Concesión Comercial	Televisión, S.A. de C.V.	XHQ-TDT	29	5.1	Canal 5	TDT	1, 3, 4, 5, 6, 8, 11, 12, 13, 14, 15, 16, 17, 18, 19, 20, 21, 22, 23, 24, 25, 26, 27, 28, 29, 30, 31, 32, 33, 34, 35, 36, 37, 38, 39, 40, 41, 42, 43, 44, 45	13, 14, 15, 16, 17, 18, 19, 20, 21, 22, 23, 24, 25, 26, 27, 28, 29, 30, 31, 32, 33, 34, 35, 36, 37, 38, 39, 40, 41, 42, 43, 44, 45	Aguascalientes, Aguascalientes, Chapa de Mula, El Oro, Jalisco, Puebla, Tamaulipas, Tlaxcala, Veracruz		
	Quintana Roo	Quintana Roo	Televisión	Concesión Comercial	Televisión, S.A. de C.V.	XHQ-TDT	34	7.1	Alcázar 7	TDT	1, 3	13, 14	Aguascalientes, Aguascalientes, Chapa de Mula, El Oro, Jalisco, Puebla, Tamaulipas, Tlaxcala, Veracruz		
	Quintana Roo	Quintana Roo	Televisión	Concesión Comercial	Televisión, S.A. de C.V.	XHQ-TDT	34.2	7.2	A+	Multiprogramación	1, 3	13, 14	Aguascalientes, Aguascalientes, Chapa de Mula, El Oro, Jalisco, Puebla, Tamaulipas, Tlaxcala, Veracruz		
	Quintana Roo	Quintana Roo	Televisión	Concesión Comercial	Televisión, S.A. de C.V.	XHQ-TDT	28	1.1	Alcázar Uno	TDT	1, 3, 9	13, 14	Aguascalientes, Aguascalientes, Chapa de Mula, El Oro, Jalisco, Puebla, Tamaulipas, Tlaxcala, Veracruz		
	Quintana Roo	Quintana Roo	Televisión	Concesión Comercial	Televisión, S.A. de C.V.	XHQ-TDT	28.2	1.2	ADN 40	Multiprogramación	1, 3, 9	13, 14	Aguascalientes, Aguascalientes, Chapa de Mula, El Oro, Jalisco, Puebla, Tamaulipas, Tlaxcala, Veracruz		
	Quintana Roo	Quintana Roo	Televisión	Concesión Pública	Televisión, S.A. de C.V.	XHQ-TDT	30	11.1	Canal Once	TDT	1, 3	13, 14	Aguascalientes, Aguascalientes, Chapa de Mula, El Oro, Jalisco, Puebla, Tamaulipas, Tlaxcala, Veracruz		
	Quintana Roo	Quintana Roo	Televisión	Concesión Pública	Televisión, S.A. de C.V.	XHQ-TDT	30.2	14.1	Canal Cuatro	Multiprogramación	1, 3	13, 14	Aguascalientes, Aguascalientes, Chapa de Mula, El Oro, Jalisco, Puebla, Tamaulipas, Tlaxcala, Veracruz		
	Quintana Roo	Quintana Roo	Televisión	Concesión Pública	Televisión, S.A. de C.V.	XHQ-TDT	30.3	22.1	Canal 22	Multiprogramación	1, 3	13, 14	Aguascalientes, Aguascalientes, Chapa de Mula, El Oro, Jalisco, Puebla, Tamaulipas, Tlaxcala, Veracruz		
	Quintana Roo	Quintana Roo	Televisión	Concesión Pública	Televisión, S.A. de C.V.	XHQ-TDT	30.4	14.2	Ingenio TV	Multiprogramación	1, 3	13, 14	Aguascalientes, Aguascalientes, Chapa de Mula, El Oro, Jalisco, Puebla, Tamaulipas, Tlaxcala, Veracruz		

Catálogo de las emisoras de radio y televisión del estado de México

Emisoras que se ven y escuchan en la entidad										Cobertura de las emisoras de radio y televisión del estado de México					
N°	Estado / Domicilio de la Emisora	Medio	Régimen	Nombre del Concesionario / propietario	Signo	Frecuencia / Canal	Potencia / Clase Mhz	Nombre de la estación	Tipo de emisión	Cobertura distrital / municipal	Cobertura distrital local	Cobertura municipal	Cobertura en otras entidades y municipios	Tiempo de emisión de 18 horas (grado de señal)	Grupos autorizados para transmitir en inglés o en alguna lengua
	Quintana Roo	Quintana Roo	Televisión	Concesión Pública		XHQPMQ-TDT	30.5	20.1	Multiprogramación	1, 3	13, 14	Acatlán, Ahucap, Pochilán			
	Tlaxcala	Atlixco	Radio	Concesión Comercial	Frecuencia Mediada de Atlixco, S.A. de C.V.	XNZZ-FM	100.3 MHz		FM Centro	FM	5, 21, 30, 38	1, 23, 28, 39	Mexiquita		
	Tlaxcala	Tlaxcala	Radio	Concesión Comercial	Radio Atlixco F.M., S.A. de C.V.	XHTLAX-FM	96.5 MHz		Radio Atlixco	FM	5, 21, 30, 38	1, 23, 28, 39	Mexiquita		
	Tlaxcala	Tlaxcala y San Eduardo Tlaxcala	Radio	Concesión Pública	Universidad Autónoma de Tlaxcala	XHUTX-FM	99.5 MHz		Radio Universidad	FM	5, 21, 30, 38	1, 23, 28, 39	Mexiquita		
	Tlaxcala	Capulápan	Radio	Concesión Pública	Gobierno del Estado de Tlaxcala	XNCAL-FM	94.3 MHz		Radio Capulápan	FM	5, 6, 11, 16, 21, 28, 30, 37, 38, 39	1, 12, 20, 21, 23, 28, 30, 37, 38, 39	Acotlán, Ahuacatán, Chualt, Chiconauac, Nogaltepec, Oaxaca, San Martín de las Pirámides, Tecamán, Temascalapa, Teotihuacán, Tepetitlán, Texcoco, Tlaxiaco, Tlaxiaco de Bar		
	Tlaxcala	Atlixco	Televisión	Concesión Pública	Gobierno del Estado de Tlaxcala	XHTXB-TDT	22	10.1	Coordinación de Radio, Cine y Televisión de Tlaxcala	TDT Retransmisor	5, 21, 30, 38	1, 23, 28, 39	Mexiquita		Línea a Domingo: 09:00 a 20:59 hrs. 12 HORAS
	Tlaxcala	San Pedro del Monte	Televisión	Concesión Pública	Gobierno del Estado de Tlaxcala	XHSPM-TDT	22	10.1	Coordinación de Radio, Cine y Televisión de Tlaxcala	TDT Retransmisor	5, 21, 38	23, 28, 39	Mexiquita		Línea a Domingo: 09:00 a 20:59 hrs. 12 HORAS
	Tlaxcala	Tlaxcala	Televisión	Concesión Pública	Gobierno del Estado de Tlaxcala	XHTLS-TDT	22	10.1	Coordinación de Radio, Cine y Televisión de Tlaxcala	TDT	21, 38	23, 28	Mexiquita		Línea a Domingo: 09:00 a 20:59 hrs. 12 HORAS
	Veracruz	Huayacocotlán	Radio	Concesión Pública	Gobierno del Estado de Veracruz	XHTAN-FM	101.3 MHz		RTV Radio Mito	Retransmisor	1, 3, 5, 21, 28	13, 14, 20, 28, 39	Jalisco		

N°	Estado / Domiciliada	Relación / Localidad / Ubicación	Régimen	Nombre del concesionario / permisionario	Sígnal	Frecuencia / Canal	Frecuencia / Canal Virtual	Nombre de la estación	Tipo de emisora	Cobertura diferencial local	Cobertura distrital local	Cobertura municipal	Cobertura en otras entidades y municipios	Transmisión recorrida por 8 hrs a (punta a punta)	Costo de transmisión por transmitir en inglés o en alguna lengua
1	Michoacán	Apatzingán	Concesión Comercial	José Luis Rodríguez	XEPAM-FM XHYPAM-FM	1340 MHz 85.1 MHz		Candela	Combo	1, 9, 11, 12	15, 19, 20, 21, 22, 23	Jalisco: Jilón de los Dolores			
2	Michoacán	Apatzingán	Concesión Comercial	Manuel Flores y Compañía, S. en C.	XECI-AM XATC-FM	979 MHz 94.3 MHz		Radio Apatzingán	Combo	1, 9, 11, 12	15, 19, 20, 21, 22, 23	Jalisco: Jilón de los Dolores			
3	Michoacán	Apatzingán	Concesión Comercial	XEMIL, S.A.	XHEML-FM	88.3 MHz		La Pancharita	FM	1, 3, 7, 9, 11, 12	5, 14, 15, 18, 19, 20, 21, 22, 23	Jalisco: Jilón de los Dolores			
4	Michoacán	Apatzingán	Concesión Comercial	Comercializadora de Medios, S.A. de C.V.	XHYZN-FM	92.1 MHz		La Pura Ley	FM	1, 3, 9, 11, 12	18, 19, 20, 21, 22, 23	Jalisco: Jilón de los Dolores			
5	Michoacán	Apatzingán	Concesión Comercial	Media FM S.A. de C.V.	XHPAPM-FM	100.9 MHz		SD	FM	1, 9, 11, 12	15, 19, 20, 21, 22, 23	Sin cobertura en otras entidades			
6	Michoacán	Apatzingán	Concesión Comercial	Radiosilencios Capital, S.A. de C.V.	XHPGAM-FM	99.1 MHz		SD	FM	1, 3, 9, 12	18, 20, 21, 22, 23	Sin cobertura en otras entidades			
7	Michoacán	Año de Reyes, Nuevo Urecho, Huastla y Tlalaco	Concesión Social Comunitaria	De Corazón Purispeña, A.C.	XHDCP-FM	88.3 MHz		Radio Expresión	FM	1, 4, 7, 9, 11, 12	5, 7, 9, 14, 15, 19, 20, 21, 22, 23	Sin cobertura en otras entidades			
8	Michoacán	Cd. Hidalgo	Concesión Social	Blanca Estela Catalañeda Terán	XHCHN-FM	97.7 MHz		Clásica	FM	3, 6	3, 12, 13, 18	México: San José del Riocón			
9	Michoacán	Cherán	Concesión Pública	Comisión Nacional para el Desarrollo de los Pueblos Indígenas	XEPURAM	839 MHz		La Voz de los Purispeños	AM	1, 2, 4, 5, 6, 7, 9, 10, 11, 12	1, 2, 5, 6, 7, 9, 10, 14, 15, 19, 20, 21, 22, 23	Sin cobertura en otras entidades	Unión a Domingo 07:00 a 5:00 PM 13 horas	SI	
10	Michoacán	Cherán, Charitalto, 18 de Marzo y Sotujo	Concesión Social Comunitaria	La Mexicana Sagchu, A.C.	XHMXS-FM	104.5 MHz		SD	FM	4, 7, 9, 12	5, 9, 14, 21, 23	Sin cobertura en otras entidades			
11	Michoacán	Chichola	Concesión Social Comunitaria	OJTAKUARHU, A.C.	XHCHL-FM	106.1 MHz		SD	FM	IFT no entregó mapa de cobertura	IFT no entregó mapa de cobertura	IFT no entregó mapa de cobertura			
12	Michoacán	Ciudad Hidalgo	Concesión Comercial	Media FM, S.A. de C.V.	XHPHGF-FM	92.7 MHz		SD	FM	3, 6	3, 12, 13, 18	Sin cobertura en otras entidades			
13	Michoacán	Coacamilán	Concesión Comercial	Homero Bautista Duarte	XHOMM-FM	95.5 MHz		Stereo Mas	FM	4, 7, 9, 12	5, 7, 9, 14, 21, 23	Colima: Aménita, Malahuacán			

375

376

[illegible]

N°	Estado / Demarcación	Población / Localidad / Ubicación	Régimen	Nombre del concesionario / permisionario	Sígnal	Frecuencia / Canal	Frecuencia / Canal VHF/UHF	Nombre de la estación	Tipo de emisora	Cobertura distrital territorial	Cobertura distrital local	Cobertura municipal	Cobertura en otras entidades y municipios	Transmisión por satélite o en alguna lengua	Comentarios adicionales
48	Michoacán	Navea	Concesión Pública	Universidad Michoacana de San Nicolás de Hidalgo	XHRV-FM	104.3 MHz		Radio Navea	FM	2, 3, 5, 7, 8, 10, 11, 12, 15, 16, 17, 18, 19	2, 3, 5, 7, 8, 10, 11, 12, 15, 16, 17, 18, 19	Guanajuato, Aguascalientes, Coahuila, Durango, Guanajuato, Hidalgo, Jalisco, Querétaro, Tlaxcala, Veracruz, Yucatán, Zacatecas.			
49	Michoacán	Nueva Italia	Concesión Comercial	Media FM S.A. de C.V.	XHPNM-FM	97.1 MHz		SD	FM	1, 7, 9, 11, 12	IFT no emite mapa de cobertura	Sin cobertura en otras entidades			
50	Michoacán	Nueva Italia	Concesión Comercial	Miguel Ángel Escobedo Villafañe	XHPNVA-FM	93.3 MHz		SD	FM	IFT no emite mapa de cobertura	IFT no emite mapa de cobertura	IFT no emite mapa de cobertura			
51	Michoacán	San Juan de los Rios Cortez, Palmitan, La Cruz, Temples, Siro, San Isidro, Uringaro y Santa Rosa	Concesión Social Indígena	Comunidad Indígena Purispecha de Comunitas	XHOCU-FM	97.3 MHz		SD	FM	2, 4, 5, 7	1, 2, 5, 6, 7, 9	Sin cobertura en otras entidades			
52	Michoacán	Panzaco	Concesión Social	Radio Mirinda, S.C.	XHPCO-FM	107.5 MHz		Radio Mirinda	FM	7, 9	5, 7, 14	Sin cobertura en otras entidades			
53	Michoacán	Patzcuaro	Concesión Comercial	XELA S.A. de C.V.	XHELU-FM	94.9 MHz		La Ley	FM	2, 3, 5, 7, 8, 10, 11, 12, 15, 16, 17, 18, 20, 21	2, 3, 5, 7, 8, 10, 14, 15, 16, 17, 18, 20, 21	Sin cobertura en otras entidades			
54	Michoacán	Patzcuaro	Concesión Social	Rio del Norte	XHPAT-FM	106.5 MHz		Clásica	FM	2, 3, 5, 7, 8, 10, 11, 12, 15, 16, 17, 18, 19, 20, 21	2, 3, 5, 7, 8, 10, 14, 15, 16, 17, 18, 20, 21	Sin cobertura en otras entidades			
55	Michoacán	Patzcuaro	Concesión Comercial	Media FM S.A. de C.V.	XHPATZ-FM	103.7 MHz		SD	FM	2, 3, 5, 7, 8, 9, 11, 12	2, 3, 5, 7, 10, 14, 15, 16, 19	Sin cobertura en otras entidades			
56	Michoacán	Patzcuaro	Concesión Comercial	Patzcuaro en Comunidad, A.C.	XHPACO-FM	107.7 MHz		SD	FM	2, 3, 5, 9, 11	2, 5, 7, 10, 14, 15, 16, 19	Sin cobertura en otras entidades			
57	Michoacán	Patzcuaro	Concesión Social	Echale 88, A.C.	XHECH-FM	105.7 MHz		Echale 88	FM	2, 5, 7, 9	1, 2, 5, 6, 7, 14	Sin cobertura en otras entidades			
58	Michoacán	Quirigua	Concesión Comercial	Grupo La Voz del Viento, S.A. de C.V.	XHPQGA-FM	88.9 MHz		SD	FM	7, 8, 10, 11, 12	5, 7, 10, 15, 16, 17, 19, 20, 21	Sin cobertura en otras entidades			
59	Michoacán	Quirigua	Concesión Comercial	Media FM S.A. de C.V.	XHPQU-FM	92.7 MHz		SD	FM	7, 8, 10, 11	5, 7, 10, 15, 16, 17, 19	Sin cobertura en otras entidades			
60	Michoacán	Salvador de Méndez	Concesión Comercial	José Raúl Nava Beerra	XERNB-AM	1450 kHz		Radio Impulso	AM	4	4, 9	Sin cobertura en otras entidades		Lunes a Domingo 01:00 PM a 12:00 PM	
61	Michoacán	San Juan Parangaricutiro	Concesión Social	Kurandá, A.C.	XHTSF-FM	94.7 MHz		Radio Tequila	FM	1, 9, 11, 12	14, 15, 19, 20, 22, 23	Sin cobertura en otras entidades			
62	Michoacán	Santa Clara del Cobre	Concesión Social	Mente que piensa mejor que un mapache, A.C.	XHSICAFM	107.3 MHz		SD	FM	IFT no emite mapa de cobertura	IFT no emite mapa de cobertura	IFT no emite mapa de cobertura			
63	Michoacán	Tzucubán	Concesión Comercial	Grupo La Voz del Viento, S.A. de C.V.	XHIPTAC-FM	94.5 MHz		SD	FM	1, 3, 11	15, 18, 19, 22	Guerrero: Acapulco, Chilpancingo, Cuernavaca, Ixtapa, San Miguel Tototlán, Toluca, Xicmole, Zihuatanejo.			
64	Michoacán	Tzucubán	Concesión Social	Xanapan Tzucubán, A.C.	XHXAN-FM	102.9 MHz		SD	FM	IFT no emite mapa de cobertura	IFT no emite mapa de cobertura	IFT no emite mapa de cobertura			
65	Michoacán	Tzucubán	Concesión Comercial	Comunicaciones De Tzucubán, A.C.	XHTNC-FM	105.1 MHz		SD	FM	IFT no emite mapa de cobertura	IFT no emite mapa de cobertura	IFT no emite mapa de cobertura			
66	Michoacán	Tzucubán	Concesión Social	Radio Enlace, A.C.	XHYUAN-FM	106.1 MHz		SD	FM	IFT no emite mapa de cobertura	IFT no emite mapa de cobertura	IFT no emite mapa de cobertura			

Emisoras que se ven y escuchan en la entidad

Catalogo de las emisoras de radio y televisión del estado de Michoacán

N°	Estado / Domicilio	Población / Localidad / Ubicación	Medio	Régimen	Nombre del concesionario / permisionario	Signo	Frecuencia / Canal	Frecuencia / Canal Virtual	Nombre de la estación	Tipo de emisor	Cobertura estatal	Cobertura estatal local	Cobertura municipal	Cobertura en otras entidades y municipios	Transmisión de 30 horas (punta a punta)	Cuando se transmite en algún otro idioma
67	Michoacán	Tangancicuaro	Radio	Concesión Social	Grupo Cultural Tangancicuaro, A.C.	XHTGMA-FM	99.5 MHz		STD	FM	2, 4, 5, 7, 9	1, 2, 5, 6, 7, 9, 14		Jalisco: la Barca		
68	Michoacán	Tepicinas	Radio	Concesión Comercial	Radio Uruapan S.A. de C.V.	XHEM-FM	93.7 MHz		La Mexicana	FM	1, 3, 4, 7, 8, 9, 11, 12	5, 7, 9, 10, 14, 15, 16, 18, 19, 20, 21, 22, 23		Guerrero: Coahuayula de José María José del Río, Santo Tomás, Valle de Bravo, Villa de Aranda, Villa Victoria		
69	Michoacán	Tepicáltepec	Radio	Concesión Comunitaria	Radio Cultural de Tepicáltepec, A.C.	XHTM-FM	107.9 MHz		Radio Cultural	FM	1, 4, 7, 9, 12	5, 7, 9, 14, 21, 22, 23		Jalisco: Jilón de los Dobres		
70	Michoacán	Tunguan de las Flores	Radio	Concesión Pública	Comisión Nacional para el Desarrollo de los Pueblos Indígenas	XETUX-AM	1010 kHz		STD	AM	2, 3, 6	3, 6, 13, 18		México: Ameyalte, Donato Guerra, El Oro, Itapán del Oro, Otzolotlán, San José del Río, Santo Tomás, Valle de Bravo, Villa de Aranda, Villa Victoria		
71	Michoacán	Uruapan	Radio	Concesión Comercial	XEFN, S.A.	XEPN-AM XHPN-FM	1130 kHz 91.1 MHz		Canalela	Combo	1, 3, 4, 7, 8, 9, 11, 12	5, 7, 9, 10, 14, 15, 16, 18, 19, 20, 21, 22, 23		Guerrero: Coahuayula de José María José del Río, Santo Tomás, Valle de Bravo, Villa de Aranda, Villa Victoria		
72	Michoacán	Uruapan	Radio	Concesión Comercial	XEPN-AM, S.A. de C.V.	XEPN-AM XHPN-FM	1050 kHz 89.7 MHz		La Poderosa	Combo	1, 3, 4, 7, 8, 9, 11, 12	5, 7, 9, 10, 14, 15, 16, 18, 19, 20, 21, 22, 23		Guerrero: Coahuayula de José María José del Río, Santo Tomás, Valle de Bravo, Villa de Aranda, Villa Victoria		
73	Michoacán	Uruapan	Radio	Concesión Comercial	XELUF, S.A.	XELUF-AM XHUF-FM	610 MHz 100.5 MHz		La Auténtica	Combo	1, 3, 4, 5, 7, 8, 9, 11, 12	2, 3, 6, 7, 9, 14, 15, 16, 18, 19, 20, 21, 22, 23		Guerrero: Coahuayula de José María José del Río, Santo Tomás, Valle de Bravo, Villa de Aranda, Villa Victoria		
74	Michoacán	Uruapan	Radio	Concesión Comercial	Media FM, S.A. de C.V.	XEJORN-AM	750 MHz		STD	AM	1, 4, 7, 8, 9, 11, 12	5, 7, 9, 14, 15, 16, 19, 20, 21, 22, 23		Jalisco: Jilón de los Dobres		
75	Michoacán	Uruapan	Radio	Concesión Comercial	Grupo Radio PTL, S.A. de C.V.	XHWF-FM	101.3 MHz		Canal Juvenil 106	FM	1, 4, 7, 9, 11, 12	5, 7, 9, 14, 15, 19, 20, 21, 22, 23		Jalisco: Jilón de los Dobres		
76	Michoacán	Uruapan	Radio	Concesión Social	Musica De Mis Recuerdos, A.C.	XHPEDJ-FM	97.9 MHz		STD	FM	1, 4, 7, 9, 11, 12	5, 7, 9, 14, 15, 19, 20, 21, 22, 23		Jalisco: Jilón de los Dobres		
77	Michoacán	Uruapan	Radio	Concesión Social Comunitaria	LIANDARH, A.C.	XHRRH-FM	107.9 MHz		Radio Liandari	FM	1, 7, 9, 11, 12	5, 14, 15, 19, 20, 22, 23		Jalisco: Jilón de los Dobres		
78	Michoacán	Uruapan	Radio	Concesión Comercial	XEIRMA, S.A. de C.V.	XHURM-FM	102.1 MHz		Los 40 Principales	FM	1, 3, 4, 7, 8, 9, 11, 12	5, 7, 9, 10, 14, 15, 16, 18, 19, 20, 21, 22, 23		Guerrero: Coahuayula de José María José del Río, Santo Tomás, Valle de Bravo, Villa de Aranda, Villa Victoria		
79	Michoacán	Zacapu	Radio	Concesión Comercial	Organización APRIC, S.A.	XHEZ-FM	98.5 MHz		Manejar	FM	2, 4, 5, 7, 8, 11	1, 2, 5, 7, 9, 10, 15, 16, 19		Guerrero: Coahuayula de José María José del Río, Santo Tomás, Valle de Bravo, Villa de Aranda, Villa Victoria		
80	Michoacán	Zacapu	Radio	Concesión Comercial	Promotores de Radio, S.A.	XHEZ-FM	97.7 MHz		Canalela	FM	2, 4, 7, 8, 11	2, 5, 7, 8, 9, 10, 15, 16, 19		Guerrero: Coahuayula de José María José del Río, Santo Tomás, Valle de Bravo, Villa de Aranda, Villa Victoria		
81	Michoacán	Zimora	Radio	Concesión Comercial	La voz del comercio de Zimora, S. de RL	XHEZM-FM	103.9 MHz		La Zimorina	FM	2, 4, 5, 7, 9	1, 2, 4, 5, 6, 7, 9, 14		Jalisco: Ayotlán, Jesús María, la Barca		

Catálogo de las emisoras de radio y televisión del estado de Michoacán

[illegible]

381

382

383

Catálogo de las emisoras de radio y televisión del estado de Michoacán

Emisoras que se ven y escuchan en la entidad												
N°	Estado / Domicilio	Población / Localidad / Ubicación	Medio	Régimen	Nombre del concesionario / permisionario	Signo	Frecuencia / Canal	Frecuencia / Canal Virtual	Nombre de la estación	Tipo de emisión	Cobertura digital federal	Cobertura digital local
129	Michoacán	Zamora	Televisión	Concesión Comercial	Televisión, S.A. de C.V.	XHZMT-TDT	29	2.1	Las Estrellas	TDT Retransmisor	2, 4, 5, 7, 9	1, 2, 4, 5, 6, 7, 9, 14
	Michoacán	Morelia	Televisión	Concesión Comercial		XHZMT-TDT	29	5.1	Canal 5	TDT Retransmisor	1, 2, 3, 4, 5, 6, 7, 8, 9, 10, 11, 12	1, 2, 3, 4, 5, 6, 7, 8, 9, 10, 11, 12, 13, 14, 15, 16, 17, 18, 19, 20, 21, 22, 23, 24
					Radio Televisión de México Norte, S.A. de C.V.							
130												

[illegible]

Catálogo de las emisoras de radio y televisión del estado de Michoacán

Emisoras que se ven y escuchan en la entidad																
N°	Estado / Domicilio	Población / Localidad / Ubicación	Medio	Régimen	Nombre del concesionario / permisionario	Signo	Frecuencia / Canal	Frecuencia / Canal Virtual	Nombre de la estación	Tipo de emisión	Cobertura digital federal	Cobertura digital local	Cobertura municipal	Cobertura en otras entidades y municipios	Transmisión de 30 horas (punta a punta)	Cuánta información se transmite en inglés o en alguna lengua
135	Michoacán	Morelia	Televisión	Concesión Comercial	Televisión Azteca, S.A. de C.V.	XHUR-TDT	32	7.1	Azteca 7	TDT	2, 3, 6, 7, 8, 9, 10, 11, 12	2, 3, 5, 7, 8, 10, 11, 12, 13, 14, 15, 16, 17, 18, 19, 23	Acapulco, Apatzingán, Charo, Epitacio Huerta, Erongaricuaro, Hidalgo, Indaparapeo, Jiménez, Lagunillas, Morelia, Morelia, Parícuti, Patzcuaro, Purandaro, Queréndaro, Quingá, Salvador Escalante, Santa Ana Maya, Tumbaco, Tzitzuntzán, Zitacuaro	Guajaluto: Acambato, Coroneo, Jucuaro, Saltillo, San Juan de los Rios, Tzitzuntzán, Zitacuaro México: Acambay de Ruiz Castañeda Quintana Roo: Anilco de Bonfil		
			Televisión	Concesión Comercial		XHUR-TDT	32.2	7.2	A+	Multiprogramación	2, 3, 6, 7, 8, 9, 10, 11, 12	2, 3, 5, 7, 8, 10, 11, 12, 13, 14, 15, 16, 17, 18, 19, 23	Acapulco, Apatzingán, Charo, Epitacio Huerta, Erongaricuaro, Hidalgo, Indaparapeo, Jiménez, Lagunillas, Morelia, Morelia, Parícuti, Patzcuaro, Purandaro, Queréndaro, Quingá, Salvador Escalante, Santa Ana Maya, Tumbaco, Tzitzuntzán, Zitacuaro	Guajaluto: Acambato, Coroneo, Jucuaro, Saltillo, San Juan de los Rios, Tzitzuntzán, Zitacuaro México: Acambay de Ruiz Castañeda Quintana Roo: Anilco de Bonfil		
136	Michoacán	Zamora	Televisión	Concesión Comercial	Televisión Azteca, S.A. de C.V.	XHRA-TDT	23	7.1	Azteca 7	TDT	1, 2, 4, 5, 7, 9, 11, 12	1, 2, 4, 5, 6, 7, 9, 14, 15, 16, 20, 21, 22, 23	Acapulco, Apatzingán, Charo, Epitacio Huerta, Erongaricuaro, Hidalgo, Indaparapeo, Jiménez, Lagunillas, Morelia, Morelia, Parícuti, Patzcuaro, Purandaro, Queréndaro, Quingá, Salvador Escalante, Tumbaco, Tzitzuntzán, Zitacuaro, Zitacuaro	Jalisco: Alvarado El Alto, Degollado, Jalisco,		

140

N°	Estado / Domiciliada	Relación / Localidad / Ubicación	Régimen	Nombre del concesionario / propietario	Signo	Frecuencia / Canal	Frecuencia / Canal FM	Nombre de la estación	Tipo de emisión	Cobertura digital terrestre	Cobertura digital local	Cobertura municipal	Cobertura en otras entidades / municipios	Transmisión por satélite / 33 horas (para paytv)	Cuenta asignación para transmitir en inglés o en alguna lengua
141	Michoacán	Uruapan	Concesión Pública		XHOPUM-TDT	44	14.1	Canal Cuatro	TDT	1, 3, 4, 7, 8, 9, 11, 12	5, 7, 9, 14, 15, 16, 18, 19, 20, 21, 22, 23	Agallila, Apiztzingan, Ario, Atsuga, Coacmalcom de Vazquez Palares, Gabriel Zamora, la Huacana, Mugla, Nuevo Parangaculiro, Nuevo Urecho, Paracho, Patzacuro, Patzacuro, Salvador Escalante, Teacmbano, Tencitlan, Tietlan, Tepicatlacpac, Tingimbato, Uruapan, Zicacuaretto	Guerrero: Coahuayulita de José María Izazaga, Coayca de Calahan		
	Michoacán	Uruapan	Concesión Pública		XHOPUM-TDT	44.2	11.1	Canal Once	Multiprogramación	1, 3, 4, 7, 8, 9, 11, 12	5, 7, 9, 14, 15, 16, 18, 19, 20, 21, 22, 23	Agallila, Apiztzingan, Ario, Atsuga, Coacmalcom de Vazquez Palares, Gabriel Zamora, la Huacana, Mugla, Nuevo Parangaculiro, Nuevo Urecho, Paracho, Patzacuro, Patzacuro, Salvador Escalante, Teacmbano, Tencitlan, Tietlan, Tepicatlacpac, Tingimbato, Uruapan, Zicacuaretto	Guerrero: Coahuayulita de José María Izazaga, Coayca de Calahan		
	Michoacán	Uruapan	Concesión Pública		XHOPUM-TDT	44.3	22.1	Canal 22	Multiprogramación	1, 3, 4, 7, 8, 9, 11, 12	5, 7, 9, 14, 15, 16, 18, 19, 20, 21, 22, 23	Agallila, Apiztzingan, Ario, Atsuga, Coacmalcom de Vazquez Palares, Gabriel Zamora, la Huacana, Mugla, Nuevo Parangaculiro, Nuevo Urecho, Paracho, Patzacuro, Patzacuro, Salvador Escalante, Teacmbano, Tencitlan, Tietlan, Tepicatlacpac, Tingimbato, Uruapan, Zicacuaretto	Guerrero: Coahuayulita de José María Izazaga, Coayca de Calahan		
	Michoacán	Uruapan	Concesión Pública	Sistema Público de Radiodifusión del Estado Mexicano	XHOPUM-TDT	44.4	14.2	Imagen TV	Multiprogramación	1, 3, 4, 7, 8, 9, 11, 12	5, 7, 9, 14, 15, 16, 18, 19, 20, 21, 22, 23	Agallila, Apiztzingan, Ario, Atsuga, Coacmalcom de Vazquez Palares, Gabriel Zamora, la Huacana, Mugla, Nuevo Parangaculiro, Nuevo Urecho, Paracho, Patzacuro, Patzacuro, Salvador Escalante, Teacmbano, Tencitlan, Tietlan, Tepicatlacpac, Tingimbato, Uruapan, Zicacuaretto	Guerrero: Coahuayulita de José María Izazaga, Coayca de Calahan		
142	Michoacán	Uruapan	Concesión Pública		XHOPUM-TDT	44.5	20.1	TV UNAM	Multiprogramación	1, 3, 4, 7, 8, 9, 11, 12	5, 7, 9, 14, 15, 16, 18, 19, 20, 21, 22, 23	Agallila, Apiztzingan, Ario, Atsuga, Coacmalcom de Vazquez Palares, Gabriel Zamora, la Huacana, Mugla, Nuevo Parangaculiro, Nuevo Urecho, Paracho, Patzacuro, Patzacuro, Salvador Escalante, Teacmbano, Tencitlan, Tietlan, Tepicatlacpac, Tingimbato, Uruapan, Zicacuaretto	Guerrero: Coahuayulita de José María Izazaga, Coayca de Calahan		
	Michoacán	Uruapan	Concesión Pública		XHOPUM-TDT	44.6	45.1	Canal del Congrejo	Multiprogramación	1, 3, 4, 7, 8, 9, 11, 12	5, 7, 9, 14, 15, 16, 18, 19, 20, 21, 22, 23	Agallila, Apiztzingan, Ario, Atsuga, Coacmalcom de Vazquez Palares, Gabriel Zamora, la Huacana, Mugla, Nuevo Parangaculiro, Nuevo Urecho, Paracho, Patzacuro, Patzacuro, Salvador Escalante, Teacmbano, Tencitlan, Tietlan, Tepicatlacpac, Tingimbato, Uruapan, Zicacuaretto	Guerrero: Coahuayulita de José María Izazaga, Coayca de Calahan		
143	Michoacán	Morelia y Patzcuaro	Concesión Comercial		XHCINO-TDT	34	3.1	Imagen TV	TDT	2, 3, 6, 7, 8, 10, 11	2, 3, 6, 7, 8, 10, 11, 12, 13, 15, 16, 17, 18, 19	Acadizo, Ayoate Obregon, Chato, El Estacio Huerta, Hidalgo, Indapapaco, Lagunillas, Morelia, Patzcuaro, Queretaro, Santa Ana Mayan, Tarmibano, Zicacuaretto	Guajalajara: Acambano, Coronero, Jecucaro, Salvatierra		
	Michoacán	Morelia y Patzcuaro	Concesión Comercial	Cadena Tres I, S.A. de C.V.	XHCINO-TDT	34.2	3.4	Excelsior TV	Multiprogramación	2, 3, 6, 7, 8, 10, 11	2, 3, 6, 7, 8, 10, 11, 12, 13, 15, 16, 17, 18, 19	Acadizo, Ayoate Obregon, Chato, El Estacio Huerta, Hidalgo, Indapapaco, Lagunillas, Morelia, Patzcuaro, Queretaro, Santa Ana Mayan, Tarmibano, Zicacuaretto	Guajalajara: Acambano, Coronero, Jecucaro, Salvatierra		
143	Michoacán	Uruapan	Concesión Comercial		XHCITUR-TDT	36	3.1	Imagen TV	TDT	1, 4, 7, 8, 9, 11, 12	5, 7, 9, 14, 15, 16, 18, 19, 20, 21, 22, 23	Nahuatzen, Nuevo Parangaculiro, Nuevo Urecho, Paracho, Tencitlan, Tietlan, Tingimbato, Uruapan, Zicacuaretto	Sin cobertura en otras entidades		
	Michoacán	Uruapan	Concesión Comercial	Cadena Tres I, S.A. de C.V.	XHCITUR-TDT	36.2	3.4	Excelsior TV	Multiprogramación	1, 4, 7, 8, 9, 11, 12	5, 7, 9, 14, 15, 16, 18, 19, 20, 21, 22, 23	Nahuatzen, Nuevo Parangaculiro, Nuevo Urecho, Paracho, Tencitlan, Tietlan, Tingimbato, Uruapan, Zicacuaretto	Sin cobertura en otras entidades		
EMISORES DE OTRAS ENTIDADES FEDERATIVAS QUE SE ENCUENTRAN ORIGINAR A SUSPENDER LA DIFUSIÓN DE PROPAGANDA GOBIERNAMENTAL															
	Colima	Colima	Concesión Comercial	Radio XHCOC, S. DE RL de C.V.	XHCOC-FM	99.7 MHz		La Nueva Amor	FM	12	21	Chicrulla, Coacmalcom de Vazquez Palares			
	Colima	Colima	Concesión Comercial	XERL, Sociedades de Roberto Levy, S.A. de C.V.	XERL-FM	98.9 MHz		La RL	FM	12	21	Chicrulla, Coacmalcom de Vazquez Palares			
	Colima	Colima	Concesión Comercial	Radio y Televisión de Colima, S.A. de C.V.	XHTT-FM	104.5 MHz		Capital FM	FM	12	21	Chicrulla, Coacmalcom de Vazquez Palares		Unico a Domingo 06:00 a 10:00 hrs. 16 horas	
	Colima	Colima	Concesión Comercial	Radio Colima, S.A.	XELM-AM, XHUM-FM	1090.9 MHz, 92.5 MHz	SD	La Mejor	Combo	12	21	Chicrulla, Coacmalcom de Vazquez Palares			

Catálogo de las emisoras de radio y televisión del estado de Michoacán

Emisoras que se ven y escuchan en la entidad																
N°	Estado / Domicilio	Población / Localidad / Ubicación	Medio	Régimen	Nombre del concesionario / permisionario	Signo	Frecuencia / Canal	Frecuencia / Canal Virtual	Nombre de la estación	Tipo de emisión	Cobertura digital federal	Cobertura digital local	Cobertura municipal	Cobertura en otras entidades y municipios	Transmisión de 18 hrs. al día (punta abierta)	Cuánta información se transmite en inglés o en alguna lengua
	Colima	Colima	Radio	Concesión Comercial	XEVE, S.A. de C.V.	XHEVE-FM	93.3 MHz	SD	La Mexicana	FM	12	21	Chicicula, Coahuayana, Coacoman de Vazquez Pallares			
	Colima	Colima	Radio	Concesión Comercial	Administradora Analángel, S.A. de C.V.	XHQC-FM	89.3 MHz		Imagen	FM	4, 12	4, 9, 21	Chicicula, Coahuayana, Coacoman de Vazquez Pallares, Cojigle			
	Colima	Colima	Radio	Concesión Comercial	Colima Frecuencia Modulada, S.A. de C.V.	XHQA-FM	91.7 MHz		Digital 91.7	FM	12	21	Chicicula, Coacoman de Vazquez Pallares			
	Colima	Colima	Radio	Concesión Pública	Gobierno del Estado de Colima	XHRC-FM	96.1 MHz		Conexión	FM	12	21	Chicicula, Coahuayana, Coacoman de Vazquez Pallares			
	Colima	Colima	Radio	Concesión Pública	Universidad de Colima	XHUC-FM	94.9 MHz		Universo FM	FM	12	21	Chicicula, Coacoman de Vazquez Pallares			
	Colima	Comala	Radio	Concesión Social	GAMA FM, A.C.	XHOMA-FM	102.1 MHz		SD	FM	12	21	Chicicula, Coacoman de Vazquez Pallares			
	Colima	Manzanillo	Radio	Concesión Comercial	Silvia Evangelina Godoy Cárdenas	XEAL-AM XHAI-FM	860 MHz 97.7 MHz	SD	Radio Fórmula	Migración AM-FM	12	21	Aquila, Chicicula, Coahuayana, Coacoman de Vazquez Pallares			
	Colima	Manzanillo	Radio	Concesión Comercial	Radio Manzanillo, S.A. de C.V.	XHICS-FM	96.1 MHz		La Mejor	FM	12	21	Coahuayana			
	Colima	Manzanillo	Radio	Concesión Comercial	XEMAC-AM, S.A. de C.V.	XHMAC-FM	95.3 MHz		La Poderosa	FM	12	21	Aquila, Chicicula, Coahuayana, Coacoman de Vazquez Pallares			
	Colima	Manzanillo	Radio	Concesión Comercial	Radio Tesoro, S.A. de C.V.	XHZZ-FM	93.7 MHz		Klein-T FM	FM	12	21	Aquila, Chicicula, Coahuayana, Coacoman de Vazquez Pallares			
	Colima	Manzanillo	Radio	Concesión Social	Rate Cultural y Educativa de México, A.C.	XHANZ-FM	92.1 MHz		SD	FM	12	21	Chicicula			
	Colima	Manzanillo (Cerro del Toro)	Radio	Concesión Comercial	La Onda del Mar, S.A. de C.V.	XHMZO-FM	92.9 MHz		Frecuencia Turquesa	FM	12	21	Aquila, Chicicula, Coahuayana, Coacoman de Vazquez Pallares			
	Colima	Tecoman	Radio	Concesión Comercial	Radio Armería, S.A. de C.V.	XHEMAX-FM	106.1 MHz	SD	Radio Max	FM	12	21	Aquila, Chicicula, Coahuayana, Coacoman de Vazquez Pallares		Lunes a Domingo 06:00 a 21:59 hrs. 16 horas	
	Colima	Tecoman	Radio	Concesión Comercial	XETY-AM, S.A. de C.V.	XHTY-AM XHTY-FM	1390 MHz 91.3 MHz	SD	Los 40 Principales	Combo	12	21	Aquila, Chicicula, Coahuayana, Coacoman de Vazquez Pallares			
	Colima	Tecoman	Radio	Concesión Comercial	XHECO-FM, S.A. de C.V.	XHECO-FM	90.5 MHz		Kebuena	FM	4, 12	4, 21	Chicicula, Coahuayana, Coacoman de Vazquez Pallares			
	Colima	Colima	Televisión	Concesión Pública	Gobierno del Estado de Colima	XHAMO-TDT	11	12.1	Canal 11	TDT	12	21	Coacoman de Vazquez Pallares		Lunes a Viernes 06:00 a 23:59 hrs. Sábado y Domingo 10:00 a 15:59 hrs. 6 horas	
	Colima	Armería	Televisión	Concesión Comercial	Tecoman, S.A. de C.V.	XHTEC-TDT	23	2.1	Las Estrellas	TDT Repetente	12	21	Aquila, Chicicula, Coahuayana, Coacoman de Vazquez Pallares			

Teléfonos: 01 31 41 11 11 11

Catálogo de las emisoras de radio y televisión del estado de Michuacán

N°	Estado / Domicilio / Ubicación	Medio	Régimen	Nombre del concesionario / permisionario	Signa	Frecuencia / Canal	Frecuencia / Canal Virtual	Nombre de la estación	Tipo de emisión	Cobertura digital federal	Cobertura digital local	Cobertura municipal	Cobertura en otras entidades y municipios	Transmisión de 30 horas (punta a punta)	Cuando se suspenda la transmisión en algún o en algunas lenguas
	Colima	Arrieta	Televisión Concesión Comercial	Televisión	XHTEC-TDT	23.2	5.1	Canal 5	Multiprogramación	12	21	Aquila, Chimalila, Coahuayana, Coalcoman de Valquez Pallares			
	Colima	Colima	Televisión Concesión Comercial	Televisión	XHBZ-TDT	16	2.1	Las Estrellas	TDT	12	21	Aquila, Chimalila, Coahuayana, Coalcoman de Valquez Pallares			
	Colima	Colima	Televisión Concesión Comercial	TV de los Mochis, S.A. de C.V.	XHCC-TDT	17	5.1	Canal 5	TDT	4, 7, 12	7, 9, 21, 23	Aquila, Chimalila, Coahuayana, Coalcoman de Valquez Pallares			
	Colima	Colima	Televisión Concesión Comercial	Radioelevisión de Mexico Norte, S.A. de C.V.	XHCKW-TDT	45	9.1	Local	TDT	12	21	Coalcoman de Valquez Pallares			
	Colima	Marzanillo	Televisión Concesión Comercial	Radioelevisión de Mexico Norte, S.A. de C.V.	XHMAW-TDT	42	9.1	Local	TDT	12	21	Aquila, Chimalila, Coahuayana			
	Colima	Colima	Televisión Concesión Comercial	Televisión Azteca, S.A. de C.V.	XHKE-TDT	43	1.1	Azteca Uno	TDT	4, 7, 9, 12	4, 5, 7, 9, 14, 21, 23	Buenavista, Charapan, Chimalila, Coahuayana, Coalcoman de Valquez Pallares, Cojumatlan de Regules, Los Reyes, Periban, Tancitaro, Unapam			
	Colima	Colima	Televisión Concesión Comercial	Televisión Azteca, S.A. de C.V.	XHKE-TDT	43.2	1.2	ADN 40	Multiprogramación	4, 7, 9, 12	4, 5, 7, 9, 14, 21, 23	Buenavista, Charapan, Chimalila, Coahuayana, Coalcoman de Valquez Pallares, Cojumatlan de Regules, Los Reyes, Periban, Tancitaro, Unapam			
	Colima	Marzanillo	Televisión Concesión Comercial	Televisión Azteca, S.A. de C.V.	XHCR-TDT	21	1.1	Azteca Uno	TDT Retransmisor	12	21	Chimalila			
	Colima	Marzanillo	Televisión Concesión Comercial	Televisión Azteca, S.A. de C.V.	XHCR-TDT	21.2	1.2	ADN 40	Multiprogramación	12	21	Chimalila			
	Colima	Tecoman	Televisión Concesión Comercial	Televisión Azteca, S.A. de C.V.	XHTCA-TDT	22	1.1	Azteca Uno	TDT Retransmisor	12	21	Chimalila, Coahuayana			
	Colima	Tecoman	Televisión Concesión Comercial	Televisión Azteca, S.A. de C.V.	XHTCA-TDT	22.2	1.2	Azteca 40	Multiprogramación	12	21	Chimalila, Coahuayana			
	Colima	Colima	Televisión Concesión Comercial	Televisión Azteca, S.A. de C.V.	XHCOL-TDT	40	7.1	Azteca 7	TDT	4, 7, 9, 12	4, 5, 7, 9, 14, 21, 23	Buenavista, Charapan, Chimalila, Coahuayana, Coalcoman de Valquez Pallares, Cojumatlan de Regules, Los Reyes, Periban, Tancitaro, Unapam			
	Colima	Colima	Televisión Concesión Comercial	Televisión Azteca, S.A. de C.V.	XHCOL-TDT	40.2	7.2	A+	Multiprogramación	4, 7, 9, 12	4, 5, 7, 9, 14, 21, 23	Buenavista, Charapan, Chimalila, Coahuayana, Coalcoman de Valquez Pallares, Cojumatlan de Regules, Los Reyes, Periban, Tancitaro, Unapam			
	Colima	Marzanillo	Televisión Concesión Comercial	Televisión Azteca, S.A. de C.V.	XHNC-TDT	39	7.1	Azteca 7	TDT Retransmisor	12	21	Chimalila			
	Colima	Tecoman	Televisión Concesión Comercial	Televisión Azteca, S.A. de C.V.	XHTCO-TDT	50	7.1	Azteca 7	TDT Retransmisor	12	21	Chimalila, Coahuayana			
	Colima	Tecoman	Televisión Concesión Comercial	Televisión Azteca, S.A. de C.V.	XHTCO-TDT	50.2	7.2	A+	Multiprogramación	12	21	Chimalila, Coahuayana			
	Colima	Colima	Televisión Concesión Público	Sistema Público de Radiodifusión del Estado Mexicano	XHPOCO-TDT	41	14.1	Canal Calceos	TDT	12	21	Coalcoman de Valquez Pallares			
	Colima	Colima	Televisión Concesión Público	Sistema Público de Radiodifusión del Estado Mexicano	XHPOCO-TDT	41.2	11.1	Canal Once	Multiprogramación	12	21	Coalcoman de Valquez Pallares			
	Colima	Colima	Televisión Concesión Público	Sistema Público de Radiodifusión del Estado Mexicano	XHPOCO-TDT	41.3	22.1	Canal 22	Multiprogramación	12	21	Coalcoman de Valquez Pallares			
	Colima	Colima	Televisión Concesión Público	Sistema Público de Radiodifusión del Estado Mexicano	XHPOCO-TDT	41.4	14.2	Ingiero TV	Multiprogramación	12	21	Coalcoman de Valquez Pallares			
	Colima	Colima	Televisión Concesión Público	Sistema Público de Radiodifusión del Estado Mexicano	XHPOCO-TDT	41.5	20.1	TV UNAM	Multiprogramación	12	21	Coalcoman de Valquez Pallares			
	Colima	Colima	Televisión Concesión Público	Sistema Público de Radiodifusión del Estado Mexicano	XHPOCO-TDT	41.6	45.1	Canal del Congreso	Multiprogramación	12	21	Coalcoman de Valquez Pallares			

Catálogo de las emisoras de radio y televisión del estado de Michoacán

N°	Estado / Domicilio / Ubicación	Medio	Régimen	Nombre del concesionario / permisionario	Signa	Frecuencia / Canal	Frecuencia / Canal Virtual	Nombre de la estación	Tipo de emisión	Cobertura digital federal	Cobertura digital local	Cobertura municipal	Cobertura en otras entidades y municipios	Transmisión de la señal en 35 horas (punta de vista)	Cuando se transmite la señal en alguna lengua
	Colima	Colima	Concesión Comercial	Televisión	Colima Telemán	27	3.1	Imagen TV	TDT	12	21	Coalición de Veracruz Palmar			
	Colima	Colima	Concesión Comercial	Televisión	Colima Telemán	27.2	3.4	Escalador TV	Multiprogramación	12	21	Coalición de Veracruz Palmar			
	Ciudad de México	Ciudad de México	Concesión Comercial	Instituto Mexicano de la Radio	XHCTO-TDT	660 KHz		Radio Ciudadana	AM	3, 6	3, 13, 18	Angangueo, Zitacuaro			
	Ciudad de México	Ciudad de México	Concesión Comercial	Radio Sistema Mexicano, S.A.	XEDTL-AM	660 KHz		La 69	AM	3, 6	3, 13, 18	Angangueo, Ocampo, Talpa de Allende, Zitacuaro			
	Ciudad de México	Ciudad de México	Concesión Comercial	Radio 6.20, S.A. de C.V.	XEN-AM	620 KHz		Radio 6.20 AM Stereo	AM	3, 6	3, 13, 18	Angangueo, Condeseg, Juárez, Ocampo, Senguio, Zitacuaro			
	Ciudad de México	Ciudad de México	Concesión Comercial	Compañía Mexicana de Radiodifusión, S.A. de C.V.	XEPH-AM	590 KHz		Sabrosa 590	AM	3, 6	3, 13, 18	Angangueo, Ocampo, Talpa de Allende, Zitacuaro			
	Ciudad de México	Ciudad de México	Concesión Comercial	Televisión	Televisión	22	9.1	STD	TDT	2, 3, 6, 7, 8	2, 3, 5, 7, 8, 10, 12, 13, 16, 18	Condeseg, Epitacio Huerta, Hidalgo, Imbo, Maravato, Puanandino, Senguio, Talpa de Allende, Zitacuaro			
	Ciudad de México	Ciudad de México	Concesión Comercial	Televisión	Televisión	22.2		STD	Multiprogramación	2, 3, 6, 7, 8	2, 3, 5, 7, 8, 10, 12, 13, 16, 18	Condeseg, Epitacio Huerta, Hidalgo, Imbo, Maravato, Puanandino, Senguio, Talpa de Allende, Zitacuaro			
	Guangajato	Guangajato	Concesión Comercial	Organización Radiodifusora de Acambato, S.A. de C.V.	XHAK-FM	89.7 MHz		Radio Comenta	FM	2, 6, 7, 8, 10	2, 3, 5, 6, 8, 10, 11, 12, 16, 17	Alvaro Obregón, Chamo, Cutzaco, Epitacio Huerta, Hidalgo, Indaparapeo, Morelia, Querendaro, Santa Ana, Tumbaco, Zitacuaro	Lunes a Sábado: 06:00 a 21:59 hrs. 16 HORAS Domingo: 06:00 a 19:59 hrs. 14 HORAS		
	Guangajato	Guangajato	Concesión Comercial	Organización Radiodifusora de Acambato, S.A. de C.V.	XHVF-FM	90.3 MHz		Radio Sensación	FM	2, 6, 7, 8, 10, 11	2, 3, 5, 6, 8, 10, 11, 12, 15, 16, 17	Alvaro Obregón, Chamo, Cutzaco, Epitacio Huerta, Hidalgo, Indaparapeo, Morelia, Querendaro, Santa Ana, Tumbaco, Zitacuaro	Lunes a Sábado: 06:00 a 21:59 hrs. 16 HORAS Domingo: 06:00 a 19:59 hrs. 14 HORAS		
	Guangajato	Guangajato	Concesión Comercial	Corporación Radiodifusora de Colima, S.A. de C.V.	XHQRO-FM	107.5 MHz		Radio	FM	2, 4, 5, 7	1, 2, 5, 7, 8, 9	Angangueo, Chumeco, José Sixto Verdugo, la Piedad, Naranjo, Puerpo, Puanandino, Zitacuaro	Lunes a Viernes: 06:00 a 21:59 hrs. 16 HORAS Sábado a Domingo: 07:00 a 21:59 hrs. 15 HORAS		
	Guangajato	Guangajato	Concesión Comercial	Radio Santa Fe de Guangajato, S.A.	XEF-AM AM-FM	1500 KHz 86.1 MHz		Radio Santa Fe de Guangajato	Combo	2, 5, 6, 7, 8, 9, 10, 11, 12	1, 2, 3, 5, 7, 8, 10, 12, 14, 17, 18, 23	Angangueo, Indaparapeo, Jimenez, José Sixto Verdugo, Puanandino, Puerpo, Querendaro, Zitacuaro	Lunes a Viernes: 06:00 a 21:59 hrs. 16 HORAS Sábado a Domingo: 07:00 a 21:59 hrs. 15 HORAS		
	Guangajato	Guangajato	Concesión Comercial	XEGTO, S.A.	XEGTO-AM XHGTQ-FM	650 KHz 85.5 MHz		La Nueva	Combo	2, 4, 5, 6, 7, 8, 9	1, 2, 3, 5, 7, 8, 9, 10, 12, 14	Angangueo, Indaparapeo, Jimenez, José Sixto Verdugo, la Piedad, Naranjo, Puerpo, Querendaro, Zitacuaro	Lunes a Viernes: 06:00 a 21:59 hrs. 16 HORAS Sábado a Domingo: 07:00 a 21:59 hrs. 15 HORAS		
	Guangajato	Guangajato	Concesión Comercial	XHQO-FM, S.A. de C.V.	XHQO-FM	102.3 MHz		Fiesta Mexicana	FM	2, 5, 6, 7, 8	1, 2, 3, 5, 7, 8, 9, 10, 12, 13, 18	Angangueo, Indaparapeo, Jimenez, José Sixto Verdugo, la Piedad, Naranjo, Puerpo, Querendaro, Zitacuaro	Lunes a Viernes: 06:00 a 21:59 hrs. 16 HORAS Sábado a Domingo: 07:00 a 21:59 hrs. 15 HORAS		
	Guangajato	Guangajato	Concesión Comercial	Promotora de la Comunicación, S.A.	XHVLO-FM	101.5 MHz		Exceso Musical	FM	2, 5, 6, 7, 8, 11	1, 2, 3, 5, 6, 8, 10, 12, 13, 15, 16, 19	Indaparapeo, José Sixto Verdugo, Puanandino, Santa Ana, Zitacuaro	Lunes a Viernes: 06:00 a 21:59 hrs. 16 HORAS Sábado a Domingo: 07:00 a 21:59 hrs. 15 HORAS		
	Guangajato	Guangajato	Concesión Comercial	Radio Amor, S.A. de C.V.	XHAMO-FM	98 MHz		Amor 870	FM	2, 4, 5, 6, 7, 8	1, 2, 3, 5, 7, 9, 10, 12	Puanandino			
	Guangajato	Guangajato	Concesión Comercial	Radio XECN, S.A. de C.V.	XHON-FM	88.5 MHz		La Fuerza 1080	FM	2, 4, 5, 6, 7, 8	1, 2, 3, 5, 6, 7, 9, 10, 12	Puerpo, Puanandino			
	Guangajato	Guangajato	Concesión Comercial	XENVE Radio Inapalco, S.A. de C.V.	XHVE-FM	107.9 MHz		La Estación Familiar	FM	2, 4, 5, 6, 7, 8	1, 2, 3, 5, 6, 7, 9, 10, 12	Puerpo, Puanandino			

Catálogo de las emisoras de radio y televisión del estado de Michoacán

N°	Estado / Demarcación	Población / Localidad / Ubicación	Medio	Régimen	Nombre de la concesionaria / permisionaria	Signo	Frecuencia / Canal	Nombre de la estación	Tipo de emisión	Cobertura estatal	Cobertura distrital local	Cobertura municipal	Cobertura en otras entidades y municipios	Transmisión por cable 33 horas (punta a punta)	Cuánta información se transmite en español en alguna lengua
	Guangajuato	León	Radio	Concesión Comunal	Compañía Radiodifusora del Centro, S.A.	XHYA-FM	91.9 MHz	La Pizosa	FM	2.4, 5, 6, 7	1, 2, 3, 5, 6, 7, 9, 12	Panandíro			
	Guangajuato	León	Radio	Concesión Comunal	Radio XHTO Inapaco, S. de R.L. de C.V.	XHTO-FM	108.3 MHz	La Comadre	FM	2.4, 5, 6, 7, 8, 9	1, 2, 3, 5, 6, 7, 8, 9, 10, 12	Churintzo, Pungapo, Panandíro, Zamora, Zinapécuaro			
	Guangajuato	León	Radio	Concesión Comunal	Radio XHTA, S. de R.L. de C.V.	XHTA-FM	94.3 MHz	Amor	FM	2.4, 5, 6, 7, 8, 9	1, 2, 3, 5, 6, 7, 8, 9, 10, 12	Churintzo, Hidalgo, José Soto Verduzco, Numanan, Pungapo, Panandíro, Zamora, Zinapécuaro			
	Guangajuato	León	Radio	Concesión Comunal	Marco Antonio Contreras Santovey, Dora Milagrosa E. Hidalgo Alías y Hernández, Contreras Santos	XHNH-FM	95.1 MHz	Golden Music	FM	2.4, 5, 6, 7, 8, 9	1, 2, 3, 5, 6, 7, 8, 9, 10, 12	Churintzo, Hidalgo, José Soto Verduzco, Numanan, Pungapo, Panandíro, Zamora, Zinapécuaro			
	Guangajuato	León	Radio	Concesión Comunal	Sociedad de Sergio Olivares Gascon, S.A. de C.V.	XNHY-FM	93.3 MHz	Esa	FM	2.4, 5, 6, 7, 8	1, 2, 3, 5, 6, 7, 8, 9, 10, 12	Aguanicuilco, Churintzo, Hidalgo, Indaparapeo, Jimenez, José Soto Verduzco, los Reyes, Numanan, Panandíro, Patzcuaro, Perámillo, Pungapo, Panandíro, Zamora, Zinapécuaro		SI	
	Guangajuato	León	Radio	Concesión Comunal	Radio Integral, S.A. de C.V.	XHERZ-FM	93.1 MHz	Bonita	FM	2.4, 5, 6, 7, 8	1, 2, 3, 5, 6, 7, 8, 9, 10, 12	Morelos, Panandíro			
	Guangajuato	León	Radio	Concesión Comunal	Radio Promotora del León, S.A.	XHLG-FM	98.3 MHz	Ultra	FM	2.4, 5, 6, 7, 8	1, 2, 3, 5, 6, 7, 8, 9, 10, 12	Hidalgo, la Piedad, los Reyes, Morelos, Pungapo, Panandíro			
	Guangajuato	León	Radio	Concesión Comunal	Stereony Mexico, S.A.	XHND-FM	104.1 MHz	Esa	FM	2.4, 5, 6, 7, 8	1, 2, 3, 5, 6, 7, 8, 9, 10, 12	Hidalgo, José Soto Verduzco, la Piedad, los Reyes, Morelos, Pungapo, Panandíro			
	Guangajuato	León	Radio	Concesión Comunal	XHML-FM, S.A. de C.V.	XHNL-FM	90.3 MHz	Estéreo Vida	FM	2.4, 5, 6, 7, 8	1, 2, 3, 5, 6, 7, 8, 9, 10, 12	Hidalgo, José Soto Verduzco, la Piedad, los Reyes, Morelos, Pungapo, Panandíro, Tlalajahuila, Zinapécuaro			
	Guangajuato	León	Radio	Concesión Comunal	Organización Intercomunal de Fomento Musical, S.A.	XHDI-FM	92.3 MHz	Bu FM	FM	2.4, 5, 6, 7, 8	1, 2, 3, 5, 6, 7, 8, 9, 10, 12	Hidalgo, la Piedad, los Reyes, Morelos, Panandíro			
	Guangajuato	León	Radio	Concesión Comunal	Radio XHQ León, S. de R.L. de C.V.	XHQ-FM	97.3 MHz	Digital	FM	2.5, 6, 7, 8	1, 2, 3, 5, 6, 7, 8, 10, 12	Pungapo, Panandíro			
	Guangajuato	León	Radio	Concesión Comunal	Stereony Mexico, S.A.	XHGO-FM	99.3 MHz	La Mejor	FM	2.3, 4, 5, 6, 7, 8	1, 2, 3, 5, 6, 7, 8, 9, 10, 12	Hidalgo, José Soto Verduzco, la Piedad, los Reyes, Morelos, Pungapo, Panandíro			
	Guangajuato	Morelia	Radio	Concesión Comunal	Radio Morelia, S.A. de C.V.	XHBY-FM	95.7 MHz	Radio Alegria	FM	2.3, 6, 7, 8, 10	1, 2, 3, 5, 6, 7, 8, 9, 10, 12, 17, 18	Alvaro Obregón, Charo, Chucandiro, Copandaro, Cutzaco, Hidalgo, Huandicacero, Indaparapeo, Morelia, Morelos, Panandíro, Querandaro, Santa Ana Maya, Tarrimbaro, Zinapécuaro		Lunes a Domingo 06:30 a 19:30 hrs. 16 HORAS	
	Guangajuato	Padre de la Soledad	Radio	Concesión Comunal	Radio XHRE, S. de R.L. de C.V.	XHRE-FM	92.0 MHz	La Comadre	Combo	2.6, 7, 8, 10	2, 3, 5, 6, 8, 10, 11, 12, 16	Copandaro, Cutzaco, Indaparapeo, Santa Ana Maya, Zinapécuaro			
	Guangajuato	Quinta Noriega	Radio	Concesión Comunal	Radio XCEL, S.A. de C.V.	XCEL-FM	103.7 MHz	Radio Lobo Bajo	FM	2.7, 8	2, 5, 8, 10	Panandíro			
	Guangajuato	Saltillo	Radio	Concesión Comunal	Radio Sistema del Bajío, S.A.	XHLEO-FM	105.1 MHz	La Ranchería	FM	2.4, 5, 6, 7, 8	1, 2, 3, 5, 6, 7, 8, 9, 10, 12	Morelos, Panandíro		Lunes a Domingo 06:30 a 19:30 hrs. 16 HORAS	
	Guangajuato	San José de la Sonaja	Radio	Concesión Comunal	Imagen Radiodifusora, S.A. de C.V.	XHFAC-FM	92.9 MHz	La Mesa Mesa	FM	2.5, 6, 7, 8	2, 3, 5, 6, 8, 10, 12	Chucandiro, Cutzaco, Panandíro			
	Guangajuato	San Miguel de Allende	Radio	Concesión Comunal	Radio BO, S.A. de C.V.	XHDO-FM	105.5 MHz	Radio Variedades	FM	2.6, 7, 8	2, 3, 5, 6, 10, 12	Panandíro			
	Guangajuato	León	Televisión	Concesión Comunal	Administradora Anáhuac, S.A. de C.V.	XHMG-FM	105.9 MHz	Eva	FM	2.4, 5, 6, 7, 8	1, 2, 3, 5, 6, 7, 8, 9, 10, 12	Aguanicuilco, Chucandiro, Copandaro, José Soto Verduzco, Pungapo, Panandíro, Zinapécuaro			
	Guangajuato	León	Televisión	Concesión Comunal	Milamundos Televisión, S.A. de C.V.	XHLGG-TDT	31	Milamundos León	TDT	2.4, 5, 6, 7, 8, 9	1, 2, 3, 5, 6, 7, 8, 9, 10, 12	José Soto Verduzco, la Piedad, los Reyes, Morelos, Pungapo, Panandíro, Tancitaro			
	Guangajuato	León	Televisión	Concesión Comunal	Milamundos Televisión, S.A. de C.V.	XHLGG-TDT	31.2	Milamundo TV	Multiprogramación	2.4, 5, 6, 7, 8, 9	1, 2, 3, 5, 6, 7, 8, 9, 10, 12	José Soto Verduzco, la Piedad, los Reyes, Morelos, Pungapo, Panandíro, Tancitaro			
	Guangajuato	León	Televisión	Concesión Comunal	Milamundos Televisión, S.A. de C.V.	XHLGG-TDT	31.3	Teletiro	Multiprogramación	2.4, 5, 6, 7, 8, 9	1, 2, 3, 5, 6, 7, 8, 9, 10, 12	José Soto Verduzco, la Piedad, los Reyes, Morelos, Pungapo, Panandíro, Tancitaro			
	Guangajuato	Admiral	Televisión	Concesión Comunal	XHGAC-TDT	50	4.1	TV4	TDT	2.6, 8, 10, 11	3, 6, 8, 10, 11, 12, 16, 17, 19	Epitacio Huerta, Morelia			
	Guangajuato	Admiral	Televisión	Concesión Comunal	Gobierno del Estado de Guanajuato	XHGAC-TDT	50.2	TV4 EXPRESA	Multiprogramación	2.6, 8, 10, 11	3, 6, 8, 10, 11, 12, 16, 17, 19	Epitacio Huerta, Morelia			
	Guangajuato	Cozaco	Televisión	Concesión Comunal	XHGAC-TDT	50.3	4.3	TV4	TDT	2.6, 8, 10, 11	3, 6, 8, 10, 11, 12, 16, 17, 19	Epitacio Huerta, Morelia			
	Guangajuato	Cozaco	Televisión	Concesión Comunal	XHGAC-TDT	24	4.1	TV4	Referente	6	3	Contigap, Epitacio Huerta			
	Guangajuato	Cozaco	Televisión	Concesión Comunal	Gobierno del Estado de Guanajuato	XHGAC-TDT	24.2	TV4 MEDIA	Multiprogramación	6	3	Contigap, Epitacio Huerta			
	Guangajuato	Cozaco	Televisión	Concesión Comunal	XHGAC-TDT	24.3	4.3	TV4 EXPRESA	Multiprogramación	6	3	Contigap, Epitacio Huerta			

396

Catálogo de las emisoras de radio y televisión del estado de Michoacán

Emisoras que se ven y escuchan en la entidad

N°	Estado / Domicilio de la estación	Pedidos / Localidad / Ubicación	Régimen	Nombre del concesionario / propietario	Sígnal	Frecuencia / Canal	Frecuencia / Canal Virtual	Nombre de la estación	Tipo de emisión	Cobertura espacial local	Cobertura municipal	Cobertura en otras entidades y municipios	Transmisión por cable o por satélite
	Guajuatlo	Celaya	Televisión	Concesión Pública	XHQCE-TDT	20.4		Ingenio TV	Multiprogramación	2, 3, 4, 5, 6, 7, 8, 9, 10, 11 12, 13, 15, 16, 17, 18, 19	Acazulco, Copacapan, Cuicatlan, Epitacio Huerta, Indapangaro, José Soto Velazquez, La Piedad, los Reyes, Maravatio, Mercedes Castañeda, Morelia, Morón Naranjo, Palajuarán, Parícutan, Patzcuaro, Perpetillo, Perpetillo, Puruarico, Queréndaro, Quicaga, Salvador Escalante, Santa Ana Maya, Singua, Tlaminahuatl, Tlalagahua, Zapotlán, Zinapécuaro, Zucacatan		
	Guajuatlo	Celaya	Televisión	Concesión Pública	XHQCE-TDT	20.5		TV UNAMI	Multiprogramación	2, 3, 4, 5, 6, 7, 8, 9, 10, 11 12, 13, 15, 16, 17, 18, 19	Acazulco, Ayotlán, Ocotlán, Aguascalientes, Guadalupe, Chaco, Chucandiro, Churizutlán, Colimela de Regules, Copacapan, Cutzaco, Epitacio Huerta, Hidalgo, Indapangaro, José Soto Velazquez, La Piedad, los Reyes, Maravatio, Mercedes Castañeda, Morelia, Morón Naranjo, Palajuarán, Parícutan, Patzcuaro, Perpetillo, Perpetillo, Puruarico, Queréndaro, Quicaga, Salvador Escalante, Santa Ana Maya, Singua, Tlaminahuatl, Tlalagahua, Zapotlán, Zinapécuaro, Zucacatan		
	Guajuatlo	León	Televisión	Concesión Pública	XHOPLA-TDT	34		Canal Once	TDT	2, 3, 4, 5, 6, 7, 8, 9, 10, 11 12, 13, 15, 16, 17, 18, 19	Hidalgo, Morelos, Puruarico		
	Guajuatlo	León	Televisión	Concesión Pública	XHOPLA-TDT	34.2	14.1	Canal Calceño	Multiprogramación	2, 3, 4, 5, 6, 7, 8, 9, 10, 11 12, 13, 15, 16, 17, 18, 19	Hidalgo, Morelos, Puruarico		
	Guajuatlo	León	Televisión	Concesión Pública	XHOPLA-TDT	34.3	22.1	Canal 22	Multiprogramación	2, 3, 4, 5, 6, 7, 8, 9, 10, 11 12, 13, 15, 16, 17, 18, 19	Hidalgo, Morelos, Puruarico		
	Guajuatlo	León	Televisión	Concesión Pública	XHOPLA-TDT	34.4		Ingenio TV	Multiprogramación	2, 3, 4, 5, 6, 7, 8, 9, 10, 11 12, 13, 15, 16, 17, 18, 19	Hidalgo, Morelos, Puruarico		
	Guajuatlo	León	Televisión	Concesión Pública	XHOPLA-TDT	34.5	20.1	TV UNAMI	Multiprogramación	2, 3, 4, 5, 6, 7, 8, 9, 10, 11 12, 13, 15, 16, 17, 18, 19	Hidalgo, Morelos, Puruarico		
	Guajuatlo	León, Silao y Lagos de Moreno	Televisión	Concesión Comercial	XHTCLE-TDT	26	3.1	Imagen TV	TDT	2, 4, 5, 6, 7, 8, 9, 10, 11 12, 13, 15, 16, 17, 18, 19	Morelos, Puruarico		
	Guajuatlo	León, Silao y Lagos de Moreno	Televisión	Concesión Comercial	XHTCLE-TDT	26.2	3.4	Excelisor TV	Multiprogramación	2, 4, 5, 6, 7, 8, 9, 10, 11 12, 13, 15, 16, 17, 18, 19	Morelos, Puruarico		
	Guajuatlo	Celaya, Guanajuato, Irapuato, Salamanca	Televisión	Concesión Comercial	XHTCVC-TDT	15	3.1	Imagen TV	TDT Refranamiento	2, 3, 4, 5, 6, 7, 8, 9, 10, 11 12, 13, 15, 16, 17, 18, 19	Chucandiro, Copacapan, Epitacio Huerta, Indapangaro, Maravatio, Morelia, Morón, Puruarico, Zinapécuaro		
	Guajuatlo	Celaya, Guanajuato, Irapuato, Salamanca	Televisión	Concesión Comercial	XHTCVC-TDT	15.2	3.4	Excelisor TV	Multiprogramación	2, 3, 4, 5, 6, 7, 8, 9, 10, 11 12, 13, 15, 16, 17, 18, 19	Chucandiro, Copacapan, Epitacio Huerta, Indapangaro, Maravatio, Morelia, Morón, Puruarico, Zinapécuaro		
	Guerrero	Ouidel Altamirano	Radio	Concesión Comercial	XEXY-AM XHXY-FM	789 kHz 89.5 MHz		La poderosa voz del Balam	Migración AM/FM	3, 11	Hidalgo, San Lucas, Tepichino de Nicolás Romero	Lunes a Domingo: 06:00 a 22:00 hrs. 13 horas	
	Guerrero	San Jerónimo	Radio	Concesión Comercial	XER-AM XHIR-FM	630 kHz 85.3 MHz		Confía 630 AM	Migración AM/FM	1, 12	Aquila, Arriaga, Coscomatepec de Viquez, Palenque, Lázaro Cárdenas	Lunes a Domingo: 06:00 a 21:00 hrs. 15 horas	
	Guerrero	Zihuatanejo	Radio	Concesión Comercial	XHIQ-FM	101.9 MHz		Radio Variables	FM	1	Arriaga, Lázaro Cárdenas		
	Guerrero	Zihuatanejo	Radio	Concesión Comercial	XHZHO-FM	98.5 MHz		Aquamarina Radio 1410	FM	1, 12	Aquila, Arriaga, Coscomatepec de Viquez, Palenque, Lázaro Cárdenas		
	Guerrero	Zihuatanejo	Radio	Concesión Comercial	XHIZH-FM	90.5 MHz		Estéreo Vida	FM	1, 12	Aquila, Arriaga, Coscomatepec de Viquez, Palenque, Lázaro Cárdenas		
	Guerrero	Coyula de Catalán	Radio	Concesión Comercial	XHEGR-AM	820 kHz		Radio Coyula	Refranamiento	3	Aquila, Arriaga, Coscomatepec de Viquez, Palenque, Lázaro Cárdenas		
	Guerrero	Iguala	Televisión	Concesión Comercial	XHGGS-TDT	26	2.1	Las Estrellas	TDT Refranamiento	3, 11	Hidalgo, San Lucas		
	Guerrero	Tapachula	Televisión	Concesión Comercial	XHTGZ-TDT	27	2.1	Las Estrellas	TDT Refranamiento	1, 12	Aquila, Arriaga, Coscomatepec de Viquez, Palenque, Lázaro Cárdenas		
	Guerrero	Iguala	Televisión	Concesión Comercial	XHIGN-TDT	51	5.1	Canal 5	Refranamiento	3, 6, 11	Hidalgo, San Lucas		
	Guerrero	Tapachula	Televisión	Concesión Comercial	XHIGG-TDT	28	5.1	Canal 5	Refranamiento	1, 12	Aquila, Arriaga, Coscomatepec de Viquez, Palenque, Lázaro Cárdenas		

N°	Ente/ Domiciliatario	Indicador / Ubicación	Medio	Régimen	Nombre del concesionario / beneficiario	Sígnal	Frecuencia / Canal	Frecuencia / Canal Virtual	Nombre de la estación	Tipo de emisión	Cobertura espacial (local)	Cobertura municipal	Cobertura en zonas entidades y municipios	Transmisión mensual (3 hrs a partir de jaijaltul)	
Quemero	Zhuatunjeño	Telesión	Concesión Comercial	Televisión Adicna. S.A. de C.V.	XHXZ-TDT	25	7.1	Adicna 7	TDT	Restaurante	1, 12	21, 22, 24	Aquila, Atlixaga, Coacoman de Viquez Palares, Lizaro Cárdenas		
Quemero	Zhuatunjeño	Telesión	Concesión Comercial	Televisión Adicna. S.A. de C.V.	XHIDU-TDT	22	1.1	Adicna Uno	TDT	Repasante	1, 12	21, 22, 24	Aquila, Atlixaga, Coacoman de Viquez Palares, Lizaro Cárdenas		
Quemero	Zhuatunjeño	Telesión	Concesión Comercial	Televisión Adicna. S.A. de C.V.	XHIDU-TDT	22.2	1.2	ADN 40	Multiprogramación		1, 12	21, 22, 24	Aquila, Atlixaga, Coacoman de Viquez Palares, Lizaro Cárdenas		
Hidalgo	Intiquilpan	Radio	Concesión Pública	Gobierno del Estado de Hidalgo	XHO-FM	86.5 MHz		Radio Marquillal	FM	8	3, 12		Españolo Huerta	Lunes a Sábado 06:00 hrs a 19:00 hrs, Domingo 06:00 hrs a 17:00 hrs, 18 horas	
Hidalgo	Intiquilpan	Telesión	Concesión Pública	Gobierno del Estado de Hidalgo	XHAKM-TDT	22	12.1	Hidalgo Radio y Televisión	TDT	Repasante	8	3, 12		Españolo Huerta	
Jalisco	Arandas	Radio	Concesión Comercial	Impulsora por el Bien Común de Jalisco	XHARQJ-FM	107.3 MHz		Arandas	FM		2, 4, 5, 7, 8, 12		Bresitas, Jiquilpan, La Piedad, los Reyes, Piquasauri, Tancitaro, Tanguandapio, Tanguandacuaro, Venustiano Carranza, Villamar		
Jalisco	Atotonilco el Alto	Radio	Concesión Comercial	Miguel Ochoa Beltrán	XHHE-FM	105.5 MHz		La Voz de Jalisco	FM		2, 4, 5, 7, 9, 12		Bresitas, Chavinda, Churizito, Cojamilán de Regules, Cuandaro, Idán, Jacona, Jiquilpan, La Piedad, los Reyes, Marcos Castellanos, Palojocan, Peribán, Tancitaro, Tanguandapio, Tanguandacuaro, Tehuato, Uruapan, Venustiano Carranza, Villamar, Vista Hermosa, Yuricuaru, Zacoqui, Zamora		
Jalisco	Cerro Grande Santa Fe	Radio	Concesión Comercial	XHQJFN S.A. de C.V.	XHQJ-FM	106.7 MHz		Máxima FM	FM		2, 4, 5, 7, 9, 12		Bresitas, Chavinda, Churizito, Cojamilán de Regules, Colpa, Cuandaro, Idán, Jacona, Jiquilpan, La Piedad, los Reyes, Marcos Castellanos, Palojocan, Peribán, Piquasauri, Tancitaro, Tanguandapio, Tanguandacuaro, Tehuato, Uruapan, Venustiano Carranza, Villamar, Vista Hermosa, Yuricuaru, Zacoqui, Zamora		
Jalisco	Cerro Grande Santa Fe	Radio	Concesión Comercial	XHXR-FM, S.A. de C.V.	XHXR-FM	103.5 MHz		La 7 Aguila	FM		2, 4, 5, 7, 9, 12		Bresitas, Chavinda, Churizito, Cojamilán de Regules, Colpa, Cuandaro, Idán, Jacona, Jiquilpan, La Piedad, los Reyes, Marcos Castellanos, Palojocan, Peribán, Piquasauri, Tancitaro, Tanguandapio, Tanguandacuaro, Tehuato, Uruapan, Venustiano Carranza, Villamar, Vista Hermosa, Yuricuaru, Zacoqui, Zamora, Zinaparo		
Jalisco	Chihuahán	Radio	Concesión Comercial	XEGLZ, S.A. de C.V.	XEGLZ-FM	68.0 MHz		Elmundo	FM	Migración AM-FM	12	21	Aquila, Chichicuil, Coahuayana		
Jalisco	Orduz Guzmán	Radio	Concesión Comercial	Radio Sistema del Pacífico, S.A. de C.V.	XHBM-FM	88.3 MHz		La Rencienta	FM		4, 5, 7, 9, 14, 21, 22, 23		Chaparral, Chichicuil, Coacoman de Viquez Palares, Colpa, los Reyes, Peribán, Tancitaro, Uruapan		
Jalisco	Orduz Guzmán	Radio	Concesión Comercial	XHPZF-FM 96.7 S.A. de C.V.	XHPZF-FM	96.7 MHz		La Rencienta	FM		1, 4, 7, 9, 12		Atlixaga, Burewatala, Chaparral, Chichicuil, Coacoman de Viquez Palares, Colpa, los Reyes, Peribán, Tancitaro, Uruapan		
Jalisco	Guadaluajara	Radio	Concesión Comercial	Radio Tapalapa, S.A. de C.V.	XHBA-FM	97.1 MHz		Ke Buena 97.1	FM		4, 5, 9, 12		Cojamilán de Regules, Jiquilpan, los Reyes, Mercot Castellanos, Uruapan, Venustiano Carranza		
Jalisco	Guadaluajara	Radio	Concesión Comercial	XEDRG-AM, S.A. de C.V.	XEDRR-AM	700 kHz		Radio Red	AM		4	4	Bresitas, Cojamilán de Regules, Marcos Castellanos, Venustiano Carranza, Vista Hermosa		
Jalisco	Guadaluajara	Radio	Concesión Comercial	XERL-FM, S.A. de C.V.	XERL-FM	102.7 MHz		Radio Principales	FM		4, 5, 9, 12		Cojamilán de Regules, Jiquilpan, los Reyes, Mercot Castellanos, Sahuayo, Uruapan, Venustiano Carranza		
Jalisco	Guadaluajara	Radio	Concesión Comercial	Radio Tapalapa, S.A. de C.V.	XELT-AM	820 kHz		Radio Meria	AM		4	4	Cojamilán de Regules		
Jalisco	Guadaluajara	Radio	Concesión Comercial	Administración Acancagí, S.A. de C.V.	XHAF-FM	102.3 MHz		Sugar Rmx	FM		4, 12	4, 9, 23	Cojamilán de Regules, Jiquilpan		
Jalisco	Guadaluajara	Radio	Concesión Comercial	Radio Sistema de Occidente, S.A. de C.V.	XHIO-FM	92.3 MHz		Fiesta Mexicana	FM		4, 5, 7, 9		Cojamilán de Regules, Jiquilpan, los Reyes		
Jalisco	Guadaluajara	Radio	Concesión Comercial	Medios de Información de Occidente, S.A. de C.V.	XHQDA-FM	89.1 MHz		Batalla grupera	FM		4, 7	4, 7, 9	Cojamilán de Regules, los Reyes		
Jalisco	Guadaluajara	Radio	Concesión Comercial	Estéreo Mundo, S.A. de C.V.	XHEEF-FM	91.5 MHz		Zone 3	FM		4	4, 9	Cojamilán de Regules, Jiquilpan		
Jalisco	Guadaluajara	Radio	Concesión Comercial	Metropolitana de Frecuencia Modulada, S.A. de C.V.	XHIC-FM	98.7 MHz		Radio Absoluta	FM		4, 12	4, 9, 23	Cojamilán de Regules		
Jalisco	Guadaluajara	Radio	Concesión Comercial	Impulsora de S.A.	XHLS-FM	99.5 MHz		Romance	FM		4, 5, 12		Cojamilán de Regules, Jiquilpan		
Jalisco	Guadaluajara	Radio	Concesión Comercial	M. Gran Experiencia, A.C.	XHBM-FM	105.1 MHz		Minimium	FM		4, 5, 7		Cojamilán de Regules, Jiquilpan, los Reyes		
Jalisco	Guadaluajara	Radio	Concesión Comercial	Lomeli Radio, S.A. de C.V.	XHOY-FM	90.7 MHz		Selati 90	FM		4, 5, 7, 12		Cojamilán de Regules, Jiquilpan, los Reyes		
Jalisco	Guadaluajara	Radio	Concesión Comercial	Radio Integral, S.A. de C.V.	XHPHF-FM	93.1 MHz		Amor 93.1	FM		4, 7, 12	4, 7, 9, 23	Cojamilán de Regules, Jiquilpan, los Reyes		

Catálogo de las emisoras de radio y televisión del estado de Michuacán

N°	Estado / Domicilio	Población / Localidad / Ubicación	Medio	Régimen	Nombre del concesionario / permisionario	Signo	Frecuencia / Canal	Frecuencia / Canal Virtual	Nombre de la estación	Tipo de emisión	Cobertura digital total	Cobertura digital local	Cobertura en otras entidades y municipios	Transmisión de señal por satélite en algún momento	Cuánto tiempo se transmite en español o en alguna lengua
	Jalisco	Guadaluajara	Radio	Concesión Comertial	XHQJFM, S.A. de C.V.	XHQJ-FM	105.9 MHz		Exosat Digital 105.9 FM	FM	4, 5, 7, 9, 12	1, 4, 5, 6, 7, 9, 14, 23	Cajumásán de Regules, Jiquilpan, los Reyes, Marcos Castellanos, Venustiano Carranza		
	Jalisco	Guadaluajara	Radio	Concesión Comertial	Frecuencia Modulada de Occidente, S.A.	XHRO-FM	89.9 MHz		Mega Digital	FM	4	4, 9	Cajumásán de Regules, Jiquilpan		
	Jalisco	Guadaluajara	Radio	Concesión Público	Universidad de Guadaluajara	XHUG-FM	104.3 MHz		Universidad de Guadaluajara	FM	4, 5, 7, 9, 12	1, 4, 5, 6, 7, 9, 14, 23	Cajumásán de Regules, Jiquilpan, los Reyes, Marcos Castellanos, Uruapan, Venustiano Carranza		
	Jalisco	Guadaluajara	Radio	Concesión Comertial	Radio Emisora XHVOZ-FM, S.A. de C.V.	XHVOZ-FM	107.5 MHz		La Z 107.5	FM	4	4, 9	Cajumásán de Regules		
	Jalisco	Jarney	Radio	Concesión Comertial	Radio La Barca, S.A.	XHLB-FM	104.7 MHz		Candela	FM	4, 5, 7, 9, 12	1, 4, 5, 6, 7, 9, 14, 23	Buenavista, Chavinda, Churistas, Cajumásán de Regules, Escandleno, Jellón, Jacona, Jiquilpan, la Posada, los Reyes, Pajocuaran, Sahuayo, Tangancicuaro, Tanihuato, Uruapan, Venustiano Carranza, Villamar, Vista Hermosa, Yuricuaró	Lunes a Domingo 06:00 a 21:59 hrs. 16 horas	
	Jalisco	Lagos de Moreno	Radio	Concesión Comertial	Radio Emisora Central, S.A. de C.V.	XHLJ-FM	105.7 MHz		La Ke Buena	FM	2, 5, 7	1, 2, 5, 7	Ponarcidito		
	Jalisco	Mazamitla	Radio	Ocasión Social	Grupo Radio Monte, A.C.	XHZM-FM	99.1 MHz		Total FM 99.1	FM	2, 4, 5, 7	1, 2, 4, 6, 7, 9	Escandleno, Jiquilpan, Marcos Castellanos, Venustiano Carranza, Villamar, Zamora	Lunes a Domingo 07:00 a 18:59 hrs. 12 horas	
	Jalisco	Ocotlán	Radio	Concesión Comertial	Radio XEAN-AM, S.A. de C.V.	XHAN-FM	91.1 MHz		La Ribera	FM	4, 5	1, 4, 6, 9	Cajumásán de Regules, Pajocuaran, Yuricuaró	Lunes a Domingo 06:00 a 21:59 hrs. 16 horas	
	Jalisco	Ocotlán	Radio	Concesión Público	Universidad de Guadaluajara	XHUG-FM	107.9 MHz		Rod Radio Universidad de Guadaluajara	FM	4, 5, 7	1, 4, 7, 9	Cajumásán de Regules, Jiquilpan, los Reyes, Pajocuaran, Sahuayo, Venustiano Carranza, Yuricuaró		
	Jalisco	San Juan de Occiden	Radio	Concesión Público	Radio Melodía, S.A. de C.V.	XEHL-AM	1010 kHz		Sol Radiante	AM	4	4	Cajumásán de Regules		
	Jalisco	San Pedro	Radio	Concesión Comertial	México Radio, S.A. de C.V.	XEAV-AM	969 kHz		Canal 96	AM	4, 5	1, 4, 9	Buenavista, Cajumásán de Regules, Jiquilpan, Marcos Castellanos, Pajocuaran, Sahuayo, Tanihuato, Venustiano Carranza, Villamar, Vista Hermosa, Yuricuaró		
	Jalisco	Tlapatlapaque	Radio	Concesión Comertial	Radio Invasión de Occidente, S.A. de C.V.	XESP-AM	1070 kHz		1070 Radio Noticias	AM	4	4	Cajumásán de Regules		
	Jalisco	Santa Ana Tepetitlán	Radio	Concesión Comertial	Radio Informa, S.A. de C.V.	XEAA-AM	880 kHz		ESNE Radio	AM	4	4	Cajumásán de Regules		
	Jalisco	Tamalgua	Radio	Concesión Comertial	VOLER, S.A. de C.V.	XHLAZ-FM	93.3 MHz		La Mejor FM	FM	12	21	Chicula, Coacoman de Vazquez Pallares	Lunes a Domingo 06:00 a 21:59 hrs. 16 horas	
	Jalisco	Tenaxia de Gordiano	Radio	Concesión Comertial	Radio Sistema del Sur, S.A. de C.V.	XESXA-AM XHXX-FM	946 kHz 87.5 MHz		Fiesta Mercena	Migración AM-FM	4, 7, 9, 12	4, 7, 9, 14, 21, 23	Aguila, Coacoman de Vazquez Pallares, Colija, Marcos Castellanos, Tancitaro		
	Jalisco	Tepetitlán de Morelos	Radio	Concesión Social	Belario Virgilio Alvarado Alvarado	XHTLU-FM	99.1 MHz		Radio Aurora	FM	4, 7, 12	4, 7, 9, 23	Los Reyes	Lunes a domingo 07:00 a 18:59 hrs. 14 horas	
	Jalisco	Tlapatlapaque	Radio	Concesión Comertial	Radio XHDX, S.A. de C.V.	XHDX-FM	94.7 MHz		Plenas 94.7	FM	4, 5, 7, 9, 12	1, 4, 5, 6, 7, 9, 14, 23	Cajumásán de Regules, Jiquilpan, los Reyes, Marcos Castellanos, Uruapan, Venustiano Carranza		
	Jalisco	Zapotlan	Radio	Concesión Comertial	Stereony Mexico, S.A.	XHMA-AM	101.1 MHz		EXA FM	FM	4	4, 9	Jiquilpan, los Reyes		
	Jalisco	Zapotlan	Radio	Concesión Comertial	Stereony Mexico, S.A.	XHRC-FM	95.3 MHz		La Mejor FM	FM	4	4, 9	Jiquilpan, los Reyes		
	Jalisco	Zapotlan	Radio	Concesión Comertial	Imagen Monterrey, S.A. de C.V.	XHSC-FM	93.9 MHz		Imagen 93.9	FM	4, 12	4, 9, 23	Cajumásán de Regules, Jiquilpan		
	Jalisco	Cd. Guernin	Radio	Concesión Comertial	Gobierno del Estado de Jalisco	XHCGJ-FM	107.1 MHz		Jalisco Radio	Retransmte	4, 7, 9, 12	4, 7, 9, 14, 21, 23	Chicula, Coacoman de Vazquez Pallares		
	Jalisco	Tlapatlapaque	Radio	Concesión Público	Gobierno del Estado de Jalisco	XEBJ-FM	96.3 MHz		Jalisco Radio	Retransmte	4, 5, 7, 9, 12	1, 4, 5, 6, 7, 9, 14, 21, 23	Cajumásán de Regules, Jiquilpan, los Reyes, Marcos Castellanos, Pajocuaran, Sahuayo, Tangancicuaro, Uruapan, Venustiano Carranza		
	Jalisco	Guadaluajara	Radio	Concesión Público	Sistema Jalisco de Radio y Televisión	XEPRL-AM	605 kHz			AM	4	4	Buenavista, Cajumásán de Regules, Marcos Castellanos, Venustiano Carranza		
	Jalisco	Guadaluajara	Televisión	Concesión Público	Universidad de Guadaluajara	XHUG-TDT	46	44.1	La Social de Social	TDT	4, 5, 7, 9, 12	1, 4, 5, 6, 7, 9, 14, 23	Chicula, Coacoman de Vazquez Pallares		
	Jalisco	Guadaluajara	Televisión	Concesión Público	Universidad de Guadaluajara	XHUG-TDT	46.2	44.2	Universtera	Multiprogramación	4, 5, 7, 9, 12	1, 4, 5, 6, 7, 9, 14, 23	Cajumásán de Regules, Jiquilpan, los Reyes, Marcos Castellanos, Pajocuaran, Sahuayo, Tangancicuaro, Uruapan, Venustiano Carranza		
	Jalisco	Cd. Guernin	Televisión	Concesión Público	Universidad de Guadaluajara	XHPBQZ-TDT	11			TDT	4, 7, 9, 12	5, 7, 9, 14, 21, 23	Chicula, Coacoman de Vazquez Pallares, los Reyes		
	Jalisco	Cd. Guernin	Televisión	Concesión Público	Gobierno del Estado de Jalisco	XHCGZ-TDT	24	17.1	C7 Jalisco	Retransmte	4, 7, 9, 12	5, 7, 9, 14, 21, 23	Chicula, Coacoman de Vazquez Pallares		

Catálogo de las emisoras de radio y televisión del estado de Michoacán

N°	Estado / Domicilio	Población / Localidad / Ubicación	Medio	Régimen	Nombre del concesionario / permisionario	Signo	Frecuencia / Canal	Frecuencia / Canal Virtual	Nombre de la estación	Tipo de emisión	Cobertura estatal	Cobertura estatal local	Cobertura municipal	Cobertura en otras entidades y municipios	Transmisión por cable / 35 horas (punta a punta)	Cuánto tiempo se transmite en español en alguna lengua
	Jalisco	Guadaluajara	Televisión	Concesión Comercial	Gobierno del Estado de Jalisco	XHQJG-TDT	25	17.1	C7 NOTICIAS 1	TDT Retransmisor	4, 5, 7, 9, 12	1, 4, 5, 6, 7, 9, 14, 23	Cajumán de Regules, Jiquilpan, los Reyes, Marcos Castellanos, Saluayo, Venustiano Carranza			
	Jalisco	Guadaluajara	Televisión	Concesión Pública		XHQJG-TDT	25.2	17.2	C7 CULTURAS	Multiprogramación Retransmisor	4, 5, 7, 9, 12	1, 4, 5, 6, 7, 9, 14, 23	Cajumán de Regules, Jiquilpan, los Reyes, Marcos Castellanos, Saluayo, Venustiano Carranza			
	Jalisco	Guadaluajara	Televisión	Concesión Comercial	Corporación Telesol de Televisión, S.A. de C.V.	XEDK-TDT	35	9.1	Local	TDT	4, 5, 7, 9, 12	1, 4, 5, 6, 7, 9, 14, 23	Cajumán de Regules, Jiquilpan, los Reyes, Marcos Castellanos			
	Jalisco	Guadaluajara	Televisión	Concesión Comercial	Televisora de Occidente, S.A. de C.V.	XHQ-TDT	29	4.1	Canal 4	TDT	4, 5, 7, 9, 12	1, 4, 5, 6, 7, 9, 14, 23	Cajumán de Regules, Jiquilpan, los Reyes, Marcos Castellanos, Uruapan, Venustiano Carranza			
	Jalisco	Guadaluajara	Televisión	Concesión Comercial		XHQ-TDT	29.2	4.2	Fono TV	TDT	4, 5, 7, 9, 12	1, 4, 5, 6, 7, 9, 14, 23	Cajumán de Regules, Jiquilpan, los Reyes, Marcos Castellanos, Uruapan, Venustiano Carranza			
	Jalisco	Guadaluajara	Televisión	Concesión Comercial		XEVO-TDT	26	26.1	Movision	TDT	4, 5, 7, 9, 12	1, 4, 5, 6, 7, 9, 14, 23	Cajumán de Regules, Jiquilpan, los Reyes, Marcos Castellanos			
	Jalisco	Guadaluajara	Televisión	Concesión Comercial	Televisión, S.A. de C.V.	XENO-TDT	26.2	26.2	CJ Grand Shopping	Multiprogramación	4, 5, 7, 9, 12	1, 4, 5, 6, 7, 9, 14, 23	Cajumán de Regules, Jiquilpan, los Reyes, Marcos Castellanos			
	Jalisco	Apatzingán	Televisión	Concesión Comercial	Televisión, S.A. de C.V.	XHMI-J-TDT	36	2.1	Las Estrellas	TDT Retransmisor	2, 4, 5, 7, 9, 12	1, 2, 4, 5, 6, 7, 9, 14, 21, 23	Bisnates, Chichas, Chumitzo, Ecuanduro, Ixtán, Jacona, Jiquilpan, la Piedad, Morelos, Naranán, Pámparo, Purupero, Saluayo, Tancitaro, Tangamandapio, Tangancicuaro, Tanguatío, Uruapan, Venustiano Carranza, Villamar, Vista Hermosa, Yreocano, Zacapo, Zamora			
	Jalisco	Guadaluajara	Televisión	Concesión Comercial	Televisión, S.A. de C.V.	XHGA-TDT	24	2.1	Las Estrellas	TDT	4, 5, 7, 9, 12	1, 4, 5, 6, 7, 9, 14, 23	Cajumán de Regules, Colipa, Jiquilpan, los Reyes, Marcos Castellanos, Pajacuán, Uruapan, Venustiano Carranza			
	Jalisco	La Barca	Televisión	Concesión Comercial	Televisión, S.A. de C.V.	XHEBU-TDT	25	2.1	Las Estrellas	TDT	4, 5, 7, 9, 12	1, 4, 5, 6, 7, 9, 14, 23	Bisnates, Chichas, Chumitzo, Ecuanduro, Ixtán, Jacona, Jiquilpan, la Piedad, los Reyes, Pajacuán, Purupero, Saluayo, Tancitaro, Tangamandapio, Tangancicuaro, Tanguatío, Uruapan, Venustiano Carranza, Villamar, Vista Hermosa, Yreocano, Zacapo, Zamora			
	Jalisco	La Barca	Televisión	Concesión Comercial	Televisión, S.A. de C.V.	XHEBU-TDT	25.2	5.1	Canal 5	Multiprogramación	4, 5, 7, 9, 12	1, 4, 5, 6, 7, 9, 14, 23	Bisnates, Chichas, Chumitzo, Ecuanduro, Ixtán, Jacona, Jiquilpan, la Piedad, los Reyes, Pajacuán, Purupero, Saluayo, Tancitaro, Tangamandapio, Tangancicuaro, Tanguatío, Uruapan, Venustiano Carranza, Villamar, Vista Hermosa, Yreocano, Zacapo, Zamora			
	Jalisco	Atzacolito el Alto	Televisión	Concesión Comercial	Radio Televisión de México Norte, S.A. de C.V.	XHNTU-TDT	49	5.1	Canal 5	TDT Retransmisor	2, 4, 5, 7, 9, 12	1, 2, 4, 5, 6, 7, 9, 14, 21, 23	Bisnates, Chichas, Chumitzo, Ecuanduro, Ixtán, Jacona, Jiquilpan, la Piedad, los Reyes, Pajacuán, Purupero, Saluayo, Tancitaro, Tangamandapio, Tangancicuaro, Tanguatío, Uruapan, Venustiano Carranza, Villamar, Vista Hermosa, Yreocano, Zacapo, Zamora			
	Jalisco	Guadaluajara	Televisión	Concesión Comercial	Radio Televisión de México Norte, S.A. de C.V.	XHQUE-TDT	22	5.1	Canal 5	TDT	4, 5, 7, 9, 12	1, 4, 5, 6, 7, 9, 14, 23	Cajumán de Regules, Colipa, Jiquilpan, los Reyes, Marcos Castellanos, Pajacuán, Uruapan, Venustiano Carranza			
	Jalisco	Guadaluajara	Televisión	Concesión Comercial	Televisión Azteca, S.A. de C.V.	XHSF-J-TDT	31	7.1	Azteca 7	TDT	2, 4, 5, 7, 9, 11, 12	1, 2, 4, 5, 6, 7, 9, 14, 15, 16, 19, 21, 23	Bisnates, Chichas, Chumitzo, Ecuanduro, Ixtán, Jacona, Jiquilpan, la Piedad, los Reyes, Pajacuán, Purupero, Saluayo, Tancitaro, Tangamandapio, Tangancicuaro, Tanguatío, Uruapan, Venustiano Carranza, Villamar, Vista Hermosa, Yreocano, Zacapo, Zamora			
	Jalisco	Guadaluajara	Televisión	Concesión Comercial	Televisión Azteca, S.A. de C.V.	XHSF-J-TDT	31.2	7.2	A+	Multiprogramación	2, 4, 5, 7, 9, 11, 12	1, 2, 4, 5, 6, 7, 9, 14, 15, 16, 19, 21, 23	Bisnates, Chichas, Chumitzo, Ecuanduro, Ixtán, Jacona, Jiquilpan, la Piedad, los Reyes, Pajacuán, Purupero, Saluayo, Tancitaro, Tangamandapio, Tangancicuaro, Tanguatío, Uruapan, Venustiano Carranza, Villamar, Vista Hermosa, Yreocano, Zacapo, Zamora			
	Jalisco	Guadaluajara	Televisión	Concesión Comercial	Televisión Azteca, S.A. de C.V.	XHUAL-TDT	33	1.1	Azteca 13	TDT	2, 4, 5, 7, 9, 12	1, 2, 4, 5, 6, 7, 9, 14, 21, 23	Bisnates, Chichas, Chumitzo, Ecuanduro, Ixtán, Jacona, Jiquilpan, la Piedad, los Reyes, Marcos Castellanos, Morelos, Naranán, Pajacuán, Pámparo, Purupero, Saluayo, Tancitaro, Tangamandapio, Tangancicuaro, Tanguatío, Uruapan, Venustiano Carranza, Villamar, Vista Hermosa, Yreocano, Zacapo, Zamora			
	Jalisco	Guadaluajara	Televisión	Concesión Comercial	Televisión Azteca, S.A. de C.V.	XHUAL-TDT	33.2	1.2	Proyecto 40	Multiprogramación	2, 4, 5, 7, 9, 12	1, 2, 4, 5, 6, 7, 9, 14, 21, 23	Bisnates, Chichas, Chumitzo, Ecuanduro, Ixtán, Jacona, Jiquilpan, la Piedad, los Reyes, Marcos Castellanos, Morelos, Naranán, Pajacuán, Pámparo, Purupero, Saluayo, Tancitaro, Tangamandapio, Tangancicuaro, Tanguatío, Uruapan, Venustiano Carranza, Villamar, Vista Hermosa, Yreocano, Zacapo, Zamora			
	Jalisco	Guadaluajara	Televisión	Concesión Pública		XHPGA-TDT		14.1	Una Voz con todos	TDT	4, 7, 9, 12	4, 5, 7, 9, 14, 23	Cajumán de Regules, Jiquilpan, los Reyes			
	Jalisco	Guadaluajara	Televisión	Concesión Pública	Sistema Público de Radiodifusión del Estado Mexicano	XHPGA-TDT	43	11.1	Canal Once	Multiprogramación	4, 7, 9, 12	4, 5, 7, 9, 14, 23	Cajumán de Regules, Jiquilpan, los Reyes			
	Jalisco	Guadaluajara	Televisión	Concesión Pública		XHPGA-TDT		22.1	Canal 22	Multiprogramación	4, 7, 9, 12	4, 5, 7, 9, 14, 23	Cajumán de Regules, Jiquilpan, los Reyes			

Catálogo de las emisoras de radio y televisión del estado de Michoacán

Emisores que se ven y escuchan en la entidad																
N°	Estado / Domicilio	Población / Localidad / Municipio	Medio	Régimen	Nombre del concesionario / permisionario	Signo	Frecuencia / Canal	Frecuencia / Canal Virtual	Nombre de la estación	Tipo de emisión	Cobertura digital federal	Cobertura digital local	Cobertura municipal	Cobertura en otras entidades y municipios	Transmisión mensual de 24 horas (punta abierta)	Cuando se suspenda la transmisión en algún idioma
	Jalisco	Guadaluajara	Televisión	Concesión Pública		XHQPGA-TDT	20.1		TV UNAM	Multiprogramación	4, 7, 9, 12	4, 5, 7, 9, 14, 23	Ojoamilán de Regules, Jiquilpan, los Reyes			
	Jalisco	Guadaluajara y Área Metropolitana	Televisión	Concesión Comercial		XHCTGD-TDT	28		Imagen TV	TDT	4, 5, 7, 9, 12	1, 4, 5, 6, 7, 9, 14, 23	Ojoamilán de Regules, Jiquilpan, los Reyes, Marcos Castellanos, Venustiano Carranza			
	Jalisco	Guadaluajara y Área Metropolitana	Televisión	Concesión Comercial	Cadena Tres I, S.A. de C.V.	XHCTGD-TDT	28		Excelsior TV	Multiprogramación	4, 5, 7, 9, 12	1, 4, 5, 6, 7, 9, 14, 23	Ojoamilán de Regules, Jiquilpan, los Reyes, Marcos Castellanos, Venustiano Carranza			
	Jalisco	Guadaluajara	Televisión	Concesión Pública	Instituto Politécnico Nacional	XHPBGD-TDT	23			TDT	4, 5, 7, 9, 12	1, 4, 5, 6, 7, 9, 14, 23	Ojoamilán de Regules, Jiquilpan, los Reyes, Marcos Castellanos, Quingra, Salhuayo, Venustiano Carranza			
	Jalisco	Guadaluajara y Área Metropolitana	Televisión	Concesión Comercial		XHQMGU-TDT	9	10.1		TDT	4, 5, 7, 9, 12	1, 4, 5, 6, 7, 9, 14, 21, 23	Ojoamilán de Regules, Coliga, Jiquilpan, los Reyes, Marcos Castellanos, Palacuarian, Quingra, Salhuayo, Teguamandapio, Uruapan, Venustiano Carranza, Yencuaro			
	Jalisco	Guadaluajara y Área Metropolitana	Televisión	Concesión Comercial	Quero Media, S.A. de C.V.	XHQMGU-TDT	9.2	10.2		TDT	4, 5, 7, 9, 12	1, 4, 5, 6, 7, 9, 14, 21, 23	Ojoamilán de Regules, Coliga, Jiquilpan, los Reyes, Marcos Castellanos, Palacuarian, Quingra, Salhuayo, Teguamandapio, Uruapan, Venustiano Carranza, Yencuaro			
	Jalisco	Guadaluajara y Área Metropolitana	Televisión	Concesión Comercial	Televisión Digital, S.A. de C.V.	XHTDUA-TDT	34			TDT	4, 5, 7, 9, 12	1, 4, 5, 6, 7, 9, 14, 23	Ojoamilán de Regules, Jiquilpan, los Reyes, Marcos Castellanos			
	México	Alamogordo de Fabela	Radio	Concesión Comercial	Miled Liben Kahue	XHRLK-FM	104.7 MHz		Super Stereo Miled Alamogordo	FM	3, 6	3, 12, 13	Contepec, Tlapajahuá			
	México	Tepicjico de Hidalgo	Radio	Concesión Social	Roberto Rodríguez Gómez	XHTEJ-FM	88.3 MHz		SD	FM	3, 6, 7, 8, 10, 11	5, 12, 13, 15, 16, 17, 18, 19	Año, Caracurao, Hidalgo, Huatamo, Morelia, Sinsupatito, Tancitaro, Tuxpan			
	México	Toluca	Radio	Concesión Comercial	Uniradial Toluca, S.A. de C.V.	XHZA-FM	101.3 MHz		Ultra 90.3 FM	FM	3, 6	3, 13, 18	Tlapajahuá			
	México	Alamogordo de Fabela	Radio	Permiso	Gobierno del Estado de México	XHATL-FM	105.5 MHz		Radio Macroquinta	Retransmisor	3, 6	3, 12, 13	Tlapajahuá			
	México	Toluca	Televisión	Concesión Pública	Gobierno del Estado de México	XHGBM-TDT	20	34.1	Radio y Televisión Macroquinta	TDT Retransmisor	1, 2, 3, 6, 7, 8, 10, 11, 12	2, 3, 5, 7, 8, 10, 12, 13, 15, 16, 17, 18, 19, 22, 23	Angahuan, Año, Contepec, Epitacio Huerta, Hidalgo, Huatamo, Imbo, Miravatio, Morelia, Morales, Puarandiro, Salvador Escalante, Singuá, Tiquicheo de Noé Romero, Tlapajahuá, Tumbiscatio, Tzucalco, Znaposcuaro	Lunes a Domingo: 07:00 a 24:00 hrs. 17 horas		
	México	Toluca	Televisión	Concesión Comercial	Televisión, S.A. de C.V.	XHTOL-TDT	39	2.1	Las Estrellas	TDT	1, 2, 3, 6, 7, 8, 10, 11	2, 3, 5, 7, 8, 10, 12, 13, 15, 16, 17, 18, 19, 22	Angahuan, Año, Caracurao, Churumuso, Contepec, Epitacio Huerta, Hidalgo, Imbo, Morelia, Miravatio, Puarandiro, Salvador Escalante, Singuá, Tiquicheo de Noé Romero, Tlapajahuá, Tzucalco, Znaposcuaro			
	México	Toluca	Televisión	Concesión Comercial	Radiorrevisión de México Norte, S.A. de C.V.	XHTOK-TDT	43	5.1	Canal 5	TDT	1, 2, 3, 6, 7, 8, 10, 11	2, 3, 5, 7, 8, 10, 12, 13, 15, 16, 17, 18, 19, 22	Angahuan, Año, Caracurao, Churumuso, Contepec, Epitacio Huerta, Hidalgo, Imbo, Morelia, Miravatio, Puarandiro, Salvador Escalante, Singuá, Tiquicheo de Noé Romero, Tlapajahuá, Tzucalco, Znaposcuaro			
	México	Toluca	Televisión	Concesión Comercial		XHTOK-TDT	43.2	5.2	Foto TV	Multiprogramación	1, 2, 3, 6, 7, 8, 10, 11	2, 3, 5, 7, 8, 10, 12, 13, 15, 16, 17, 18, 19, 22	Angahuan, Año, Caracurao, Churumuso, Contepec, Epitacio Huerta, Hidalgo, Imbo, Morelia, Miravatio, Puarandiro, Salvador Escalante, Singuá, Tiquicheo de Noé Romero, Tlapajahuá, Tzucalco, Znaposcuaro			
	México	Toluca	Televisión	Concesión Comercial	Televisión Azteca, S.A. de C.V.	XHLUC-TDT	35	7.1	Azteca 7	TDT	2, 3, 6, 7, 8, 11	2, 3, 5, 7, 8, 10, 12, 13, 15, 16, 18, 19	Angahuan, Contepec, Epitacio Huerta, Hidalgo, Imbo, Miravatio, Morales, Puarandiro, Singuá, Tlapajahuá, Znaposcuaro			
	México	Toluca	Televisión	Concesión Comercial		XHLUC-TDT	35.2	7.2	A+	Multiprogramación	2, 3, 6, 7, 8, 11	2, 3, 5, 7, 8, 10, 12, 13, 15, 16, 18, 19	Angahuan, Contepec, Epitacio Huerta, Hidalgo, Imbo, Miravatio, Morales, Puarandiro, Singuá, Tlapajahuá, Znaposcuaro			

Emisoras que se ven y escuchan en la entidad

Catálogo de las emisoras de radio y televisión del estado de Michoacán

N°	Estado / Domicilio	Población / Localidad / Ubicación	Medio	Régimen	Nombre del concesionario / permisionario	Signo	Frecuencia / Canal	Frecuencia / Canal Virtual	Nombre de la estación	Tipo de emisión	Cobertura digital federal	Cobertura digital local	Cobertura en otras entidades y municipios	Transmisión por 24 horas (punta a punta)	Cuánta información se transmite en español en alguna lengua
	México	Toluca	Televisión	Concesión Comercial	Televisión Adco, S.A. de C.V.	XHXEH-TDT	27	1.1	Adco Uno	TDT	1, 2, 3, 6, 7, 8, 10, 11	2, 3, 5, 7, 8, 10, 12, 13, 15, 16, 17, 18, 19, 22	Angahuan, Aporo, Caracurao, Contlapec, Epitacio Huerta, Hidalgo, Imbo, Juárez, Jungapeo, Maravatio, Morelia, Cuernavaca, Puruanandiro, Senguao, Tiquicheo de Nicolás Romero, Tlalpajahuá, Turiaco, Tuxpan, Tuzantla, Zinapécuaro, Zicahuaro		
	México	Toluca	Televisión	Concesión Comercial		XHXEH-TDT	27.2	1.2	ADN 40	Multiprogramación	1, 2, 3, 6, 7, 8, 10, 11	2, 3, 5, 7, 8, 10, 12, 13, 15, 16, 17, 18, 19, 22	Angahuan, Aporo, Caracurao, Contlapec, Epitacio Huerta, Hidalgo, Imbo, Juárez, Jungapeo, Maravatio, Morelia, Cuernavaca, Puruanandiro, Senguao, Tiquicheo de Nicolás Romero, Tlalpajahuá, Turiaco, Tuxpan, Tuzantla, Zinapécuaro, Zicahuaro		
	México	Toluca	Televisión	Concesión Pública	Sistema Público de Radiodifusión del Estado Mexicano	XHOPEN-TDT	30	11.1	Canal Once	TDT	2, 3, 6, 7, 8, 11	2, 3, 5, 7, 8, 10, 12, 13, 15, 16, 18, 19	Angahuan, Contlapec, Epitacio Huerta, Hidalgo, Imbo, Maravatio, Morelia, Morelos, Puruanandiro, Senguao, Tlalpajahuá, Zinapécuaro		
	México	Toluca	Televisión	Concesión Pública		XHOPEN-TDT	30.2	14.1	Canal Calceño	Multiprogramación	2, 3, 6, 7, 8, 11	2, 3, 5, 7, 8, 10, 12, 13, 15, 16, 18, 19	Angahuan, Contlapec, Epitacio Huerta, Hidalgo, Imbo, Maravatio, Morelia, Morelos, Puruanandiro, Senguao, Tlalpajahuá, Zinapécuaro		
	México	Toluca	Televisión	Concesión Pública		XHOPEN-TDT	30.3	22.1	Canal 22	Multiprogramación	2, 3, 6, 7, 8, 11	2, 3, 5, 7, 8, 10, 12, 13, 15, 16, 18, 19	Angahuan, Contlapec, Epitacio Huerta, Hidalgo, Imbo, Maravatio, Morelia, Morelos, Puruanandiro, Senguao, Tlalpajahuá, Zinapécuaro		
	México	Toluca	Televisión	Concesión Pública		XHOPEN-TDT	30.4		Ingenio TV	Multiprogramación	2, 3, 6, 7, 8, 11	2, 3, 5, 7, 8, 10, 12, 13, 15, 16, 18, 19	Angahuan, Contlapec, Epitacio Huerta, Hidalgo, Imbo, Maravatio, Morelia, Morelos, Puruanandiro, Senguao, Tlalpajahuá, Zinapécuaro		
	México	Toluca	Televisión	Concesión Pública		XHOPEN-TDT	30.5	20.1	TV INAM	Multiprogramación	2, 3, 6, 7, 8, 11	2, 3, 5, 7, 8, 10, 12, 13, 15, 16, 18, 19	Angahuan, Contlapec, Epitacio Huerta, Hidalgo, Imbo, Maravatio, Morelia, Morelos, Puruanandiro, Senguao, Tlalpajahuá, Zinapécuaro		
	Querétaro	Querétaro	Radio	Concesión Comercial	Melios Digitales RMX, S.A. de C.V.	XEQRM-DAM	1310 kHz.			AM	6	3	Epitacio Huerta		
	Querétaro	Querétaro	Radio	Concesión Comercial	Fono Radial, S.A. de C.V.	XHHY-FM	93.9 MHz		Radio Joya	FM	2, 6	2, 3, 12	Epitacio Huerta		
	Querétaro	Querétaro	Radio	Concesión Comercial	Radio XHUS, S.A. de C.V.	XHJHS-FM	101.1 MHz		Amor	FM	2, 6, 8	2, 3, 6, 10, 12	Epitacio Huerta, Maravatio, Puruanandiro, Zinapécuaro		
	Querétaro	Querétaro	Radio	Concesión Comercial	Impulsora Radiodifusora de la Industria y el Comercio, S.A. de C.V.	XHHH-FM	91.7 MHz		Radio Centro	FM	2, 3, 6	2, 3, 12, 13	Epitacio Huerta, Maravatio, Zinapécuaro		
	Querétaro	Querétaro	Radio	Concesión Comercial	XHMQ, S.A. de C.V.	XHMQ-FM	98.7 MHz		La Ke Buena	FM	3, 6	3, 12, 13	Epitacio Huerta, Tlalpajahuá		
	Querétaro	Querétaro	Radio	Concesión Comercial	Edifonmundo de Querétaro, S.A. de C.V.	XHQE-FM	95.3 MHz		Est. FM	FM	2, 3, 6, 8	2, 3, 6, 10, 12, 13, 16, 18	Epitacio Huerta, Maravatio, Tlalpajahuá, Zinapécuaro		
	Querétaro	Querétaro	Radio	Concesión Comercial	Administradora Audioel, S.A. de C.V.	XHQZF-FM	94.7 MHz		Imagen	FM	2, 3, 6, 7, 8	2, 3, 5, 7, 8, 10, 12, 13, 18	Contlapec, Epitacio Huerta, Maravatio, Tlalpajahuá, Zinapécuaro		
	Querétaro	Querétaro	Radio	Concesión Comercial	Radiodifusora Querétaro, S.A. de C.V.	XHORT-FM	90.9 MHz		91 Dal	FM	2, 3, 5, 6, 7, 8, 11	1, 2, 3, 5, 7, 8, 10, 12, 13, 19	Contlapec, Epitacio Huerta, Maravatio, Puruanandiro, Senguao, Tlalpajahuá, Zinapécuaro		
	Querétaro	Querétaro	Radio	Concesión Comercial	Radio XHQTO Querétaro, S. de R.L. de C.V.	XHQTO-FM	97.9 MHz		Mix	FM	2, 6	2, 3, 6, 12	Epitacio Huerta, Maravatio, Zinapécuaro		
	Querétaro	Querétaro	Radio	Concesión Pública	Universidad Autónoma de Querétaro	XHUQA-FM	89.5 MHz		Radio Universidad	FM	6	3, 12	Epitacio Huerta		

Catálogo de las emisoras de radio y televisión del estado de Michuacán

N°	Estado / Domicilio / Ubicación	Medio	Régimen	Nombre de concesionario / permisionario	Signo	Frecuencia / Canal	Frecuencia / Canal Virtual	Nombre de la estación	Tipo de emisión	Cobertura digital federal	Cobertura digital local	Cobertura municipal	Cobertura en otras entidades y municipios	Transmisión de 35 hrs. (hasta 31/03/2020)	Cuando se suspenda la transmisión en algún o en algunas lenguas
	Querétaro	Radio	Concesión Comercial	Radio XEXE, S.A. de C.V.	XHKE-FM	92.1 Mhz.		Radio Fórmula Querétaro	FM	6	3, 12	Epitacio Huerta, Zinapécuaro			
	Querétaro	Radio	Concesión Comercial	Multimedios en Radiodifusión Morales, S.A. de C.V.	XHVF-FM	99.1 Mhz.		Digital	FM	3, 6	3, 12, 13	Contepec, Epitacio Huerta, Tlajolajhuia			
	Querétaro	Radio	Concesión Comercial	XHQZ-FM, S.A. de C.V.	XHQZ-FM	97.1 Mhz.		Luz 97.1	FM	6	3, 12	Epitacio Huerta			
	Querétaro	Radio	Concesión Público	Gobierno del Estado de Querétaro	XHQJE-FM	100.3 Mhz.		Radio Querétaro	FM	6	3, 12	Epitacio Huerta, Maravatío, Zinapécuaro		Lunes a Domingo: 06:00 a 20:00 hrs. 14 HORAS	
	Querétaro	Televisión	Concesión Público	Universidad Autónoma de Querétaro	XHQRZ-TDT	11	24.1	SD	TDT	3, 6	3, 12, 13	Contepec, Epitacio Huerta, Tlajolajhuia, Zinapécuaro		Lunes a Domingo: 06:00 a 20:00 hrs. 14 HORAS	
	Querétaro	Televisión	Concesión Comercial	Radiotelevisión de México Norte, S.A. de C.V.	XHQZ-TDT	40	9.1	Gala TV Querétaro	TDT	2, 3, 5, 6, 7, 8, 10, 11, 12, 13, 14, 15, 16, 17, 18, 19	1, 2, 3, 5, 7, 8, 10, 12, 13, 15, 16, 17, 18, 19	Quintana Roo, Copandaro, Epitacio Huerta, José Soto Velasco, la Piedad, Maravatío, Morelia, Numan, Patzcuaro, Pungapo, Querétaro, Quigga, Tlajolajhuia, Zinapécuaro, Zinacaro			
	Querétaro	Televisión	Concesión Comercial		XHQZ-TDT	40.2	9.2	Foto TV	Multiprogramación	2, 3, 5, 6, 7, 8, 10, 11, 12	1, 2, 3, 5, 7, 8, 10, 12, 13, 15, 16, 17, 18, 19	Quintana Roo, Copandaro, Epitacio Huerta, José Soto Velasco, la Piedad, Maravatío, Morelia, Numan, Patzcuaro, Pungapo, Querétaro, Quigga, Tlajolajhuia, Zinapécuaro, Zinacaro			
	Querétaro	Televisión	Concesión Comercial	Televisión, S.A. de C.V.	XHE-TDT	32	2.1	Las Estrellas	TDT	2, 3, 5, 6, 7, 8, 9, 10, 11, 12	1, 2, 3, 5, 7, 8, 10, 11, 12, 13, 14, 15, 16, 17, 18, 19, 23	Acaulzo, Alvaro Obregón, Argemidcillo, Aringapaco, Chero, Chucandaro, Chucandaro, Contepec, Copandaro, Copandaro, Epitacio Huerta, José Soto Velasco, la Piedad, Maravatío, Morelia, Numan, Patzcuaro, Pungapo, Querétaro, Quigga, Salvador Escalante, Santa Ana Maya, Singau, Tlajolajhuia, Zinapécuaro, Zinacaro			
	Querétaro	Televisión	Concesión Comercial	Televisión, S.A. de C.V.	XEZ-TDT	29	5.1	Canal 5	TDT	2, 3, 5, 6, 7, 8, 9, 10, 11, 12	1, 2, 3, 5, 7, 8, 10, 11, 12, 13, 14, 15, 16, 17, 18, 19, 23	Acaulzo, Alvaro Obregón, Argemidcillo, Aringapaco, Chero, Chucandaro, Chucandaro, Contepec, Copandaro, Copandaro, Epitacio Huerta, José Soto Velasco, la Piedad, Maravatío, Morelia, Numan, Patzcuaro, Pungapo, Querétaro, Quigga, Salvador Escalante, Santa Ana Maya, Singau, Tlajolajhuia, Zinapécuaro, Zinacaro			
	Querétaro	Televisión	Concesión Comercial	Televisión Adica, S.A. de C.V.	XHQJE-TDT	34	7.1	Azteca 7	TDT	2, 3, 5, 6, 7, 8	1, 2, 3, 5, 7, 8, 10, 12, 13	Chucandaro, Copandaro, Epitacio Huerta, Morelia, Morelia, Pungapo, Zinapécuaro			
	Querétaro	Televisión	Concesión Comercial	Televisión Adica, S.A. de C.V.	XHQJR-TDT	34.2	7.2	A+	Multiprogramación	2, 3, 5, 6, 7, 8	1, 2, 3, 5, 7, 8, 10, 12, 13	Chucandaro, Copandaro, Epitacio Huerta, Morelia, Morelia, Pungapo, Zinapécuaro			
	Querétaro	Televisión	Concesión Comercial	Televisión Adica, S.A. de C.V.	XHQJR-TDT	26	1.1	Adica Uno	TDT	2, 3, 5, 6, 7, 8	1, 2, 3, 5, 7, 8, 10, 12, 13	Chucandaro, Copandaro, Epitacio Huerta, Maravatío, Morelia, Morelia, Pungapo, Zinapécuaro			
	Querétaro	Televisión	Concesión Comercial	Televisión Adica, S.A. de C.V.	XHQJR-TDT	29.2	1.2	ADN 40	Multiprogramación	2, 3, 5, 6, 7, 8	1, 2, 3, 5, 7, 8, 10, 12, 13	Chucandaro, Copandaro, Epitacio Huerta, Maravatío, Morelia, Morelia, Pungapo, Zinapécuaro			
	Querétaro	Televisión	Concesión Público		XHQPMQ-TDT	30	11.1	Canal Once	TDT	2, 5, 7, 8	2, 3, 5, 6, 10, 12	Zinapécuaro			
	Querétaro	Televisión	Concesión Público		XHQPMQ-TDT	30.2	14.1	Canal Calce	Multiprogramación	2, 6, 7, 8	2, 3, 5, 6, 10, 12	Zinapécuaro			
	Querétaro	Televisión	Concesión Público	Sistema Público de Radiodifusión del Estado Mexicano	XHQPMQ-TDT	30.3	22.1	Canal 22	Multiprogramación	2, 5, 7, 8	2, 3, 5, 6, 10, 12	Zinapécuaro			
	Querétaro	Televisión	Concesión Público		XHQPMQ-TDT	30.4	14.2	Ingenio TV	Multiprogramación	2, 6, 7, 8	2, 3, 5, 6, 10, 12	Zinapécuaro			
	Querétaro	Televisión	Concesión Público		XHQPMQ-TDT	30.5	20.1	TV UNAM	Multiprogramación	2, 5, 7, 8	2, 3, 5, 6, 10, 12	Zinapécuaro			

[illegible]

405

406

407

408

409

410

411

[illegible]

Catálogo de las emisoras de audio y televisión del estado de Morelos

Emisoras que se ven y escuchan en la entidad											
R*	Estado / Domicilio	Población / Localidad / Municipio	Medio	Régimen	Nombre del concesionario / Administradora	Sigla	Frecuencia / Canal	Frecuencia / Canal	Tipos de emisión	Cobertura digital / Analógica	Cobertura digital local
	Morelos	Cuernavaca	Televisión	Concesión Comercial		XHCUR-TDT	27	1, 2, 3, 4, 5	TDT	1, 2, 3, 4, 5, 6, 7, 8, 9, 10, 11, 12	
					Televisión Abierta, S.A. de C.V.						
31	Morelos	Cuernavaca	Televisión	Concesión Comercial		XHCUR-TDT	27.2	1, 2, 3, 4, 5	Multilingüismo	1, 2, 3, 4, 5, 6, 7, 8, 9, 10, 11, 12	

[illegible]

[illegible]

416

417

418

419

Catálogo de las emisoras de radio y televisión del estado de Morelos

Emisoras que se ven y escuchan en la entidad															
N°	Estado / Domicilio	Población / Localidad / Ubicación	Medio	Regimen	Nombre del concesionario / propietario	Signa	Frecuencia / Canal	Frecuencia / Canal Virtual	Nombre de la emisora	Tipo de emisora	Cobertura digital federal	Cobertura digital local	Cobertura municipal	Transmisión máxima de 24 horas (porcentaje)	Cuentas administrativas para transmisión en inglés o en español (porcentaje)
	Ciudad de México	Ciudad de México	Radio	Concesión Comercial	Forma Médicos, S.A. de C.V.	XHQFM-FM	108.5 MHz		Mx 108.5 Mucha Ritmo	FM	5	3, 4	Oaxtepec		
	Ciudad de México	Ciudad de México	Radio	Concesión Comercial	Imagen Telecomunicaciones, S.A. de C.V.	XHQZ-FM	98.5 MHz		Reporte 98.5	FM	5	3, 4	Huixtla, Oaxtepec, Tetela del Volcan		
	Ciudad de México	Ciudad de México	Radio	Concesión Comercial	Stereo Mexico, S.A.	XHEXA-FM	104.9 MHz		Exa FM	FM	5	3, 4	Oaxtepec		
	Ciudad de México	Ciudad de México	Radio	Concesión Comercial	Estación Alfa, S.A. de C.V.	XHFA-FM	91.3 MHz		Alfa Radio	FM	5	3, 4	Oaxtepec, Tetela del Volcan		
	Ciudad de México	Ciudad de México	Radio	Concesión Comercial	Grupo Radial Siete, S.A. de C.V.	XHFC-FM	92.1 MHz		Red FM	FM	5	3, 4	Huixtla, Oaxtepec		
	Ciudad de México	Ciudad de México	Radio	Concesión Pública	Instituto Mexicano de la Radio	XHMR-FM	107.9 MHz		Horizonte 108	FM	5	3, 4	Oaxtepec		
	Ciudad de México	Ciudad de México	Radio	Concesión Comercial	Radio 98.8, S.A. de C.V.	XHMF-FM	98.9 MHz		Radio 98.8 Noticias que avanza	FM	5	3, 4	Oaxtepec, Tetela del Volcan		
	Ciudad de México	Ciudad de México	Radio	Concesión Comercial	Radio XHMF-FM S.A. de C.V.	XHMF-FM	100.1 MHz		Stereo Cem	FM	5	3, 4	Oaxtepec		
	Ciudad de México	Ciudad de México	Radio	Concesión Comercial	Stereo Mexico, S.A.	XHMG-FM	102.5 MHz		La Mejor	FM	5	3, 4	Oaxtepec		
	Ciudad de México	Ciudad de México	Radio	Concesión Comercial	Radio Frecuencia Modulada, S.A. de C.V.	XHPO-FM	99.3 MHz		Radio Disney	FM	5	3, 4	Oaxtepec, Tetela del Volcan		
	Ciudad de México	Ciudad de México	Radio	Concesión Comercial	Radio Red FM, S.A. de C.V.	XHRE-FM	98.1 MHz		Universal Stereo	FM	5	3, 4	Oaxtepec, Tetela del Volcan		
	Ciudad de México	Ciudad de México	Radio	Concesión Comercial	Radio XHSR, S. de R.L. de C.V.	XHSR-FM	99.3 MHz		Ayos 99.3 Sólo Música Romántica	FM	5	3, 4	Oaxtepec, Tetela del Volcan		
	Ciudad de México	Ciudad de México	Radio	Concesión Comercial	Televisión, S.A. de C.V.	XHSN-FM	100.9 MHz		Beat 100.9 FM	FM	5	3, 4	Oaxtepec		
	Ciudad de México	Ciudad de México	Televisión	Concesión Comercial		XHTDMK-TDT	11	6.1	Multimedios	TDT	4, 5	3, 4, 9, 10	Huixtla, Oaxtepec, Tetela del Volcan, Tlaxiapa, Toluca		
	Ciudad de México	Ciudad de México	Televisión	Concesión Comercial	Televisión Digital, S.A. de C.V.	XHTDMK-TDT	11.2	6.2	México TV	Multiprogramación	4, 5	3, 4, 9, 10	Huixtla, Oaxtepec, Tetela del Volcan, Tlaxiapa, Toluca		
	Ciudad de México	Ciudad de México	Televisión	Concesión Comercial		XHTDMK-TDT	11.3	6.3	Telcel	Multiprogramación	4, 5	3, 4, 9, 10	Huixtla, Oaxtepec, Tetela del Volcan, Tlaxiapa, Toluca		
	Ciudad de México y Área Metropolitana	Ciudad de México	Televisión	Concesión Comercial	Televisión Metropolitana, S.A. de C.V.	XHEMT-TDT	11.4	6.4	52MAX	Multiprogramación	4, 5	3, 4, 9, 10	Huixtla, Oaxtepec, Tetela del Volcan, Tlaxiapa, Toluca		
	Ciudad de México	Ciudad de México	Televisión	Concesión Comercial		XHEMT-TDT	23	22.1	Canal 22.1	TDT	5	3, 4	Oaxtepec		
	Ciudad de México	Ciudad de México	Televisión	Concesión Comercial	Televisión Metropolitana, S.A. de C.V.	XHEMT-TDT	23.2	22.2	Canal 22.2	Multiprogramación	5	3, 4	Oaxtepec		
	Ciudad de México	Ciudad de México	Televisión	Concesión Comercial		XHEMT-TDT	23.3		Canal 22.3 MHz	Multiprogramación	5	3, 4	Oaxtepec		
	Ciudad de México	Ciudad de México	Televisión	Concesión Comercial		XHTRES-TDT	27	26.1	Excelsior TV	TDT	5	3, 4	Oaxtepec		
	Ciudad de México	Ciudad de México	Televisión	Concesión Comercial	Compañía Interprensa de Radio y Televisión, S.A.	XHTRES-TDT	27.2	26.2	Imagen Radio	Multiprogramación	5	3, 4	Oaxtepec		
	Ciudad de México	Ciudad de México	Televisión	Concesión Comercial		XHTRES-TDT	27.3		Cadena Tres	Multiprogramación	5	3, 4	Oaxtepec		
	Ciudad de México	Ciudad de México	Televisión	Concesión Comercial	Televisión del Valle de México, S.A.P.I.	XHTVM-TDT	28	40.1	ADN 40	TDT	5	3, 4	Oaxtepec		

Emisoras que se ven y escuchan en la entidad

Catálogo de las emisoras de radio y televisión del estado de Morelos

R*	Estado / Domicilio Emisoras	Provincia / Localidad / Municipio	Medio	Regimen	Nombre del concesionario / propietario de C.V.	Signa	Frecuencia / Canal	Frecuencia / Canal (MHz)	Nombre de la Emisora	Tipos de emisoras	Cobertura digital Actual	Cobertura digital local	Cobertura municipal	Cobertura en otras entidades y municipios	Tránsito menor de 18 horas (según destino)	Cuentas adicionales para transmitir en inglés o en algún idioma
	Ciudad de México	Ciudad de México	Televisión	Concesión Comercial	Congreso General de los Estados Unidos Mexicanos	XHTVM-TDT	25.2	49.2	Azteca Uno - Azteca 1	Multiprogramación	5	3, 4	Outlook			
	Ciudad de México	Ciudad de México	Televisión	Concesión Público		XHHCU-TDT	45	45.1	Canal del Congreso	TDT	5	3, 4	Outlook			
	Ciudad de México	Ciudad de México	Televisión	Concesión Público		XHHCU-TDT	45.2		Canal del Congreso	Multiprogramación	5	3, 4	Outlook			
	Ciudad de México	Ciudad de México	Televisión	Concesión Público		XHHCU-TDT	45.3		Canal del Congreso	Multiprogramación	5	3, 4	Outlook			
	Ciudad de México	Ciudad de México	Televisión	Concesión Comercial	Televisión, S.A. de C.V.	XETV-TDT	32	2.1	Las Estrellas	TDT	5	3, 4	Outlook			
	Ciudad de México	Ciudad de México	Televisión	Concesión Comercial		XETV-TDT	32.2		Las Estrellas	Multiprogramación	5	3, 4	Outlook			
	Ciudad de México	Ciudad de México	Televisión	Concesión Comercial		XHTV-TDT	49	4.1	Foro TV	TDT	5	3, 4	Outlook			
	Ciudad de México	Ciudad de México	Televisión	Concesión Comercial		XHTV-TDT	49.2	4.2	El Grand Shopping	Multiprogramación	5	3, 4	Outlook			
	Ciudad de México	Ciudad de México	Televisión	Concesión Comercial	Televisión, S.A. de C.V.	XHGC-TDT	31	5.1	Canal 5	TDT	5	3, 4	Outlook			
	Ciudad de México	Ciudad de México	Televisión	Concesión Comercial		XHGC-TDT	31.2		Canal 5	Multiprogramación	5	3, 4	Outlook			
	Ciudad de México	Ciudad de México	Televisión	Concesión Comercial		XED-TDT	22	9.1	9D	TDT	5	3, 4	Outlook			
	Ciudad de México	Ciudad de México	Televisión	Concesión Comercial		XED-TDT	22.2		9D	Multiprogramación	5	3, 4	Outlook			
	Ciudad de México	Ciudad de México	Televisión	Concesión Comercial	Televisión Azteca, S.A. de C.V.	XHMT-TDT	24	7.1	Azteca 7	TDT	5	3, 4	Outlook			
	Ciudad de México	Ciudad de México	Televisión	Concesión Comercial		XHMT-TDT	24.2	7.2	A+	Multiprogramación	5	3, 4	Outlook			
	Ciudad de México	Ciudad de México	Televisión	Concesión Comercial		XHEF-TDT	25	1.1	Azteca Uno	TDT	5	3, 4	Outlook			
	Ciudad de México	Ciudad de México	Televisión	Concesión Comercial		XHEF-TDT	25.2	1.2	Azteca Uno - 11 Horas	Multiprogramación	5	3, 4	Outlook			
	Ciudad de México	Ciudad de México	Televisión	Concesión Público	Sistema Público de Radiodifusión del Estado Mexicano	XHSRP-TDT	30	14.1	Canal Católice	TDT	5	3, 4	Outlook			
	Ciudad de México	Ciudad de México	Televisión	Concesión Público		XHSRP-TDT	30.2	20.1	TV UNAM	Multiprogramación	5	3, 4	Outlook			
	Ciudad de México	Ciudad de México	Televisión	Concesión Público		XHSRP-TDT	30.3		Canal del Congreso	Multiprogramación	5	3, 4	Outlook			
	Ciudad de México	Ciudad de México	Televisión	Concesión Público		XHSRP-TDT	30.4	14.2	Ingenio TV	Multiprogramación	5	3, 4	Outlook			
	Ciudad de México	Ciudad de México	Televisión	Concesión Público		XHSRP-TDT	30.5		Canal Judicial	Multiprogramación	5	3, 4	Outlook			
	Ciudad de México	Ciudad de México	Televisión	Concesión Comercial		XHCTM-TDT	29	3.1	Imagen TV	TDT	5	3, 4	Outlook			
	Guerrero	Chilpancingo	Radio	Concesión Comercial	XEHGAM, S.A. de C.V.	XEHGAM	88.5Hz		Kel Buena	Combo	1, 4, 5	2, 3, 4, 5, 9, 11	Helizur, Teñala del Vidcan			
				Concesión Comercial		XHCHGM	107.1 MHz									

422

Catálogo de las emisoras de radio y televisión del estado de México

Entorno que se ven y escuchan en la entidad																
N°	Estado / Domicilio	Población / Localidad / Ubicación	Medio	Regimen	Nombre del concesionario / permisionario	Sigla	Frecuencia / Canal	Frecuencia / Clase Virtual	Nombre de la estación	Tipo de emisión	Cobertura digital actual	Cobertura digital local	Cobertura municipal	Cobertura en otras entidades y municipios	Tiempo máximo de transmisión en horas (días de la semana)	Cuenta automática para transmitir en horas e en días de la semana
	México	Orizaba	Radio	Concesión Social	Comunicaciones en Contacto, Cultura y Bienestar Social A.C.	XICHAL-FM	98.9 MHz		SD	FM	5	3, 4				
	México	Itapalan de la Sal	Radio	Concesión Social	Radioflorencia Capital, S.A. de C.V.	XEXCAL-AM	1400 MHz		La 1 de Itapalan	AM	4	5, 9				
	México	Malmiko	Radio	Concesión Comercial	Grupo Nuevo Radio, S.A. de C.V.	XHML-OFM	104.9 MHz		SD	FM	1, 2, 3, 4, 5	2, 3, 4, 5, 6, 8, 9, 10, 11, 12				
	México	Tlahigantla	Radio	Concesión Comercial	Radio Red, S.A. de C.V.	XRED-AM	1110 MHz		Radio Red AM	AM	1, 2, 3, 4, 5	1, 2, 3, 4, 5, 6, 7, 8, 9, 10, 11, 12				
	México	Toluca	Radio	Concesión Social	Radioflorencia Capital, S.A. de C.V.	XECAL-AM	1040 MHz		Radio Capital	AM	1, 4, 5	2, 3, 5				
	México	Ancasmeca	Radio	Concesión Social	Gobierno del Estado de México	XHMECFM	91.7 MHz		Radio Mexiquense	Retransmisor	5	3, 4				
	México	Atzacán, Cuicatlan, Cuicatlan Itz'at, Cuicatlan Itz'at, Cuicatlan Itz'at, Cuicatlan Itz'at	Televisión	Concesión Pública	Gobierno del Estado de México	XHPTT-TDT	34	34.1	Radio y Televisión Mexiquense	TDT	1, 2, 3, 4, 5	1, 2, 3, 4, 5, 6, 7, 8, 9, 10, 11, 12			Lunes a Domingo 07:00 a 24:00 hrs 17 horas	
	México	Toluca	Televisión	Concesión Pública	Gobierno del Estado de México	XHGED-TDT	20	34.1	Radio y Televisión Mexiquense	TDT	4, 5	3, 4, 5, 9			Lunes a Domingo 07:00 a 24:00 hrs 17 horas	
	México	Toluca	Televisión	Concesión Comercial	Televisión Azteca, S.A. de C.V.	XHCEM-TDT	27	1.1	Azteca Uno	TDT	2, 3, 4, 5	3, 4, 5, 8, 9, 10, 11				
	México	Toluca	Televisión	Concesión Comercial	Televisión Azteca, S.A. de C.V.	XHCEM-TDT	27.2	1.2	ADN 40	Multiprogramación	2, 3, 4, 5	3, 4, 5, 8, 9, 10, 11				
	Oaxaca	Huajuquitar de León	Radio	Concesión Comercial	Radioflorencia XEDU, S.A. de C.V.	XHDL-FM	103.3 MHz		Señalización Estéreo	FM	5	3, 4, 10				
	Oaxaca	Huajuquitar de León	Televisión	Concesión Comercial	Televisión, S.A. de C.V.	XHML-TDT	31	2.1	Las Estrellas	TDT	1, 3, 4, 5	1, 2, 3, 4, 5, 10, 11				
	Oaxaca	Huajuquitar de León	Televisión	Concesión Comercial	Radioflorencia de México Norte, S.A. de C.V.	XHML-TDT	39	5.1	Canal 5	TDT	1, 3, 4, 5	2, 3, 4, 5, 10, 11				
	Oaxaca	Huajuquitar de León	Televisión	Concesión Comercial	Televisión Azteca, S.A. de C.V.	XHML-TDT	33	1.1	Azteca Uno	TDT	1, 5	2, 3, 4, 10				
	Oaxaca	Huajuquitar de León	Televisión	Concesión Comercial	Televisión Azteca, S.A. de C.V.	XHML-TDT	33.2	1.2	ADN 40	Multiprogramación	1, 5	2, 3, 4, 10				
	Oaxaca	Huajuquitar de León	Televisión	Concesión Comercial	Televisión Azteca, S.A. de C.V.	XHML-TDT	31	7.1	Azteca 7	TDT	1, 4, 5	2, 3, 4, 5, 10				
	Puebla	Atlixco	Radio	Concesión Comercial	Radio X.H.V.P.F.M, S.A. de C.V.	XHPV-FM	101.3 MHz		La moviola	FM	3, 4, 5	4, 9, 10, 11				

N°	Estado/ Dependencia	Relación / Localidad / Ubicación	Medio	Régimen	Número del concesionario / propietario	Signa	Frecuencia / Canal Virtual	Frecuencia / Canal	Nombre de la estación	Tipo de emisión	Cobertura digital (Módul)	Cobertura digital local	Cobertura municipal	Calcular en otras entidades (provincias)	Horario servicio por transmitir en inglés o en alguna lengua	Comentarios
	Puebla	Ecuar de Matamoros	Radio	Concesión Comercial	Luis Francisco Pineda Sosa	XEFES-FM	98.6 MHz	SD	AM	3, 4, 5	4, 7, 10, 11				Transmisión de 11 horas (hasta 4:00 am)	
	Puebla	Ecuar de Matamoros	Radio	Concesión Comercial	Radiofuerzas Capital, S.A. de C.V.	XIEF-FM	99.9 MHz		Capital Matam	FM	3, 4, 5	4, 10, 11				
	Puebla	Ecuar de Matamoros	Radio	Concesión Comercial	Bac Comunicaciones, S.A. de C.V.	XHFE-FM	91.1 MHz		La Mexicana	FM	3, 4, 5	3, 4, 9, 10, 11			Lunes a Domingo 08:00 a 22:59 hrs 17 horas	
	Puebla	Puebla	Radio	Concesión Comercial	José Asaf Hatan Badi	XEFPA-AM	1010.3 kHz		Ke burna 1010 AM	AM	5	4				
	Puebla	Puebla	Radio	Concesión Comercial	Banmilita, Universidad Autónoma de Puebla	XHBIAP-FM	96.9 MHz		Radio BIAP	FM	5	4				
	Puebla	Puebla	Radio	Concesión Comercial	Super Sonido en Frecuencia Modulada S.A. de C.V.	XHUE-FM	94.1 MHz		Más 94	FM	5	4				
	Puebla	Puebla	Radio	Concesión Comercial	Operadora de Radios de Puebla, S.A. de C.V.	XHNP-FM	89.3 MHz		La Guepita	FM	3, 4, 5	4, 8, 10, 11				
	Puebla	Puebla	Radio	Concesión Comercial	Administradora Analógico, S.A. de C.V.	XHOLA-FM	105.1 MHz		Imagen 105.1	FM	5	4				
	Puebla	Puebla	Radio	Concesión Comercial	Corporación Radiópolis de Puebla, S.A.	XHORO-FM	94.9 MHz		Radio Oro 94.9	FM	3, 4, 5	4, 9, 10, 11				
	Puebla	Puebla	Radio	Concesión Comercial	Radio Calcelini, S.A. de C.V.	XHPIBA-FM	98.7 MHz		Exa 98.7	FM	5	4				
	Puebla	Puebla	Radio	Concesión Comercial	Fundación Cultural para la Sociedad Urbana A.C.	XHPBP-FM	106.7 MHz		Radio María	FM	5	4				
	Puebla	Puebla	Radio	Concesión Comercial	XHRC-FM, S.A. de C.V.	XHRC-FM	91.7 MHz		Mex 91.7	FM	5	4				
	Puebla	Puebla	Radio	Concesión Comercial	Radio XPRH-FM, S.A. de C.V.	XPRH-FM	103.3 MHz		Amor 103.3	FM	3, 4, 5	4, 9, 10, 11				
	Puebla	Puebla	Radio	Concesión Comercial	Organización Radio Oro, S.A. de C.V.	XPRS-FM	90.1 MHz		Radio Disney	FM	5	4				
	Puebla	Puebla	Radio	Concesión Comercial	Radio XHVC-FM, S.A. de C.V.	XHVC-FM	102.1 MHz		La Tropical Caliente	FM	3, 4, 5	4, 9, 10, 11				
	Puebla	Puebla	Radio	Concesión Comercial	Ultradigital Puebla, S.A. de C.V.	XHZM-FM	92.5 MHz		Ultra 92.5	FM	3, 4, 5	4, 10, 11				
	Puebla	San Bernardino Huehuetlango	Radio	Concesión Comercial	Radio Poblana, S.A. de C.V.	XHPT-AM	1310.3 kHz		Radio Fecidad	AM	5	4				
	Puebla	San Bernardino Huehuetlango	Radio	Concesión Comercial	Comunidades Indígenas de San Bernardino Huehuetlango y Santa María Zautla	XHIBE-FM	107.1 MHz		Choblan Radio Comunitaria Xobme Mamante	FM	5	4				
	Puebla	Santa Isabel Cholula	Radio	Concesión Pública	Gobierno del Estado de Puebla	XHCOM-FM	105.9 MHz		Comunicaciones	FM	3, 4, 5	4, 10, 11				
	Puebla	Acáslán de Osoyo	Radio	Concesión Pública	Gobierno del Estado de Puebla	XHAQ-FM	96.3 MHz		Radio Comunitaria	Retransmisor	1, 3, 4, 5	4, 10, 11				
	Puebla	Ecuar de Matamoros	Radio	Concesión Pública	Gobierno del Estado de Puebla	XHIZ-FM	107.5 MHz		Radio Comunitaria	Retransmisor	1, 2, 3, 4, 5	1, 2, 3, 4, 5, 8, 9, 10, 11, 12				
	Puebla	Radio 7 y Zona Metropolitana	Televisión	Gobierno del Estado de Puebla	Tensas y Telecomunicaciones S.A. DE C.V.	XHTMPT-TDT	32	6.1	SD	TDT	3, 4, 5	4, 10, 11				
	Puebla	Puebla y Area Metropolitana	Televisión	Concesión Comercial	Multimedios Televisión, S.A. DE C.V.	XHMPU-TDT	15	6.1	Multimedios	TDT	3, 4, 5	4, 10, 11				
	Puebla	Puebla y Area Metropolitana	Televisión	Concesión Comercial	Multimedios Televisión, S.A. DE C.V.	XHMPU-TDT	15.2	6.2	Multimedios Televisión	Multiprogramación	3, 4, 5	4, 10, 11				
	Puebla	Puebla y Area Metropolitana	Televisión	Concesión Comercial	Multimedios Televisión, S.A. DE C.V.	XHMPU-TDT	15.3	6.3	Multimedios Televisión	Multiprogramación	3, 4, 5	4, 10, 11				

425

Catálogo de las emisoras de radio y televisión del estado de Nayarit

Emisoras que se ven y escuchan en la entidad															Cuenta información para transmitir en internet en alguna lengua
N°	Estado / Domicilio / Ubicación	Medio	Régimen	Nombre del concesionario / permisionario	Señas	Frecuencia / Canal	Frecuencia / Canal Virtual	Nombre de la estación	Tipo de emisor	Cobertura de señal federal	Cobertura de señal local	Cobertura municipal	Cobertura en otras entidades y municipios	Transmisión de programación (por hora y día de la semana)	Cuenta información para transmitir en internet en alguna lengua
1	Nayarit	Radio	Concesión Comercial	Comunicación Integral de Nayarit, S.A. de C.V.	XHEL-FM	98.1 MHz		La Patrona	FM	1, 2, 3	1, 2, 3, 4, 5, 6, 7, 8, 9, 10, 13, 14, 15, 17	Ascopetela, Compostela, del Nayar, Huajuco, Rosamorada, Ruiz, San Blas, Santiago Ixcuintla, Tepic, Tuxpan	Domingo: Pueblo Nuevo Shidear: Concordia, Escuintla, Rosario	Lunes a Domingo: 06:00 a 21:59 hrs. 16 HORAS	
2	Nayarit	Radio	Concesión Comercial	XENAY AM, S.A. de C.V.	XHNAY-FM	105.1 MHz		Amor al FM	FM	2, 3	7, 13, 15, 16, 17, 18	Bahía de Banderas, la Yescua	Jalisco: Cabo Corrientes, Puerto Vallarta, San Sebastián del Oeste		
3	Nayarit	Radio	Concesión Comercial	Radio Informativa, S.A. de C.V.	XHPTCN-FM	88.3 MHz		SD	FM	2, 3	6, 7, 11, 12, 13, 14, 15, 16	Compostela, Itlán del Río, Jalisco, San Pedro Lagunillas, Santa María del Oro, Tepic, Xalisco	Jalisco: San Sebastián del Oeste		
4	Nayarit	Radio	Concesión Comercial	Stimoney México, S.A.	XHCJK-FM	99.9 MHz		La Mejor	FM	2, 3	7, 13, 14, 15, 17, 18	Bahía de Banderas	Jalisco: Cabo Corrientes, Puerto Vallarta, San Sebastián del Oeste		
5	Nayarit	Radio	Concesión Comercial	Rubén Darío Mondragón Rivera	XHLJP-FM	89.1 MHz		Radio Lupita	FM	1, 2, 3	3, 4, 6, 7, 10, 13, 14, 15, 16, 17	Bahía de Banderas, Compostela, Jalisco, la Yescua, San Blas, Tepic, Xalisco	Sin cobertura en otras entidades		
6	Nayarit	Radio	Concesión Comercial	Master radio de Occidente, S.A. de C.V.	XHLJX-FM	92.1 MHz		Capital FM	FM	1, 2, 3	1, 2, 3, 4, 5, 6, 7, 8, 9, 10, 11, 12, 13, 14, 15, 16	Ascopetela, Ahuacatlán, Compostela, del Nayar, Huajuco, Itlán del Río, Jalisco, Rosamorada, Ruiz, San Blas, San Pedro Lagunillas, Santa María del Oro, Santiago Ixcuintla, Tepic, Tuxpan, Xalisco	Domingo: Mezquital Jalisco: San Sebastián del Oeste Shidear: Concordia, Escuintla, Rosario Zapotlán: Zapotlán	Lunes a Domingo: 06:00 a 17:59 hrs. 13 HORAS	
7	Nayarit	Radio	Concesión Comercial	XERO-AM, S.A. de C.V.	XHERO-FM	106.9 MHz		Radio Simplicidad	FM	3	13, 16	Itlán del Río, Jalisco	Sin cobertura en otras entidades	Lunes a Domingo: 06:00 a 17:59 hrs. 12 HORAS	
8	Nayarit	Radio	Concesión Comercial	Luis Carlos Mendiolá Codina	XHCLJ-AM XHCLJ-FM	599 kHz 99.9 MHz		La Ke Buena	Migración AM-FM	1, 2, 3	2, 3, 4, 5, 6, 7, 10, 11, 12, 13, 14, 15, 16, 17, 18	Ahuacatlán, Amatlán de Cañas, Bahía de Banderas, Compostela, Jalisco, Rosamorada, San Blas, San Pedro Lagunillas, Santa María del Oro, Santiago Ixcuintla, Tepic, Tuxpan, Xalisco	Jalisco: Cabo Corrientes, Mascota, Puerto Vallarta, San Sebastián del Oeste, Tepic de Alarcón, Tomatlán Shidear: Escuintla, Mazatlán, Rosario		
9	Nayarit	Radio	Concesión Pública	Comisión Nacional para el Desarrollo de los Pueblos Indígenas	XELJMN-AM	750 kHz		La Voz de los Cuatro Pueblos	AM	1, 2, 3	1, 2, 3, 4, 5, 6, 7, 8, 13	Ascopetela, del Nayar, la Yescua, Rosamorada, Ruiz, Santa María del Oro, Santiago Ixcuintla, Tepic, Tuxpan	Domingo: Mezquital Jalisco: Bataños, Huajuquilla El Alto, Mezquital, Villa Guerrero Zapotlán: Zapotlán	Lunes a Domingo: 06:00 a 18:59 hrs. 13 HORAS	SI
10	Nayarit	Radio	Concesión Comercial	Radio Ruiz, S.A. de C.V.	XHRSK-FM	106.7 MHz		K Buena	FM	1, 2, 3	1, 2, 3, 4, 5, 6, 7, 8, 9, 10, 11, 13, 14, 15, 16, 17	Ascopetela, Bahía de Banderas, Compostela, del Nayar, Rosamorada, Ruiz, San Blas, Santiago Ixcuintla, Tepic, Tuxpan	Sin cobertura en otras entidades	Lunes a Domingo: 06:00 a 19:59 hrs. 14 HORAS	
11	Nayarit	Radio	Concesión Comercial	Rubén Darío Mondragón Rivera	XHISF-FM	92.1 MHz		Radio Positiva	FM	1, 2, 3	1, 2, 3, 4, 5, 6, 7, 8, 9, 10, 11, 12, 13, 14, 15, 16, 17	Ascopetela, Bahía de Banderas, Compostela, del Nayar, Rosamorada, Ruiz, San Blas, Santiago Ixcuintla, Tepic, Tuxpan, Xalisco	Domingo: Mezquital		

Catálogo de las emisoras de radio y televisión del estado de Nayarit

Emisora que se ve y escucha en la entidad																
N°	Estado / Domicilio	Población / Localidad / Ubicación	Medio	Régimen	Nombre del concesionario / permisionario	Sigla	Frecuencia / Canal	Frecuencia / Canal Virtual	Nombre de la estación	Tipo de emisoras	Cobertura digital local	Cobertura de señal federal	Cobertura municipal	Cobertura en otras entidades y municipios	Transmisión mensual de la señal en horas (para señales de radio)	Cuenta asignación para transmitir en inglés o en alguna lengua
12	Nayarit	Santiago Ixcuintla	Radio	Concesión Comercial	Radio Nayarit, S. A. de C. V.	XNZE-FM	92.9 MHz		La Poderosa	FM	1, 2, 3, 4, 5, 6, 7, 8, 9, 10, 11, 12, 13, 14, 15, 16, 17	1, 2, 3	Asoponeta, Balsa de Bandejas, Compostela, del Nayar, Jalisco, Tepic, Turpan, Xalisco	Domingo: Mezquital	13 HORAS Sábado a Domingo: 07:00 a 12:00 hrs 12 HORAS	
13	Nayarit	Tecuala	Radio	Concesión Comercial	Comunicación Integral de Nayarit, S.A. de C.V.	XETD-AM XHTE-FM	570 kHz 92.5 MHz		Radio Red	Migración AM-FM	1, 2, 3, 4, 5, 6, 7, 8, 9, 10, 11, 13, 14, 15, 16, 17	1, 2, 3	Asoponeta, Balsa de Bandejas, Compostela, del Nayar, Jalisco, Tepic, Turpan, Xalisco	Domingo: Mezquital Sábado: Concordia, Escuintla, Rosario	Lunes a Domingo: 06:00 a 21:50 hrs 16 HORAS	
14	Nayarit	Tepic	Radio	Concesión Comercial	XECO-AM, S.A. de C.V.	XHECO-FM	96.1 MHz		Amor FM	FM	1, 2, 3, 4, 5, 6, 7, 8, 9, 10, 11, 12, 13, 14, 15, 16	1, 2, 3	Asoponeta, Ahuacatlán, Compostela, del Nayar, Jalisco, Tepic, Turpan, Xalisco	Domingo: Mezquital Sábado: Concordia, Escuintla, Rosario		
15	Nayarit	Tepic	Radio	Concesión Comercial	XEPIC-AM, S. A. de C. V.	XHEPIC-FM	96.5 MHz		Estasis Digital	FM	1, 2, 3, 4, 5, 6, 7, 8, 9, 10, 11, 12, 13, 14, 15, 16	1, 2, 3	Asoponeta, Compostela, del Nayar, Jalisco, Tepic, Turpan, Xalisco	Domingo: Mezquital Sábado: Concordia, Escuintla, Rosario		
16	Nayarit	Tepic	Radio	Concesión Comercial	XEPNA-AM, S. A. de C. V.	XHPNA-FM	101.9 MHz		Romántica	FM	1, 2, 3, 4, 5, 6, 7, 8, 9, 10, 11, 12, 13, 14, 15, 16	1, 2, 3	Asoponeta, Ahuacatlán, Compostela, del Nayar, Jalisco, Tepic, Turpan, Xalisco	Domingo: Mezquital Sábado: Concordia, Escuintla, Rosario		
17	Nayarit	Tepic	Radio	Concesión Comercial	Radio Korte de Nayarit, S.A. de C.V.	XHERK-FM	104.9 MHz		Fusión	FM	1, 2, 3, 4, 5, 6, 7, 8, 9, 10, 11, 12, 13, 14, 15, 16	1, 2, 3	Asoponeta, Compostela, del Nayar, Jalisco, Tepic, Turpan, Xalisco	Domingo: Mezquital Sábado: Concordia, Escuintla, Rosario		
18	Nayarit	Tepic	Radio	Concesión Comercial	XETEY-AM, S. A. de C. V.	XHTEY-AM XHTEY-FM	940 kHz 92.7 MHz		Fiesta Mexicana	Combo	1, 2, 3, 4, 5, 6, 7, 8, 9, 10, 11, 12, 13, 14, 15, 16	1, 2, 3	Asoponeta, Compostela, del Nayar, Jalisco, Tepic, Turpan, Xalisco	Domingo: Mezquital Sábado: Concordia, Escuintla, Rosario		
19	Nayarit	Tepic	Radio	Concesión Comercial	Amplitudes y Frecuencias de Occidente, S.A. de C.V.	XHXT-FM	107.3 MHz		La Caliente	FM	1, 2, 3, 4, 5, 6, 7, 8, 9, 10, 11, 12, 13, 14, 15, 16	1, 2, 3	Asoponeta, Compostela, del Nayar, Jalisco, Tepic, Turpan, Xalisco	Domingo: Mezquital Sábado: Concordia, Escuintla, Rosario		
20	Nayarit	Tepic	Radio	Concesión Comercial	XINF, S.A. de C.V.	XHNF-FM	97.7 MHz		La Nayarita	FM	1, 2, 3, 4, 5, 6, 7, 8, 9, 10, 11, 12, 13, 14, 15, 16	1, 2, 3	Asoponeta, Compostela, del Nayar, Jalisco, Tepic, Turpan, Xalisco	Domingo: Mezquital Sábado: Concordia, Escuintla, Rosario		
21	Nayarit	Tepic	Radio	Concesión Comercial	XHPV-FM, S. A. de C. V.	XHPV-FM	95.3 MHz		Estéreo Vida	FM	1, 2, 3, 4, 5, 6, 7, 8, 9, 10, 11, 12, 13, 14, 15, 16	1, 2, 3	Asoponeta, Ahuacatlán, Compostela, del Nayar, Jalisco, Tepic, Turpan, Xalisco	Domingo: Mezquital Sábado: Concordia, Escuintla, Rosario		
22	Nayarit	Tepic	Radio	Concesión Público	Universidad Autónoma de Nayarit	XHUANT-FM	101.1 MHz		Radio UAN	FM	3, 5, 6, 7, 8, 9, 10, 11, 12, 13, 14, 15, 16	1, 2, 3	Del Nayar, Jalisco, San Pedro Lagunillas, Santa María del Oro, Santiago Ixcuintla, Tepic, Xalisco	Sin cobertura en otras entidades		

Catálogo de las emisoras de radio y televisión del estado de Nayarit

Emisoras que se ven y escuchan en la entidad																
N°	Estado / Domiciliada	Población / Localidad / Ubicación	Medio	Régimen	Nombre del concesionario / permisionario	Signo	Frecuencia / Canal	Frecuencia / Canal Virtual	Nombre de la estación	Tipo de emisión	Cobertura digital local	Cobertura municipal	Cobertura en otras entidades y municipios	Transmisión de la señal (horario de emisión)	Cuando se transmite la señal (hora de emisión)	
23	Nayarit	Tepic	Radio	Concesión Público	Gobierno del Estado de Nayarit, S.A. de C.V.	XESNAV-AM	550 kHz		Radio Activa	AM	1, 2, 3	Ahuacatlán, Amatlán de Cabas, Bahía de Banderas, Compostela del Nayar, Ixtén del Río, Jala, la Yesca, Rosamorada, Ruiz, San Blas, San Pedro Lagunillas, Santa María del Oro, Santiago Ixcuintla, Tepic, Turpan, Xalisco	Jalisco: Bolaños, Guadalupe, Puerto Vallarta, San Sebastián del Oeste			
24	Nayarit	Acaponeta - Tecualla	Televisión	Concesión Comercial	Radio Televisión Digital de Nayarit, S.A. de C.V.	XHRTNA-TDT	27		SD	TDT	1, 2, 3	Acaponeta, Compostela, Huajicort, Rosamorada, Ruiz, San Blas, Santiago Ixcuintla, Tecualla, Tepic, Turpan	Shalco: Concordia, Encarnación, Rosario			
25	Nayarit	Tepic	Televisión	Concesión Comercial	Lucía Pérez Medina Vides, de Mondragón	XHKGT-TDT	36	4.1	Local	TDT	1, 2, 3	Acaponeta, Compostela, Ixtén del Río, Jala, Rosamorada, Ruiz, San Blas, San Pedro Lagunillas, Santa María del Oro, Santiago Ixcuintla, Tecualla, Tepic, Turpan, Xalisco	Shalco: Encarnación, Rosario	Lunes a Viernes: 06:00 a 23:59 hrs Sábados y Domingos: 07:00 a 23:59 hrs 17 HORAS		
26	Nayarit	Santiago Ixcuintla (Peñitas) y Tepic	Televisión	Concesión Comercial	Radio Televisión Digital de Nayarit, S.A. de C.V.	XHRTIS-TDT	26	SD	SD	TDT	1, 2, 3	Acaponeta, Compostela del Nayar, Ixtén del Río, Jala, Rosamorada, Ruiz, San Blas, San Pedro Lagunillas, Santa María del Oro, Santiago Ixcuintla, Tecualla, Tepic, Turpan, Xalisco	Domingo: Mecapal Jalisco: San Sebastián del Oeste Shalco: Concordia, Encarnación, Rosario Zapotlán: Tepic			
27	Nayarit	Tepic	Televisión	Concesión Público	Gobierno del Estado de Nayarit	XHTPG-TDT	24	10.1	Tele 10	TDT	1, 2, 3	Acaponeta, Compostela del Nayar, Ixtén del Río, Jala, Rosamorada, Ruiz, San Blas, San Pedro Lagunillas, Santa María del Oro, Santiago Ixcuintla, Tecualla, Tepic, Turpan, Xalisco	Domingo: Mecapal Shalco: Encarnación, Rosario Zapotlán: Tepic			
28	Nayarit	Tepic	Televisión	Concesión Comercial	Telemax, S.A. de C.V.	XHTEN-TDT	28	2.1	Las Estrellas	TDT	1, 2, 3	Acaponeta, Ahuacatlán, Amatlán de Cabas, Bahía de Banderas, Compostela del Nayar, Huajicort, Ixtén del Río, Jala, la Yesca, Rosamorada, Ruiz, San Blas, San Pedro Lagunillas, Santa María del Oro, Santiago Ixcuintla, Tecualla, Tepic, Turpan, Xalisco	Jalisco: Guadalupe, Huatabampo Shalco: Concordia, Encarnación, Rosario			
29	Nayarit	Islas Marias	Televisión	Concesión Comercial	Telemax, S.A. de C.V.	XHIMN-TDT	23	2.1	Las Estrellas	TDT Retransmisión	1, 2, 3	Acaponeta, Bahía de Banderas, Compostela del Nayar, Jala, Rosamorada, Ruiz, San Blas, Santiago Ixcuintla, Tepic	Domingo: Pueblo Nuevo Shalco: Concordia			
30	Nayarit	Peñitas	Televisión	Concesión Comercial	Telemax, S.A. de C.V.	XHSEN-TDT	38	2.1	Las Estrellas	TDT Retransmisión	1, 2, 3	Acaponeta, Bahía de Banderas, Compostela del Nayar, la Yesca, Rosamorada, Ruiz, San Blas, Santiago Ixcuintla, Tecualla, Tepic, Turpan	Shalco: Concordia, Encarnación, Rosario			
31	Nayarit	Acaponeta - Tecualla	Televisión	Concesión Comercial	Telemax, S.A. de C.V.	XHACN-TDT	32	2.1	Las Estrellas	TDT Retransmisión	1, 2, 3	Acaponeta, Compostela, Huajicort, Rosamorada, Ruiz, San Blas, Santiago Ixcuintla, Tecualla, Tepic, Turpan	Shalco: Encarnación, Rosario			
	Nayarit	Acaponeta - Tecualla	Televisión	Concesión Comercial		XHACN-TDT	32.2	5.1	Canal 5	Multiprogramación	1, 2, 3	Acaponeta, Compostela, Huajicort, Rosamorada, Ruiz, San Blas, Santiago Ixcuintla, Tecualla, Tepic, Turpan	Shalco: Encarnación, Rosario			

Catálogo de las emisoras de radio y televisión del estado de Nayarit

Emisoras que se ven y escuchan en la entidad																
N°	Estado / Domicilio	Indicador / Ubicación	Medio	Régimen	Nombre del concesionario / permisionario	Signo	Frecuencia / Canal	Frecuencia / Canal Virtual	Nombre de la estación	Tipo de emisión	Cobertura de señal federal	Cobertura de señal local	Cobertura municipal	Cobertura en otras entidades y municipios	Transmisión de la señal por el nombre de la emisora (para identificar)	Cuánta información se transmite en inglés o en algún idioma
32	Nayarit	Tepec	Televisión	Concesión Comercial	Radotelevisora de México Norte, S.A. de C.V.	XHTL-TDT	33	5.1	Canal 5	TDT	1, 2, 3	1, 2, 3, 4, 5, 6, 7, 8, 9, 10, 11, 12, 13, 14, 15, 16, 17	Agaponea, Ahuacatlán, Amatlán de Cabas, Bahía de Banderas, Compostela, del Nayar, Huailorí, Itlán del Río, Jalá, la Yescá, Raamorada, Ruiz, San Blas, San Pedro Lagunillas, Santa María del Oro, Santiago Ixcintla, Teacala, Tepic, Turpan, Xalisco	Jalisco: Guadalupe, Huetzilaquillo, San Sebastián del Oeste Shidear: Concordia, Escuintla, Rosario		
	Nayarit	Tepec	Televisión	Concesión Comercial		XHTL-TDT	33.2	5.2	Gala TV	Multiprogramación	1, 2, 3	1, 2, 3, 4, 5, 6, 7, 8, 9, 10, 11, 12, 13, 14, 15, 16, 17	Agaponea, Ahuacatlán, Amatlán de Cabas, Bahía de Banderas, Compostela, del Nayar, Huailorí, Itlán del Río, Jalá, la Yescá, Raamorada, Ruiz, San Blas, San Pedro Lagunillas, Santa María del Oro, Santiago Ixcintla, Teacala, Tepic, Turpan, Xalisco	Jalisco: Guadalupe, Huetzilaquillo, San Sebastián del Oeste Shidear: Concordia, Escuintla, Rosario		
	Nayarit	Tepec	Televisión	Concesión Comercial		XHLBN-TDT	31	7.1	Adriaca 7	TDT	1, 2, 3	1, 2, 3, 4, 5, 6, 7, 8, 9, 10, 11, 12, 13, 14, 15, 16	Agaponea, Compostela, del Nayar, Itlán del Río, Jalá, Raamorada, Ruiz, San Blas, San Pedro Lagunillas, Santa María del Oro, Santiago Ixcintla, Teacala, Tepic, Turpan, Xalisco	Jalisco: San Sebastián del Oeste Shidear: Concordia, Escuintla, Rosario Durango: Mezquital Zapotlán: Vapirano		
33	Nayarit	Tepec	Televisión	Concesión Comercial	Televisión Adriaca, S.A. de C.V.	XHLBN-TDT	31.2	7.2	A+	Multiprogramación	1, 2, 3	1, 2, 3, 4, 5, 6, 7, 8, 9, 10, 11, 12, 13, 14, 15, 16	Agaponea, Compostela, del Nayar, Itlán del Río, Jalá, Raamorada, Ruiz, San Blas, San Pedro Lagunillas, Santa María del Oro, Santiago Ixcintla, Teacala, Tepic, Turpan, Xalisco	Jalisco: San Sebastián del Oeste Shidear: Concordia, Escuintla, Rosario Zapotlán: Vapirano		
	Nayarit	Tepec	Televisión	Concesión Comercial		XIAF-TDT	30	1.1	Adriaca Uno	TDT	1, 2, 3	1, 2, 3, 4, 5, 6, 7, 8, 9, 10, 11, 12, 13, 14, 15, 16, 17	Agaponea, Compostela, del Nayar, Itlán del Río, Jalá, Raamorada, Ruiz, San Blas, San Pedro Lagunillas, Santa María del Oro, Santiago Ixcintla, Teacala, Tepic, Turpan, Xalisco	Jalisco: San Sebastián del Oeste Shidear: Concordia, Escuintla, Rosario Zapotlán: Vapirano		
34	Nayarit	Tepec	Televisión	Concesión Comercial	Televisión Adriaca, S.A. de C.V.	XIAF-TDT	30.2	1.2	ADN 40	Multiprogramación	1, 2, 3	1, 2, 3, 4, 5, 6, 7, 8, 9, 10, 11, 12, 13, 14, 15, 16, 17	Agaponea, Bahía de Banderas, Compostela, del Nayar, Itlán del Río, Jalá, Raamorada, Ruiz, San Blas, San Pedro Lagunillas, Santa María del Oro, Santiago Ixcintla, Teacala, Tepic, Turpan, Xalisco	Jalisco: San Sebastián del Oeste Shidear: Concordia, Escuintla, Rosario Zapotlán: Vapirano		
	Nayarit	Tepec	Televisión	Concesión Comercial		XISPY-TDT	34		Una Voz con todos	TDT	IFT no entregó mapa de cobertura	IFT no entregó mapa de cobertura				
35	Nayarit	Tepec	Televisión	Concesión Público	Sistema Público de Radiodifusión del Estado Mexicano	XHCTN-TDT	22	3.1	Imagen TV	TDT	1, 2, 3	1, 2, 3, 4, 5, 6, 7, 8, 9, 10, 11, 12, 13, 14, 15, 16	Agaponea, Compostela, del Nayar, Itlán del Río, Jalá, Raamorada, Ruiz, San Blas, San Pedro Lagunillas, Santa María del Oro, Santiago Ixcintla, Teacala, Tepic, Turpan, Xalisco	Shidear: Rosario Zapotlán: Vapirano		
36	Nayarit	Tepec y Santiago Ixcintla (Tepec)	Televisión	Concesión Comercial	Cadena Tres I, S.A. de C.V.	XHPBP-TDT	11		SD	TDT	1, 2, 3	1, 2, 3, 4, 5, 6, 7, 8, 9, 10, 11, 12, 13, 14, 15, 16	Agaponea, Ahuacatlán, Compostela, del Nayar, Huailorí, Itlán del Río, Jalá, Raamorada, Ruiz, San Blas, San Pedro Lagunillas, Santa María del Oro, Santiago Ixcintla, Teacala, Tepic, Turpan, Xalisco	Domingo: Mezquital, Pueblo Nuevo Shidear: Concordia, Escuintla, Rosario Zapotlán: Vapirano		
37	Nayarit	Tepec y Santiago Ixcintla (Tepec)	Televisión	Concesión Público	Instituto Politécnico Nacional											
EMISORAS DE OTRAS ENTIDADES FEDERATIVAS QUE SE ENCUENTRAN OBLIGADAS A SUSPENDER LA DIFUSIÓN DE PROPAGANDA GOBIERNAMENTAL																
	Jalisco	Puerto Vallarta	Radio	Concesión Comercial	Operadora de Medios del Pacífico, S.A. de C.V.	XEEL-AM XHELF-PM	650 MHz 93.5 MHz		La Patrona	Migración AM-FM	1, 2, 3	2, 4, 5, 6, 7, 8, 9, 10, 11, 12, 13, 14, 15, 16, 17, 18	Ahuacatlán, Amatlán de Cabas, Bahía de Banderas, Compostela, Jalá, la Yescá, San Blas, San Pedro Lagunillas, Santa María del Oro, Santiago Ixcintla, Tepic, Turpan, Xalisco			
	Jalisco	Puerto Vallarta	Radio	Concesión Comercial	XEPV-AM, S.A. de C.V.	XEPV-AM XHPV-PM	1110 MHz 94.3 MHz		La Ke Buena	Combo	2, 3	7, 13, 15, 17, 18	Bahía de Banderas			
	Jalisco	Puerto Vallarta	Radio	Concesión Comercial	Radio Vallarta, S.A. de C.V.	XIVAV-AM XHVAV-FM	740 MHz 92.7 MHz		Amor 92.7	Combo	1, 2, 3	6, 10, 13, 14, 15, 17, 18	Bahía de Banderas, Compostela			

Catálogo de las emisoras de radio y televisión del estado de Nayarit																
Emisoras que se ven y escuchan en la entidad			Cuenta información para transmitir en inglés o en alguna lengua													
N°	Estado / Domicilio	Población / Localidad / Ubicación	Medio	Régimen	Nombre del concesionario / permisionario	Sigla	Frecuencia / Canal	Frecuencia / Canal Virtual	Nombre de la estación	Tipo de emisor	Cobertura distrital federal	Cobertura municipal local	Cobertura municipal	Cobertura en otras entidades y municipios	Transmisión de la señal por Internet	Cuenta información para transmitir en inglés o en alguna lengua
	Jalisco	Puerto Vallarta	Radio	Concesión Social	Fundación Cultural para la Sociedad Mexicana, A.C.	XHFSM-FM	100.7 MHz.		Radio María	FM	1, 2, 3	6, 10, 13, 14, 15, 17, 18	Bahía de Banderas			
	Jalisco	Puerto Vallarta	Radio	Concesión Social	GAIFA FM, A.C.	XHGA-FM	105.9 MHz.		Prata FM	FM	2, 3	6, 14, 15, 17, 18	Bahía de Banderas			
	Jalisco	Puerto Vallarta	Radio	Concesión Comercial	Radio XHME Puerto Vallarta, S. de R.L. de C.V.	XHME-FM	89.5 MHz.		Radio Disney	FM	1, 2, 3	6, 7, 10, 13, 14, 15, 17, 18	Bahía de Banderas, Compostela, San Blas			
	Jalisco	Puerto Vallarta	Radio	Concesión Comercial	Cadena Radiópolis, S.A. de C.V.	XHPTQJ-FM	91.1 MHz.			FM	1, 2, 3	6, 7, 10, 13, 14, 15, 17, 18	Bahía de Banderas, Compostela			
	Jalisco	Puerto Vallarta	Radio	Concesión Comercial	Fiesta Radio, S.A. de C.V.	XHPVA-FM	90.3 MHz.		Mx 90.3	FM	2, 3	6, 13, 14, 15, 17, 18	Bahía de Banderas			SI
	Jalisco	Puerto Vallarta	Radio	Concesión Público	Universidad de Guadalajara	XHUGPV-FM	104.3 MHz.		Red Radio Universidad de Guadalajara	FM	2, 3	6, 7, 13, 14, 15, 17, 18	Bahía de Banderas			
	Jalisco	Puerto Vallarta	Radio	Concesión Comercial	Compañía Periodística Sudsalfomana, S.A. de C.V.	XHPVBB-FM	98.3 MHz.			FM	1, 2, 3	6, 7, 10, 13, 14, 15, 17, 18	Bahía de Banderas, Compostela			
	Jalisco	San Andrés Cohamiata	Radio	Concesión Público	Universidad de Guadalajara	XHPBUG-FM	89.7 MHz.		Red Radio Universidad de Guadalajara	FM	1, 3	3, 13	Del Nayar			
	Jalisco	San Pedro Tlaquepaque	Radio	Concesión Comercial	México Radio, S.A. de C.V.	XEAV-AM	590 kHz.		Canal 58	AM	3	13, 16	Acatlán de Calles, la Yesca			
	Jalisco	Puerto Vallarta	Radio	Concesión Público	Gobierno del Estado de Jalisco	XHVAL-FM	91.9 MHz.		Jalisco Radio	Retransmite	1, 2, 3	6, 7, 10, 13, 14, 15, 16, 17, 18	Bahía de Banderas, Compostela, Jala			
	Jalisco	Tlaquepaque	Radio	Concesión Público	Gobierno del Estado de Jalisco	XEIB-FM	95.3 MHz.		Jalisco Radio	Retransmite	3	13, 16	Idián del Río, Jala			
	Jalisco	Guadalupe	Radio	Concesión Público	Sistema Jalisco de Radio y Televisión	XEPBGJ-AM	630 kHz.			AM	3	13, 16	Acatlán de Calles, Idián del Río, la Yesca			
	Jalisco	Puerto Vallarta	Radio	Concesión Público	Sistema Jalisco de Radio y Televisión	XERBPV-AM	1080 kHz.			AM	1, 3	10, 15, 17, 18	Bahía de Banderas, Compostela			
	Jalisco	Puerto Vallarta	Radio	Concesión Social	Radio Cultural y Educativa de México, A.C.	XHPEQR-FM	88.7 MHz.			FM	2, 3	6, 14, 15, 17, 18	Bahía de Banderas			
	Jalisco	Puerto Vallarta	Televisión	Concesión Público	Gobierno del Estado de Jalisco	XHGPV-TDT	46	17.1	C7 Jalisco	TDT Retransmite	1, 2, 3	6, 10, 13, 14, 15, 17, 18	Bahía de Banderas			
	Jalisco	Guadalupe	Televisión	Concesión Comercial	Televisión, S.A. de C.V.	XHGA-TDT	24	2.1	Las Estrellas	TDT	3	13, 16	Jala			
	Jalisco	Puerto Vallarta	Televisión	Concesión Comercial	Televisión, S.A. de C.V.	XHPVT-TDT	36	2.1	Las Estrellas	TDT Retransmite	1, 2, 3	6, 10, 13, 14, 15, 17, 18	Bahía de Banderas			
	Jalisco	Guadalupe	Televisión	Concesión Comercial	Radiovisión de México Norte, S.A. de C.V.	XHQUE-TDT	22	5.1	Canal 5	TDT	3	13, 16	Jala			

Emisoras que se ven y escuchan en la entidad

Catálogo de las emisoras de radio y televisión del estado de Nayarit

Nº	Estado / Domicilio	Indicador / Localidad / Ubicación	Medio	Régimen	Nombre de el concesionario / permisionario	Signo	Frecuencia / Canal	Frecuencia / Canal Virtual	Nombre de la estación	Tipo de emisión	Cobertura de señal federal	Cobertura de señal local	Gobierno municipal	Cobertura en otras entidades y municipios	Transmisión de la señal al hogar (para demanda)	Cuota de inversión para el servicio al hogar (para demanda)
	Jalisco	Puerto Vallarta	Televisión	Concesión Comercial	Radotelevisión de México Norte, S.A. de C.V.	XHPVE-TDT	41	5.1	Canal 5	Retransmisión	1, 2, 3	6, 10, 13, 14, 15, 17, 18	Bahía de Banderas			
	Jalisco	Guadaluajara	Televisión	Concesión Comercial	Televisión Azteca, S.A. de C.V.	XHSFJ-TDT	31	7.1	Azteca 7	TDT	1, 2, 3	3, 6, 7, 13, 14, 15, 16, 17	Ancutlán de Casas, del Nayar / Ixtlán del Río, Jalisco			
	Jalisco	Guadaluajara	Televisión	Concesión Comercial		XHSFJ-TDT	31.2	7.2	A+	Multiprogramación	1, 2, 3	3, 6, 7, 13, 14, 15, 16, 17	Ancutlán de Casas, del Nayar / Ixtlán del Río, Jalisco			
	Jalisco	Puerto Vallarta	Televisión	Concesión Comercial	Televisión Azteca, S.A. de C.V.	XHPVJ-TDT	23	7.1	Azteca 7	TDT	1, 2, 3	6, 10, 13, 14, 15, 17, 18	Bahía de Banderas			
	Jalisco	Puerto Vallarta	Televisión	Concesión Comercial		XHPVJ-TDT	23.2	7.2	A+	Multiprogramación	1, 2, 3	6, 10, 13, 14, 15, 17, 18	Bahía de Banderas			
	Jalisco	Guadaluajara	Televisión	Concesión Comercial	Televisión Azteca, S.A. de C.V.	XHUAL-TDT	33	1.1	Azteca 13	TDT	1, 2, 3	3, 6, 7, 13, 14, 15, 16, 17	Ancutlán de Casas, del Nayar / Ixtlán del Río, Jalisco			
	Jalisco	Guadaluajara	Televisión	Concesión Comercial		XHUAL-TDT	33.2	1.2	Proyecto 40	Multiprogramación	1, 2, 3	3, 6, 7, 13, 14, 15, 16, 17	Ancutlán de Casas, del Nayar / Ixtlán del Río, Jalisco			
	Jalisco	Puerto Vallarta	Televisión	Concesión Comercial	Televisión Azteca, S.A. de C.V.	XHGLJ-TDT	25	1.1	Azteca 13	TDT	1, 2, 3	6, 10, 13, 14, 15, 17, 18	Bahía de Banderas			
	Jalisco	Puerto Vallarta	Televisión	Concesión Comercial		XHGLJ-TDT	25.2	1.2	Proyecto 40	Multiprogramación	1, 2, 3	6, 10, 13, 14, 15, 17, 18	Bahía de Banderas			
	Jalisco	Puerto Vallarta	Televisión	Concesión Comercial	Sistema Público de Radiodifusión del Estado Mexicano	XHPBPV-TDT	13		Proyecto 40	TDT	1, 2, 3	6, 10, 13, 14, 15, 17, 18	Bahía de Banderas			
	Jalisco	Guadaluajara y Área Metropolitana	Televisión	Concesión Comercial	Quiero Media, S.A. de C.V.	XHMGUJ-TDT	9	10.1		TDT	3	13, 16	Ixtlán del Río, Jalisco			
	Jalisco	Guadaluajara y Área Metropolitana	Televisión	Concesión Comercial		XHMGUJ-TDT	9.2	10.2		TDT	3	13, 16	Ixtlán del Río, Jalisco			
	Jalisco	Puerto Vallarta	Televisión	Concesión Comercial	Compañía Periodística Sudcaliforniana, S.A. de C.V.	XHCPPV-TDT	27			TDT	1, 2, 3	6, 10, 13, 14, 15, 17, 18	Bahía de Banderas			
	Sinaloa	Chamela / La Gracía	Radio	Concesión Comercial	Manuel Francisco Pérez Muñoz	XEHWA-AM / XHWH-FM	600 MHz / 102.7 MHz		La Fiera	Migración AM-FM	1, 2, 3	1, 2, 3, 4, 5, 6, 7, 10, 13, 14, 15	Acapate, Compostela, del Nayar / Ruiz, San Blas, Santiago Ixcuintla, Tuxtepec			
	Sinaloa	Escuintla	Radio	Concesión Comercial	Son. de Francisco Milán Ramos	XHCE-FM	94.3 MHz		La Peña Camaronera	FM	1, 2, 3	1, 2, 3, 4, 6, 9, 10, 13, 14	Acapate, Tuxtepec			
	Sinaloa	Mazatlán	Radio	Concesión Comercial	Fórmula Radiónica, S.A. de C.V.	XEACE-AM / XEACE-FM	970 MHz / 97.3 MHz		Radio Fórmula	Combo	1	1, 10	San Blas			
	Sinaloa	Mazatlán	Radio	Concesión Comercial	Radio Emisora Occidental, S.A.	XEOFE-AM / XEOFE-FM	630 MHz / 89.7 MHz		Exa FM	Combo	1	1, 2, 3, 4, 10	San Blas, Santiago Ixcuintla, Tuxtepec			
	Sinaloa	Mazatlán	Radio	Concesión Comercial	Grupo Nueva Radio, S.A. de C.V.	XNMZT-FM	93.1 MHz		Bengala	FM	1, 2, 3	1, 2, 3, 5, 6, 7, 10, 14	Acapate, del Nayar			
	Sinaloa	Mazatlán	Radio	Concesión Comercial	Radio Informativa, S.A. de C.V.	XHPMAZ-FM	92.1 MHz			FM	1	1, 3	Acapate			

Catálogo de las emisoras de radio y televisión del estado de Nayarit

Emisoras que se ven y escuchan en la entidad																
N°	Estado /Domicilio	Población / Localidad / Ubicación	Medio	Régimen	Nombre del concesionario / permisionario	Signa	Frecuencia / Canal	Frecuencia / Canal Virtual	Nombre de la estación	Tipo de emisión	Cobertura estatal federal	Cobertura municipal	Cobertura en otras entidades y municipios	Transmisión mínimo de 18 horas (para señalada)	Cuando estén habilitados para transmitir en HD (para señalada)	
	Sinaloa	Mazatlán	Televisión	Concesión Comercial	Televisión del Pacífico, S.A. de C.V.	XHMZ-TDT	23	10.1	Local	TDT	1	1, 2, 3	Acaponeta			
	Sinaloa	Mazatlán	Televisión	Concesión Comercial		XHMZ-TDT	23.2		Local	Multiprogramación	1	1, 2, 3	Acaponeta			
	Sinaloa	Mazatlán	Televisión	Concesión Comercial		XHMZ-TDT	23.3		Local	Multiprogramación	1	1, 2, 3	Acaponeta			
	Sinaloa	Mazatlán	Televisión	Concesión Comercial	Televisión Azteca, S.A. de C.V.	XHDL-TDT	31	7.1	Azteca 7	TDT	1	1, 2, 3, 4, 10	Acaponeta, Tecuala			
	Sinaloa	Mazatlán	Televisión	Concesión Comercial		XHDL-TDT	31.2	7.2	A +	Multiprogramación	1	1, 2, 3, 4, 10	Acaponeta, Tecuala			
	Sinaloa	Mazatlán	Televisión	Concesión Comercial	Televisión Azteca, S.A. de C.V.	XHLS-TDT	34	1.1	Azteca 13	TDT	1	1, 2, 3, 4, 10	Acaponeta, Tecuala			
	Sinaloa	Mazatlán	Televisión	Concesión Comercial		XHLS-TDT	34.2	1.2	Proyecto 40	Multiprogramación	1	1, 2, 3, 4, 10	Acaponeta, Tecuala			

4

Catálogo de las emisoras de radio y televisión del estado de Nuevo León

Emisoras que se ven y escuchan en la entidad											
Nº	Estado / Domicilio	Población / Localidad / Ubicación	Radio	Régimen	Nombre del concesionario / propietario	Símb.	Frecuencia / Canal	Frecuencia / Canal Virtual	Nombre de la estación	Tipo de emisor	Cobertura estatal / local
7	Nuevo León	Guadalupe	Radio	Concesión Comercial	Radio Informativa, S.A. de C.V.	XEW-AM	1280 MHz.		AW Noticias	AM	1, 2, 3, 4, 5, 6, 7, 8, 9, 10, 11, 12, 13, 14, 15, 16, 17, 18, 19, 20, 21, 22, 23, 24, 25, 26
8	Nuevo León	Guadalupe	Radio	Concesión Comercial	Canal 1190, S.A. de C.V.	XECT-AM	1190 MHz.		Contacto	AM	1, 2, 3, 4, 5, 6, 7, 8, 9, 10, 11, 12, 13, 14, 15, 16, 17, 18, 19, 20, 21, 22, 23, 24, 25, 26
9	Nuevo León	Guadalupe	Radio	Concesión Comercial	Radio Emisora XHSF-FM, S.A. de C.V.	XEFB-AM	630 MHz.		La FB	AM	1, 2, 3, 4, 5, 6, 7, 8, 9, 10, 11, 12, 13, 14, 15, 16, 17, 18, 19, 20, 21, 22, 23, 24, 25, 26
10	Nuevo León	Guadalupe	Radio	Concesión Comercial	La Voz de Norteamérica, S.A. de C.V.	XEG-AM	1050 MHz.		La Ranchera de Monterrey	AM	1, 2, 3, 4, 5, 6, 7, 8, 9, 10, 11, 12, 13, 14, 15, 16, 17, 18, 19, 20, 21, 22, 23, 24, 25, 26
11	Nuevo León	Guadalupe	Radio	Concesión Comercial	Radio Contendidos, S.A. de C.V.	XELM-AM	1450 MHz.		La Caliente	AM	1, 2, 3, 4, 5, 6, 7, 8, 9, 10, 11, 12, 13, 14, 15, 16, 17, 18, 19, 20, 21, 22, 23, 24, 25, 26
12	Nuevo León	Guadalupe	Radio	Concesión Comercial	Radio Contendidos, S.A. de C.V.	XIUM-FM	88.1 MHz.			FM	IFT no entregó mapa de cobertura IFT no entregó mapa de cobertura

Catálogo de las emisoras de radio y televisión del estado de Nuevo León

Emisoras que se ven y escuchan en la entidad															
N°	Estado / Domicilio	Población / Localidad / Ubicación	Medio	Régimen	Nombre del concesionario / propietario	Signo	Frecuencia / Canal	Frecuencia / Canal Virtual	Nombre de la estación	Tipo de emisora	Cobertura estatal / local	Cobertura municipal	Cobertura en otras entidades y municipios	Transmisión de 13 horas (banda abierta)	Cobertura nacional para transmitir en inglés o en alguna lengua
13	Nuevo León	Guadalupe	Radio	Concesión Comercial	Fórmula Radifónora, S.A. de C.V.	XENON-AM	1370 MHz		Radio Fórmula Monterrey	AM	1, 2, 3, 4, 5, 6, 7, 8, 9, 10, 11, 12, 13, 14, 15, 16, 17, 18, 19, 20, 21, 22, 23, 24, 25, 26	Abasco, Apodaca, Cadereyta Jiménez, Carmen, Ciénega de Flores, Dr. González, Gral. Escobedo, Gral. Zuazua, Guadalupe, Hidalgo, Higuera, Juárez, Minatitlán, Montemorelos, Nacaju, Nuevo Laredo, San Nicolás de los Garza, San Pedro Garza García, Santa Catarina, Santiago	Sin cobertura en otras entidades		
14	Nuevo León	Guadalupe	Radio	Concesión Comercial	Fórmula Radifónora, S.A. de C.V.	XHNON-FM	89.3 MHz			FM	IFT no entregó mapa de cobertura	IFT no entregó mapa de cobertura	IFT no entregó mapa de cobertura		
15	Nuevo León	Guadalupe	Radio	Concesión Comercial	Radio XEDK, S. de R.L. de C.V.	XEDK-AM	900 MHz		OK Noticias	AM	1, 2, 3, 4, 5, 6, 7, 8, 9, 10, 11, 12, 13, 14, 15, 16, 17, 18, 19, 20, 21, 22, 23, 24, 25, 26	Abasco, Alamo, Apodaca, Cadereyta Jiménez, Carmen, Ciénega de Flores, Dr. González, García, Gral. Escobedo, Gral. Zuazua, Guadalupe, Hidalgo, Higuera, Juárez, Minatitlán, Montemorelos, Nacaju, Nuevo Laredo, San Nicolás de los Garza, San Pedro Garza García, Santa Catarina, Santiago	Coahuila, Atlix, Ramos Arizpe		
16	Nuevo León	Guadalupe	Radio	Concesión Comercial	Radio XEDK, S. de R.L. de C.V.	XHOK-FM	90.9 MHz			FM	IFT no entregó mapa de cobertura	IFT no entregó mapa de cobertura	IFT no entregó mapa de cobertura		
17	Nuevo León	Guadalupe	Radio	Concesión Comercial	La Voz de Linares, S.A.	XERG-AM	690 MHz		RG La Deportiva	AM	1, 2, 3, 4, 5, 6, 7, 8, 9, 10, 11, 12, 13, 14, 15, 16, 17, 18, 19, 20, 21, 22, 23, 24, 25, 26	Abasco, Alamo, Apodaca, Cadereyta Jiménez, Carmen, Ciénega de Flores, Dr. González, Gral. Escobedo, Gral. Zuazua, Guadalupe, Hidalgo, Higuera, Juárez, los Rámones, Minatitlán, Montemorelos, Nacaju, Nuevo Laredo, San Nicolás de los Garza, San Pedro Garza García, Santa Catarina, Santiago	Coahuila, Atlix, Ramos Arizpe		
18	Nuevo León	Guadalupe	Radio	Concesión Comercial	Transmisora Monterrey, S.A. de C.V.	XENRAM	1480 MHz		TNR Ranchitos	AM	1, 2, 3, 4, 5, 6, 7, 8, 9, 10, 11, 12, 13, 14, 15, 16, 17, 18, 19, 20, 21, 22, 23, 24, 25, 26	Apodaca, Cadereyta Jiménez, Carmen, Ciénega de Flores, Dr. González, Gral. Escobedo, Gral. Zuazua, Guadalupe, Hidalgo, Higuera, Juárez, Minatitlán, Montemorelos, Nacaju, Nuevo Laredo, San Nicolás de los Garza, San Pedro Garza García, Santa Catarina, Santiago	Sin cobertura en otras entidades		

Catálogo de las emisoras de radio y televisión del estado de Nuevo León

Emisoras que se ven y escuchan en la entidad																
N°	Estado / Domicilio	Población / Localidad / Ubicación	Medio	Régimen	Nombre del concesionario / propietario	Signo	Frecuencia / Canal	Frecuencia / Canal Virtual	Nombre de la estación	Tipo de emisora	Cobertura distrital / Estatal	Cobertura distrital local	Cobertura a municipal	Cobertura en otras entidades y municipios	Transmisión de programas de televisión (horario y hora de salida)	Cuando solicitados para transmitir en caso de alguna emergencia
19	Nuevo León	Lampazos	Radio	Concesión Comercial	Organización Radifónica del Norte, S.A. de C.V.	XHLPZ-FM	95.3 MHz.		La Travesía	FM	7	20, 21	Atlixpa, Bustamante, Lampazos de Naranjo	Coahuila, Chetumal, Progreso		
20	Nuevo León	Linares	Radio	Concesión Comercial	La Voz de Linares, S.A.	XHLN-FM	104.9 MHz.		La Caliente	FM	1, 3, 6, 7, 9, 10, 11, 12	3, 8, 12, 18, 19, 20, 21, 22, 23, 24, 25, 26	Gral. Terán, Gral. Zaragoza, Hguayana, Huahuiluines, Linares, Mina, Montemorelos, Santiago	Tamaulipas: Burgos, Matamoros, San Carlos, Villagrán		
21	Nuevo León	Linares	Radio	Concesión Comercial	Radio Continente, S.A. de C.V.	XHRL-FM	102.7 MHz.		Radio Linares	FM	1, 3, 6, 7, 9, 10, 11, 12	3, 8, 12, 18, 19, 20, 21, 22, 23, 24, 25, 26	Gral. Terán, Gral. Zaragoza, Hguayana, Huahuiluines, Linares, Mina, Montemorelos, Santiago	Tamaulipas: Burgos, Matamoros, San Carlos, Villagrán		
22	Nuevo León	Los Rameos	Radio	Concesión Comercial	Frecuencia Modulada Monterrey, S.A. de C.V.	XHCHL-FM	90.1 MHz.		Best 90.1	FM	1, 2, 3, 4, 5, 6, 7, 8, 9, 10, 11, 12	1, 2, 3, 4, 5, 6, 7, 8, 9, 10, 11, 12, 13, 14, 15, 16, 17, 18, 19, 20, 21, 22, 23, 24, 25, 26	Atlixpa, Atlixpaque, Atlixpa, Apodaca, Cadereyta Jiménez, Carmen, Cerro, Omega de Pines, Dr. González, García, Gral. Terán, Gral. Zaragoza, Hguayana, Huahuiluines, Linares, Los Rameos, Matamoros, Mina, Montemorelos, Monterrey, Presidencia, Salinas Victoria, San Nicolás de los Garza, San Pedro Garza García, Santa Catarina, Santiago, Valenciana	Tamaulipas: Guerrero, Miguel Alemán		
23	Nuevo León	Montemorelos	Radio	Concesión Comercial	Radio Televisión del Valle, S.A.	XHFRN-FM	100.9 MHz.		Radio Naranjera	FM	1, 2, 3, 6, 7, 8, 9, 10, 11, 12	3, 4, 7, 8, 12, 13, 14, 17, 18, 19, 20, 21, 22, 23, 24, 25, 26	Atlixpa, Apodaca, Cadereyta Jiménez, Chava, Dr. González, Gral. Terán, Gral. Zaragoza, Hguayana, Huahuiluines, Linares, Los Rameos, Matamoros, Montemorelos, Monterrey, Presidencia, Salinas Victoria, Santiago	Sin cobertura en otras entidades		
24	Nuevo León	Monterrey	Radio	Concesión Comercial	Radio Audifón, S.A. de C.V.	XEFZ-AM	660 kHz		Radio ABC 6-60	AM	1, 2, 3, 4, 5, 6, 7, 8, 9, 10, 11, 12	1, 2, 3, 4, 5, 6, 7, 8, 9, 10, 11, 12, 13, 14, 15, 16, 17, 18, 19, 20, 21, 22, 23, 24, 25, 26	Atlixpa, Atlixpaque, Atlixpa, Apodaca, Cadereyta Jiménez, Carmen, Cerro, Omega de Pines, Dr. González, García, Gral. Terán, Gral. Zaragoza, Hguayana, Huahuiluines, Linares, Los Rameos, Matamoros, Mina, Montemorelos, Monterrey, Presidencia, Reyes, Salinas Victoria, Salinas Victoria, San Nicolás de los Garza, San Pedro Garza García, Santa Catarina, Santiago, Valenciana, Valparaíso	Coahuila: Atlixpa, Ramos Arizpe		

Catálogo de las emisoras de radio y televisión del estado de Nuevo León

Emisoras que se ven y escuchan en la entidad															Cobertura adicional para transmitir en regiones o en alguna lengua	
N°	Estado / Domicilio	Población / Localidad / Ubicación	Medio	Régimen	Nombre del concesionario / patrocinario	Símb.	Frecuencia / Canal	Frecuencia / Canal Virtual	Nombre de la estación	Tipo de emisora	Cobertura distrital / Estatal	Cobertura distrital local	Cobertura municipal	Cobertura en otras entidades y municipios	Transmisión de 13 horas (Prueba de calidad)	
25	Nuevo León	Monterrey	Radio	Concesión Comercial	Transmisiones Regional Radio Fórmula, S.A. de C.V.	XEEZ-AM	1230 MHz.		Radio Fórmula 3a	AM	1, 2, 3, 4, 5, 6, 7, 8, 9, 10, 11, 12, 13, 14, 15, 16, 17, 18, 19, 20, 21, 22, 23, 24, 25, 26	1, 2, 3, 4, 5, 6, 7, 8, 9, 10, 11, 12, 13, 14, 15, 16, 17, 18, 19, 20, 21, 22, 23, 24, 25, 26	Abañero, Apodaca, Cadereyta Jiménez, Carmen, Ciénega de Flores, Dr. González, García, Gral. Escobedo, Gral. Zuazua, Guadalupe, Hidalgo, Higueras, Juárez, Los Rios, Matamoros, Monterrey, Perpetua, Salinas Victoria, San Nicolás de los Garza, San Pedro Garza García, Santa Catarina, Santiago	Sin cobertura en otras entidades		
26	Nuevo León	Monterrey	Radio	Concesión Comercial	La Voz de Linares, S.A.	XEN-AM	860 MHz.		Radio Recuerdo	AM	1, 2, 3, 4, 5, 6, 7, 8, 9, 10, 11, 12, 13, 14, 15, 16, 17, 18, 19, 20, 21, 22, 23, 24, 25, 26	1, 2, 3, 4, 5, 6, 7, 8, 9, 10, 11, 12, 13, 14, 15, 16, 17, 18, 19, 20, 21, 22, 23, 24, 25, 26	Abañero, Apodaca, Cadereyta Jiménez, Carmen, Cerralvo, Ciénega de Flores, Dr. González, García, Gral. Escobedo, Gral. Zuazua, Guadalupe, Hidalgo, Higueras, Juárez, Los Rios, Matamoros, Monterrey, Perpetua, Salinas Victoria, San Nicolás de los Garza, San Pedro Garza García, Santa Catarina, Santiago	Sin cobertura en otras entidades		
27	Nuevo León	Monterrey	Radio	Concesión Comercial	Profesionales de la Radio, S.A. de C.V.	XEN-AM	1340 MHz.		91 X	Retransmisor XHXL-FM 91.7 MHz.	1, 2, 3, 4, 5, 6, 7, 8, 9, 10, 11, 12, 13, 14, 15, 16, 17, 18, 19, 20, 21, 22, 23, 24, 25, 26	1, 2, 3, 4, 5, 6, 7, 8, 9, 10, 11, 12, 13, 14, 15, 16, 17, 18, 19, 20, 21, 22, 23, 24, 25, 26	Abañero, Cadereyta Jiménez, Ciénega de Flores, Gral. Escobedo, Gral. Zuazua, Guadalupe, Juárez, Monterrey, Perpetua, Salinas Victoria, San Nicolás de los Garza, San Pedro Garza García, Santiago	Sin cobertura en otras entidades		
28	Nuevo León	Monterrey	Radio	Concesión Comercial	Radio Red, S.A. de C.V.	XEST-AM	1540 MHz.		Radio Red	AM	1, 2, 3, 4, 5, 6, 7, 8, 9, 10, 11, 12, 13, 14, 15, 16, 17, 18, 19, 20, 21, 22, 23, 24, 25, 26	1, 2, 3, 4, 5, 6, 7, 8, 9, 10, 11, 12, 13, 14, 15, 16, 17, 18, 19, 20, 21, 22, 23, 24, 25, 26	Abañero, Cadereyta Jiménez, Carmen, Gral. Escobedo, Gral. Zuazua, Guadalupe, Juárez, Monterrey, Perpetua, Salinas Victoria, San Nicolás de los Garza, San Pedro Garza García, Santa Catarina, Santiago	Sin cobertura en otras entidades		
29	Nuevo León	Monterrey	Radio	Concesión Comercial	Radio Truenos, S.A. de C.V.	XET-FM	94.1 MHz.		La Caliente	FM	1, 2, 3, 4, 5, 6, 7, 8, 9, 10, 11, 12, 13, 14, 15, 16, 17, 18, 19, 20, 21, 22, 23, 24, 25, 26	1, 2, 3, 4, 5, 6, 7, 8, 9, 10, 11, 12, 13, 14, 15, 16, 17, 18, 19, 20, 21, 22, 23, 24, 25, 26	Abañero, Alamo, Apodaca, Cadereyta Jiménez, Carmen, Cerralvo, Ciénega de Flores, Dr. González, García, Gral. Escobedo, Gral. Zuazua, Guadalupe, Hidalgo, Higueras, Juárez, Los Rios, Matamoros, Monterrey, Perpetua, Salinas Victoria, San Nicolás de los Garza, San Pedro Garza García, Santa Catarina, Valdecillo, Valdemama	Tamaulipas: Camargo, Miguel Alemán		
30	Nuevo León	Monterrey	Radio	Concesión Comercial	Cadena Radiodifusora Mexicana, S.A. de C.V.	XEN-AM	540 MHz.		W Radio	AM	1, 2, 3, 4, 5, 6, 7, 8, 9, 10, 11, 12, 13, 14, 15, 16, 17, 18, 19, 20, 21, 22, 23, 24, 25, 26	1, 2, 3, 4, 5, 6, 7, 8, 9, 10, 11, 12, 13, 14, 15, 16, 17, 18, 19, 20, 21, 22, 23, 24, 25, 26	Abañero, Alamo, Apodaca, Cadereyta Jiménez, Carmen, Cerralvo, Ciénega de Flores, Dr. González, García, Gral. Escobedo, Gral. Zuazua, Guadalupe, Hidalgo, Higueras, Juárez, Los Rios, Matamoros, Monterrey, Perpetua, Piedad, Salinas Victoria, San Nicolás de los Garza, San Pedro Garza García, Santa Catarina, Santiago	Coahuila: Atlixpa, Ramos Arizpe		

438

439

Catálogo de las emisoras de radio y televisión del estado de Nuevo León

Emisoras que se ven y escuchan en la entidad											
Nº	Estado / Domicilio	Población / Localidad / Ubicación	Radio	Régimen	Nombre del concesionario / propietario	Sígnal	Frecuencia / Canal	Frecuencia / Canal Virtual	Nombre de la estación	Tipo de emisora	Cobertura estatal / local
41	Nuevo León	Monterrey	Radio	Concesión Comercial	Radio Fiesta, S.A. de C.V.	XHRF-FM	95.7 MHz.	1, 2, 3, 4, 5, 6, 7, 8, 9, 10, 11, 12, 13, 14, 15, 16, 17, 18, 19, 20, 21, 22, 23, 24, 25, 26	La Sabonilla	FM	1, 2, 3, 4, 5, 6, 7, 8, 9, 10, 11, 12, 13, 14, 15, 16, 17, 18, 19, 20, 21, 22, 23, 24, 25, 26
42	Nuevo León	Monterrey	Radio	Concesión Comercial	Radio Laredo, S.A. de C.V.	XHRL-FM	98.1 MHz.	1, 2, 3, 4, 5, 6, 7, 8, 9, 10, 11, 12, 13, 14, 15, 16, 17, 18, 19, 20, 21, 22, 23, 24, 25, 26	Genesis 98.1 FM	FM	1, 2, 3, 4, 5, 6, 7, 8, 9, 10, 11, 12, 13, 14, 15, 16, 17, 18, 19, 20, 21, 22, 23, 24, 25, 26
43	Nuevo León	Monterrey	Radio	Concesión Comercial	Radio Emisora XHSR-FM, S.A. de C.V.	XHSR-FM	99.7 MHz.	1, 2, 3, 4, 5, 6, 7, 8, 9, 10, 11, 12, 13, 14, 15, 16, 17, 18, 19, 20, 21, 22, 23, 24, 25, 26	La Imasona	FM	1, 2, 3, 4, 5, 6, 7, 8, 9, 10, 11, 12, 13, 14, 15, 16, 17, 18, 19, 20, 21, 22, 23, 24, 25, 26
44	Nuevo León	Monterrey	Radio	Concesión Comercial	Stereoem Mico, S.A.	XHSR-FM	97.3 MHz.	1, 2, 3, 4, 5, 6, 7, 8, 9, 10, 11, 12, 13, 14, 15, 16, 17, 18, 19, 20, 21, 22, 23, 24, 25, 26	Esa	FM	1, 2, 3, 4, 5, 6, 7, 8, 9, 10, 11, 12, 13, 14, 15, 16, 17, 18, 19, 20, 21, 22, 23, 24, 25, 26
45	Nuevo León	Monterrey	Radio	Concesión Comercial	Stereoem Mico, S.A.	XHSR-FM	92.5 MHz.	1, 2, 3, 4, 5, 6, 7, 8, 9, 10, 11, 12, 13, 14, 15, 16, 17, 18, 19, 20, 21, 22, 23, 24, 25, 26	La Mejor	FM	1, 2, 3, 4, 5, 6, 7, 8, 9, 10, 11, 12, 13, 14, 15, 16, 17, 18, 19, 20, 21, 22, 23, 24, 25, 26
46	Nuevo León	Monterrey	Radio	Concesión Social	Instituto Tecnológico y de Estudios Superiores de Monterrey	XHTEC-FM	94.9 MHz.	1, 2, 3, 4, 5, 6, 7, 8, 9, 10, 11, 12, 13, 14, 15, 16, 17, 18, 19, 20, 21, 22, 23, 24, 25, 26	Frecuencia Tec	FM	1, 2, 3, 4, 5, 6, 7, 8, 9, 10, 11, 12, 13, 14, 15, 16, 17, 18, 19, 20, 21, 22, 23, 24, 25, 26

441

N°	Estado	Población / Localidad / Ubicación	Medio	Régimen	Nombre del concesionario / permisionario	Símb.	Frecuencia / Canal	Frecuencia / Canal Virtual	Nombre de la estación	Tipo de emisión	Cobertura distrital (hab.)	Cobertura distrital local	Cobertura municipal	Cobertura en otras entidades y municipios	Temas relevantes de interés social o algún lengua	Comentarios adicionales sobre el trámite en inglés o en alguna lengua
53	Nuevo León	San Nicolás de los Garza	Radio	Concesión Comercial	Radio Emisora XHSP-FM, S.A. de C.V.	XEM-AM	600 MHz		La Regiomontana	AM	1, 2, 3, 4, 5, 6, 7, 8, 9, 10, 11, 12, 13, 14, 15, 16, 17, 18, 19, 20, 21, 22, 23, 24, 25, 26	Atzacola, Apodaca, Cd. Lerma, Jimenez, Carmen, Carrizavillo, Coahuila de Zaragoza, Guadalupe, Hidalgo, Huasteca, Salinas Victoria, San Nicolás de los Garza, San Pedro Garza García, Santa Catarina, Santiago	Coahuila de Zaragoza, Guadalupe, Hidalgo, Huasteca, Salinas Victoria, San Nicolás de los Garza, San Pedro Garza García, Santa Catarina, Santiago			
54	Nuevo León	San Nicolás de los Garza	Radio	Concesión Comercial	Radio Triunfos, S.A. de C.V.	XET-AM	990 MHz		La T Grande De Monterrey	AM	1, 2, 3, 4, 5, 6, 7, 8, 9, 10, 11, 12, 13, 14, 15, 16, 17, 18, 19, 20, 21, 22, 23, 24, 25, 26	Atzacola, Apodaca, Cd. Lerma, Jimenez, Carmen, Carrizavillo, Coahuila de Zaragoza, Guadalupe, Hidalgo, Huasteca, Salinas Victoria, San Nicolás de los Garza, San Pedro Garza García, Santa Catarina, Santiago	Coahuila de Zaragoza, Guadalupe, Hidalgo, Huasteca, Salinas Victoria, San Nicolás de los Garza, San Pedro Garza García, Santa Catarina, Santiago			
55	Nuevo León	San Nicolás de los Garza	Radio	Concesión Comercial	Agrupación de Radio, S.A. de C.V.	XEVF-AM	1310 MHz		Mujer 13-10	Retransmisor XHRK-FM 95.7 MHz.	1, 2, 3, 4, 5, 6, 7, 8, 9, 10, 11, 12, 13, 14, 15, 16, 17, 18, 19, 20, 21, 22, 23, 24, 25, 26	Atzacola, Apodaca, Cd. Lerma, Jimenez, Carmen, Carrizavillo, Coahuila de Zaragoza, Guadalupe, Hidalgo, Huasteca, Salinas Victoria, San Nicolás de los Garza, San Pedro Garza García, Santa Catarina, Santiago	Coahuila de Zaragoza, Guadalupe, Hidalgo, Huasteca, Salinas Victoria, San Nicolás de los Garza, San Pedro Garza García, Santa Catarina, Santiago			
56	Nuevo León	San Nicolás de los Garza	Radio	Concesión Pública	Universidad Autónoma de Nuevo León	XUAN-LM	89.7 MHz		Radio UANL	FM	1, 2, 3, 4, 5, 6, 7, 8, 9, 10, 11, 12, 13, 14, 15, 16, 17, 18, 19, 20, 21, 22, 23, 24, 25, 26	Atzacola, Apodaca, Cd. Lerma, Jimenez, Carmen, Carrizavillo, Coahuila de Zaragoza, Guadalupe, Hidalgo, Huasteca, Salinas Victoria, San Nicolás de los Garza, San Pedro Garza García, Santa Catarina, Santiago	Coahuila de Zaragoza, Guadalupe, Hidalgo, Huasteca, Salinas Victoria, San Nicolás de los Garza, San Pedro Garza García, Santa Catarina, Santiago			
57	Nuevo León	San Pedro Garza García	Radio	Concesión Social	Universidad de Monterrey	XHUDEM-FM	90.5 MHz		Radio UDEM	FM	1, 2, 3, 4, 5, 6, 7, 8, 9, 10, 11, 12, 13, 14, 15, 16, 17, 18, 19, 20, 21, 22, 23, 24, 25, 26	Atzacola, Apodaca, Carmen, Carrizavillo, Coahuila de Zaragoza, Guadalupe, Hidalgo, Huasteca, Salinas Victoria, San Nicolás de los Garza, San Pedro Garza García, Santa Catarina, Santiago	Coahuila de Zaragoza, Guadalupe, Hidalgo, Huasteca, Salinas Victoria, San Nicolás de los Garza, San Pedro Garza García, Santa Catarina, Santiago			
58	Nuevo León	Cd. Anahuac	Radio	Concesión Pública	Gobierno del Estado de Nuevo León	XAHU-FM	103.3 MHz		Radio Nuevo León	Retransmisor	20, 21, 23, 24, 26	Anahuac, Lempazote de Nariño, Valcayo	Coahuila de Zaragoza, Guadalupe, Hidalgo, Huasteca, Salinas Victoria, San Nicolás de los Garza, San Pedro Garza García, Santa Catarina, Santiago			

Catálogo de las emisoras de radio y televisión del estado de Nuevo León

Emisoras que se ven y escuchan en la entidad										Cobertura en otras entidades y municipios		Transmisión de programas de televisión (horas de transmisión por semana)		Cobertura adicional para transmitir en inglés o en alguna lengua		
N°	Estado / Domicilio	Población / Localidad / Ubicación	Medio	Régimen	Nombre del concesionario / propietario	Símb.	Frecuencia / Canal	Frecuencia / Canal Virtual	Nombre de la estación	Tipo de emisión	Cobertura estatal (horas)	Cobertura distrital local	Cobertura municipal	Cobertura en otras entidades y municipios	Transmisión de programas de televisión (horas de transmisión por semana)	Cobertura adicional para transmitir en inglés o en alguna lengua
59	Nuevo León	Cerralvo	Radio	Concesión Pública	Gobierno del Estado de Nuevo León	XHCF-FM	100.7 MHz		Radio Nuevo León	Retransmite	1, 3, 6, 7, 9, 10, 11, 12	3, 8, 12, 18, 19, 20, 21, 22, 23, 24, 25, 26	Aguilaguas, Cerralvo, China, Dr. Coas, Dr. González, Gral. Bravo, Gral. Terán, Gral. Tronfío, los Hornos, los Planones, Matamoros, Guadalupe, Monterrey, Pareda, Salinas, Valparaíso	Tamaulipas: Camargo, Guadalupe, Mier, Miguel Alemán		
60	Nuevo León	Dr. Arroyo	Radio	Permiso	Gobierno del Estado de Nuevo León	XHARF-FM	98.5 MHz		Radio Nuevo León	Retransmite	9	26	Acambini, Dr. Arroyo, Gral. Zaragoza, Mier y Norega	San Luis Potosí: Central, Matamoros, Villa de Guadalupe, Villa de la Paz		
61	Nuevo León	Escobedo	Radio	Permiso	Gobierno del Estado de Nuevo León	XEQH-AM	1510 kHz		Radio Nuevo León	Retransmite	1, 2, 3, 4, 5, 6, 7, 8, 9, 10, 11, 12	1, 2, 3, 4, 5, 6, 7, 8, 9, 10, 11, 12, 13, 14, 15, 16, 17, 18, 19, 20, 21, 22, 23, 24, 25	Abasco, Apodaca, Cadereyta Jiménez, Carmen, Ciénega de Flores, Dr. González, García, Gral. Escobedo, Gral. Zuazua, Guadalupe, Hidalgo, Higuera, Juárez, María, Mina, Monterrey, Norega, Pareda, Salinas Victoria, San Nicolás de los Garza, San Pedro Garza García, Santa Catarina	Sin cobertura en otras entidades		
62	Nuevo León	Galeana	Radio	Concesión Pública	Gobierno del Estado de Nuevo León	XHGAL-FM	93.7 MHz		Radio Nuevo León	Retransmite	9	24, 26	Galeana	Sin cobertura en otras entidades		
63	Nuevo León	Linares	Radio	Permiso	Gobierno del Estado de Nuevo León	XHML-FM	103.3 MHz		Radio Nuevo León	Retransmite	1, 3, 6, 7, 9, 10, 11, 12	3, 4, 8, 12, 13, 14, 19, 20, 21, 22, 23, 24, 25, 26	Abasco, Acambini, Cadereyta Jiménez, China, Galeana, Gral. Terán, Gral. Tronfío, los Hornos, los Planones, Matamoros, Norega, Pareda, Salinas, San Nicolás de los Garza, San Pedro Garza García, Santa Catarina	Tamaulipas: Burgos, Hidalgo, Matamoros, Meritán, San Carlos, Villagrá		
64	Nuevo León	Montemorelos	Radio	Concesión Pública	Gobierno del Estado de Nuevo León	XHLOS-FM	97.7 MHz		Radio Nuevo León	Retransmite	1, 3, 7, 8, 9, 10, 11, 12	7, 8, 12, 13, 14, 19, 20, 21, 22, 23, 24, 25, 26	Abasco, Acambini, Cadereyta Jiménez, China, Dr. González, Gral. Terán, Guadalupe, Hidalgo, Higuera, Juárez, Linares, los Hornos, Mina, Montemorelos, Pareda, Salinas, San Pedro Garza García, Santa Catarina	Sin cobertura en otras entidades		

444

Catálogo de las emisoras de radio y televisión del estado de Nuevo León

Emisoras que se ven y escuchan en la entidad															
N°	Estado / Domicilio	Población / Localidad / Ubicación	Regimen	Nombre del concesionario / propietario	Signo	Frecuencia / Canal	Frecuencia / Canal Virtual	Nombre de la estación	Tipo de emisora	Cobertura estatal (Mhz)	Cobertura distrital local	Cobertura municipal	Cobertura en otras entidades y municipios	Transmisión de señales de televisión (banda estándar)	Cantidad de canales para transmitir en el aire (en alguna lengua)
69	Nuevo León	Salinas Hidalgo	Concesión Comercial	Televisión Digital, S.A. de C.V.	XHSBW-TDT	21.2	12.2	Miño TV	Multiprogramación	1, 2, 3, 4, 5, 6, 7, 8, 9, 10, 11, 12, 13, 14, 15, 16, 17, 18, 19, 20, 21, 22, 23, 24, 25, 26	1, 2, 3, 4, 5, 6, 7, 8, 9, 10, 11, 12, 13, 14, 15, 16, 17, 18, 19, 20, 21, 22, 23, 24, 25, 26	Atzacol, Apalaque, Alamo, Apodaca, Carmen, Carralvo, Ciénega de Flores, Dr. González, García, Gral. Escobedo, Gral. Guadalupe, Hidalgo, Higuera, Juárez, Lampazos de Naranjo, Linares, los Rameos, los Rameos, Merit, Montemorelos, Monterrey, Pinar, Presidencia, Rayones, Salinas Hidalgo, Salinas Victoria, San Nicolás de los Garza, San Pedro Garza García, Santa Catarina, Santiago, Vallecillo	Tamaulipas: Miguel Alemán		
			Concesión Comercial		XHSBW-TDT	21.3	12.3	Teletino	Multiprogramación	1, 2, 3, 4, 5, 6, 7, 8, 9, 10, 11, 12, 13, 14, 15, 16, 17, 18, 19, 20, 21, 22, 23, 24, 25, 26	Atzacol, Apalaque, Alamo, Apodaca, Carmen, Carralvo, Ciénega de Flores, Dr. González, García, Gral. Escobedo, Gral. Guadalupe, Hidalgo, Higuera, Juárez, Lampazos de Naranjo, Linares, los Rameos, los Rameos, Merit, Montemorelos, Monterrey, Pinar, Presidencia, Rayones, Salinas Hidalgo, Salinas Victoria, San Nicolás de los Garza, San Pedro Garza García, Santa Catarina, Santiago, Vallecillo	Tamaulipas: Miguel Alemán			
			Concesión Comercial		XHSBW-TDT	21.4	12.4	52 MX	Multiprogramación	1, 2, 3, 4, 5, 6, 7, 8, 9, 10, 11, 12, 13, 14, 15, 16, 17, 18, 19, 20, 21, 22, 23, 24, 25, 26	Atzacol, Apalaque, Alamo, Apodaca, Carmen, Carralvo, Ciénega de Flores, Dr. González, García, Gral. Escobedo, Gral. Guadalupe, Hidalgo, Higuera, Juárez, Lampazos de Naranjo, Linares, los Rameos, los Rameos, Merit, Montemorelos, Monterrey, Pinar, Presidencia, Rayones, Salinas Hidalgo, Salinas Victoria, San Nicolás de los Garza, San Pedro Garza García, Santa Catarina, Santiago, Vallecillo	Tamaulipas: Miguel Alemán			
70	Nuevo León	Monterrey	Permisio	Universidad Autónoma de Nuevo León	XHNNU-TDT	35	53.1	El Canal del conocimiento / UNIL	TDT	1, 2, 3, 4, 5, 6, 7, 8, 9, 10, 11, 12, 13, 14, 15, 16, 17, 18, 19, 20, 21, 22, 23, 24, 25, 26	Atzacol, Apodaca, Cd. Lerma, Ciénega de Flores, Carmen, Chua, Ciénega de Flores, Dr. González, García, Gral. Escobedo, Gral. Guadalupe, Hidalgo, Higuera, Juárez, Lampazos de Naranjo, Linares, los Rameos, los Rameos, Merit, Montemorelos, Monterrey, Pinar, Presidencia, Rayones, Salinas Hidalgo, Salinas Victoria, San Nicolás de los Garza, San Pedro Garza García, Santa Catarina, Santiago	Sin cobertura en otras entidades			
71	Nuevo León	Monterrey	Concesión Pública	Gobierno del Estado de Nuevo León	XHNNL-TDT	28	28.1	RTV Nuevo León	TDT	1, 2, 3, 4, 5, 6, 7, 8, 9, 10, 11, 12, 13, 14, 15, 16, 17, 18, 19, 20, 21, 22, 23, 24, 25, 26	Atzacol, Alamo, Apodaca, Cd. Lerma, Ciénega de Flores, Dr. González, García, Gral. Escobedo, Gral. Guadalupe, Hidalgo, Higuera, Juárez, Lampazos de Naranjo, Linares, los Rameos, los Rameos, Merit, Montemorelos, Monterrey, Pinar, Presidencia, Rayones, Salinas Hidalgo, Salinas Victoria, San Nicolás de los Garza, San Pedro Garza García, Santa Catarina, Santiago	Tamaulipas: Camargo, Miguel Alemán			
72	Nuevo León	Aguilaguas	Concesión Pública	Gobierno del Estado de Nuevo León	XHAGL-TDT	27	28.1	RTV Nuevo León	TDT Retransmite	7, 9	20, 21, 23, 24, 26	Aguilaguas, Carralvo, Gral. Treviño, Melchor Ocampo, Pinar, Vallecillo	Sin cobertura en otras entidades		
73	Nuevo León	Anahuac	Concesión Pública	Gobierno del Estado de Nuevo León	XHNAN-TDT	22	28.1	RTV Nuevo León	TDT Retransmite	7	20, 21, 24	Anahuac, Lampazos de Naranjo	Sin cobertura en otras entidades		

Catálogo de las estaciones de radio y televisión del estado de Nuevo León

Emisoras que se ven y escuchan en la entidad																
N°	Estado / Domicilio	Población / Localidad / Ubicación	Medio	Régimen	Nombre del concesionario / patrocinador	Signo	Frecuencia / Canal	Frecuencia / Canal Virtual	Nombre de la estación	Tipo de emisión	Cobertura distrital local	Cobertura municipal	Cobertura en otras entidades y municipios	Transmisión en onda de 18 horas (punta a punta)	Comentarios para la programación de la estación en caso de alguna larga	
74	Nuevo León	Aramberri	Televisión	Concesión Pública	Gobierno del Estado de Nuevo León	XHNAR-TDT	21	28.1	RTV Nuevo León	TDT Retransmíte	9	26	Aramberri	Sin cobertura en otras entidades		
75	Nuevo León	Cerralvo-Melchor Ocampo	Televisión	Concesión Pública	Gobierno del Estado de Nuevo León	XHCMR-TDT	27	28.1	RTV Nuevo León	TDT Retransmíte	1, 7, 9	19, 21, 23, 24, 26	Tamaulipas: Miguel Alemán			
76	Nuevo León	Dr. Arroyo	Televisión	Concesión Pública	Gobierno del Estado de Nuevo León	XHNDA-TDT	31	28.1	RTV Nuevo León	TDT Retransmíte	9	26	Dr. Arroyo	Sin cobertura en otras entidades		
77	Nuevo León	Dr. Coas	Televisión	Concesión Pública	Gobierno del Estado de Nuevo León	XHDCR-TDT	27	28.1	RTV Nuevo León	TDT Retransmíte	1, 3, 6, 7, 9, 10, 11, 12	3, 4, 8, 12, 18, 19, 20, 21, 23, 24, 25, 26	Tamaulipas: Cerralvo, Miguel Alemán			
78	Nuevo León	Gral. Bravo-Gral. Itape	Televisión	Concesión Pública	Gobierno del Estado de Nuevo León	XHGBI-TDT	27	28.1	RTV Nuevo León	TDT Retransmíte	1, 3, 6, 7, 9, 10, 11, 12	3, 8, 12, 18, 19, 20, 21, 22, 23, 24, 25, 26	Tamaulipas: Miguel Alemán			
79	Nuevo León	Gral. Treviño	Televisión	Concesión Pública	Gobierno del Estado de Nuevo León	XHGTR-TDT	27	28.1	RTV Nuevo León	TDT Retransmíte	1, 7, 9	19, 20, 21, 23, 24, 26	Sin cobertura en otras entidades			
80	Nuevo León	Higuera	Televisión	Concesión Pública	Gobierno del Estado de Nuevo León	XHGR-TDT	27	28.1	RTV Nuevo León	TDT Retransmíte	1, 3, 7, 9, 10, 11, 12	3, 8, 12, 18, 19, 20, 21, 22, 23, 24, 25, 26	Sin cobertura en otras entidades			
81	Nuevo León	Iturbide	Televisión	Concesión Pública	Gobierno del Estado de Nuevo León	XHITB-TDT	14	28.1	RTV Nuevo León	TDT Retransmíte	9	26	Iturbide	Sin cobertura en otras entidades		
82	Nuevo León	La Chona-Aramberri	Televisión	Concesión Pública	Gobierno del Estado de Nuevo León	XHLCI-TDT	23	28.1	RTV Nuevo León	TDT Retransmíte	9	26	Aramberri	Sin cobertura en otras entidades		
83	Nuevo León	Lampazos	Televisión	Concesión Pública	Gobierno del Estado de Nuevo León	XHZDS-TDT	27	28.1	RTV Nuevo León	TDT Retransmíte	7	20, 21	Arañuelo, Lampazos de Naranjo	Coahuila: Córdoba, Progreso		
84	Nuevo León	Linares	Televisión	Concesión Pública	Gobierno del Estado de Nuevo León	XHNL-TDT	33	28.1	RTV Nuevo León	TDT Retransmíte	1, 3, 6, 7, 9, 10, 11, 12	3, 8, 12, 18, 19, 20, 21, 22, 23, 24, 25, 26	Tamaulipas: Matamoros, San Carlos, Villagran			

Catálogo de las emisoras de radio y televisión del estado de Nuevo León

Emisoras que se ven y escuchan en la entidad															
N°	Estado / Domicilio	Población / Localidad / Ubicación	Medio	Régimen	Nombre del concesionario / patrocinador	Signo	Frecuencia / Canal	Frecuencia / Canal Virtual	Nombre de la estación	Tipo de emisión	Cobertura estatal / local	Cobertura municipal	Cobertura en otras entidades y municipios	Transmisión en HD / 3D / 4K / 8K / en otros formatos	Cuenta pública para transmitir en HD / 3D / 4K / 8K / en otros formatos
85	Nuevo León	Los Aldama-Estación Los Aldama	Televisión	Concesión Pública	Gobierno del Estado de Nuevo León	XHAEA-TDT	27	28.1	RTV Nuevo León	TDT Retransmite	1, 6, 7, 9, 10, 11, 12	Cerro, China, Dr. Coxa, Gral. Bravo, Gral. Treviño, los Aldama, los Hornos, Michor Ocampo	Tamaulipas: Camargo, Miguel Alemán		
86	Nuevo León	Los Hornos	Televisión	Concesión Pública	Gobierno del Estado de Nuevo León	XHHR-TDT	27	28.1	RTV Nuevo León	TDT Retransmite	1, 3, 6, 7, 9, 10, 11, 12	Cerro, China, Dr. Coxa, Dr. González, Gral. Bravo, Gral. Treviño, los Aldama, los Hornos, los Hornos, Michor Ocampo, Monterrey	Sin cobertura en otras entidades		
87	Nuevo León	Los Hornos	Televisión	Concesión Pública	Gobierno del Estado de Nuevo León	XHLN-TDT	27	28.1	RTV Nuevo León	TDT Retransmite	7, 9, 12	Alcaldía, Cadenilla Jiménez, Carrasco, China, Dr. González, Gral. Treviño, los Hornos	Sin cobertura en otras entidades		
88	Nuevo León	Mier y Norega	Televisión	Concesión Pública	Gobierno del Estado de Nuevo León	XHNG-TDT	49	28.1	RTV Nuevo León	TDT Retransmite	9	Dr. Arce, Mier y Norega	San Luis Potosí: Caleros, Guadalupe Tamaulipas: Bustamante		
89	Nuevo León	Panama	Televisión	Concesión Pública	Gobierno del Estado de Nuevo León	XHPS-TDT	27	28.1	RTV Nuevo León	TDT Retransmite	7, 9	Aguaque, Carrasco, Pasa, Sabinas Hidalgo, Valcillo	Sin cobertura en otras entidades		
90	Nuevo León	Rayones	Televisión	Concesión Pública	Gobierno del Estado de Nuevo León	XHRS-TDT	28	28.1	RTV Nuevo León	TDT Retransmite	9	Rayones	Sin cobertura en otras entidades		
91	Nuevo León	Sabinas Hidalgo	Televisión	Concesión Pública	Gobierno del Estado de Nuevo León	XHNSA-TDT	24	28.1	RTV Nuevo León	TDT Retransmite	7	Aguaque, Sabinas Hidalgo, Valcillo	Sin cobertura en otras entidades		
92	Nuevo León	Valcillo	Televisión	Concesión Pública	Gobierno del Estado de Nuevo León	XHCLL-TDT	27	28.1	RTV Nuevo León	TDT Retransmite	7, 9	Aguaque, Anahuac, Para, Sabinas Hidalgo, Valcillo	Sin cobertura en otras entidades		
93	Nuevo León	Villalón-Bustamante	Televisión	Concesión Pública	Gobierno del Estado de Nuevo León	XHVB-TDT	27	28.1	RTV Nuevo León	TDT Retransmite	1, 7, 9, 10, 11	Bustamante, Sabinas Hidalgo, Villalón	Sin cobertura en otras entidades		
94	Nuevo León	Zaragoza	Televisión	Concesión Pública	Gobierno del Estado de Nuevo León	XHZR-TDT	14	28.1	RTV Nuevo León	TDT Retransmite	9	Gral. Zaragoza	Sin cobertura en otras entidades		

[illegible]

101
Televisión Azteca, S.A. de C.V.

Catálogo de las emisoras de radio y televisión del estado de Nuevo León

Emisoras que se ven y escuchan en la entidad											
Nº	Estado / Domicilio	Población / Localidad / Ubicación	Medio	Régimen	Nombre del concesionario / patrocinador	Símbolo	Frecuencia / Canal Virtual	Frecuencia / Canal	Nombre de la estación	Tipo de emisora	Cobertura estatal / local
	Nuevo León	Monterrey	Televisión	Concesión Comercial				39.2	ADN 40	Multiprogramación	1, 2, 3, 4, 5, 6, 7, 8, 9, 10, 11, 12, 13, 14, 15, 16, 17, 18, 19, 20, 21, 22, 23, 24, 25, 26
	Nuevo León	Monterrey	Televisión	Concesión Pública					Una Voz con Toda	TDT	1, 2, 3, 4, 5, 6, 7, 8, 9, 10, 11, 12, 13, 14, 15, 16, 17, 18, 19, 20, 21, 22, 23, 24, 25, 26
	Nuevo León	Monterrey	Televisión	Concesión Pública				11.1	Canal Once	Multiprogramación	1, 2, 3, 4, 5, 6, 7, 8, 9, 10, 11, 12, 13, 14, 15, 16, 17, 18, 19, 20, 21, 22, 23, 24, 25, 26
102	Nuevo León	Monterrey	Televisión	Concesión Pública	Sistema Público de Radiodifusión del Estado Mexicano			51	Canal 22	Multiprogramación	1, 2, 3, 4, 5, 6, 7, 8, 9, 10, 11, 12, 13, 14, 15, 16, 17, 18, 19, 20, 21, 22, 23, 24, 25, 26
	Nuevo León	Monterrey	Televisión	Concesión Pública				14.2	INGENIO TV	Multiprogramación	1, 2, 3, 4, 5, 6, 7, 8, 9, 10, 11, 12, 13, 14, 15, 16, 17, 18, 19, 20, 21, 22, 23, 24, 25, 26
	Nuevo León	Monterrey	Televisión	Concesión Pública				20.1	TV UNAM	Multiprogramación	1, 2, 3, 4, 5, 6, 7, 8, 9, 10, 11, 12, 13, 14, 15, 16, 17, 18, 19, 20, 21, 22, 23, 24, 25, 26

451

Catálogo de las emisoras de radio y televisión del estado de Nuevo León

Emisoras que se ven y escuchan en la entidad															
N°	Estado / Domicilio	Población / Localidad / Ubicación	Medio	Régimen	Nombre del concesionario / patrocinario	Signo	Frecuencia / Canal	Frecuencia / Canal Virtual	Nombre de la estación	Tipo de emisora	Cobertura digital local	Cobertura municipal	Cobertura en otras entidades y municipios	Transmisión de 13 horas de lunes a viernes (hora estándar)	Comentarios para transmitir en inglés o en alguna lengua
	Coahuila	Satillo	Radio	Concesión Comercial	Radio Trinitas, S.A. de C.V.	XHQC-FM	93.5 MHz		Stereo Satillo	FM	1, 3, 7, 9	19, 20, 21, 25, 26	García, Santa Catarina		
	Coahuila	Satillo	Radio	Concesión Comercial	Administradora Arcangel, S.A. de C.V.	XHRP-FM	94.7 MHz		Imagen Satillo	FM	1, 3, 6, 7, 9	3, 19, 20, 21, 25, 26	García, Santa Catarina		
	Coahuila	Satillo	Radio	Concesión Comercial	XESACAM, S.A. de C.V.	XHSAC-FM	99.3 MHz		Misero	FM	1, 3, 7	19, 20, 21, 25	García		
	Coahuila	Satillo	Radio	Concesión Comercial	Volar, S.A. de C.V.	XHSA-FM	100.9 MHz		La Reyna	FM	1, 7	19, 20, 21	García		
	Coahuila	Satillo	Radio	Concesión Pública	Universidad Autónoma de Coahuila	XHUACS-FM	104.1 MHz		Radio Universidad	FM	1, 7	19, 20, 21	García		
	Coahuila	Satillo	Radio	Concesión Comercial	XESHTAM, S.A. de C.V.	XHSHT-FM	102.5 MHz		La Más Buena	FM	1, 3, 7	19, 20, 21, 25	García		
	Coahuila	Satillo	Radio	Concesión Comercial	Herencia Frecuencia, S.A. de C.V.	XHSL-FM	103.3 MHz		Radio Satillo	FM	1, 3, 7, 9	19, 20, 21, 25, 26	García, Santa Catarina		
	Coahuila	Candela	Radio	Concesión Pública	Gobierno del Estado de Coahuila	XHEL-AFM	99.9 MHz		Radio Gente	Retransmite	7	20, 21	Lampazos de Naranjo		
	San Luis Potosí	Matuhuala	Radio	Concesión Comercial	Ricardo Boone Merchaca	XHFF-FM	89.3 MHz		Mega Radio	FM	9	26	Dr. Arroyo, Gual, Zaragoza, Mer y Norega	Lunes a Domingo 06:00 a 21:59 hrs. 16 horas	
	San Luis Potosí	Matuhuala	Radio	Concesión Comercial	Radio Médicos Matuhuala, S.A. de C.V.	XEIE-AM XHIE-FM	1030 KHz- 106.3 MHz		Stereo 1030 AM	Migración AM-FM	9	26	Dr. Arroyo, Mer y Norega		
	San Luis Potosí	Matuhuala	Radio	Concesión Comercial	Pedro Boone Merchaca	XHWU-FM	96.9 MHz		La Poderosa	FM	9	26	Dr. Arroyo, Gual, Zaragoza	Lunes a Domingo 07:00 a 18:59 hrs. 12 horas	
	San Luis Potosí	Matuhuala	Radio	Concesión Pública	Universidad Autónoma de San Luis Potosí	XHUASM-FM	91.9 KHz			FM	9	26	Dr. Arroyo		
	San Luis Potosí	San Luis Potosí	Radio	Concesión Comercial	Cadena Radiodifusión Mexicana, S.A. de C.V.	XEWA-AM XHEWA-FM	540 KHz- 103.9 MHz		W Radio	Migración AM-FM	9	26	Dr. Arroyo, Mer y Norega		
	San Luis Potosí	San Luis Potosí	Televisión	Concesión Comercial	Comunicación 2000, S.A. de C.V.	XHSLV-TDT	29	10.1	Canal 7 XHSELV	TDT	9	26	Dr. Arroyo, Gual, Zaragoza		
	San Luis Potosí	San Luis Potosí	Televisión	Concesión Comercial		XHSLV-TDT	29.2	10.2	Canal 7 sin canal de 10	Multiprogramación	9	26	Dr. Arroyo, Gual, Zaragoza		
	San Luis Potosí	Matuhuala	Televisión	Concesión Comercial	Televisa, S.A. de C.V.	XHMTS-TDT	29	2.1	Las Estrellas	TDT	9	26	Arambert, Dr. Arroyo, Galeana, Mer y Norega		
	San Luis Potosí	Matuhuala	Televisión	Concesión Comercial		XHMTS-TDT	29.2	5.1	Canal 5	Multiprogramación	9	26	Arambert, Dr. Arroyo, Galeana, Mer y Norega		

Catálogo de las emisoras de radio y televisión del estado de Nuevo León

Emisoras que se ven y escuchan en la entidad															
N°	Estado / Domicilio	Población / Localidad / Ubicación	Medio	Régimen	Nombre del concesionario / patrocinador	Signo	Frecuencia / Canal	Frecuencia / Canal Virtual	Nombre de la estación	Tipo de emisión	Cobertura estatal / local	Cobertura municipal	Cobertura en otras entidades y municipios	Transmisión en HD / 3D (según especificaciones técnicas)	Comentarios para la programación de la señal
	San Luis Potosí	San Luis Potosí	Televisión	Concesión Comercial	Radotelevisión de México Norte, S.A. de C.V.	XHSLA-TDT	31	2.1	Las Estrellas	TDT	9	26	Dr. Arroyo, Gual Zamgoza		
	San Luis Potosí	San Luis Potosí	Televisión	Concesión Comercial	Televisión, S.A. de C.V.	XHSLT-TDT	34	5.1	Canal 5	TDT	9	26	Dr. Arroyo, Gual Zamgoza		
	San Luis Potosí	San Luis Potosí	Televisión	Concesión Comercial		XHSLT-TDT	34.2	5.2	Canal 5	TDT	9	26	Dr. Arroyo, Gual Zamgoza		
	San Luis Potosí	Matamoros	Televisión	Concesión Comercial	Televisión Azteca, S.A. de C.V.	XHCD-TDT	22	7.1	Azteca 7	TDT Recurrente	9	26	Dr. Arroyo		
	San Luis Potosí	San Luis Potosí	Televisión	Concesión Comercial	Televisión Azteca, S.A. de C.V.	XHCLP-TDT	22	7.1	Azteca 7	TDT	9	26	Dr. Arroyo		
	San Luis Potosí	San Luis Potosí	Televisión	Concesión Comercial		XHCLP-TDT	22.2	7.2	A+	Multiprogramación	9	26	Dr. Arroyo		
	San Luis Potosí	Matamoros	Televisión	Concesión Comercial	Televisión Azteca, S.A. de C.V.	XHPMS-TDT	26	1.1	Azteca 13	TDT	9	26	Dr. Arroyo		
	San Luis Potosí	Matamoros	Televisión	Concesión Comercial		XHPMS-TDT	26.2	1.2	Proyecto 40	Multiprogramación	9	26	Dr. Arroyo		
	San Luis Potosí	San Luis Potosí	Televisión	Concesión Comercial	Televisión Azteca, S.A. de C.V.	XHDD-TDT	28	1.1	Azteca 13	TDT	9	26	Dr. Arroyo		
	San Luis Potosí	San Luis Potosí	Televisión	Concesión Comercial		XHDD-TDT	28.2	1.2	Proyecto 40	Multiprogramación	9	26	Dr. Arroyo		
	Tampulipas	Becha 73	Radio	Concesión Comercial	Radio Avanzado Gál de Valle Hermosa, S.A. de C.V.	XERDO-AM	1060 kHz	SD	La Radio	AM	9	24	Chico, Dr. Coas, Gual Bravo		
	Tampulipas	Cd. Avelán	Radio	Concesión Comercial	Rolando Ramiro González Treñfo	XPRAW-FM	93.9 MHz	SD	La Grande de la Frontera Chica	FM	1, 7, 9	19, 20, 21, 23, 24, 26	Aguilera, los Altamira		
	Tampulipas	Cd. Miguel Alemán	Radio	Concesión Comercial	Antonio Gallegos González	XEH-AM	1470 kHz	SD	Puerto Calles / Lo que se oye aquí	AM	7, 9	21, 24	Chico, Dr. Coas, Gual Bravo, Gual Treñfo, los Altamira		
	Tampulipas	Cd. Miguel Alemán	Radio	Concesión Comercial	El Herido Fronterizo, S.A.	XEWD-AM	1430 kHz	SD	La Grande de la Frontera Chica / Poder de la Frontera Grande	AM	9	24	Dr. Coas, Gual Bravo, los Altamira		
	Tampulipas	Cd. Camargo	Radio	Concesión Comercial	Radio Camargo, S.A.	XEZO-AM	1350 kHz	SD	La Preñida	AM	9	24	Dr. Coas, Gual Bravo		

Catálogo de las emisoras de radio y televisión del estado de Nuevo León

Emisoras que se ven y escuchan en la entidad											
N°	Estado / Domicilio	Población / Localidad / Ubicación	Radio	Régimen	Nombre del concesionario / patrocinario	Signo	Frecuencia / Canal	Frecuencia / Canal Virtual	Nombre de la estación	Tipo de emisora	Cobertura estatal local
	Tamaulipas	Cd. Camargo	Radio	Concesión Comercial	Radio BMP de Ciudad Camargo, S.A. de C.V.	XHCAC-FM	89.1 Mhz.	SD	La Lupe	FM	Cobertura municipal Aguaquepas, Camargo, China, Dr. Cores, Guad. Bravo, Guad. Treviño, los Arboles, Matamoros, Monterrey
	Tamaulipas	Matamoros	Radio	Concesión Comercial	Radio Iluminación del Matamoros, S.A. de C.V.	XHML-S-FM	91.3 Mhz.	SD	Esa Fm	FM	China, Guad. Bravo
	Tamaulipas	Matamoros	Radio	Concesión Comercial	La Voz de Linares, S.A.	XHYTH-FM	107.1 Mhz.	SD	La Voz Buena	FM	China, Guad. Bravo
	Tamaulipas	Nuevo Laredo	Radio	Concesión Comercial	Pública de Radio y Televisión de Nuevo Laredo, S.A. de C.V.	XELAS-AM XHLS-FM	1410 Mhz. 101.2 Mhz.	SD	Fiesta Mexicana	Combo	Analuzac
	Tamaulipas	Nuevo Laredo	Radio	Concesión Comercial	Gustavo Adolfo Cortez Noriel	XEBK-AM XHBL-FM	1340 Mhz. 95.7 Mhz.	SD	Super 96 / El Norteño	Combo	Analuzac
	Tamaulipas	Nuevo Laredo	Radio	Concesión Comercial	Manuel Cristóbal Montiel Govea	XEFE-AM	799 Mhz.	SD	Radio Fiesta	AM	Analuzac
	Tamaulipas	Nuevo Laredo	Radio	Concesión Comercial	Radio Rénis, S.A. de C.V.	XEGRK-AM	1370 Mhz.	SD	Matamoros Estéreo	AM	Analuzac
	Tamaulipas	Nuevo Laredo	Radio	Concesión Comercial	Eduardo Villarreal Merquih	XEK-AM	960 Mhz.	SD	La Estación Grande	AM	Analuzac, Vallecillo
	Tamaulipas	Nuevo Laredo	Radio	Concesión Comercial	Radio Transmision del Pacifico, S.A. de C.V.	XENLT-AM	1000 Mhz.	SD	Laredo Radio	AM	Analuzac
	Tamaulipas	Nuevo Laredo	Radio	Concesión Comercial	Pública de Unión del Norte, S.A. de C.V.	XENJ-AM	1550 Mhz.	SD	La Ranchería	AM	Analuzac
	Tamaulipas	Nuevo Laredo	Radio	Concesión Comercial	Radio Rénis, S.A. de C.V.	XEVL-AM	1090 Mhz.	SD	W Radio	AM	Analuzac
	Tamaulipas	Nuevo Laredo	Radio	Concesión Comercial	Radio Rénis, S.A. de C.V.	XHOTS-FM	107.3 Mhz.	SD	Digital	FM	Analuzac
	Tamaulipas	Nuevo Laredo	Radio	Concesión Comercial	XHMM-FM, S.A. de C.V.	XHMM-FM	102.3 Mhz.	SD	Estéreo Vida	FM	Analuzac
	Tamaulipas	Nuevo Laredo	Radio	Concesión Comercial	XHMK, S.A.	XHMK-FM	99.3 Mhz.	SD	Estéreo Digital	FM	Analuzac
	Tamaulipas	Nuevo Laredo	Radio	Concesión Comercial	Multimedios Radio, S.A. de C.V.	XHML-FM	97.1 Mhz.	SD	La Calle	FM	Analuzac
	Tamaulipas	Nuevo Laredo	Radio	Concesión Comercial	X.H.N.O.E. F.M. S.A. de C.V.	XHNOE-FM	91.3 Mhz.	SD	Stereo 91	FM	Analuzac, Vallecillo

Catálogo de las emisoras de radio y televisión del estado de Nuevo León

Emisoras que se ven y escuchan en la entidad																
N°	Estado / Domicilio	Población / Localidad / Ubicación	Medio	Régimen	Nombre del concesionario / patrocinario	Signo	Frecuencia / Canal	Frecuencia / Canal Virtual	Nombre de la estación	Tipo de emisora	Cobertura distrital / estatal	Cobertura distrital local	Cobertura municipal	Cobertura en otras entidades y municipios	Transmisión de señales (horas y minutos de transmisión)	Comentarios para la programación de la señal
	Tamaulipas	Nuevo Laredo	Radio	Concesión Comercial	Imagen Monterrey, S.A. de C.V.	XHTN-FM	94.1 MHz	SD	Imagen	FM	7	20, 21	Analógico			
	Tamaulipas	Reynosa	Radio	Concesión Comercial	Radio Impulsora, S.A.	XERI-AM	810 MHz	SD	Radio Rey	AM	9	24	China, Dr. Cosío, Gral. Bravo		Lunes a Sábado: 06:00 a 24:00 hrs. Domingo: 06:00 a 22:00 hrs. 16 horas	
	Tamaulipas	Reynosa	Radio	Concesión Comercial	Grupo Radioradio de Reynosa, S.A. de C.V.	XERKS-AM	940 MHz	SD	La Poderosa	AM	9	24	China, Dr. Cosío, Gral. Bravo			
	Tamaulipas	Reynosa	Radio	Concesión Comercial	Publicidad Unida de Reynosa, S.A. de C.V.	XERT-AM	1170 MHz	SD	Voz 1170 / La Gigante	AM	9	24	China, Dr. Cosío, Gral. Bravo			
	Tamaulipas	Reynosa	Radio	Concesión Comercial	La Voz de Linares, S.A.	XHMA-FM	93.1 MHz	SD	La Caliente / Super Estelar	FM	1, 7, 9	19, 21, 23, 24, 26	China, Gral. Bravo			
	Tamaulipas	Reynosa	Radio	Concesión Comercial	Radio BMP de Ciudad Camargo, S.A. de C.V.	XHRR-FM	102.5 MHz	SD	La Ley	FM	1, 7, 9	19, 21, 23, 24, 26	China, Gral. Bravo			
	Tamaulipas	Reynosa	Radio	Concesión Comercial	XHRT-FM, S.A. de C.V.	XHRT-FM	95.3 MHz	SD	Extrema	FM	9	24, 26	Gral. Bravo			
	Tamaulipas	Reynosa	Radio	Concesión Comercial	Radio Informativa, S.A. de C.V.	XHRS-FM	90.1 MHz	SD	Stereo Hits	FM	1, 7, 9	19, 23, 24, 26	China, Gral. Bravo			
	Tamaulipas	Rio Bravo	Radio	Concesión Comercial	Corporación Gase de Tamaulipas, S.A. de C.V.	XEFD-AM	599 MHz	SD	La Conserista	AM	7, 9	21, 24	China, Dr. Cosío, Gral. Bravo, Gral. Terán, Gral. Tixtla, los Aldames, los Hornos		Lunes a Domingo: 06:00 a 23:00 hrs. 17 horas	
	Tamaulipas	Rio Bravo	Radio	Concesión Comercial	Ernesto Montemayor Ibarra	XEGH-AM	639 MHz	SD	La Lupe	AM	9	24	China, Dr. Cosío, Gral. Bravo			
	Tamaulipas	Rio Bravo	Radio	Concesión Comercial	Radio Linares El Gallo, S.A. de C.V.	XEOR-AM	1390 MHz	SD	Mix / La Palapa	AM	9	24	China, Dr. Cosío, Gral. Bravo			
	Tamaulipas	Rio Bravo	Radio	Concesión Comercial	Radio BMP de Reynosa, S.A. de C.V.	XHVO-FM	101.5 MHz	SD	Digital 101.5	FM	1, 7, 9	19, 21, 23, 24, 26	China, Gral. Bravo			
	Tamaulipas	Cd. Victoria	Radio	Concesión Comercial	XETAM, S.A. de C.V.	XETAM-AM XHTAM-FM	649 MHz 96.1 MHz	SD	La Poderosa	Combo	9	24, 26	Gral. Zaragoza			
	Tamaulipas	Villagrán	Radio	Concesión Comercial	Radio Informativa, S.A. de C.V.	XHRS-FM	95.3 MHz	SD	La Caliente	FM	1, 7, 9, 10, 11, 12, 26	8, 12, 19, 20, 21, 23, 24, 26	Amador, China, Gral. Terán, Gral. Zaragoza, Higuera, Huastecas, Linares, Misa, Montemayor			
	Tamaulipas	Cd. Camargo	Radio	Concesión Pública	Gobierno del Estado de Tamaulipas	XHGO-FM	90.5 MHz	SD	Radio Tamaulipas	Repetente	12	3, 8, 12, 18, 19, 20, 21, 22, 23, 24, 26	Cerro, China, Dr. Cosío, Gral. Bravo, los Aldames, Melchor Ocampo, San Pedro Garza García			
	Tamaulipas	Cd. Victoria	Radio	Concesión Pública	Gobierno del Estado de Tamaulipas	XHY/CFM	107.9 MHz	SD	Radio Tamaulipas	FM	9	26	Gral. Zaragoza			

Catálogo de las emisoras de radio y televisión del estado de Nuevo León

Emisoras que se ven y escuchan en la entidad																	
N°	Estado / Domicilio / Ubicación	Población / Localidad / Ubicación	Medio	Régimen	Nombre del concesionario / patrocinador	Signo	Frecuencia / Canal	Frecuencia / Canal Virtual	Nombre de la estación	Tipo de emisión	Cobertura digital Actual	Cobertura distrital local	Cobertura municipal	Cobertura en otras entidades y municipios	Transmisión en HD / 13 horas (puntos de acceso)	Gestión autorizada para transmitir en inglés o en alguna lengua	
	Tamaulipas	Matamoros	Radio	Permiso	Gobierno del Estado de Tamaulipas	XHMTO-FM	92.3 MHz.	SD	Radio Tamaulipas	Retransmite	7, 9	23, 24, 26	China				
	Tamaulipas	Nuevo Laredo	Radio	Concesión Pública	Gobierno del Estado de Tamaulipas	XHLDQ-FM	88.9 MHz.	SD	Radio Tamaulipas	Retransmite	7	20, 21, 24	Aerhuac				
	Tamaulipas	Soto la Marina	Radio	Concesión Pública	Gobierno del Estado de Tamaulipas	XHSDT-FM	91.3 MHz.	SD	Radio Tamaulipas	Retransmite	9	26	Gral. Zaragoza				
	Tamaulipas	Villagrán	Radio	Concesión Pública	Gobierno del Estado de Tamaulipas	XHMLN-FM	90.9 MHz.	SD	Radio Tamaulipas	Retransmite	7, 9	23, 24, 26	Gral. Terán, Gral. Zaragoza, Higuera, Huahahuas, Linares				
	Tamaulipas	Matamoros	Televisión	Concesión Comercial	Televisión Digital, S.A. de C.V.	XHVTY-TDT	15	6.1	Multimedios	TDT	7, 9	21, 23, 24, 26	Gral. Bravo				
	Tamaulipas	Matamoros	Televisión	Concesión Comercial		XHVTY-TDT	15.2	6.2	Mismo TV	Multiprogramación	7, 9	21, 23, 24, 26	Gral. Bravo				
	Tamaulipas	Matamoros	Televisión	Concesión Comercial		XHVTY-TDT	15.3	6.3	Teletino	Multiprogramación	7, 9	21, 23, 24, 26	Gral. Bravo				
	Tamaulipas	Matamoros	Televisión	Concesión Comercial		XHVTY-TDT	15.4	6.4	SD	Multiprogramación	7, 9	21, 23, 24, 26	Gral. Bravo				
	Tamaulipas	Nuevo Laredo	Televisión	Concesión Comercial	Multimedios Televisión, S.A. de C.V.	XHNTAT-TDT	32	12.1	Multimedios	TDT	1, 7, 9	19, 20, 21, 23, 24, 26	Aerhuac				
	Tamaulipas	Nuevo Laredo	Televisión	Concesión Comercial		XHNTAT-TDT	32.2	SD	Mismo TV	Multiprogramación	1, 7, 9	19, 20, 21, 23, 24, 26	Aerhuac				
	Tamaulipas	Nuevo Laredo	Televisión	Concesión Comercial		XHNTAT-TDT	32.3	SD	Teletino	Multiprogramación	1, 7, 9	19, 20, 21, 23, 24, 26	Aerhuac				
	Tamaulipas	Nuevo Laredo	Televisión	Concesión Comercial		XHNTAT-TDT	32.4	SD	SD	Multiprogramación	1, 7, 9	19, 20, 21, 23, 24, 26	Aerhuac				
	Tamaulipas	Matamoros	Televisión	Concesión Comercial	Televisión de Occidente, S.A. de C.V.	XHAB-TDT	30	8.1	Televisión Noroeste	TDT	1, 7, 9	19, 21, 23, 24, 26	China, Dr. Coas, Gal. Bravo				
	Tamaulipas	Matamoros	Televisión	Concesión Comercial	TVNorte, S. de R.L. de C.V.	XHRO-TDT	26	15.1	Mundo FOX	TDT	1, 7, 9	19, 21, 23, 24, 26	China, Dr. Coas, Gal. Bravo			SI	
	Tamaulipas	Matamoros	Televisión	Concesión Comercial		XHRO-TDT	26.2	15.2	FOX	Multiprogramación	1, 7, 9	19, 21, 23, 24, 26	China, Dr. Coas, Gal. Bravo				SI
	Tamaulipas	Nuevo Laredo	Televisión	Concesión Comercial	Ramona Espinoza González	XEFE-TDT	17	17.1	Canal 2	TDT	1, 7, 9	19, 20, 21, 23, 24, 26	Aerhuac				
	Tamaulipas	Reynosa	Televisión	Concesión Comercial	Canales de Televisión Populares, S.A. de C.V.	XERV-TDT	19	9.1	Televisión Matamoros	TDT	1, 7, 9	19, 21, 23, 24, 26	China, Dr. Coas, Gal. Bravo				

Catálogo de las emisoras de radio y televisión del estado de Nuevo León

Emisoras que se ven y escuchan en la entidad											
N°	Estado / Domicilio	Población / Localidad / Ubicación	Medio	Régimen	Nombre del concesionario / patrocinario	Signo	Frecuencia / Canal	Frecuencia / Canal Virtual	Nombre de la estación	Tipo de emisión	Cobertura oficial / local
	Tamaulipas	Nuevo Laredo	Televisión	Concesión Comercial	Televisa, S.A. de C.V.	XHBR-TDT	25	4.1	Las Estrellas	TDT	3, 18, 19, 20, 21, 23, 24
	Tamaulipas	Nuevo Laredo	Televisión	Concesión Comercial		XHBR-TDT	25.2	5.1	Canal 5	Multiprogramación	1, 6, 7, 9
	Tamaulipas	La Rosita - Villagrán	Televisión	Concesión Comercial	Televisa, S.A. de C.V.	XHLUT-TDT	30	2.1	Las Estrellas	TDT	9
	Tamaulipas	Nuevo Laredo	Televisión	Concesión Comercial	Radiotelevisión de México Norte, S.A. de C.V.	XHLAR-TDT	29	57.1	Las Estrellas	TDT	3, 18, 19, 20, 21, 23, 24, 26
	Tamaulipas	Reynosa	Televisión	Concesión Comercial		XHTAM-TDT	28	2.1	Las Estrellas	TDT	19, 21, 23, 24, 26
	Tamaulipas	Reynosa	Televisión	Concesión Comercial	Televisa, S.A. de C.V.	XHTAM-TDT	28.2	2.2	Canal 5	Multiprogramación	1, 7, 9
	Tamaulipas	Matamoros	Televisión	Concesión Comercial	Televisión Azteca, S.A. de C.V.	XKOR-TDT	33	7.1	Azteca 7	TDT	19, 20, 21, 23, 24, 26
	Tamaulipas	Matamoros	Televisión	Concesión Comercial	Televisión Azteca, S.A. de C.V.	XHOR-TDT	33.2	7.2	A+*	Multiprogramación	1, 7, 9
	Tamaulipas	Nuevo Laredo	Televisión	Concesión Comercial	Televisión Azteca, S.A. de C.V.	XHLAT-TDT	33	7.1	Azteca 7	TDT	19, 20, 21, 23, 24, 26
	Tamaulipas	Nuevo Laredo	Televisión	Concesión Comercial	Televisión Azteca, S.A. de C.V.	XHLAT-TDT	33.2	7.2	A+*	Multiprogramación	1, 7, 9
	Tamaulipas	Nuevo Laredo	Televisión	Concesión Comercial	Televisión Azteca, S.A. de C.V.	XHLNA-TDT	50	1.1	Azteca 13	TDT	19, 20, 21, 23, 24, 26
	Tamaulipas	Nuevo Laredo	Televisión	Concesión Comercial	Televisión Azteca, S.A. de C.V.	XHLNA-TDT	50.2	SD	ADN 40	Multiprogramación	1, 7, 9
	Tamaulipas	Reynosa	Televisión	Concesión Comercial	Televisión Azteca, S.A. de C.V.	XHREY-TDT	36	1.1	Azteca 13	TDT	19, 20, 21, 23, 24, 26
	Tamaulipas	Reynosa	Televisión	Concesión Comercial	Televisión Azteca, S.A. de C.V.	XHREY-TDT	36.2	SD	ADN 40	Multiprogramación	1, 7, 9
	Tamaulipas	Reynosa-Matamoros	Televisión	Concesión Comercial	Cadena Tre I, S.A. de C.V.	XHCTRM-TDT	22	13.1	Imagen Televisión	TDT	9
	Tamaulipas	Reynosa-Matamoros	Televisión	Concesión Comercial		XHCTRM-TDT	22.2	13.4	Exhibitor TV	Multiprogramación	9
	Tamaulipas										

458

Emisoras que se ven y escuchan en la entidad

459

[illegible]

461

Catálogo de las emisoras de radio y televisión del estado de Oaxaca

Emisoras que se ven y escuchan en la entidad											
N°	Estado / Domicilio	Población / Localidad / Municipio	Medio	Régimen	Nombre del concesionario / propietario	Signo	Frecuencia / Canal	Frecuencia / Canal Virtual	Nombre de la estación	Tipo de emisora	Cobertura estimada (km²)
											Cobertura de la estación
11	Oaxaca	Huajuapam de León	Radio	Concesión Comercial	ENOT Telecom, S.A. de C.V.	XHPHJA-FM	100.1 MHz	5, 6, 7, 8	S/O	FM	3, 6
											Cobertura en otras entidades federativas
											<p>En Villa Tepejicote, Segura y Luna Cruz del Oro, Huixtla, Ciudad de Huajuapam de León, San Andrés Buzotz, San Jerónimo Satepeque, San Juan Matías, San Marcos Arriaga, Santa María Candelón, Santiago Ayuquilla, Santiago Cacahoque, Santiago Huajuapitlán, Zapotlán de Méndez</p> <p>Sin cobertura en otras entidades</p>
12	Oaxaca	Huajuapam de León	Radio	Concesión Comercial	La Puerta de la Medicina, S. de R.L. de C.V.	XHPLEO-FM	88.5 MHz	5, 6, 7, 8	S/O	FM	3, 6
											<p>Asunción Cuicatlan, La Villa Tepejicote, Segura y Luna Cruz del Oro, Huixtla, Ciudad de Huajuapam de León, San Andrés Buzotz, San Jerónimo Satepeque, San Juan Matías, San Marcos Arriaga, Santa María Candelón, Santiago Ayuquilla, Santiago Cacahoque, Santiago Huajuapitlán, Zapotlán de Méndez</p> <p>Sin cobertura en otras entidades</p>
13	Oaxaca	Juchitán	Radio	Concesión Comercial	Radio Misioneros Unidos del Sureste, S.A.	XMHJFM	90.1 MHz	10, 11, 17, 18, 19, 20, 24	No Barria	FM	4, 5, 7
											<p>Asunción Huixtla, Ciudad de Huajuapam de León, El Barrio de la Soledad, El Espinal, Huixtla, Ciudad de Juchitán de Zaragoza, Magdalena Tepeque, Misión Romero Avendato, Santa Cruz, San Blas Atempa, San Dionisio del Mar, San Francisco del Mar, San Jerónimo Satepeque, San Juan Matías, San Marcos Arriaga, Santa María Candelón, Santa María Xadani, Santiago Juchitán, Santiago Ntepec, Santo Domingo Chihuitán, Santo Domingo Ingenio, Santo Domingo Palapa, Santo Domingo Tehuantepec, Santo Domingo Zanatepec, Unión Hidalgo</p> <p>Sin cobertura en otras entidades</p>
14	Oaxaca	Juchitán	Radio	Concesión Comercial	Bertha Cruz Toledo	XHTKAA-FM	91.7 MHz	10, 11, 17, 18, 19, 20, 24	Radio TK	FM	4, 5, 7
											<p>Asunción Huixtla, Ciudad de Huajuapam de León, El Barrio de la Soledad, El Espinal, Huixtla, Ciudad de Juchitán de Zaragoza, Magdalena Tepeque, Misión Romero Avendato, Santa Cruz, San Blas Atempa, San Dionisio del Mar, San Francisco del Mar, San Jerónimo Satepeque, San Juan Matías, San Marcos Arriaga, Santa María Candelón, Santa María Xadani, Santiago Juchitán, Santiago Ntepec, Santo Domingo Chihuitán, Santo Domingo Ingenio, Santo Domingo Palapa, Santo Domingo Tehuantepec, Santo Domingo Zanatepec, Unión Hidalgo</p> <p>Sin cobertura en otras entidades</p>
15	Oaxaca	Misepac Comandante Inallegre, Santo Domingo Ingenio, Santo Domingo Palapa, Santo Domingo Tehuantepec	Radio	Concesión Social Comunitaria	Yah Ne Cast. A.C.	XHYAT-FM	94.1 MHz	11, 17, 18, 19, 20	S/O	FM	5, 7
											<p>Asunción Huixtla, Ciudad de Huajuapam de León, El Barrio de la Soledad, El Espinal, Huixtla, Ciudad de Juchitán de Zaragoza, Magdalena Tepeque, Misión Romero Avendato, Santa Cruz, San Blas Atempa, San Dionisio del Mar, San Francisco del Mar, San Jerónimo Satepeque, San Juan Matías, San Marcos Arriaga, Santa María Candelón, Santa María Xadani, Santiago Juchitán, Santiago Ntepec, Santo Domingo Chihuitán, Santo Domingo Ingenio, Santo Domingo Palapa, Santo Domingo Tehuantepec, Santo Domingo Zanatepec, Unión Hidalgo</p> <p>Sin cobertura en otras entidades</p>

463

[illegible]

466

Catálogo de las emisoras de radio y televisión del estado de Oaxaca

Emisoras que se ven y escuchan en la entidad															
N°	Estado / Domicilio / Ubicación	Población / Localidad / Ubicación	Medio	Regimen	Nombre del concesionario / propietario	Signa	Frecuencia / Canal	Frecuencia / Canal Virtual	Nombre de la estación	Tipo de emisión	Cobertura digital (Mhz)	Cobertura analógica (Mhz)	Cobertura en otras entidades y municipios	Turnos de emisión de 18 horas (hora de inicio y hora de fin)	Cuenta administrativa para transmitir en inglés o en alguna lengua
24	Oaxaca	Oaxaca	Radio	Concesión Comercial	Radio XKOCA S. de RL. de C.V.	XKOCA-FM	89.7 MHz		La Grande de Oaxaca	FM	2, 3, 4, 5, 6, 8, 9, 10	4, 5, 6, 8, 9, 10, 13, 14, 15, 16, 17, 21, 23, 24	Sin cobertura en otras entidades		
Anahuac, Tlaxiaco, Acapulco, Nochistlán, Acapulco, Ocotlán, Apaxtepec de Salazar, Cuicatlan de Mendez, Cienega de Zarcillo, Cuicatlan de Guerrero, Guadalupe Etla, Heroica Ciudad de Ejla de Crespo, Heroica Ciudad de Tlaxiaco, la Cruz, San Juan de los Rios, San Juan de los R															

[illegible]

Emisora que se ven y escuchan en la entidad

469

[illegible]

471

472

[illegible]

475

476

477

Catálogo de las emisoras de radio y televisión del estado de Oaxaca

Emisoras que se ven y escuchan en la entidad										Cuenta información para transmitir en inglés o en alguna lengua				
N°	Estado / Domicilio	Posición / Localidad / Ubicación	Medio	Régimen	Nombre del concesionario / prestador de servicio	Signo	Frecuencia / Canal	Frecuencia / Canal virtual	Número de la estación	Tipo de emisión	Cobertura digital (banda)	Cobertura mapa de cobertura	Cobertura en otras entidades federativas	Transmisión nueva del 15 horas (banda digital)
47	Oaxaca	San Juan Bautista Tlaxiaco	Radio	Concesión Comercial	Radio Cuatrosantos, S.A. de C.V.	XPTULX-FM	101.3 MHz		S/O	FM	IFT no entrega mapa de cobertura	IFT no entrega mapa de cobertura	IFT no entrega mapa de cobertura	
48	Oaxaca	San Mateo Tlaxiaco San Sebastián Teconahuatla San Juan Bautista Tlaxiaco	Radio	Concesión Comercial	Los Ojos del Cielo, S. de R.L. de C.V.	XPTSEB-FM	104.9 MHz		S/O	FM	6, 7, 8	IFT no entrega mapa de cobertura	Sin cobertura en otras entidades	
49	Oaxaca	San Lucas Ojitlán	Radio	Concesión Pública	Comisión Nacional para el Desarrollo de los Pueblos Indígenas	XEDJN-AM	990 kHz		La Voz de Chinantla	AM	1, 2, 4, 5 1, 2, 3, 4, 9, 10	IFT no entrega mapa de cobertura	IFT no entrega mapa de cobertura	Publica: San Sebastián Tlaxiaco, Zoquiáten San Sebastián Teconahuatla, San Juan Bautista Tlaxiaco, San Mateo Tlaxiaco, San Juan Bautista Tlax

479

Catálogo de las emisoras de radio y televisión del estado de Oaxaca

Emisoras que se ven y escuchan en la entidad															
N°	Estado / Domicilio	Población / Localidad / Ubicación	Medio	Régimen	Nombre del concesionario / propietario	Signo	Frecuencia / Canal	Frecuencia / Canal Virtual	Número de la estación	Tipo de emisora	Cobertura digital (MHz)	Cobertura analógica (MHz)	Cobertura en otras entidades y municipios	Turnos de emisión de 18 horas (hora de inicio a hora de fin)	Cuenta administrada para transmitir en inglés o en alguna lengua
55	Oaxaca	Santa Cruz Amilpas Oaxaca	Radio	Concesión Comercial	Grupo Radiodigital Siglo XXI, S.A. de C.V.	XECAM XWCFM	1460 MHz 100.9 MHz		Sin señal	Combo	2, 3, 4, 5, 8, 10	4, 5, 9, 12, 13, 14, 15, 16, 17, 21, 24	Sin cobertura en otras entidades		
56	Oaxaca	Santa María Asunción Tlaxiaco	Radio	Concesión Comercial	Radiodifusora Tlaxiaguana, S.A. de C.V.	XHTLX-FM	100.9 MHz		La Poderosa	FM	5, 7, 8, 21		Sin cobertura en otras entidades	Horario Invierno 06:00 a 17:00 hrs. 07:00 a 18:00 hrs. 12 horas	
57	Oaxaca	Santa María Asunción Tlaxiaco	Radio	Concesión Social Comunitaria	Tlaxiaguana Radios en Oaxaca, A.C.	XHTLX-FM	94.1 MHz		S/O	FM	5, 7, 8, 21		Sin cobertura en otras entidades		

481

[illegible]

Catálogo de las emisoras de radio y televisión del estado de Oaxaca

Emisoras que se ven y escuchan en la entidad

N°	Estado / Domicilio / Emisora	Población / Localidad / Emisora	Medio	Régimen	Nombre del concesionario / propietario	Signo	Frecuencia / Canal	Frecuencia / Canal Virtual	Nombre de la estación	Tipo de emisora	Cobertura de potencia (Watt)	Cobertura de alcance (km)	Cobertura municipal	Cobertura en otras entidades federativas	Transmisión de video en 13 horas (banda digital)	Cuenta administrada para transmisión de video en 13 horas en alguna lengua
95	Oaxaca	Santa María Tecomevaca	Radio	Concesión Pública	Gobierno del Estado de Oaxaca	XHSMT-FM	99.5 MHz		Oaxaca Radio	Retransmisor	2, 3, 4	4, 5, 9				
96	Oaxaca	Santa María Tlaxiuhquepec	Radio	Concesión Pública	Gobierno del Estado de Oaxaca	XHSMT-FM	94.5 MHz		Oaxaca Radio	Retransmisor	4, 5, 10	10, 17, 24				
97	Oaxaca	Santiago Chiguam	Radio	Concesión Pública	Gobierno del Estado de Oaxaca	XHSMT-FM	107.5 MHz		Oaxaca Radio	Retransmisor	4, 5	10				
98	Oaxaca	Santiago Juquila	Radio	Concesión Pública	Gobierno del Estado de Oaxaca	XHSMT-FM	101.1 MHz		Oaxaca Radio	Retransmisor	6	6, 7, 8				
99	Oaxaca	Santiago Principio Nacional	Radio	Concesión Pública	Gobierno del Estado de Oaxaca	XHSMT-FM	97.3 MHz		Oaxaca Radio	Retransmisor	6, 9	7, 6, 21, 22, 23				
100	Oaxaca	Tecolón de Flores Magón	Radio	Concesión Pública	Gobierno del Estado de Oaxaca	XHSMT-FM	94.3 MHz		Oaxaca Radio	Retransmisor	2, 3	4, 5				
101	Oaxaca	Villa de Tanculapam del Progreso	Radio	Concesión Pública	Gobierno del Estado de Oaxaca	XHSMT-FM	102.5 MHz		Oaxaca Radio	Retransmisor	3	5, 6				
102	Oaxaca	Villa Soles de Vega	Radio	Concesión Pública	Gobierno del Estado de Oaxaca	XHSMT-FM	93.3 MHz		Oaxaca Radio	Retransmisor	6, 10	16, 21, 24				

488

490

491

131

[illegible]

495

Emisora que se ven y escuchan en la entidad[illegible]

Televisión Azteca, S.A. de C.V.

498

499

[illegible]

Emisoras que se ven y escuchan en la entidad

Catálogo de las emisoras de radio y televisión del estado de Oaxaca

N°	Estado / Domicilio	Población / Localidad / Municipio	Medio	Régimen	Nombre del concesionario / propietario	Signa	Frecuencia / Canal	Frecuencia / Canal virtual	Nombre de la estación	Tipo de emisión	Cobertura digital (Mhz)	Cobertura digital (Mhz)	Cobertura municipal	Cobertura en otras entidades y países	Transmisión en vivo (13 horas ó más)	Cuentas administradas para transmisión en vivo (13 horas ó más)
	Puebla	Isidor de Altamiras	Radio	Concesión pública	Gobierno del Estado de Puebla	XHEZLFM	107.5 Mhz		Puebla Comunicaciones	Retransmiso	3.6	5.6, 7.8	Heroica Ciudad de Huijiquilpan de Lugo, Ixcatelaptec Nieves, San Juan Ruatlaptec, San Juan Matepec, San Martín Zatepec, San Miguel Anahuacán, San Simón Zahuatlán, Santos Reyes Yucuna, Zapotlán Lagunas			
	Puebla	Tehuacán	Radio	Concesión pública	Gobierno del Estado de Puebla	XHELUH-FM	93.1 Mhz		Puebla Comunicaciones	Retransmiso	2.3, 4.8	4.5, 9, 12	Concepción Papalo, Mazatlán Villa de Flores, San Antonio Naranjalpam, San Juan Bautista Jucuatlán, San Juan de los Rios, San Martín Tlapatlán, San Pedro Jocotipac, Santos Reyes Papalo, Tlaxián de Flores Magón, Tepetitlana Villa de Morelos			
	Puebla	Puebla y Área Metropolitana	Televisión	Concesión Comercial	Televisa Televisión México, S.A. DE C.V.	XHTMP1-TDT	32	6.1	SIO	TDT	2.3, 6	4.5, 6	Zapotlán Lagunas			
	Puebla	Puebla y Área Metropolitana	Televisión	Concesión Comercial		XHMPUJ-TDT	15	6.1	Multimedios	TDT	2.3, 6	4.5, 6	Zapotlán Lagunas			
	Puebla	Puebla y Área Metropolitana	Televisión	Concesión Comercial	Multimedios Televisión, S.A. DE C.V.	XHMPUJ-TDT	15.2	6.2	México TV	Multiprogramación	2.3, 6	4.5, 6	Zapotlán Lagunas			
	Puebla	Puebla y Área Metropolitana	Televisión	Concesión Comercial		XHMPUJ-TDT	15.3	6.3	Teletrino	Multiprogramación	2.3, 6	4.5, 6	Zapotlán Lagunas			
	Puebla	Puebla	Televisión	Concesión Pública	Gobierno del Estado de Puebla	XHPUE-TDT	26	26.1	Puebla Comunicaciones	TDT	2.3, 6	4.5, 6	Santa Catarina Zapoquila, Zapotlán Lagunas			
	Puebla	Puebla	Televisión	Concesión Comercial	Radioherviera de México Norte, S.A. de C.V.	XHNKZ-TDT	47	9.1	Televisa Local	TDT	2.3	4.5, 6	Concepción Papalo, Cosolepeque, Santa Catarina Zapoquila, Santiago Chazumba			
	Puebla	Puebla	Televisión	Concesión Comercial	Televisa, S.A. de C.V.	XHTM-TDT	36	2.1	Las Estrellas	TDT	2.3, 6	4.5, 6, 7, 8	Concepción Papalo, Cosolepeque, San Martín Zatepec, Santa Catarina Zapoquila, Santiago Chazumba, Santos Reyes Yucuna, Zapotlán Lagunas			
	Puebla	Puebla	Televisión	Concesión Comercial	Televisa, S.A. de C.V.	XEX-TDT	42	5.1	Canal 5	TDT	2.3, 6	4.5, 6, 7, 8	Concepción Papalo, Cosolepeque, San Martín Zatepec, Santa Catarina Zapoquila, Santiago Chazumba, Santo Domingo Yucuna, Zapotlán Lagunas			
	Puebla	Puebla	Televisión	Concesión Comercial	Televisa, S.A. de C.V.	XHTEA-TDT	27	7.1	Azteca 7	TDT	2.3, 6	4.5, 6, 7, 8, 9	Concepción Papalo, Cosolepeque, San Martín Zatepec, Santa Catarina Zapoquila, Santiago Chazumba, Santos Reyes Papalo, Santos Reyes Yucuna, Siatayapam, Zapotlán Lagunas			
	Puebla	Puebla	Televisión	Concesión Comercial	Televisa, S.A. de C.V.	XHTEA-TDT	27.2	7.2	A+	Multiprogramación	2.3, 6	4.5, 6, 7, 8, 9	Concepción Papalo, Ixcatelaptec Nieves, San Juan Matepec, San Miguel Anahuacán, Santiago Ayuquilla, Santos Reyes Papalo, Santos Reyes Yucuna, Siatayapam, Zapotlán Lagunas			
	Puebla	Tehuacán	Televisión	Concesión Comercial	Televisión Azteca, S.A. de C.V.	XHTHP-TDT	40	7.1	Azteca 7	TDT Retransmiso	2.3, 4, 8	4.5, 9, 12	Concepción Papalo, Mazatlán Villa de Flores, San Antonio Naranjalpam, San Juan Bautista Jucuatlán, San Juan de los Rios, San Martín Tlapatlán, San Pedro Jocotipac, Santos Reyes Papalo, Tlaxián de Flores Magón			
	Puebla	Tehuacán	Televisión	Concesión Comercial	Televisión Azteca, S.A. de C.V.	XHTHP-TDT	40.2	7.2	A+	Multiprogramación	2.3, 4, 8	4.5, 9, 12	Concepción Papalo, Mazatlán Villa de Flores, San Antonio Naranjalpam, San Juan Bautista Jucuatlán, San Juan de los Rios, San Martín Tlapatlán, San Pedro Jocotipac, Santos Reyes Papalo, Tlaxián de Flores Magón			
	Puebla	Puebla	Televisión	Concesión Comercial	Televisión Azteca, S.A. de C.V.	XHPUR-TDT	24	1.1	Azteca Uno	TDT	2.3, 6	4.5, 6, 7, 8, 9	Concepción Papalo, Ixcatelaptec Nieves, San Juan Matepec, Santiago Ayuquilla, Santos Reyes Papalo, Santos Reyes Yucuna, Siatayapam, Zapotlán Lagunas			
	Puebla	Puebla	Televisión	Concesión Comercial	Televisión Azteca, S.A. de C.V.	XHPUR-TDT	24.2	1.2	ADN 40	Multiprogramación	2.3, 6	4.5, 6, 7, 8, 9	Concepción Papalo, Ixcatelaptec Nieves, San Juan Matepec, Santiago Ayuquilla, Santos Reyes Papalo, Santos Reyes Yucuna, Siatayapam, Zapotlán Lagunas			

N°	Estado/Dominio	Población / Localidad / Ubicación	Medio	Régimen	Nombre del concesionario / Licenciatario	Sígnal	Frecuencia / Canal	Número de la estación	Tipo de emisión	Cobertura estimada (km²)	Color tinte digital (NTSC)	Cobertura municipal	Cobertura en otras entidades y municipios	Transmisión por cable o vía satélite (antena parabólica)	Comentarios sobre el uso de la frecuencia
	Puebla	Tehuacán	Televisión	Concesión Comercial	Televisión Afiliada S.A. de C.V.	XHTH-TDT	28	Aérea Uno	TDT Retransmisor	2,3,4,8	4,5,9,12	Consejo Pápalo, Mazatlán Villa de Flores, San Antonio Naranjalguam, San Juan Bustuta Jayacalcán, San Juan de los Coas, San Martín Topileán, San Pedro Jucotitlán, Santos Reyes Papalo, Teixtlá de Flores Magón			
	Puebla	Tehuacán	Televisión	Concesión Comercial		XHTH-TDT	28.2	ADN 40	Multiprogramación	2,3,4,8	4,5,9,12	Consejo Pápalo, Mazatlán Villa de Flores, San Antonio Naranjalguam, San Juan Bustuta Jayacalcán, San Juan de los Coas, San Martín Topileán, San Pedro Jucotitlán, Santos Reyes Papalo, Teixtlá de Flores Magón			
	Puebla		Televisión	Concesión Público		XHOPPA-TDT	30	Canal Cabeceero	TDT	2,3,6	4,5,6	Zapotitlán Lagoonas			
	Puebla		Televisión	Concesión Público		XHOPPA-TDT	30.2	Canal Once	Multiprogramación	2,3,6	4,5,6	Zapotitlán Lagoonas			
	Puebla		Televisión	Concesión Público	Sistema Público de Radiodifusión del Estado Mexicano	XHOPPA-TDT	30.3	Canal 22	Multiprogramación	2,3,6	4,5,6	Zapotitlán Lagoonas			
	Puebla		Televisión	Concesión Público		XHOPPA-TDT	30.5	TV UNAM	Multiprogramación	2,3,6	4,5,6	Zapotitlán Lagoonas			
	Puebla	Tehuacán	Televisión	Concesión Público	Sistema Público de Radiodifusión del Estado Mexicano	XHTH-TDT	13	BPR	TDT	2,3,4,8	4,5,6,9,12	Consejo Pápalo, Mazatlán Villa de Flores, San Antonio Naranjalguam, San Juan Bustuta Jayacalcán, San Juan de los Coas, San Martín Topileán, San Pedro Jucotitlán, Santos Reyes Papalo, Teixtlá de Flores Magón, Tepicmerna Villa de Morelos			
	Puebla	Puebla y Área Metropolitana	Televisión	Concesión Comercial		XHCPL-TDT	21	Imagen Televisión	TDT	2,3,6	4,5,6	Santa Catarina Zapotitlán, Zapotitlán Lagoonas			
	Puebla	Puebla y Área Metropolitana	Televisión	Concesión Comercial	Cadena Tres I, S.A. de C.V.	XHCPL-TDT	21.2	Excalibur TV	Multiprogramación	2,3,6	4,5,6	Santa Catarina Zapotitlán, Zapotitlán Lagoonas			
	Versacruz		Radio	Concesión Comercial	Radio la Voz, S.A. de C.V.	XHEVZ-FM	93.9 MHz	Radio Voz	FM	1,2,4,5,7	1,3,4,9,10,11,17,18,19	El Barrio de la Soledad, Huastla de Jimenez, León de Juárez, Matías Romero Avelandado, San Juan Cosziquapan, San Juan Coscoacán, San Juan Laguna, San Juan Mazatlán, San Juan Peñoles, San Pedro Coscopec, Santa María Adelapoc, Santa María Guadalupe, Santiago Comandín, Santiago Chayupan, Santiago Jovero, Santiago Zacaquapan, Tlaxianguan Villa de Morelos			
	Versacruz		Radio	Concesión Social	Comunidad, Educación y Valores, A.C.	XHCAY-FM	102.9 MHz		FM	1,2,4,5,7	3,4,9,10,11,17,18	Matías Romero Avelandado, San Juan Coscoacán, San Pedro Coscopec, Santa María Adelapoc, Santiago Zacaquapan, Tlaxianguan Villa de Morelos			
	Versacruz		Radio	Concesión Comercial	Transmisor Regional Radio Fórmula, S.A. de C.V.	XHAUR-FM	89.1 MHz	Radio Fórmula	FM	1,2,4,5	1,2,3,4,5,9,10,17	Acitlán de Pérez Figueroa, Capulápan de Méndez, San Francisco Chapulapa, San Francisco Huehuatlán, San Jacinto Texcatl, San Lorenzo Cuaucoacuililla, Santa Ana Ahotehuacan, Santiago Carollán, Teixtlá de Flores Magón			
	Versacruz		Radio	Concesión Comercial	José Luis Oliva Meza	XETP-AM XHTP-FM	1380 KHz 95.3 MHz	Sensación FM	Combo	1,2,4	1,2,3,4,9	Acitlán de Pérez Figueroa, Cordoba, Loma Bonita, San José Chiltepec, San Juan Bustuta Tulucapoc, San Miguel Yotatipéc, Santa María Chichuca, Santa María Juatacapoc, Santiago Camandín			
	Versacruz	Boa del Río	Radio	Concesión Comercial	Radio Herencia, S.A.	XHRVF-FM	94.1 MHz	Hv 310 Am	FM	1,2,4,5	1,3,4,9,10	Acitlán de Pérez Figueroa, Capulápan de Méndez, San Francisco Chapulapa, San Francisco Huehuatlán, San Lorenzo Cuaucoacuililla, San Lucas Zozuatlan, Santa Ana Acetahuacan, Santiago Camandín			
	Versacruz	Boa del Río	Radio	Concesión Comercial	Radio Jarocha, S.A.	XJEL-FM	90.1 MHz	Lafradio	FM	1,2,4,5	1,3,4,9,10	Acitlán de Pérez Figueroa, Capulápan de Méndez, San Francisco Chapulapa, San Francisco Huehuatlán, San Lorenzo Cuaucoacuililla, San Lucas Zozuatlan, Santa Ana Acetahuacan, Santiago Camandín			
	Versacruz	Boa del Río	Radio	Concesión Comercial	Eco de Salvamento, S.A.	XSL-FM	99.1 MHz	La U de Versacruz	FM	1,2,4,5	1,3,4,9,10	Acitlán de Pérez Figueroa, Capulápan de Méndez, San Francisco Chapulapa, San Francisco Huehuatlán, Santi Lorenzo Cuaucoacuililla, San Lucas Zozuatlan, Santa Ana Acetahuacan, Santiago Camandín			

5

Catálogo de las emisoras de radio y televisión del estado de Chiapas

Emisoras que se ven y escuchan en la entidad														Transmisión en HD 18 horas (hora de inicio)		Cuenta administrada para transmisión en inglés o en algún idioma	
N°	Estado / Domicilio	Población / Localidad / Ubicación	Medio	Régimen	Nombre del concesionario / propietario	Signo	Frecuencia / Canal	Frecuencia / Canal Virtual	Nombre de la estación	Tipo de emisión	Cobertura digital Federal	Cobertura distrital local	Cobertura municipal	Cobertura en otras entidades y municipios			
	Veracruz	Cosoleacaque	Radio	Concesión Comercial	Radiodifusora XEAPQ-AM, S.A. de C.V.	XIAPQ-FM	88.5 MHz		Méxicali Estéreo/Normalitas	FM	1, 2, 4, 5, 7	3, 9, 10, 11, 17, 18	San Juan Cotzcozón, San Pedro Ocotépeque, Santa María Aolepeque, Tononápeque, Villa de Moriones		Lunes a Domingo: 06:00 a 22:59 hrs. 17 horas		
	Veracruz	Cosoleacaque	Radio	Concesión Comercial	Radiodifusora XEIMI, S.A. de C.V.	XIEMI-FM	105.7 MHz		La Poderosa	FM	1, 2, 4, 5, 7	3, 9, 10, 11, 17, 18	San Juan Cotzcozón, San Pedro Ocotépeque, Santa María Aolepeque, Tononápeque, Villa de Moriones		Lunes a Domingo: 06:00 a 22:59 hrs. 17 horas		
	Veracruz	Cuquohapán Foth	Radio	Concesión Comercial	Radio Espectáculo, S.A.	XEPH-AM XIHP-FM	1190 MHz 100.3 MHz		La Comadre	Combo	1, 2	1, 2, 3, 4	Acadlén de Pérez Figueroa, Coscatlán, Loma Bonita		Lunes a Domingo: 06:00 a 22:59 hrs. 17 horas		
	Veracruz	Fortín de las Flores	Radio	Concesión Comercial	Frecuencia Modulada de Fortín, S.A. de C.V.	XIFT-FM	89.5 MHz		Los 40 Principales	FM	1, 2, 4	1, 2, 3, 4, 9	Acadlén de Pérez Figueroa, Coscatlán, Loma Bonita, San José Independencia, San Juan Bautista, Tuxtepec, San Miguel Santiago, Santa María Chichoté				
	Veracruz	Itzamalillo	Radio	Concesión Comercial	XEOV, S.A.	XHOV-FM	97.3 MHz		La Pícea	FM	1, 2	1, 3, 4	Acadlén de Pérez Figueroa, Coscatlán		Lunes a Domingo: 06:00 a 21:59 hrs. 16 horas		
	Veracruz	Itzamalillo	Radio	Concesión Comercial	Radio Orizaba, S.A.	XITO-FM	101.3 MHz		La O Internacional, La O Orizabatl	FM	1, 2	1, 3, 4	Acadlén de Pérez Figueroa, Coscatlán		Lunes a Sábado: 06:00 a 22:59 hrs. 16 horas Domingos: 06:00 a 21:59 hrs. 16 horas		
	Veracruz	Minatitlán	Radio	Concesión Comercial	Radio Mira, S.A.	XIHM-FM	95.3 MHz		Radio Mira	FM	1, 2, 4, 5, 7	3, 4, 9, 10, 11, 17, 18	Itzamal de Juárez, Mateo Romero Asendado, San Juan Cotzcozón, San Pedro Ocotépeque, Santa María Aolepeque, Santiago Choupan, Tononápeque, Villa de Moriones		Lunes a Domingo: 06:00 a 22:59 hrs. 17 horas		
	Veracruz	Minatitlán	Radio	Concesión Comercial	Oscar Bravo, S.A. de C.V.	XSMV-AM XMTV-FM	1260 MHz 100.9 MHz		El Lobo de Mira	Combo	1, 2, 4, 5, 7	3, 9, 10, 11, 17, 18	San Juan Cotzcozón, San Pedro Ocotépeque, Santa María Aolepeque, Tononápeque, Villa de Moriones		Lunes a Domingo: 06:00 a 22:59 hrs. 17 horas		
	Veracruz	Nancital	Radio	Concesión Comercial	Radiodifusora XEJFA-AM, S.A. de C.V.	XIJFA-FM	99.3 MHz		Me Buena	FM	1, 2, 4, 5, 7	3, 4, 9, 10, 11, 17, 18	San Juan Cotzcozón, San Pedro Ocotépeque, Santa María Aolepeque, Tononápeque, Villa de Moriones				
	Veracruz	Nancital	Radio	Concesión Comercial	Radiodifusora XEGB, S.A. de C.V.	XIGB-FM	103.5 MHz		W Radio	FM	1, 2, 4, 5, 7	3, 4, 9, 10, 11, 17, 18	San Juan Cotzcozón, San Pedro Ocotépeque, Santa María Aolepeque, Tononápeque, Villa de Moriones				
	Veracruz	Orizaba	Radio	Concesión Comercial	Ana Cristina Peláez Domínguez	XIORA-FM	99.3 MHz		ORI Stereo	FM	1, 2, 4, 5	1, 2, 3, 4, 9, 10	Acadlén de Pérez Figueroa, Coscatlán, Loma Bonita, San José Independencia, San Juan Bautista, Tuxtepec, San Lucas Ojital, San Miguel Xuytatlán, San Pedro Istán				
	Veracruz	Pedraza Negras	Radio	Concesión Comercial	Radio Emisor Comercial XEON, S.A.	XIGN-FM	95.3 MHz		La Ogante	FM	1, 2, 4, 5	1, 2, 3, 4, 9, 10, 17	Acadlén de Pérez Figueroa, Cuquohapán de Méndez, Huastec, Huastec de Jiménez, San Francisco Chupulapa, San Lorenzo Cuauemulilla, Santiago Camotlán, Santiago Tuxtutongo				
	Veracruz	Pueblo de las Flores	Radio	Concesión Comercial	XENC, S.A.	XIENC-FM	104.5 MHz		KE Buena/Canal 70	FM	1, 2	1, 4	Acadlén de Pérez Figueroa, Coscatlán		Lunes a Domingo: 06:00 a 21:59 hrs. 16 horas		

Emisoras que se ven y escuchan en la entidad

Catálogo de las emisoras de radio y televisión del estado de Oaxaca

N°	Estado / Domicilio	Población / Localidad / Municipio	Medio	Régimen	Nombre del concesionario / propietario	Signo	Frecuencia / Canal	Frecuencia / Canal	Nombre de la estación	Tipo de emisora	Cobertura digital (Módulos)	Cobertura de la población	Cobertura municipal	Cobertura en otras ciudades y municipios	Transmisión de la señal (horas de transmisión)	Cuenta administrativa para transmisión en línea o en alguna lengua
	Veracruz	Pueblo de las Flores	Radio	Concesión Comercial	Radio Forti, S.A.	XKRG-FM	107.5 MHz		ABC Radio (La Saddle desde México)	FM	1, 2	1, 4	Acadán de Pérez Figueroa, Cordoba		Lunes a Domingo: 06:00 a 21:59 hrs. 16 horas	
	Veracruz	Pueblo de Santa Leticia	Radio	Concesión Comercial	Radio Variedades, S.A. de C.V.	XHYV-FM	94.5 MHz		La Invasora	FM	1, 2, 4	1, 2, 3, 4, 9	Acadán de Pérez Figueroa, Cordoba, Loma Bonita		Lunes a Viernes: 06:00 a 21:59 hrs. 16 horas Sábado: 06:00 a 21:59 hrs. 16 horas Domingo: 06:00 a 21:59 hrs. 14 horas	
	Veracruz	San Andrés Tuxtla	Radio	Concesión Comercial	Radio Orde de los Tuxtlas, S.A. de C.V.	XHQO-FM	103.9 MHz		Radio Alegría	FM	1, 2, 4, 5, 7	1, 2, 3, 4, 8, 10, 11, 17, 18	Reurcón Cuicatlan, Capulálgam de Méndez, Huatla de Jiménez, Loma Bonita, San Juan Cotzcoán, San Juan Laguna, San Juan Petalpet, San Lucas Camotlán, San Pedro Ocotepet, Santa María Adupepet, Santiago Camotlán, Santiago Yaveo, Totonape, Villa de Morelos		Lunes a Domingo: 06:00 a 21:59 hrs. 16 horas	
	Veracruz	San Andrés Tuxtla	Radio	Concesión Comercial	La Primerelina, S.A. de C.V.	XHSN-FM	92.7 MHz		La Primerelina	FM	1, 5	1, 2, 3, 10	Loma Bonita, San José Chilapepet, San Juan Bautista Tuxtepet, San Miguel Soyaltepec			
	Veracruz	Tierra Blanca	Radio	Concesión Comercial	Gilberto Rodón Hualt' Daz	XHUF-FM	100.1 MHz		Radio Max Radio Benavén	FM	1, 2, 4, 5	1, 2, 3, 4, 8, 10	Acadán de Pérez Figueroa, Capulálgam de Méndez, Cuicatlan, Huatlapet, San Francisco Chapulapa, San Juan Bautista Tuxtepet, San Lorenzo Cuamantolilla, San Miguel Soyaltepec, Santiago Tuxtalo, Villa Talpa de Calero		Lunes a Domingo: 06:00 a 21:59 hrs. 14 horas	
	Veracruz	Tierra Blanca	Radio	Concesión Comercial	XETIV-AM, S.A. de C.V.	XHTB-FM	103.9 MHz		La Poderosa	FM	1, 2, 4, 5	1, 2, 3, 4, 8, 10	Acadán de Pérez Figueroa, Capulálgam de Méndez, Cuicatlan, Huatlapet, San Francisco Chapulapa, San Juan Bautista Tuxtepet, San Lorenzo Cuamantolilla, San Miguel Soyaltepec, Santiago Tuxtalo, Villa Talpa de Calero			
	Veracruz	Tuxtalo	Radio	Permiso	La Comunidad Unida por su Cultura, A.C.	XHTLAC-FM	93.7 MHz		SD	FM	1, 2, 4, 5	1, 2, 3, 4, 8, 10, 17	Capulálgam de Méndez, Huatlapet, San Francisco Chapulapa, San Lorenzo Cuamantolilla, San Miguel Ametlán, San Miguel Soyaltepec, Santa Ana Aledéhuena, Santiago Camotlán, Totonape, Villa de Morelos			
	Veracruz	Tres Valles	Radio	Concesión Social	Comunidad, Educación y Valores, A.C.	XHTRES-FM	97.9 MHz			FM	1, 2, 4, 5	1, 2, 3, 4, 8, 10, 17	Acadán de Pérez Figueroa, Capulálgam de Méndez, Cuicatlan, Huatlapet, San Francisco Chapulapa, San Juan Bautista Tuxtepet, San Lorenzo Cuamantolilla, San Miguel Soyaltepec, Santiago Tuxtalo, Villa Talpa de Calero			
	Veracruz	Veracruz	Radio	Concesión Comercial	XEQT, S.A.	XEQT-AM XEQT-FM	95.9 MHz 100.9 MHz		La Poderosa	Combo	1, 2, 4, 5	1, 3, 4, 8, 10	Acadán de Pérez Figueroa, Capulálgam de Méndez, Cuicatlan, Huatlapet, San Francisco Chapulapa, San Juan Bautista Tuxtepet, San Lorenzo Cuamantolilla, San Miguel Soyaltepec, Santa Ana Aledéhuena, Santiago Camotlán, Villa Talpa de Calero			
	Veracruz	Veracruz	Radio	Concesión Comercial	Radio Mil del Pueblo, S.A. de C.V.	XKCS-FM	103.7 MHz		Amor	FM	1, 2, 4, 5	1, 2, 3, 4, 8, 10, 17	Acadán de Pérez Figueroa, Capulálgam de Méndez, San Francisco Huatlapet, San Lorenzo Cuamantolilla, San Lucas Zozolapan, Santiago Camotlán			
	Veracruz	Veracruz	Radio	Concesión Comercial	Cadena Regional Radio Fórmula, S.A. de C.V.	XRET-FM	100.1 MHz		Radio Fórmula Veracruz	FM	1, 2, 4, 5	1, 2, 3, 4, 8, 10	Acadán de Pérez Figueroa, Capulálgam de Méndez, San Francisco Chapulapa, San Francisco Huatlapet, San Lorenzo Cuamantolilla, San Lucas Zozolapan, Santa Ana Aledéhuena, Santiago Camotlán			
	Veracruz	Veracruz	Radio	Concesión Comercial	XEFM, S.A.	XEFM-FM	94.9 MHz		La Mayra Tropical	FM	1, 2, 4, 5	1, 2, 3, 4, 8, 10	Acadán de Pérez Figueroa, Capulálgam de Méndez, San Francisco Chapulapa, San Francisco Huatlapet, San Lorenzo Cuamantolilla, San Lucas Zozolapan, Santa Ana Aledéhuena, Santiago Camotlán			
	Veracruz	Veracruz	Radio	Concesión Comercial	Radio XHIL, S. de R.L. de C.V.	XHIL-FM	88.5 MHz		La Comate	FM	1, 2, 4, 5	1, 2, 3, 4, 8, 10	Acadán de Pérez Figueroa, Capulálgam de Méndez, San Francisco Chapulapa, San Francisco Huatlapet, San Lorenzo Cuamantolilla, San Lucas Zozolapan, Santa Ana Aledéhuena, Santiago Camotlán			

Catálogo de las emisoras de radio y televisión del estado de Oaxaca

[illegible]

510

511

[illegible]

Emisora que se ven y escuchan en la entidad

Catálogo de las emisoras de radio y televisión del estado de Puebla

Nº	Estado / Zona/ Ciudad	Indicador / Localidad / Ubicación	Medio	Régimen	Nombre del concesionario / permisionario	Signa	Frecuencia / Canal	Remarcos / Canal Virtual	Nombre de la estación	Tipos de emisoras	Cobertura efectiva Nacional	Cobertura distrital/local	Cabecera municipal	Cobertura efectiva en municipios	Horario de emisión de la programación	Como institución para transmitir programas de interés social
1	Puebla	Acatlán de Osorio	Radio	Concesión Comercial	Luis Fernando Alvarez Lazo	MPA2-FM	97.1 MHz		S/D	FM	4, 14, 15	22, 34	Acatlán, Amozoc, Coatepec, Chila, Guadalupe, Huixtla, San Jerónimo, Xicatlán, San Rafael Arriaga, San Pedro Yobixtlahuaca, Santa Inés Atlixtepec, Tlaxiotepec de Guerrero, Yajalatlán de Zaragoza	Desde las Cofradías, San José Atlixtepec, Santiago Atlixtepec, Santiago Chiriquilla		
2	Puebla	Acatlán de Osorio	Radio	Concesión Comercial	Conrado Corporativo, S.A. de C.V.	MPO2-FM	94.5 MHz		S/D	FM	FM Triunfovalle, mapa de mesa de cobertura	FM Triunfovalle, mapa de mesa de cobertura	Acatlán de Osorio	PF Triunfovalle, mapa de mesa de cobertura		
3	Puebla	Atlixtepec, Chignahuapan, Zozocoland	Radio	Concesión Comercial	Mario Oscar Betela Véliz	MPC2-FM	88.3 MHz		S/D	FM	1, 2	1, 2, 3, 4	Atlixtepec, Atlixtepec, Chignahuapan, Chignahuapan, Francisco Z. Merín, Tlaxiá, Venustiano Carrasco, Zozocoland	Atlixtepec, Atlixtepec, Chignahuapan, Chignahuapan, Francisco Z. Merín, Tlaxiá, Venustiano Carrasco, Zozocoland		
4	Puebla	Atlixtepec	Radio	Concesión Comercial	Radio X.H.V.F.M., S.A. de C.V.	XHVP-FM	101.3 MHz		La movida	FM	2, 5, 6, 7, 8, 9, 10, 11, 12, 13, 14, 15	1, 2, 3, 4, 5, 6, 7, 8, 9, 10, 11, 12, 13, 14, 15	Atlixtepec, Atlixtepec, Chignahuapan, Chignahuapan, Francisco Z. Merín, Tlaxiá, Venustiano Carrasco, Zozocoland	Atlixtepec, Atlixtepec, Chignahuapan, Chignahuapan, Francisco Z. Merín, Tlaxiá, Venustiano Carrasco, Zozocoland		
5	Puebla	Atlixtepec, Huixtla, Huixtla, Huixtla	Radio	Concesión Comercial	Univision Puebla, S.A. de C.V.	XHUP-FM	91.7 MHz		S/D	FM	1, 2	1, 2, 3, 4	Atlixtepec, Atlixtepec, Chignahuapan, Chignahuapan, Francisco Z. Merín, Tlaxiá, Venustiano Carrasco, Zozocoland	Atlixtepec, Atlixtepec, Chignahuapan, Chignahuapan, Francisco Z. Merín, Tlaxiá, Venustiano Carrasco, Zozocoland		
6	Puebla	Cd. Sanluis	Radio	Concesión Comercial	Vision Nueva del Estado de Puebla	XHUL-FM	93.5 MHz		No buena	FM	2, 4, 6, 7, 8, 9, 14, 15, 16, 17, 18, 19, 20, 21, 22, 23	3, 4, 6, 7, 8, 9, 14, 15, 16, 17, 18, 19, 20, 21, 22, 23	Atlixtepec, Atlixtepec, Chignahuapan, Chignahuapan, Francisco Z. Merín, Tlaxiá, Venustiano Carrasco, Zozocoland	Atlixtepec, Atlixtepec, Chignahuapan, Chignahuapan, Francisco Z. Merín, Tlaxiá, Venustiano Carrasco, Zozocoland		
7	Puebla	Chignahuapan	Radio	Concesión Pública	Benemérita Universidad Autónoma de Puebla	XHCH-FM	104.3 MHz		Radio BUAP Chignahuapan	FM	1, 2	2, 3, 4	Atlixtepec, Chignahuapan, Zozocoland	Atlixtepec, Chignahuapan, Zozocoland		
8	Puebla	Chignahuapan	Radio	Concesión Comercial	Radio Impacto, S.A.	XHCL-FM	99.7 MHz		Radio Impacto	FM	2, 3, 8	4, 5, 6	Atlixtepec, Chignahuapan, Chignahuapan, Francisco Z. Merín, Tlaxiá, Venustiano Carrasco, Zozocoland	Atlixtepec, Chignahuapan, Chignahuapan, Francisco Z. Merín, Tlaxiá, Venustiano Carrasco, Zozocoland		
9	Puebla	Cuicatlan de Angahuan	Radio	Concesión Pública	Comisión Nacional para el Desarrollo de los Pueblos Indígenas	XECOTZ-AM	1330 MHz		La Voz de la Sierra Negra	AM	1, 2, 3, 8	1, 2, 3, 4, 5, 6	Atlixtepec, Chignahuapan, Chignahuapan, Francisco Z. Merín, Tlaxiá, Venustiano Carrasco, Zozocoland	Atlixtepec, Chignahuapan, Chignahuapan, Francisco Z. Merín, Tlaxiá, Venustiano Carrasco, Zozocoland		SI
10	Puebla	Huixtla, Huixtla	Radio	Concesión Comercial	Radio Nueva Generación, S.A.	XHENG-FM	97.5 MHz		La Unión 97.5 de Huixtla	FM	1, 2	1, 2, 3, 4	Atlixtepec, Atlixtepec, Chignahuapan, Chignahuapan, Francisco Z. Merín, Tlaxiá, Venustiano Carrasco, Zozocoland	Atlixtepec, Atlixtepec, Chignahuapan, Chignahuapan, Francisco Z. Merín, Tlaxiá, Venustiano Carrasco, Zozocoland		
11	Puebla	Ixcatepec de Matamoros	Radio	Concesión Comercial	Luis Francisco Ferris Rosa	XELFFS-AM	980 MHz		S/D	AM	2, 5, 6, 7, 8, 9, 10, 11, 12, 13, 14	2, 5, 6, 7, 8, 9, 10, 11, 12, 13, 14	Atlixtepec, Atlixtepec, Chignahuapan, Chignahuapan, Francisco Z. Merín, Tlaxiá, Venustiano Carrasco, Zozocoland	Atlixtepec, Atlixtepec, Chignahuapan, Chignahuapan, Francisco Z. Merín, Tlaxiá, Venustiano Carrasco, Zozocoland		

Catálogo de las emisoras de radio y televisión del estado de Puebla

[illegible]

Catálogo de las emisoras de radio y televisión del estado de Puebla

[illegible]

Catálogo de las emisoras de radio y televisión del estado de Puebla

[illegible]

Catálogo de las emisoras de radio y televisión del estado de Puebla

[illegible]

[illegible]

[illegible]

521

[illegible]

Catálogo de las emisoras de radio y televisión del estado de Puebla

[illegible]

Catálogo de las emisoras de radio y televisión del estado de Puebla

[illegible]

Carlana Treas I S A de CV

[illegible]

[illegible]

[illegible]

Catálogo de las emisoras de radio y televisión del estado de Puebla

N°	Estado / Zona de Salud	Radiofrecuencia / Ubicación	Modo	Regimen	Nombre del concesionario / permisionario	Signa	Frecuencia / Canal	Frecuencia / Canal	Numero de la estación	Tipo de emisor	Colectores distribuidos	Cableadora municipal	Colectores en otras entidades	Resumen de meses de transmisión en el mes de agosto 2017
	Hidalgo	Tulancingo	Radio	Concesión Comunal	Unión Radio Tulancingo, S.A. de C.V.	XHTNG-FM	102.3 MHz	FMI	Una Digital Tulancingo	FMI	1, 2, 3, 4, 6, 11, 12, 21			
	Hidalgo	Imixtliapan	Radio	Concesión Pública	Gobierno del Estado de Hidalgo	XHDJN	96.3 MHz	FMI	Radio Municipal	FMI	1, 2, 3, 4, 6, 11, 12, 21			
	Hidalgo	San Bartolomé Tulancingo	Radio	Concesión Pública	Gobierno del Estado de Hidalgo	XHPEC-FM	103.3 MHz	FMI	Sono Amovida	FMI	1			
	Hidalgo	Tenexepaco	Radio	Concesión Pública	Gobierno del Estado de Hidalgo	XHAPJ-FM	108.3 MHz	FMI	SD	FMI	1, 2, 3, 4, 6, 11, 12, 21			
	Hidalgo	Tepeapulco	Televisión	Concesión Pública	Gobierno del Estado de Hidalgo	XHTUD-TDT	23	TDT	Hidalgo Radio y Televisión	TDT	1, 2, 3, 4, 6, 11, 12, 21			
	Hidalgo	Tulancingo	Televisión	Concesión Pública	Gobierno del Estado de Hidalgo	XHTUD-TDT	47	TDT	Hidalgo Radio y Televisión	TDT	1, 2, 3, 4, 6, 11, 12, 21			
	Hidalgo	Imixtliapan	Televisión	Concesión Pública	Gobierno del Estado de Hidalgo	XHAKAT-TDT	22	TDT	Hidalgo Radio y Televisión	TDT	1, 2, 3, 4, 6, 11, 12, 21			
	Hidalgo	Tulancingo	Televisión	Concesión Comunal	Televisión, S.A. de C.V.	XHTWA-TDT	91	TDT	Los Estrellas	TDT	1, 2, 3, 4, 6, 11, 12, 21			
	Hidalgo	Tulancingo	Televisión	Concesión Comunal	Televisión, S.A. de C.V.	XHTWA-TDT	91.2	TDT	Canal 5	Multimedios	1, 2			
	Hidalgo	Tulancingo	Televisión	Concesión Comunal	Televisión, S.A. de C.V.	XHTWA-TDT	91.2	TDT	Canal 5	Multimedios	1, 2			
	Hidalgo	Tulancingo	Televisión	Concesión Comunal	Televisión, S.A. de C.V.	XHTWA-TDT	46.2	TDT	Canal 7	Multimedios	1, 2			
	Hidalgo	Pachuca	Televisión	Concesión Pública	Salvame Niños de la Nefotización del Estado Mexicano	XHPEPA-TDT	13	TDT	SD	TDT	1, 2, 3, 4, 6, 11, 12			
	México	Tlaxiapa	Radio	Concesión Comunal	Radio Red S.A. de C.V.	XERED-AM	1110 MHz	AM	Radio Red AM	AM	1, 2, 3, 4, 6, 11, 12			
	México	Atlixpala, Cuicatlan local, Tlaxiapa y Villa de Guadalupe	Televisión	Concesión Pública	Gobierno del Estado de México	XHPTD-TDT	34	TDT	Radio 7 Televisión Mexiquense	TDT	1, 2, 3, 4, 6, 11, 12			
	México	Toluca	Televisión	Concesión Comunal	Televisión, S.A. de C.V.	XHTEM-TDT	27	TDT	Adios Uno	TDT	1, 2, 3, 4, 6, 11, 12			
	México	Toluca	Televisión	Concesión Comunal	Televisión, S.A. de C.V.	XHTEM-TDT	27.2	TDT	ADN 40	Multimedios	1, 2, 3, 4, 6, 11, 12			
	Morelos	Axtatlan	Radio	Concesión Comunal	Grupo de Medios, S.A. de C.V.	XHASAM-FM	107.3 MHz	FMI	Radio Cometa	FMI	1, 2, 3, 4, 6, 11, 12			
	Morelos	Cuicatlan	Radio	Concesión Pública	Gobierno del Estado de México	XECTW-AM	1590 MHz	Reservante	Radio Cuicatlan	Reservante	1, 2			
	Morelos	Cuicatlan	Radio	Concesión Comunal	Maria Cristina Rivas Morales	XHCOM-FM	108.3 MHz	SD	Estadio Latina	FMI	1, 2, 3, 4, 6, 11, 12			
	Morelos	Cuicatlan	Radio	Concesión Comunal	XHCOM-FM, S.A. de C.V.	XHCOM-FM	108.3 MHz	SD	La Temerosa	FMI	1, 2, 3, 4, 6, 11, 12			
	Morelos	Cuicatlan	Radio	Permiso	Universidad Autónoma del Estado de México	XHCOM-FM	89.7 MHz	FMI	URM Cuicatlan	FMI	1, 2, 3, 4, 6, 11, 12			
	Morelos	Cuicatlan	Radio	Concesión Comunal	Radio de Cuicatlan, S.A. de C.V.	XHCOM-FM	101.3 MHz	FMI	La Cometa	FMI	1, 2, 3, 4, 6, 11, 12			

Catálogo de las emisoras de radio y televisión del estado de Puebla

N°	Estado / Donat-Reda	Polifónica / (co)analiza / (co)analiza	Modo	Algoritmo	Nombre del concesionario / propietario	Signa	Frecuencia / UHF	Resolución / Resolución	Resolución / Resolución	Nombre de la estación	Tip de emisión	Coordenada de la estación	Cobertura de la estación	Cobertura municipal	Coordinada en las entidades (latitud y longitud)	Resolución de la estación	Coordinada en las entidades (latitud y longitud)
	Morelia	Cuarentena	Radio	Conexión Comunal	XEW-F, S.A.	XEW-F AM	640 MHz			SD	AM	24.5, 6.7, 8.9, 10.1, 12.13, 15.1, 17.1, 19.1, 21.1, 23.1, 25.1, 27.1, 29.1, 31.1, 33.1, 35.1, 37.1, 39.1, 41.1, 43.1, 45.1, 47.1, 49.1, 51.1, 53.1, 55.1, 57.1, 59.1, 61.1, 63.1, 65.1, 67.1, 69.1, 71.1, 73.1, 75.1, 77.1, 79.1, 81.1, 83.1, 85.1, 87.1, 89.1, 91.1, 93.1, 95.1, 97.1, 99.1, 101.1, 103.1, 105.1, 107.1, 109.1, 111.1, 113.1, 115.1, 117.1, 119.1, 121.1, 123.1, 125.1, 127.1, 129.1, 131.1, 133.1, 135.1, 137.1, 139.1, 141.1, 143.1, 145.1, 147.1, 149.1, 151.1, 153.1, 155.1, 157.1, 159.1, 161.1, 163.1, 165.1, 167.1, 169.1, 171.1, 173.1, 175.1, 177.1, 179.1, 181.1, 183.1, 185.1, 187.1, 189.1, 191.1, 193.1, 195.1, 197.1, 199.1, 201.1, 203.1, 205.1, 207.1, 209.1, 211.1, 213.1, 215.1, 217.1, 219.1, 221.1, 223.1, 225.1, 227.1, 229.1, 231.1, 233.1, 235.1, 237.1, 239.1, 241.1, 243.1, 245.1, 247.1, 249.1, 251.1, 253.1, 255.1, 257.1, 259.1, 261.1, 263.1, 265.1, 267.1, 269.1, 271.1, 273.1, 275.1, 277.1, 279.1, 281.1, 283.1, 285.1, 287.1, 289.1, 291.1, 293.1, 295.1, 297.1, 299.1, 301.1, 303.1, 305.1, 307.1, 309.1, 311.1, 313.1, 315.1, 317.1, 319.1, 321.1, 323.1, 325.1, 327.1, 329.1, 331.1, 333.1, 335.1, 337.1, 339.1, 341.1, 343.1, 345.1, 347.1, 349.1, 351.1, 353.1, 355.1, 357.1, 359.1, 361.1, 363.1, 365.1, 367.1, 369.1, 371.1, 373.1, 375.1, 377.1, 379.1, 381.1, 383.1, 385.1, 387.1, 389.1, 391.1, 393.1, 395.1, 397.1, 399.1, 401.1, 403.1, 405.1, 407.1, 409.1, 411.1, 413.1, 415.1, 417.1, 419.1, 421.1, 423.1, 425.1, 427.1, 429.1, 431.1, 433.1, 435.1, 437.1, 439.1, 441.1, 443.1, 445.1, 447.1, 449.1, 451.1, 453.1, 455.1, 457.1, 459.1, 461.1, 463.1, 465.1, 467.1, 469.1, 471.1, 473.1, 475.1, 477.1, 479.1, 481.1, 483.1, 485.1, 487.1, 489.1, 491.1, 493.1, 495.1, 497.1, 499.1, 501.1, 503.1, 505.1, 507.1, 509.1, 511.1, 513.1, 515.1, 517.1, 519.1, 521.1, 523.1, 525.1, 527.1, 529.1, 531.1, 533.1, 535.1, 537.1, 539.1, 541.1, 543.1, 545.1, 547.1, 549.1, 551.1, 553.1, 555.1, 557.1, 559.1, 561.1, 563.1, 565.1, 567.1, 569.1, 571.1, 573.1, 575.1, 577.1, 579.1, 581.1, 583.1, 585.1, 587.1, 589.1, 591.1, 593.1, 595.1, 597.1, 599.1, 601.1, 603.1, 605.1, 607.1, 609.1, 611.1, 613.1, 615.1, 617.1, 619.1, 621.1, 623.1, 625.1, 627.1, 629.1, 631.1, 633.1, 635.1, 637.1, 639.1, 641.1, 643.1, 645.1, 647.1, 649.1, 651.1, 653.1, 655.1, 657.1, 659.1, 661.1, 663.1, 665.1, 667.1, 669.1, 671.1, 673.1, 675.1, 677.1, 679.1, 681.1, 683.1, 685.1, 687.1, 689.1, 691.1, 693.1, 695.1, 697.1, 699.1, 701.1, 703.1, 705.1, 707.1, 709.1, 711.1, 713.1, 715.1, 717.1, 719.1, 721.1, 723.1, 725.1, 727.1, 729.1, 731.1, 733.1, 735.1, 737.1, 739.1, 741.1, 743.1, 745.1, 747.1, 749.1, 751.1, 753.1, 755.1, 757.1, 759.1, 761.1, 763.1, 765.1, 767.1, 769.1, 771.1, 773.1, 775.1, 777.1, 779.1, 781.1, 783.1, 785.1, 787.1, 789.1, 791.1, 793.1, 795.1, 797.1, 799.1, 801.1, 803.1, 805.1, 807.1, 809.1, 811.1, 813.1, 815.1, 817.1, 819.1, 821.1, 823.1, 825.1, 827.1, 829.1, 831.1, 833.1, 835.1, 837.1, 839.1, 841.1, 843.1, 845.1, 847.1, 849.1, 851.1, 853.1, 855.1, 857.1, 859.1, 861.1, 863.1, 865.1, 867.1, 869.1, 871.1, 873.1, 875.1, 877.1, 879.1, 881.1, 883.1, 885.1, 887.1, 889.1, 891.1, 893.1, 895.1, 897.1, 899.1, 901.1, 903.1, 905.1, 907.1, 909.1, 911.1, 913.1, 915.1, 917.1, 919.1, 921.1, 923.1, 925.1, 927.1, 929.1, 931.1, 933.1, 935.1, 937.1, 939.1, 941.1, 943.1, 945.1, 947.1, 949.1, 951.1, 953.1, 955.1, 957.1, 959.1, 961.1, 963.1, 965.1, 967.1, 969.1, 971.1, 973.1, 975.1, 977.1, 979.1, 981.1, 983.1, 985.1, 987.1, 989.1, 991.1, 993.1, 995.1, 997.1, 999.1, 1001.1, 1003.1, 1005.1, 1007.1, 1009.1, 1011.1, 1013.1, 1015.1, 1017.1, 1019.1, 1021.1, 1023.1, 1025.1, 1027.1, 1029.1, 1031.1, 1033.1, 1035.1, 1037.1, 1039.1, 1041.1, 1043.1, 1045.1, 1047.1, 1049.1, 1051.1, 1053.1, 1055.1, 1057.1, 1059.1, 1061.1, 1063.1, 1065.1, 1067.1, 1069.1, 1071.1, 1073.1, 1075.1, 1077.1, 1079.1, 1081.1, 1083.1, 1085.1, 1087.1, 1089.1, 1091.1, 1093.1,					

Catálogo de las emisoras de radio y televisión del estado de Puebla

[illegible]

541

Catálogo de las emisoras de radio y televisión del estado de Puebla

[illegible]

Catálogo de las emisoras de radio y televisión del estado de Puebla

[illegible]

544

<p> <input type="checkbox"/> Yes <input type="checkbox"/> No <input type="checkbox"/> Not sure </p>	<p> <input type="checkbox"/> Yes <input type="checkbox"/> No <input type="checkbox"/> Not sure </p>
--	--

546

[illegible]

Catálogo de las emisoras de radio y televisión del estado de Puebla

[illegible]

549

[illegible]

--	--	--	--

552

[illegible]

Emisoras que se ven y escuchan en la entidad

Estaciones que se sirven únicamente en el área												
N°	Estado / Localidad / Ubicación	Región	Nombre del concesionario / propietario	Sígnal	Frecuencia / Canal	Previsión / Gama Visual	Número de la estación	Tipos de emisión	Cobertura de la estación	Cobertura municipal	Cobertura en otras entidades y municipios	Horario de transmisión / tiempo en el que se sirve la señal / hora de la semana
1	Quetzalteno	Cadenyela de Montes	Uniradial de Puebla, S.A. de C.V.	XHPCCQ-FM	92.3 MHz		SD	FM	8, 9, 10, 11, 12, 14, 15	Cadenyela de Montes, Códón, Escapital Montes, San Juan del Río, Tequisquipulán, Totolán	Guatemala: Totul, Buzos Hidalgo: Huehuetenán, Ixcapán, Totocapán, Totocapán, Zetepán	Transmisión de lunes a viernes, 18 horas (hora de la semana)
2	Quetzalteno	Jaján de Sierra	Edman Compañías, S.A. de C.V.	XJAJQ-FM	107.1 MHz		Radio Fielidad	FM	14, 15	Mayno Suro, Cadenyela de Montes, Jaján de Sierra, Lariela de Matamoros, Pinal de Amoles, San Joaquín	Hidalgo: Pinal de Amoles, Zetepán	
3	Quetzalteno	La Noela	Mexco Radio, S.A. de C.V.	XHQQ-FM	107.9 MHz		La Poesía	FM	1, 2, 3, 4, 5	Arriola de Borfil, Cadenyela de Montes, Códón, Corrigidora, El Marqués, Esquejel Montes, Humilpan, Pedro Escobedo, Penamitlán, Quetzalteno, Tequisquipulán	Hidalgo: Pinal de Amoles, Zetepán	
4	Quetzalteno	Quetzalteno	Mexico Digital RMX, S.A. de C.V.	XEDMD-AM	1310 MHz			AM	1, 2, 3, 4, 5, 6, 7, 8, 9, 10, 11, 12, 13, 14, 15	Arriola de Borfil, Códón, Corrigidora, El Marqués, Humilpan, Pedro Escobedo, Quetzalteno, San Juan del Río, Tequisquipulán	Guatemala: Pinal de Amoles, Zetepán Hidalgo: Pinal de Amoles, Zetepán	
5	Quetzalteno	Quetzalteno	Radio XHQV, S. de R.L. de C.V.	XHQV-FM	105.5 MHz		Radio Fielidad	FM	1, 2, 3, 4, 5, 6, 7, 8, 9, 10, 11, 12, 13, 14	Códón, Corrigidora, El Marqués, Esquejel Montes, Humilpan, Pedro Escobedo, Quetzalteno, San Juan del Río, Tequisquipulán	Guatemala: Pinal de Amoles, Zetepán Hidalgo: Pinal de Amoles, Zetepán	Lunes a Viernes: 06:00 a 13:00 horas Sábado a Domingo: 07:00 a 13:00 horas
6	Quetzalteno	Quetzalteno	Foro Radial, S.A. de C.V.	XHHY-FM	93.9 MHz		Radio Joya	FM	1, 2, 3, 4, 5, 6, 7, 8, 9, 10, 11, 12, 13, 14	Arriola de Borfil, Códón, Corrigidora, El Marqués, Esquejel Montes, Humilpan, Pedro Escobedo, Quetzalteno, San Juan del Río, Tequisquipulán	Guatemala: Pinal de Amoles, Zetepán Hidalgo: Pinal de Amoles, Zetepán	
7	Quetzalteno	Quetzalteno	Radio XHRS, S.A. de C.V.	XHRS-FM	107.1 MHz		Amor	FM	1, 2, 3, 4, 5, 6, 7, 8, 9, 10, 11, 12, 13, 14, 15	Arriola de Borfil, Cadenyela de Montes, Códón, Corrigidora, El Marqués, Esquejel Montes, Humilpan, Pedro Escobedo, Quetzalteno, San Juan del Río, Tequisquipulán, Totolán	Guatemala: Pinal de Amoles, Zetepán Hidalgo:	

556

N°	Estado/ Dependencia	Población/ Localidad/ Ubicación	Medio	Régimen	Nombre de concesionario / patrocinador	Sígnal	Frecuencia/ Canal	Frecuencia/ Canal virtual	Nombre de la estación	Tipo de emisora	Cuentas distrital/ Aduana	Colaboran municipal	Colaboran en otras entidades / Parroquias	Transmisión en vivo de 12 horas (Radio gratuita)	Concursos de participación en redes o alguna lengua
15	Quetzalteno	Quetzalteno	Radio	Concesión Comunal	Radio XIHQTO Quetzalteno, S. de R.L. de C.V.	XHQTO-FM	97.9 MHz		Mx	FM	1, 2, 3, 4, 5 1, 2, 3, 4, 5, 6, 7, 8, 9, 10, 11, 12, 13, 14, 15	Anuncio de Bonfil, Cadereytil de Morales, Colón, Corregidora, El Marqués, Esquejel Montes, Humintán, Pedro Escobedo, Petenimilán, Pinol de Anoles, Quetzalteno, San Juan del Río, Tequisquipan, Tzuculá	Quetzalteno: Acambay El Nro. Asasno El Grande, Celaván, Comontel, Cotzucar, Jencucar, San José Huixtla, San Miguel de Ateñán, Tzuculá, Zimapan. San José Huixtla: Santa Cruz de Javerito Rosas, Tzuculá, Zimapan. Hidalgo: Hidalgo, Imiquilpan, Nopala de Villagran, Tzuculá. Michoacán: Epitacio Huerta, Miravato, Zimapan. México: Acambay de Ruz, Castañeda, Acapulco, Jaliscopec, Pohtitlán		
16	Quetzalteno	Quetzalteno	Radio	Concesión Pública	Universidad Autónoma de Quetzalteno	XHQAO-FM	89.5 MHz		Radio Universidad	FM	1, 2, 3, 4, 5 1, 2, 3, 4, 5, 6, 7, 8, 9, 10, 11, 12, 13, 14	Anuncio de Bonfil, Cadereytil de Morales, Colón, Corregidora, El Marqués, Esquejel Montes, Humintán, Pedro Escobedo, Petenimilán, Pinol de Anoles, Quetzalteno, San Juan del Río, Tequisquipan	Quetzalteno: Acambay El Nro. Asasno El Grande, Celaván, Comontel, Cotzucar, Jencucar, San José Huixtla, San Miguel de Ateñán, Tzuculá Hidalgo: Nopala de Villagran, Tzuculá México: Jaliscopec		
17	Quetzalteno	Quetzalteno	Radio	Concesión Comunal	Radio XEKE, S.A. de C.V.	XIXKE-FM	82.7 MHz		Radio Fórmula Quetzalteno	FM	1, 2, 3, 4, 5 1, 2, 3, 4, 5, 6, 7, 8, 9, 10, 11, 12, 13, 14	Cotzucar, Corregidora, El Marqués, Esquejel Montes, Humintán, Pedro Escobedo, Quetzalteno, San Juan del Río, Tequisquipan	Quetzalteno: Acambay El Nro. Asasno El Grande, Celaván, Comontel, Cotzucar, Jencucar, San José Huixtla, San Miguel de Ateñán, Tzuculá Hidalgo: Nopala de Villagran, Tzuculá México: Jaliscopec		
18	Quetzalteno	San Juan del Río	Radio	Concesión Comunal	Multimedios en Radiofusión Morales, S.A. de C.V.	XIXNF-FM	89.1 MHz		Digital	FM	1, 2, 3, 4, 5 1, 2, 3, 4, 5, 6, 7, 8, 9, 10, 11, 12, 13, 14, 15	Anuncio de Bonfil, Arroyo San Juan, Cadereytil de Morales, Colón, Corregidora, El Marqués, Esquejel Montes, Humintán, Pedro Escobedo, Petenimilán, Pinol de Anoles, Quetzalteno, San Juan del Río, Tequisquipan, Tzuculá	Quetzalteno: Acambay El Nro. Asasno El Grande, Celaván, Comontel, Cotzucar, Jencucar, San José Huixtla, San Miguel de Ateñán, Tzuculá, Zimapan Hidalgo: Hidalgo, Imiquilpan, Nopala de Villagran, Tzuculá, Zimapan México: Acambay de Ruz, Castañeda, Acapulco, Chapin de Mela, El Oro, Jaliscopec, Pohtitlán, Tzuculá, Zimapan		
19	Quetzalteno	San Juan del Río	Radio	Concesión Comunal	XHQRO-FM, S.A. de C.V.	XHQRO-FM	97.1 MHz		La Z 97.1	FM	1, 2, 3, 4, 5 1, 2, 3, 4, 5, 6, 7, 8, 9, 10, 11, 12, 13, 14, 15	Anuncio de Bonfil, Cadereytil de Morales, Colón, Corregidora, El Marqués, Esquejel Montes, Humintán, Pedro Escobedo, Petenimilán, Pinol de Anoles, Quetzalteno, San Juan del Río, Tequisquipan, Tzuculá	Quetzalteno: Acambay El Nro. Asasno El Grande, Celaván, Comontel, Cotzucar, Jencucar, San José Huixtla, San Miguel de Ateñán, Tzuculá, Zimapan Hidalgo: Nopala de Villagran, Tzuculá México: Acambay de Ruz, Castañeda, Acapulco, Jaliscopec, Pohtitlán		
20	Quetzalteno	Tequisquipan	Radio	Concesión Comunal	Servicios de Cables y Espectáculos, S.A. de C.V.	XHQJIF-FM	102.7 MHz		SD	FM	8, 9, 10, 11, 12, 14, 15	Anuncio de Bonfil, Cadereytil de Morales, Colón, Esquejel Montes, Humintán, Nopala de Villagran, Tzuculá, Zimapan	Quetzalteno: Acambay El Nro. Asasno El Grande, Celaván, Comontel, Cotzucar, Jencucar, San José Huixtla, San Miguel de Ateñán, Tzuculá, Zimapan Hidalgo: Nopala de Villagran, Tzuculá México: Acambay de Ruz, Castañeda, Acapulco, Jaliscopec, Pohtitlán		
21	Quetzalteno	Jaján de Serra	Radio	Permiso	Gobierno del Estado de Quetzalteno	XEQJAJ-AM, XIHQJAJ-FM	1390 kHz, 95.1 MHz		Universidad Millennium Internacional	Magisterio AM-FM Transmisor	14, 15	Arroyo San Juan, Cadereytil de Morales, Arroyo de Santa, Lenda de Matamoros / Petenimilán, Pinol de Anoles, San Jaján	Quetzalteno: Acambay El Nro. Asasno El Grande, Celaván, Comontel, Cotzucar, Jencucar, San José Huixtla, San Miguel de Ateñán, Tzuculá, Zimapan Hidalgo: Nopala de Villagran, Tzuculá México: Acambay de Ruz, Castañeda, Acapulco, Jaliscopec, Pohtitlán	Lunes a Domingo: 08:00 a 20:00 hrs. 14 HORAS	
22	Quetzalteno	Quetzalteno	Radio	Concesión Pública	Gobierno del Estado de Quetzalteno	XHQJEF-FM	100.3 MHz		Radio Quetzalteno	FM	1, 2, 3, 4, 5 1, 2, 3, 4, 5, 6, 7, 8, 9, 10, 11, 12, 13, 14	Anuncio de Bonfil, Cadereytil de Morales, Colón, Corregidora, El Marqués, Esquejel Montes, Humintán, Pedro Escobedo, Petenimilán, Pinol de Anoles, Quetzalteno, San Juan del Río, Tequisquipan	Quetzalteno: Acambay El Nro. Asasno El Grande, Celaván, Comontel, Cotzucar, Jencucar, San José Huixtla, San Miguel de Ateñán, Tzuculá, Zimapan Hidalgo: Nopala de Villagran, Tzuculá México: Acambay de Ruz, Castañeda, Acapulco, Jaliscopec, Pohtitlán	Lunes a Domingo: 08:00 a 20:00 hrs. 14 HORAS	

559

560

561

Emisoras que se encuentran en proceso de autorización							
N°	Población / Localidad / Ubicación	Medio	Región	Número del concesionario / patrocinador	Sígn.	Frecuencia / Canal	Previsión / Canal virtual
	Quetzaltenango	Teléfono	Comisión Pública		XHPQAO-TDT	30.4	14.2
	Quetzaltenango	Teléfono	Comisión Pública		XHPQAO-TDT	30.5	20.1
EMISORAS DE OTRAS ENTIDADES FEDERATIVAS QUE SE ENCUENTRAN SOLICITANDO A SUFICIENTE LA DIVISIÓN DE PROPAGANDA, GUBERNAMENTAL							
	Ciudad de México	Radio	Comisión Conesatel	XEJ-FM, S.A. de C.V.	XEJ-FM	93.7 MHz	Stereo 3+yr FM
	Ciudad de México	Radio	Comisión Conesatel	Radio Sistema Mexicano, S.A.	XEN-AM	690 kHz	La 69
	Ciudad de México	Radio	Comisión Conesatel	Radio Q20, S.A. de C.V.	XEN-AM	620 kHz	Radio 6.20 AM Stereo
	Ciudad de México	Radio	Comisión Conesatel	Compañía Mexicana de Radiodifusión, S.A. de C.V.	XEPH-AM	590 kHz	Stereo 590 S.A. de C.V.
	Ciudad de México	Radio	Comisión Conesatel	XEQP-FM, S.A. de C.V.	XEQP-FM	107.3 MHz	La Z
	Ciudad de México	Radio	Comisión Conesatel	XERC-FM, S.A. de C.V.	XERC-FM	97.7 MHz	Stereo 97.7 FM
	Ciudad de México	Teléfono	Comisión Conesatel	Télexmex, S.A. de C.V.	XEWI-TDT	32	2.1
	Ciudad de México	Teléfono	Comisión Conesatel	Télexmex, S.A. de C.V.	XEWI-TDT	32.2	Las Estrellas
	Ciudad de México	Teléfono	Comisión Conesatel	Télexmex, S.A. de C.V.	XHTV-TDT	49	4.1
	Ciudad de México	Teléfono	Comisión Conesatel	Télexmex, S.A. de C.V.	XHTV-TDT	49.2	C.J. Grand Shopping
	Ciudad de México	Teléfono	Comisión Conesatel	Télexmex, S.A. de C.V.	XHGC-TDT	31	5.1
	Ciudad de México	Teléfono	Comisión Conesatel	Télexmex, S.A. de C.V.	XHGC-TDT	31.2	Canal 5
	Ciudad de México	Teléfono	Comisión Conesatel	Télexmex, S.A. de C.V.	XEQC-TDT	22	8.1
	Ciudad de México	Teléfono	Comisión Conesatel	Télexmex, S.A. de C.V.	XEQC-TDT	22.2	SD
	Ciudad de México	Teléfono	Comisión Conesatel	Télexmex, S.A. de C.V.	XEQC-TDT	22.2	SD

Catálogo de las emisoras de radio y televisión del estado de Querétaro

Emisoras que se ven y escuchan en la entidad										Emisoras que se ven y escuchan en la entidad									
N°	Estado / Domicilio	Población / Localidad / Municipio	Medio	Régimen	Nombre de concesionario / propietario	Signo	Frecuencia / Canal	Frecuencia / Canal	Nombre de la emisora	Tipo de emisora	Cobertura digital / Analógica	Cobertura digital local	Cobertura analógica	Cobertura en otras entidades y municipios	Transmisión por satélite	13 horas (radio)	14 horas (radio)	15 horas (radio)	Cuando se transmite en español o en alguna lengua
	Querétaro	Acahualtán	Radio	Concesión Comercial	Organización Radiodifusora de Acahualtán, S.A. de C.V.	XHAK-FM	89.7 MHz		Radio Comentarista	FM	5	7, 8	Análisis de Bonilli			06:00 a 21:59 hrs.	06:00 a 19:59 hrs.	06:00 a 19:59 hrs.	
	Querétaro	Acahualtán	Radio	Concesión Comercial	Organización Radiodifusora de Acahualtán, S.A. de C.V.	XHAK-FM	89.7 MHz		Radio Comentarista	FM	5	7, 8	Análisis de Bonilli			06:00 a 21:59 hrs.	06:00 a 19:59 hrs.	06:00 a 19:59 hrs.	
	Querétaro	Celaya	Radio	Concesión Comercial	FM Celaya S.A. de C.V.	XEZ-AM XEZ-FM	780 MHz 104.3 MHz		Digital 104.5	Combo	1, 2, 3, 4, 5	1, 2, 3, 4, 5, 6, 7, 8, 10, 11, 12, 13, 14	Congreso, El Marques, Enajual Montes, Huimilpan, Pedro Escobedo, Querétaro						
	Querétaro	Celaya	Radio	Concesión Social	Patrónato Pe-estación Radiodifusora del Instituto Tecnológico Regional de Celaya, A.C.	XHFC-FM	89.9 MHz		Radiodifusora Cultural	FM	1, 2, 3, 4, 5	1, 2, 3, 4, 5, 6, 7, 8, 10, 11, 12, 13, 14	Congreso, El Marques, Enajual Montes, Huimilpan, Pedro Escobedo, Querétaro						
	Querétaro	Celaya	Radio	Concesión Comercial	Radio Comunicación Teled de Celaya, S.A. de C.V.	XHNC-FM	102.3 MHz		Radio Fórmula	FM	1, 3, 4, 5	1, 2, 4, 5, 6, 7, 8, 10, 11, 12, 13, 14	Congreso, El Marques, Huimilpan, Pedro Escobedo, Querétaro						
	Querétaro	Celaya	Radio	Concesión Comercial	XHET, S.A. de C.V.	XHY-FM	98.7 MHz		q	FM	1, 2, 3, 4, 5	1, 2, 3, 4, 5, 6, 7, 8, 10, 11, 12, 13	Congreso, El Marques, Huimilpan, Pedro Escobedo, Querétaro						
	Querétaro	Celaya Cortizuri	Radio	Concesión Comercial	Corporación Radiodifusora de Celaya, S.A. de C.V.	XHQ-FM	107.5 MHz		Radio	FM	1, 2, 3, 4, 5	1, 2, 3, 4, 5, 6, 7, 8, 9, 10, 11, 12, 13, 14, 15	Callejón de Montes, Coon, Congreso, El Marques, Enajual Montes, Huimilpan, Pedro Escobedo, Pinarmiter, Querétaro, Tepic, Querétaro						
	Querétaro	Cuad de Pozos	Radio	Concesión Comercial	Volante González Meza y Sánchez	XHO-FM	92.5 MHz		Fiesta Mexicana	FM	1, 3, 4, 5	4, 7, 8, 11, 12, 13, 14, 15	Análisis de Bonilli, El Marques, Querétaro, Toluca			Lunes a Domingo 06:00 a 22:59 hrs.	14 HORAS		
	Querétaro	Dolores Hidalgo	Radio	Concesión Comercial	Reynol López Herrero, S.A. de C.V.	XHIE-FM	98.3 MHz		Radio Reyna	FM	1, 3, 5	11, 12, 13, 14	Querétaro, Toluca						
	Querétaro	El Puerto	Radio	Concesión Comercial	Serail M. S.A. de C.V.	XHEF-GFM	89.1 MHz		La Pichanga	FM	1, 2, 3, 4, 5	1, 2, 3, 4, 5, 6, 7, 8, 10, 11, 12, 13, 14	Congreso, El Marques, Enajual Montes, Huimilpan, Pedro Escobedo, Querétaro						
	Querétaro	El Puerto	Radio	Concesión Comercial	Radio XEOP-AM, S.A. de C.V.	XHEOF-FM	101.9 MHz		Romántica	FM	1, 2, 3, 4, 5	1, 2, 3, 4, 5, 6, 7, 8, 10, 11, 12, 13, 14	Congreso, El Marques, Enajual Montes, Huimilpan, Pedro Escobedo, Querétaro						
	Querétaro	Guajalato	Radio	Concesión Comercial	XEOTO, S.A.	XEOTO-AM XEOTO-FM	990 MHz 99.9 MHz		La Nueva	Combo	3, 5	2, 3, 6, 12, 13	Querétaro						
	Querétaro	Inspuato	Radio	Concesión Comercial	Radio XHUTA, S. de R.L. de C.V.	XHUTA-FM	94.3 MHz		Amor	FM	3, 5	8, 7, 13	Congreso, Querétaro						
	Querétaro	Inspuato	Radio	Concesión Comercial	Domitila Marquía El Heraldo, Alicia Hernández Contreras Santos	XHH-FM	95.1 MHz		Golden Music	FM	1, 3, 4, 5	5, 6, 7, 8, 10, 12, 13	Congreso, Huimilpan, Querétaro						
	Querétaro	Inspuato	Radio	Concesión Comercial	Shooswe de Sergio Olvera Guzmán, S.A. de C.V.	XHY-FM	93.5 MHz		Exa	FM	1, 2, 3, 4, 5	5, 6, 7, 8, 10, 12, 13	Congreso, Huimilpan, Querétaro						8)

Catálogo de las emisoras de radio y televisión del estado de Querétaro

Emisoras que se ven y escuchan en la entidad														
N°	Estado / Domicilio	Relación / Localidad / Ubicación	Medio	Régimen	Nombre del concesionario / propietario	Sígn	Frecuencia / Canal	Frecuencia / Canal Virtual	Nombre de la estación	Tipo de emisora	Cobertura digital local	Cobertura en otras entidades y municipios	Transmisión móvil de 18 horas (entre paréntesis)	Cuenta de información por transmitir en inglés o en algún idioma
	Guerrero	Op Seco	Radio	Concesión Comercial	Radio Comunicación Teled de Celaya S.A. de C.V.	XHMF-FM	89.5 MHz		La Tornado	FM	1, 2, 3, 4, 5, 6, 7, 8, 10, 11, 12, 13	Congregora, El Marques, Humiján, Pedro Escobedo, Querétaro		
	Guerrero	Op Seco	Radio	Concesión Comercial	Radio XHRE, S. de R.L. de C.V.	XHRE-AM XHRE-FM	820 MHz 88.1 MHz		La Comadre	Combo	1, 2, 3, 4, 5, 6, 7, 10, 11, 12, 13	Congregora, El Marques, Humiján, Pedro Escobedo, Querétaro		
	Guerrero	Progreso de la Soledad	Radio	Concesión Comercial	Radio XECEL, S.A. de C.V.	XHCEL-FM	103.7 MHz		Radio Jolito Bajo	FM	1, 2, 3, 4, 5, 6, 7, 10, 11, 12, 13, 14	Congregora, El Marques, Enajual Montes, Humiján, Pedro Escobedo, Querétaro		
	Guerrero	Saltillo	Radio	Concesión Comercial	Imagen Radiodifusa, S.A. de C.V.	XHFAC-FM	92.9 MHz		La Mesa Mera	FM	1, 3, 5, 7, 10, 12, 13	Querétaro	Lunes a Domingo 06:00 a 10:00 hrs. M. HONAS	
	Guerrero	San José Iturbide	Radio	Concesión Comercial	Jose Guadalupe Benavil Vazquez	XHPJIT-FM	88.3 MHz		SD	FM	1, 3, 4, 5, 6, 7, 11, 12, 13, 14, 15	El Marques, Pinal de Amoles, Querétaro, Toluca		
	Guerrero	San José Iturbide	Radio	Concesión Comercial	Medios Digitales RMX, S.A. de C.V.	XHPSJ-FM	90.1 MHz			FM	1, 3, 5, 11, 12, 13, 14, 15	Querétaro		
	Guerrero	San Miguel de Allende	Radio	Concesión Social	Fundación Cultural para la Sociedad Mexicana, A.C.	XESMA-AM	1280 MHz		SD	AM	3, 13	Querétaro		
	Guerrero	San Miguel de Allende	Radio	Concesión Comercial	Administradora Arango, S.A. de C.V.	XHMG-FM	105.9 MHz		Esa	FM	1, 2, 3, 4, 5, 6, 7, 8, 10, 12, 13	Congregora, El Marques, Humiján, Pedro Escobedo, Querétaro		
	Guerrero	Celaya	Televisión	Concesión Social	Patronato de Televisión Cultural de Querétaro, A.C.	XHCEP-TDT	46	15.1	Patronato Pro-TV	TDT	1, 3, 4, 5, 6, 7, 8, 10, 11, 12, 13	Congregora, El Marques, Humiján, Pedro Escobedo, Querétaro		
	Guerrero	Acámbaro	Televisión	Concesión Público		XHGCAC-TDT	50	4.1	TV4	TDT Retransmisión	5, 7, 8	Anexo de Bonilli		
	Guerrero	Acámbaro	Televisión	Concesión Público	Gobierno del Estado de Querétaro	XHGCAC-TDT	50.2	4.2	TV4MEDIA	Multiprogramación	5, 7, 8	Anexo de Bonilli		
	Guerrero	Acámbaro	Televisión	Concesión Público		XHGCAC-TDT	50.3	4.3	TV4 EXPRESA	Multiprogramación	5, 7, 8	Anexo de Bonilli		
	Guerrero	Celaya	Televisión	Concesión Público		XHCLT-TDT	30	4.1	TV4	TDT Retransmisión	1, 2, 3, 4, 5, 6, 7, 8, 10, 11, 12, 13, 14	Congregora, El Marques, Enajual Montes, Humiján, Pedro Escobedo, Querétaro		
	Guerrero	Celaya	Televisión	Concesión Público	Gobierno del Estado de Querétaro	XHCLT-TDT	30.2	4.2	TV4MEDIA	Multiprogramación	1, 2, 3, 4, 5, 6, 7, 8, 10, 11, 12, 13, 14	Congregora, El Marques, Enajual Montes, Humiján, Pedro Escobedo, Querétaro		
	Guerrero	Celaya	Televisión	Concesión Público		XHCLT-TDT	30.3	4.3	TV4 EXPRESA	Multiprogramación	1, 2, 3, 4, 5, 6, 7, 8, 10, 11, 12, 13, 14	Congregora, El Marques, Enajual Montes, Humiján, Pedro Escobedo, Querétaro		
	Guerrero	Comonfort	Televisión	Concesión Público		XHGCO-TDT	39	4.1	TV4	TDT Retransmisión	3, 13	Querétaro		

Catálogo de las emisoras de radio y televisión del estado de Querétaro

Emisoras que se ven y escuchan en la entidad											
N°	Estado / Domicilio	Polifonía / Localidad / Ubicación	Medio	Régimen	Nombre del concesionario / propietario	Signo	Frecuencia / Canal	Frecuencia / Canal digital	Nombre de la emisora	Tipo de emisora	Cobertura digital local
	Querétaro	Comonfort	Televisión	Concesión Pública	Gobierno del Estado de Querétaro	XHQCO-TDT	39.2	4.2	TV4 MEDA	Multiprogramación	3
	Querétaro	Comonfort	Televisión	Concesión Pública		XHQCO-TDT	39.3	4.3	TV4 EXPRESA	Multiprogramación	3
	Querétaro	Dolores Hidalgo	Televisión	Concesión Pública		XHQLO-TDT	46	4.1	TV4	TDT Retransmisor	1, 3, 5
	Querétaro	Dolores Hidalgo	Televisión	Concesión Pública	Gobierno del Estado de Querétaro	XHQLO-TDT	45.2	4.2	TV4 MEDA	Multiprogramación	1, 3, 5
	Querétaro	Dolores Hidalgo	Televisión	Concesión Pública		XHQLO-TDT	45.3	4.3	TV4 EXPRESA	Multiprogramación	1, 3, 5
	Querétaro	Jerécuaro	Televisión	Concesión Pública		XHQJE-TDT	31	4.1	TV4	TDT Retransmisor	6
	Querétaro	Jerécuaro	Televisión	Concesión Pública	Gobierno del Estado de Querétaro	XHQJE-TDT	31.2	4.2	TV4 MEDA	Multiprogramación	6
	Querétaro	Jerécuaro	Televisión	Concesión Pública		XHQJE-TDT	31.3	4.3	TV4 EXPRESA	Multiprogramación	6
	Querétaro	León	Televisión	Concesión Pública		XHLEG-TDT	47	4.1	TV4	TDT Retransmisor	2, 3, 4, 5
	Querétaro	León	Televisión	Concesión Pública	Gobierno del Estado de Querétaro	XHLEG-TDT	47.2	4.2	TV4 MEDA	Multiprogramación	2, 3, 4, 5
	Querétaro	León	Televisión	Concesión Pública		XHLEG-TDT	47.3	4.3	TV4 EXPRESA	Multiprogramación	2, 3, 4, 5
	Querétaro	San José Iturbide	Televisión	Concesión Pública		XHQJH-TDT	40	4.1	TV4	TDT Retransmisor	3, 5
	Querétaro	San José Iturbide	Televisión	Concesión Pública	Gobierno del Estado de Querétaro	XHQJH-TDT	43.2	4.2	TV4 MEDA	Multiprogramación	3, 5
	Querétaro	San José Iturbide	Televisión	Concesión Pública		XHQJH-TDT	43.3	4.3	TV4 EXPRESA	Multiprogramación	3, 5
	Querétaro	Santa Catalina	Televisión	Concesión Pública		XHQSC-TDT	46	4.1	TV4	TDT Retransmisor	1
	Querétaro	Santa Catalina	Televisión	Concesión Pública	Gobierno del Estado de Querétaro	XHQSC-TDT	45.2	4.2	TV4 MEDA	Multiprogramación	1

Catálogo de las emisoras de radio y televisión del estado de Querétaro

Emisoras que se ven y escuchan en la entidad										Cobertura de las emisoras de radio y televisión del estado de Querétaro			Cobertura en otras entidades y municipios		Tiempo máximo de transmisión en inglés o en alguna lengua	
N°	Estado / Domicilio	Población / Localidad / Municipio	Medio	Régimen	Nombre de concesionario / permisionarios	Signa	Frecuencia / Canal	Frecuencia / Canal	Nombre de la emisora	Tipo de emisión	Cobertura digital / Analógica	Cobertura digital local	Cobertura municipal	Cobertura en otras entidades y municipios	Tiempo máximo de transmisión en inglés o en alguna lengua	
	Querejato	Santa Catarina	Televisión	Concesión Público		XHGC-DT	45.3	4.3	TV EXPRESA	Multiprogramación	1	11, 15	Prata de Andes			
	Querejato	Santa Cruz de Juverino Rosas	Televisión	Concesión Público		XHQJR-DT	50	4.1	TV4	Reprogramación	1, 2, 4, 5	5, 6, 7, 8, 10, 12	Corregidora, Huamán			
	Querejato	Santa Cruz de Juverino Rosas	Televisión	Concesión Público	Gobierno del Estado de Querétaro	XHQJR-DT	50.2	4.2	TV MEDIA	Multiprogramación	1, 2, 4, 5	5, 6, 7, 8, 10, 12	Corregidora, Huamán			
	Querejato	Santa Cruz de Juverino Rosas	Televisión	Concesión Público		XHQJR-DT	50.3	4.3	TV EXPRESA	Multiprogramación	1, 2, 4, 5	5, 6, 7, 8, 10, 12	Corregidora, Huamán			
	Querejato	Ladrón	Televisión	Concesión Concesional	Televisión Azteca, S.A. de C.V.	XHC-DT	23	23.1	Bajo TV	TDT	1, 2, 3, 4, 5	1, 2, 3, 4, 5, 6, 7, 8, 9, 10, 11, 12, 13, 14, 15	Aviación de Borlín, Cadereyta de Montes, Colón, Corregidora, El Marqués, Esquel Montiel, Huamán, Pedro Escobedo, Peramillar, Querétaro, Tequilaquapan			
	Querejato	Ladrón	Televisión	Concesión Concesional		XHC-DT	23.2	23.2	Gala TV	Multiprogramación	1, 2, 3, 4, 5	1, 2, 3, 4, 5, 6, 7, 8, 9, 10, 11, 12, 13, 14, 15	Aviación de Borlín, Cadereyta de Montes, Colón, Corregidora, El Marqués, Esquel Montiel, Huamán, Pedro Escobedo, Peramillar, Querétaro, Tequilaquapan			
	Querejato	Celaya	Televisión	Concesión Concesional	Televisión Azteca, S.A. de C.V.	XHMAS-DT	30	1.1	Atrás Uno	TDT	1, 2, 3, 4, 5	1, 2, 3, 4, 5, 6, 7, 8, 9, 10, 11, 12, 13, 14, 15	Aviación de Borlín, Cadereyta de Montes, Colón, Corregidora, El Marqués, Esquel Montiel, Huamán, Pedro Escobedo, Peramillar, Querétaro, Tequilaquapan			
	Querejato	Celaya	Televisión	Concesión Concesional		XHMAS-DT	33.2	1.2	ADN 40	Multiprogramación	1, 2, 3, 4, 5	1, 2, 3, 4, 5, 6, 7, 8, 9, 10, 11, 12, 13, 14, 15	Aviación de Borlín, Cadereyta de Montes, Colón, Corregidora, El Marqués, Esquel Montiel, Huamán, Pedro Escobedo, Peramillar, Querétaro, Tequilaquapan			
	Querejato	Celaya	Televisión	Concesión Concesional	Televisión Azteca, S.A. de C.V.	XHCOG-DT	41	7.1	Atrás 7	TDT	1, 2, 3, 4, 5	1, 2, 3, 4, 5, 6, 7, 8, 9, 10, 11, 12, 13, 14, 15	Aviación de Borlín, Cadereyta de Montes, Colón, Corregidora, El Marqués, Esquel Montiel, Huamán, Pedro Escobedo, Peramillar, Querétaro, Tequilaquapan			
	Querejato	Celaya	Televisión	Concesión Concesional		XHCOG-DT	41.2	7.2	A+	Multiprogramación	1, 2, 3, 4, 5	1, 2, 3, 4, 5, 6, 7, 8, 9, 10, 11, 12, 13, 14, 15	Aviación de Borlín, Cadereyta de Montes, Colón, Corregidora, El Marqués, Esquel Montiel, Huamán, Pedro Escobedo, Peramillar, Querétaro, Tequilaquapan			
	Querejato	Celaya	Televisión	Concesión Público		XHQCE-DT	20	11.1	Canal Once	TDT	1, 2, 3, 4, 5	1, 2, 3, 4, 5, 6, 7, 8, 9, 10, 11, 12, 13, 14, 15	Aviación de Borlín, Cadereyta de Montes, Colón, Corregidora, El Marqués, Esquel Montiel, Huamán, Pedro Escobedo, Peramillar, Querétaro, Tequilaquapan			
	Querejato	Celaya	Televisión	Concesión Público		XHQCE-DT	20.2	14.1	Canal Caliente	Multiprogramación	1, 2, 3, 4, 5	1, 2, 3, 4, 5, 6, 7, 8, 9, 10, 11, 12, 13, 14, 15	Aviación de Borlín, Cadereyta de Montes, Colón, Corregidora, El Marqués, Esquel Montiel, Huamán, Pedro Escobedo, Peramillar, Querétaro, Tequilaquapan			
	Querejato	Celaya	Televisión	Concesión Público	Sistema Público de Radiodifusión del Estado Mexicano	XHQCE-DT	20.3	22.1	Canal 22	Multiprogramación	1, 2, 3, 4, 5	1, 2, 3, 4, 5, 6, 7, 8, 9, 10, 11, 12, 13, 14, 15	Aviación de Borlín, Cadereyta de Montes, Colón, Corregidora, El Marqués, Esquel Montiel, Huamán, Pedro Escobedo, Peramillar, Querétaro, Tequilaquapan			
	Querejato	Celaya	Televisión	Concesión Público		XHQCE-DT	20.4		Imagen TV	Multiprogramación	1, 2, 3, 4, 5	1, 2, 3, 4, 5, 6, 7, 8, 9, 10, 11, 12, 13, 14, 15	Aviación de Borlín, Cadereyta de Montes, Colón, Corregidora, El Marqués, Esquel Montiel, Huamán, Pedro Escobedo, Peramillar, Querétaro, Tequilaquapan			
	Querejato	Celaya	Televisión	Concesión Público		XHQCE-DT	20.5	20.1	TV UNAM	Multiprogramación	1, 2, 3, 4, 5	1, 2, 3, 4, 5, 6, 7, 8, 9, 10, 11, 12, 13, 14, 15	Aviación de Borlín, Cadereyta de Montes, Colón, Corregidora, El Marqués, Esquel Montiel, Huamán, Pedro Escobedo, Peramillar, Querétaro, Tequilaquapan			

567

Catálogo de las emisoras de radio y televisión del estado de Querétaro

Emisoras que se ven y escuchan en la entidad																
N°	Estado / Domicilio	Población / Localidad / Ubicación	Medio	Régimen	Nombre del concesionario / permisionario	Signo	Frecuencia / Canal	Frecuencia / Canal Virtual	Nombre de la estación	Tipo de emisión	Cobertura digital / Analógica	Cobertura digital local	Cobertura municipal	Cobertura en otras entidades y municipios	Tiempo máximo de transmisión en horas (hora promedio)	Cuenta la información para transmitir en inglés o en alguna lengua
	México	Toluca	Televisión	Concesión Comercial	Radiovisión de México Norte, S.A. de C.V.	XHTOK-TDT	43	5.1	Canal 5	TDT	1, 2, 3, 4, 5	4, 5, 7, 8, 9, 10, 11, 12, 13, 14, 15	Análisis de Bonfil, Arroyo Seco, Cadereyta de Montes, Colón, El Marques, Esquel Montes, Humillan, Pedro Escobedo, Peramillar, Pinal de Amoles, Querétaro, San Juan del Río, Tepicquapam, Toluca			
	México	Toluca	Televisión	Concesión Comercial		XHTOK-TDT	43.2	5.2	Foto TV	Multiprogramación	1, 2, 3, 4, 5	4, 5, 7, 8, 9, 10, 11, 12, 13, 14, 15	Análisis de Bonfil, Arroyo Seco, Cadereyta de Montes, Colón, El Marques, Esquel Montes, Humillan, Pedro Escobedo, Peramillar, Pinal de Amoles, Querétaro, San Juan del Río, Tepicquapam, Toluca			
	México	Toluca	Televisión	Concesión Comercial	Televisión Azteca, S.A. de C.V.	XHLUC-TDT	35	7.1	Azteca 7	TDT	1, 2, 3, 4, 5	4, 5, 7, 8, 9, 10, 11, 12, 13, 14, 15	Análisis de Bonfil, Arroyo Seco, Cadereyta de Montes, Colón, El Marques, Esquel Montes, Humillan, Pedro Escobedo, Peramillar, Pinal de Amoles, Querétaro, San Juan del Río, Tepicquapam, Toluca			
	México	Toluca	Televisión	Concesión Comercial		XHLUC-TDT	35.2	7.2	A+	Multiprogramación	1, 2, 3, 4, 5	4, 5, 7, 8, 9, 10, 11, 12, 13, 14, 15	Análisis de Bonfil, Arroyo Seco, Cadereyta de Montes, Colón, El Marques, Esquel Montes, Humillan, Pedro Escobedo, Peramillar, Pinal de Amoles, Querétaro, San Juan del Río, Tepicquapam, Toluca			
	México	Toluca	Televisión	Concesión Comercial	Televisión Azteca, S.A. de C.V.	XHXEM-TDT	27	1.1	Azteca Uno	TDT	1, 2, 3, 4, 5	4, 5, 7, 8, 9, 10, 11, 12, 13, 14, 15	Análisis de Bonfil, Arroyo Seco, Cadereyta de Montes, Colón, El Marques, Esquel Montes, Humillan, Pedro Escobedo, Peramillar, Pinal de Amoles, Querétaro, San Juan del Río, Tepicquapam, Toluca			
	México	Toluca	Televisión	Concesión Comercial		XHXEM-TDT	27.2	1.2	ADN 40	Multiprogramación	1, 2, 3, 4, 5	4, 5, 7, 8, 9, 10, 11, 12, 13, 14, 15	Análisis de Bonfil, Arroyo Seco, Cadereyta de Montes, Colón, El Marques, Esquel Montes, Humillan, Pedro Escobedo, Peramillar, Pinal de Amoles, Querétaro, San Juan del Río, Tepicquapam, Toluca			
	México	Toluca	Televisión	Concesión Pública	Sistema Público de Radiodifusión del Estado Mexicano	XHOEM-TDT	30	11.1	Canal Once	TDT	1, 2, 3, 4, 5	4, 5, 7, 8, 9, 10, 11, 12, 13, 14, 15	Análisis de Bonfil, Arroyo Seco, Cadereyta de Montes, Colón, El Marques, Esquel Montes, Humillan, Pedro Escobedo, Peramillar, Pinal de Amoles, Querétaro, San Juan del Río, Tepicquapam, Toluca			
	México	Toluca	Televisión	Concesión Pública		XHOEM-TDT	30.2	14.1	Canal Catón	Multiprogramación	1, 2, 3, 4, 5	4, 5, 7, 8, 9, 10, 11, 12, 13, 14, 15	Análisis de Bonfil, Arroyo Seco, Cadereyta de Montes, Colón, El Marques, Esquel Montes, Humillan, Pedro Escobedo, Peramillar, Pinal de Amoles, Querétaro, San Juan del Río, Tepicquapam, Toluca			
	México	Toluca	Televisión	Concesión Pública		XHOEM-TDT	30.3	22.1	Canal 22	Multiprogramación	1, 2, 3, 4, 5	4, 5, 7, 8, 9, 10, 11, 12, 13, 14, 15	Análisis de Bonfil, Arroyo Seco, Cadereyta de Montes, Colón, El Marques, Esquel Montes, Humillan, Pedro Escobedo, Peramillar, Pinal de Amoles, Querétaro, San Juan del Río, Tepicquapam, Toluca			
	México	Toluca	Televisión	Concesión Pública		XHOEM-TDT	30.4		Ingenuo TV	Multiprogramación	1, 2, 3, 4, 5	4, 5, 7, 8, 9, 10, 11, 12, 13, 14, 15	Análisis de Bonfil, Arroyo Seco, Cadereyta de Montes, Colón, El Marques, Esquel Montes, Humillan, Pedro Escobedo, Peramillar, Pinal de Amoles, Querétaro, San Juan del Río, Tepicquapam, Toluca			

Catálogo de las emisoras de radio y televisión del estado de Querétaro

Emisoras que se ven y escuchan en la entidad														
N°	Estado / Dominio	Relación / Localidad / Ubicación	Medio	Régimen	Nombre del concesionario / permisionario	Signa	Frecuencia / Canal	Frecuencia / Canal Virtual	Nombre de la estación	Tipo de emisión	Cobertura digital local	Cobertura en otras entidades y municipios	Transmisión por un día 18 horas (hora general)	Transmisión por un día 18 horas (hora general)
	México	Toluca	Televisión	Concesión Pública		XHOEEM-TDT	30.5	20.1	TV UNAM	Multiprogramación	1, 2, 3, 4, 5	Análisis de Bonfil, Arroyo Seco, Cadereyta de Montes, Colón, B. Aquilino, Esqueleto, Huamantla, Páez Escobedo, Querétaro, San Juan del Río, Tepic, Toluca, Toluca		
	Michoacán	Maravillo	Radio	Concesión Social	Voz de Maravillo A.C.	XHMAVAM-FM	98.3 MHz		La voz de Maravillo	FM	3, 5	Corregidora, Querétaro		
	Michoacán	Morelia	Radio	Concesión Concesional	Radio Tiempo Morelia, S.A. de C.V.	XHICER-AM XHICER-FM	1340 MHz 98.3 MHz		La Z	Combo	5	Análisis de Bonfil	Lunes a Sábado 06:00 a 20:59 hrs 12:00 hrs	
	Michoacán	Morelia	Radio	Concesión Concesional	José Humberto y Lourdes Martínez Morales	XHMBRL-FM	97.5 MHz		Top 91.5 FM	FM	5	Análisis de Bonfil	Lunes a Sábado 06:00 a 22:59 hrs 12:00 hrs	
	Michoacán	Morelia	Radio	Concesión Concesional	Radio Televisión de Morelia, S.A.	XHRPA-FM	102.5 MHz		Radio Ranchito	FM	5	Análisis de Bonfil	Lunes a Sábado 06:00 a 22:59 hrs 12:00 hrs	
	Michoacán	Zitácuaro	Radio	Concesión Concesional	Radio Zitácuaro, S.A.	XELXAM XHLSFM	700 MHz 95.1 MHz		La Jirica	Multiprogramación	5	Análisis de Bonfil	Lunes a Sábado 06:00 a 20:59 hrs 12:00 hrs	
	Michoacán	Uruapan	Televisión	Concesión Concesional	Canal 13 de Michoacán, S.A. de C.V.	XHBO-TDT	27	13.1	Local	TDT	1, 2, 3, 5	Análisis de Bonfil, Corregidora, Querétaro	Sábados y Domingos 06:00 a 22:59 hrs 12:00 hrs	
	Michoacán	Morelia	Televisión	Concesión Pública	Gobierno del Estado de Michoacán	XHMOR-TDT	49	16.1	Sistema de Radios y Televisión	TDT	5	Análisis de Bonfil	Lunes a Viernes 07:00 a 23:59 hrs 12:00 hrs	
	Michoacán	Uruapan	Televisión	Concesión Concesional	Televisión, S.A. de C.V.	XHURT-TDT	30	2.1	Las Estrellas	TDT	1, 2, 3, 5	Análisis de Bonfil, Corregidora, Querétaro		
	Michoacán	Morelia	Televisión	Concesión Concesional	Radiotelevisión de México Norte, S.A. de C.V.	XHMOV-TDT	29	5.1	Canal 5	TDT	1, 2, 3, 5	Análisis de Bonfil, Corregidora, Querétaro		
	Michoacán	Morelia	Televisión	Concesión Concesional		XHMOV-TDT	29.2	5.2	Foto TV	Multiprogramación	1, 2, 3, 5	Análisis de Bonfil, Corregidora, Querétaro		
	Michoacán	Morelia	Televisión	Concesión Concesional	Televisión Añesa, S.A. de C.V.	XHBLR-TDT	32	7.1	Añesa 7	TDT	1, 2, 5	Análisis de Bonfil		
	Michoacán	Morelia	Televisión	Concesión Concesional	Televisión Añesa, S.A. de C.V.	XHBLR-TDT	32.2	7.2	A+	Multiprogramación	1, 2, 5	Análisis de Bonfil		
	Michoacán	Páizcuaro	Televisión	Concesión Concesional	Televisión Añesa, S.A. de C.V.	XHCBM-TDT	24	1.1	Añesa Uno	TDT	1, 2, 3, 5	Análisis de Bonfil, Querétaro		
	Michoacán	Páizcuaro	Televisión	Concesión Concesional		XHCBM-TDT	24.2	1.2	Añesa 7	Multiprogramación	1, 2, 3, 5	Análisis de Bonfil, Querétaro		
	Michoacán	Morelia	Televisión	Concesión Pública		XHOPMO-TDT		14.1	Una Voz con Todos	TDT	5	Análisis de Bonfil		
	Michoacán	Morelia	Televisión	Concesión Pública		XHOPMO-TDT		11.1	Canal Once	Multiprogramación	5	Análisis de Bonfil		
	Michoacán	Morelia	Televisión	Concesión Pública	Sistema Público de Radiodifusión del Estado Mexicano	XHOPMO-TDT	44	20.1	TV UNAM	Multiprogramación	5	Análisis de Bonfil		
	Michoacán	Morelia	Televisión	Concesión Pública		XHOPMO-TDT		22.1	Canal 22	Multiprogramación	5	Análisis de Bonfil		
	Michoacán	Morelia y Páizcuaro	Televisión	Concesión Concesional	Canal Trece, S.A. de C.V.	XHCTMO-TDT	34	3.1	Imagen TV	TDT	1, 2, 5	Análisis de Bonfil		

Catálogo de las emisoras de radio y televisión del estado de Querétaro

Emisoras que se ven y escuchan en la entidad										Cobertura en otras entidades y municipios				Cuenta información que transmite en inglés o en alguna lengua	
N°	Estado / División / Municipio	Polación / Localidad / Municipio	Medio	Regimen	Nombre de propietario / Operador	Signo	Frecuencia / Señal	Frecuencia / Señal	Nombre de la estación	Tipo de emisora	Cobertura digital local	Cobertura municipal	Cobertura en otras entidades y municipios	Transmisión móvil de 18 horas (hora gratuita)	Cuenta información que transmite en inglés o en alguna lengua
		Michoacán	Televisión	Concesión Concesional	Comunicación y Transmisión de Video, S.A. de C.V.	XHCTMO-TDT	34.2	3.4	Exceller TV	Multiprogramación	1, 2, 5	7, 8, 10	Arrieta de Bortli		
		San Luis Potosí	Radio	Concesión Concesional	Rafael Castro Torres	XHCY-FM	98.1 MHz		La Gran Compañía	FM	1	15	Landa de Matamoros		
		San Luis Potosí	Radio	Concesión Concesional	Patricio Rodríguez Padilla, S.A.	XHET-FM	99.7 MHz		Radio Pionera	FM	1	15	Landa de Matamoros	Límite a Domingo 06:00 a 10:00 hrs. 12 horas	
		San Luis Potosí	Radio	Concesión Concesional	Organización Radio Vales, S.A. de C.V.	XHRA-FM	100.1 MHz		Stereo BI	FM	1	15	Landa de Matamoros		
		San Luis Potosí	Radio	Concesión Concesional	Impulsora Radiorica, S.A.	XHRR-FM	105.9 MHz		Radio Navegante	FM	1	15	Landa de Matamoros		
		San Luis Potosí	Radio	Concesión Concesional	Sion, Da Mera Irene Martínez Sánchez	XHEEM-FM	94.5 MHz		Radio Mexicana	FM	1	15	Arroyo Seco	Límite a Domingo 07:00 a 22:59 hrs. 12 horas	
		San Luis Potosí	Radio	Concesión Concesional	José Luis Martínez Sánchez	XHY-FM	91.7 MHz		Espectacular	FM	1	15	Arroyo Seco	Límite a Domingo 07:00 a 10:59 hrs. 14 horas	
		San Luis Potosí	Radio	Concesión Concesional	Cadena Radioriciana Mexicana, S.A. de C.V.	XEMA-AM XHEWA-FM	540 KHz. 103.9 MHz		W Radio	Migración AM-FM	1, 2, 3, 4, 5	1, 2, 3, 4, 5, 6, 7, 10, 11, 12, 13, 14, 15	Arroyo Seco, Cadereyta de Montes, Colón, Comigüera, El Marques, Esquel Montes, Heringan, Jajón de Sierra, Landa de Matamoros, Pinal de Amoles, San Joaquín, Toluca, Querétaro, San Joaquín, San Juan del Río, Tequisquiapan, Toluca	Límite a Domingo 06:00 a 10:59 hrs. 12 horas	SI
		San Luis Potosí	Radio	Concesión Concesional	Comisión Nacional para el Desarrollo de los Recursos Humanos	XEANT-AM	770 KHz.		La Voz de las Huastecas	AM	1	14, 15	Arroyo Seco, Cadereyta de Montes, Jajón de Sierra, Landa de Matamoros, Pinal de Amoles, San Joaquín		
		San Luis Potosí	Televisión	Concesión Concesional	TV Cibe, S.A. de C.V.	XHVL-TDT	36	8.1	Local	TDT	1	15	Arroyo Seco, Pinal de Amoles		
		San Luis Potosí	Televisión	Concesión Concesional	Comunicación 2000, S.A. de C.V.	XHSLV-TDT	29	10.1	Canal 7 XHSLV	TDT	1, 5	11, 12, 14, 15	Arroyo Seco, Cadereyta de Montes, Colón, El Marques, Landa de Matamoros, Pinal de Amoles, San Joaquín, Toluca		
		San Luis Potosí	Televisión	Concesión Concesional	Comunicación 2000, S.A. de C.V.	XHSLV-TDT	29.2	10.2	Canal 7, sin señal de 15	Multiprogramación	1, 5	11, 12, 14, 15	Arroyo Seco, Cadereyta de Montes, Colón, El Marques, Landa de Matamoros, Pinal de Amoles, San Joaquín, Toluca		
		San Luis Potosí	Televisión	Concesión Concesional	Radidivisión de México Norte, S.A. de C.V.	XHCDV-TDT	30	2.1	Las Estrellas	TDT Repetente	1	15	Landa de Matamoros		
		San Luis Potosí	Televisión	Concesión Concesional	Radidivisión de México Norte, S.A. de C.V.	XHSLA-TDT	31	2.1	Las Estrellas	TDT	1, 3, 5	11, 12, 13, 14, 15	Arroyo Seco, Cadereyta de Montes, Colón, El Marques, Landa de Matamoros, Pinal de Amoles, San Joaquín, Toluca		
		San Luis Potosí	Televisión	Concesión Concesional	Telefónos, S.A. de C.V.	XHDT-TDT	32	5.1	Canal 5	TDT Repetente	1	15	Landa de Matamoros		
		San Luis Potosí	Televisión	Concesión Concesional	Telefónos, S.A. de C.V.	XHSL-T-TDT	34	5.1	Canal 5	TDT	1, 3, 5	11, 12, 13, 14, 15	Arroyo Seco, Colón, El Marques, Landa de Matamoros, Pinal de Amoles, San Joaquín, Toluca		
		San Luis Potosí	Televisión	Concesión Concesional	Telefónos, S.A. de C.V.	XHSL-T-TDT	34.2	5.2	Canal 5	TDT	1, 3, 5	11, 12, 13, 14, 15	Arroyo Seco, Colón, El Marques, Landa de Matamoros, Pinal de Amoles, San Joaquín, Toluca		
		San Luis Potosí	Televisión	Concesión Concesional	Telefónos, S.A. de C.V.	XHCLP-TDT	22	7.1	Alfaca 7	TDT	1, 3, 5	11, 12, 13, 14, 15	Arroyo Seco, Colón, Landa de Matamoros, Pinal de Amoles, Toluca		
		San Luis Potosí	Televisión	Concesión Concesional	Telefónos, S.A. de C.V.	XHCLP-TDT	22.2	7.2	A+	Multiprogramación	1, 3, 5	11, 12, 13, 14, 15	Arroyo Seco, Colón, Landa de Matamoros, Pinal de Amoles, Toluca		
		San Luis Potosí	Televisión	Concesión Concesional	Telefónos, S.A. de C.V.	XHDT-TDT	27	7.1	Alfaca 7	TDT	1	15	Arroyo Seco, Pinal de Amoles		
		San Luis Potosí	Televisión	Concesión Concesional	Telefónos, S.A. de C.V.	XHDT-TDT	27.2	1.1	Alfaca 13	Multiprogramación	1	15	Arroyo Seco, Pinal de Amoles		
		San Luis Potosí	Televisión	Concesión Concesional	Telefónos, S.A. de C.V.	XHDD-TDT	28	1.1	Alfaca 13	TDT	1, 3, 5	11, 12, 13, 14, 15	Arroyo Seco, Colón, Landa de Matamoros, Pinal de Amoles, Toluca		

Catálogo de las emisoras de radio y televisión del estado de Querétaro

Emisoras que se ven y escuchan en la entidad														Transmisión por medio de Internet
N°	Estado / Domicilio	Población / Localidad / Municipio	Medio	Regimen	Nombre de concesionario / participante	Signa	Frecuencia / Canal	Frecuencia / Canal Virtual	Nombre de la estación	Tipo de emisora	Cobertura digital / Analógica	Cobertura municipal	Cobertura en otras entidades y municipios	Transmisión por medio de Internet
	San Luis Potosí	San Luis Potosí	Televisión	Concesión Comercial		XHDD-TDT	28.2	1, 2	Proyecto 40	Multiprogramación	1, 3, 5	Arroyo Seco, Colón, Lantés de Matorrosa, Pinal de Amoles, Pánuco		
	Tamaulipas	Tampico	Radio	Concesión Comercial	Grupo Radial de Tampico, S.A. de C.V.	XHHF-FM	98.9 MHz.	SD	Xe Buena	FM	1	Arroyo Seco		
	Tamaulipas	Tampico	Radio	Concesión Comercial	Starmey Mexico, S.A.	XHJF-FM	100.1 MHz.	SD	La Mejor	FM	1	Pinal de Amoles		
	Tamaulipas	Tampico	Radio	Concesión Comercial	Starmey Mexico, S.A.	XHJX-FM	95.3 MHz.	SD	El 7 Fin	FM	1	Pinal de Amoles		
	Tamaulipas	Tampico	Televisión	Concesión Pública		XHQPTA-TDT	35	14, 1	Una Voz con todos	TDT	1	Arroyo Seco		
	Tamaulipas	Tampico	Televisión	Concesión Pública		XHQPTA-TDT	35.2	11, 1	Canal Once	Multiprogramación	1	Arroyo Seco		
	Tamaulipas	Tampico	Televisión	Sistema Público de Radiodifusión del Estado Mexicano		XHQPTA-TDT	35.3	22, 1	Canal 22	Multiprogramación	1	Arroyo Seco		
	Tamaulipas	Tampico	Televisión	Concesión Pública		XHQPTA-TDT	35.4	SD	Argento TV	Multiprogramación	1	Arroyo Seco		
	Tamaulipas	Tampico	Televisión	Concesión Pública		XHQPTA-TDT	35.5	20, 1	TV UNAM	Multiprogramación	1	Arroyo Seco		
	Veracruz	Huayacocotla	Radio	Concesión Pública	Gobierno del Estado de Veracruz	XHTAN-FM	101.3 MHz.		RTV Radio Mía	Retransmisor	1, 2, 5	Arroyo Seco, Colón, San Joaquín		

Emisores que se ven y escuchan en la entidad

Catálogo de las emisoras de radio y televisión del estado de Quintana Roo

N°	Estado / Promotora	Población / Localidad / Ubicación	Medio	Régimen	Nombre del concesionario / permisionario	Signo	Frecuencia / Canal	Frecuencia / Canal Virtual	Nombre de la estación	Tipo de emisión	Cobertura distal / local	Cobertura municipal	Cobertura en otras entidades y municipios	Tránsito máximo de personas en 15 horas (punto a estado)	Cantidad máxima de personas en 15 horas (punto a estado)
1	Quintana Roo	Akumal	Radio	Concesión Social	Enteasa Social Akumal, A.C.	XHAKUM-FM	105.5 MHz		STD	FM	IFT no entregó mapa de cobertura	IFT no entregó mapa de cobertura	IFT no entregó mapa de cobertura		Cantidad máxima de personas en 15 horas (punto a estado)
2	Quintana Roo	Bacalar	Radio	Concesión Social	Filantropía y Altruismo, A. C.	XHLAR-FM	89.7 MHz		STD	FM	2	Bacalar, Othon P. Blanco	Sin cobertura en otras entidades		
3	Quintana Roo	Cancún	Radio	Concesión Comercial	XEQCO-AM, S. A. de C.V.	XEQCO-AM XHCOQ-FM	630 MHz 91.5 MHz		Frecuencia Turquesa	Combo	1, 3, 4	Bentón Juárez, Isla Mujeres, Puerto Morelos	Sin cobertura en otras entidades		
4	Quintana Roo	Cancún	Radio	Concesión Comercial	Radio XHYI, S. de R.L. de C.V.	XHYI-AM XHYY-FM	88.5 MHz 82.1 MHz		MX	Combo	1, 3, 4	Bentón Juárez, Isla Mujeres, Puerto Morelos, Solidaridad	Sin cobertura en otras entidades		
5	Quintana Roo	Cancún	Radio	Concesión Comercial	Roberto Martínez Vera y López Purrillo	XHCAN-FM	107.2 MHz		Cancún FM	FM	1, 3, 4	Bentón Juárez, Isla Mujeres, Lázaro Cárdenas, Puerto Morelos, Solidaridad	Sin cobertura en otras entidades		
6	Quintana Roo	Cancún	Radio	Concesión Pública	Gobierno del Estado de Quintana Roo	XHCBJ-FM	101.9 MHz		Caribe FM	Retransmite	1, 3, 4	Bentón Juárez, Cozumel, Isla Mujeres, Lázaro Cárdenas, Puerto Morelos, Solidaridad	Sin cobertura en otras entidades		
7	Quintana Roo	Cancún	Radio	Concesión Social	GMA FM, A.C.	XHCGR-FM	99.3 MHz		STD	FM	1, 3, 4	Bentón Juárez, Isla Mujeres	Sin cobertura en otras entidades		
8	Quintana Roo	Cancún	Radio	Concesión Pública	Presidencia Municipal de Cancún	XHCUN-FM	105.9 MHz		Radio Ayuntamiento Cancún	FM	1, 3, 4	Bentón Juárez, Isla Mujeres, Puerto Morelos, Solidaridad	Sin cobertura en otras entidades		
9	Quintana Roo	Cancún	Radio	Concesión Comercial	Televisión y Radio Caribe, S.A. de C.V.	XHNJC-FM	105.1 MHz		Radio Turquesa	FM	1, 2	Bacalar, Cozumel, Felipe Carrillo Puerto, Lázaro Cárdenas, Othon P. Blanco, Solidaridad, Tulum	Yucatán, Chetumal, Tzimin		
10	Quintana Roo	Cancún	Radio	Concesión Comercial	Administradora Andangel, S.A. de C.V.	XHQOO-FM	90.7 MHz		Imagen	FM	1, 3, 4	Bentón Juárez, Isla Mujeres, Puerto Morelos	Sin cobertura en otras entidades		
11	Quintana Roo	Cancún	Radio	Concesión Social	Fundación Maya Cancún, A.C.	XHQJF-FM	104.3 MHz		STD	FM	1, 3, 4	Bentón Juárez, Isla Mujeres	Sin cobertura en otras entidades		
12	Quintana Roo	Cancún (Bentón Juárez e Isla Mujeres)	Radio	Concesión Comercial	Promotora de Entre, S.A. de C.V.	XHPBO-FM	94.3 MHz		STD	FM	1, 3, 4	Bentón Juárez, Isla Mujeres, Puerto Morelos	Sin cobertura en otras entidades		
13	Quintana Roo	Chetumal	Radio	Concesión Comercial	Luis Alberto Peña Mendoza	XBWQ-AM XWQCFM	1020 MHz 97.7 MHz		Sol Stereo Frontera	Combo	2	Bacalar, Othon P. Blanco	Sin cobertura en otras entidades		
14	Quintana Roo	Chetumal	Radio	Concesión Social	Culturalmente Chetumal, A.C.	XHCCE-FM	90.0 MHz		STD	FM	IFT no entregó mapa de cobertura	IFT no entregó mapa de cobertura	IFT no entregó mapa de cobertura		
15	Quintana Roo	Chetumal	Radio	Concesión Pública	Gobierno del Estado de Quintana Roo	XHCEM-FM	100.9 MHz		Chetumal FM	FM	2	Bacalar, Othon P. Blanco	Sin cobertura en otras entidades		
16	Quintana Roo	Chetumal	Radio	Concesión Comercial	Empresa Turquesa, S.A. de C.V.	XHPCQ-FM	91.3 MHz		STD	FM	2	Bacalar, Othon P. Blanco	Sin cobertura en otras entidades		
17	Quintana Roo	Chetumal	Radio	Concesión Comercial	XEQMA-AM, S.A. de C.V.	XHQAA-FM	99.3 MHz		La Poderosa	FM	2	Bacalar, Othon P. Blanco	Sin cobertura en otras entidades		

Emisoras que se ven y escuchan en la entidad

Catálogo de las emisoras de radio y televisión del estado de Quintana Roo

N°	Estado / Pertenencia	Población / Localidad / Ubicación	Medio	Régimen	Nombre del concesionario / permisionario	Signo	Frecuencia / Canal	Frecuencia / Canal Virtual	Nombre de la estación	Tipo de emisora	Cobertura distal / local	Cobertura municipal	Cobertura en otras entidades y municipios	Tránsito máximo de potencia en 15 minutos (punto a punto)	Cantidad máxima de emisoras en el mismo punto
18	Quintana Roo	Chetumal	Radio	Concesión Comercial	La Voz de Quintana Roo, S.A. de C.V.	XHROC-FM	101.7 MHz		La Voz de Quintana Roo	FM	2	12, 13, 14, 15	Bacalar, Othon P. Blanco		
19	Quintana Roo	Chetumal	Radio	Concesión Comercial	Radio Cancún, S.A. de C.V.	XHROC-FM	95.3 MHz		La Radio de Cozumel	FM	2	13, 14, 15	Bacalar, Othon P. Blanco		
20	Quintana Roo	Cozumel	Radio	Concesión Comercial	Luis Alberto Peña Mendoza	XHRC-AM XHRC-FM	810 MHz 89.9 MHz		Sol Stereo	Combo	1, 2, 3, 4	1, 6, 9, 10, 11, 12	Bento Juárez, Cozumel, Felipe Carrillo Puerto, Isla Mujeres, Othon P. Blanco, Puerto Morelos, Solidaridad, Tulum		
21	Quintana Roo	Cozumel	Radio	Concesión Social	Patronato Pro Televisión de Cozumel, A.C.	XHZOM-FM	107.7 MHz		SD	FM	1	9, 10, 11	Cozumel, Solidaridad		
22	Quintana Roo	Felipe Carrillo Puerto	Radio	Concesión Pública	Gobierno del Estado de Quintana Roo	XECPR-AM	660 MHz		Gobierno del Estado de Quintana Roo	Retransmisor	1, 2	9, 11, 12, 13, 15	Bacalar, Cozumel, Felipe Carrillo Puerto, José María Morelos, Othon P. Blanco, Tulum		
23	Quintana Roo	Felipe Carrillo Puerto	Radio	Concesión Pública	Comisión Nacional para el Desarrollo de los Pueblos Indígenas	XEFEL-AM	103.0 kHz		SD	AM	2	12	Felipe Carrillo Puerto		
24	Quintana Roo	Felipe Carrillo Puerto	Radio	Concesión Comercial	Sebastián Uc Yum	XHECPQ-FM	102.1 MHz		La Estrella Maya que habla	FM	2	12, 13	Felipe Carrillo Puerto		
25	Quintana Roo	Felipe Carrillo Puerto	Radio	Concesión Pública	Comisión Nacional para el Desarrollo de los Pueblos Indígenas	XHNKA-FM	104.5 MHz		La Voz del Gran Pueblo	FM	2	12	Felipe Carrillo Puerto		SI
26	Quintana Roo	Felipe Carrillo Puerto	Radio	Concesión Comercial	Empresa Turquesa, S.A. de C.V.	XHPQPF-FM	96.7 MHz		SD	FM	IFT no entregó mapa de cobertura	IFT no entregó mapa de cobertura	IFT no entregó mapa de cobertura		
27	Quintana Roo	Felipe Carrillo Puerto	Radio	Concesión Comercial	Pantalla Líquida, S.A. de C.V.	XHPQPF-FM	95.1 MHz		SD	FM	2	12	Felipe Carrillo Puerto		
28	Quintana Roo	Felipe Carrillo Puerto	Radio	Concesión Social	Sebastián Uc Yum	XHRCO-FM	100.5 MHz		FM Maya	FM	2	12	Felipe Carrillo Puerto		
29	Quintana Roo	Holbox	Radio	Concesión Comercial	Mario Oscar Beeta Vallejo	XHPHOL-FM	93.3 MHz		SD	FM	IFT no entregó mapa de cobertura	IFT no entregó mapa de cobertura	IFT no entregó mapa de cobertura		
30	Quintana Roo	José María Morelos	Radio	Concesión Comercial	Corpuntele Operadora, S.A. de C.V.	XHPJMA-FM	93.3 MHz		SD	FM	2	12, 13	Felipe Carrillo Puerto, José María Morelos		
31	Quintana Roo	José María Morelos	Radio	Concesión Comercial	Empresa Turquesa, S.A. de C.V.	XHPJOS-FM	92.7 MHz		SD	FM	2	12, 13	Felipe Carrillo Puerto, José María Morelos		
32	Quintana Roo	José María Morelos	Radio	Concesión Social	Sebastián Uc Yum	XHYJMA-FM	88.1 MHz		SD	FM	2	12, 13	Felipe Carrillo Puerto, José María Morelos		
33	Quintana Roo	Jiménez	Radio	Concesión Pública	Gobierno del Estado de Quintana Roo	XECTJ-AM	860 MHz		Radio Cozumel	Retransmisor	2	12, 13, 14, 15	Bacalar, Felipe Carrillo Puerto, José María Morelos, Othon P. Blanco		
34	Quintana Roo	Mahahual	Radio	Concesión Comercial	Corpuntele Operadora, S.A. de C.V.	XHPMAH-FM	97.3 MHz		SD	FM	IFT no entregó mapa de cobertura	IFT no entregó mapa de cobertura	IFT no entregó mapa de cobertura		

Emisoras que se ven y escuchan en la entidad

N°	Estado / Pertenencia	Población / Localidad / Ubicación	Medio	Régimen	Nombre del concesionario / permisionario	Signo	Frecuencia / Canal	Frecuencia / Canal Virtual	Nombre de la estación	Tipo de emisión	Cobertura distal / local	Cobertura municipal	Cobertura en otras entidades y municipios	Tránsito máximo de tiempo en onda por hora (punto a punto)	Cantidad máxima de tiempo en onda por hora (punto a punto)
35	Quintana Roo	Mahabual	Radio	Concesión Comercial	Pantalla Líquida, S.A. de C.V.	XHPMAQ-FM	95.7 MHz		SD	FM	IFT no entregó mapa de cobertura	IFT no entregó mapa de cobertura	IFT no entregó mapa de cobertura		
36	Quintana Roo	Nicolás Bravo	Radio	Concesión Comercial	Empresa Turquesa, S.A. de C.V.	XHPNCFM	93.3 MHz		SD	FM	IFT no entregó mapa de cobertura	IFT no entregó mapa de cobertura	IFT no entregó mapa de cobertura		
37	Quintana Roo	Playa del Carmen	Radio	Concesión Social	Año y Cultura Pro-Solidaridad, A.C.	XHMC5-FM	103.1 MHz		SD	FM	IFT no entregó mapa de cobertura	IFT no entregó mapa de cobertura	IFT no entregó mapa de cobertura		
38	Quintana Roo	Playa del Carmen	Radio	Concesión Social	GAMA RM, A.C.	XHLAYA-FM	106.3 MHz		SD	FM	1, 4	Bentto Juárez, Cozumel, Lázaro Cárdenas, Puerto Morelos, Solidaridad, Tulum	Sin cobertura en otras entidades		
39	Quintana Roo	Playa del Carmen	Radio	Concesión Comercial	Ago Radio Sureste, S.A. de C.V.	XHPRLY-FM	96.1 MHz		SD	FM	1, 4	Bentto Juárez, Cozumel, Puerto Morelos, Solidaridad, Tulum	Sin cobertura en otras entidades		
40	Quintana Roo	Playa del Carmen	Radio	Concesión Pública	Gobierno del Estado de Quintana Roo	XHPYA-FM	98.1 MHz		Riversa FM	Retransmite	1, 4	Bentto Juárez, Cozumel, Lázaro Cárdenas, Puerto Morelos, Solidaridad, Tulum	Sin cobertura en otras entidades		
41	Quintana Roo	Puerto Morelos	Radio	Concesión Social	Fundación Cultural Maya Puerto Morelos, A.C.	XHPMQ-FM	89.5 MHz		SD	FM	1, 4	Bentto Juárez, Cozumel, Lázaro Cárdenas, Puerto Morelos, Solidaridad	Sin cobertura en otras entidades		
42	Quintana Roo	Puerto Morelos	Radio	Concesión Comercial	Ago Radio Sureste 2, S.A. de C.V.	XHPDM-FM	100.3 MHz		SD	FM	1, 4	Bentto Juárez, Cozumel, Puerto Morelos, Solidaridad	Sin cobertura en otras entidades		
43	Quintana Roo	Puerto Morelos, Cancún	Radio	Concesión Comercial	Transmisora Regional Radio Fórmula, S.A. de C.V.	XEQCAQ-FM	740 kHz, 92.3 MHz		Radio Fórmula	Combo	1, 2, 3, 4	Bentto Juárez, Cozumel, Felipe Carrillo Puerto, Isla Mujeres, Lázaro Cárdenas, Puerto Morelos, Solidaridad, Tulum	Sin cobertura en otras entidades		
44	Quintana Roo	Santa Martha	Radio	Concesión Social	Gestión Alegría López	XHCANQ-FM	102.7 MHz		Mundo Maya Turquesa	FM	1, 3, 4	Bentto Juárez, Isla Mujeres, Lázaro Cárdenas, Puerto Morelos, Solidaridad	Sin cobertura en otras entidades	Lunes a Domingo 06:00 a 20:00 hrs. 18 Horas	
45	Quintana Roo	Tulum	Radio	Concesión Social	Identidad Cultural en Tulum, A.C.	XHICOT-FM	104.7 MHz		SD	FM	IFT no entregó mapa de cobertura	IFT no entregó mapa de cobertura	IFT no entregó mapa de cobertura		
46	Quintana Roo	Tulum	Radio	Concesión Comercial	Empresa Turquesa, S.A. de C.V.	XHPITLM-FM	93.7 MHz		SD	FM	1, 2	Cozumel, Felipe Carrillo Puerto, Solidaridad, Tulum	Sin cobertura en otras entidades		
47	Quintana Roo	Tulum	Radio	Concesión Comercial	Mir Radio Telecomunicaciones, S.A.P.I. de C.V.	XHPITUL-FM	94.7 MHz		SD	FM	1, 2	Cozumel, Felipe Carrillo Puerto, Lázaro Cárdenas, Solidaridad, Tulum	Sin cobertura en otras entidades		
48	Quintana Roo	Cancún	Televisión	Concesión Comercial	Televisión de Cancún, S.A. de C.V.	XHCCU-TDT	39	8.1	TVCUM	TDT	1, 2, 3, 4, 5, 6, 7, 8, 9, 10, 11	Bentto Juárez, Cozumel, Isla Mujeres, Lázaro Cárdenas, Puerto Morelos, Solidaridad, Tulum	18 Horas	Lunes a Domingo 08:00 a 20:00 hrs. 18 Horas	
49	Quintana Roo	Cancún	Televisión	Concesión Comercial	Televisa Televisión México, S.A. de C.V.	XHTMQR-TDT	32		SD	TDT	1, 3, 4	Bentto Juárez, Isla Mujeres, Lázaro Cárdenas, Puerto Morelos, Solidaridad	Sin cobertura en otras entidades		
50	Quintana Roo	Oxkintal	Televisión	Concesión Comercial	Televisa Televisión México, S.A. de C.V.	XHTMCH-TDT	20		SD	TDT	IFT no entregó mapa de cobertura	IFT no entregó mapa de cobertura	IFT no entregó mapa de cobertura		
51	Quintana Roo	Cozumel, Solidaridad, Tulum	Televisión	Concesión Comercial	Televisa Televisión México, S.A. de C.V.	XHTMTU-TDT	19		SD	TDT	IFT no entregó mapa de cobertura	IFT no entregó mapa de cobertura	IFT no entregó mapa de cobertura		

Catálogo de las emisoras de radio y televisión del estado de Quintana Roo

Emisoras que se ven y escuchan en la entidad

Catálogo de las emisoras de radio y televisión del estado de Quintana Roo

N°	Estado / Perteneciente	Población / Localidad / Ubicación	Medio	Régimen	Nombre del concesionario / permisionario	Signo	Frecuencia / Canal	Frecuencia / Canal Virtual	Nombre de la estación	Tipo de emisión	Cobertura distal / local	Cobertura municipal	Cobertura en otras entidades y municipios	Tránsito máximo de 15 horas al día (punto a punto)	Cantidad máxima de programas en el día (en algunos casos)
52	Quintana Roo	Cozumel	Televisión	Concesión Social	Patronato Pro-Televisión de Cozumel, A.C.	XHQOZ-TDT	23	11.1	Canal Once	TDT	1, 4		Bento Juárez, Cozumel, Puerto Morelos, Solidaridad, Tulum		
53	Quintana Roo	Felipe Carrillo Puerto	Televisión	Concesión Pública	Gobierno del Estado de Quintana Roo	XHFQP-TDT	28	4.1	Gobierno del Estado de Quintana Roo	TDT	2	12	Sin cobertura en otras entidades		
54	Quintana Roo	Oxkumal	Televisión	Concesión Pública	Sistema Quintanarroense de Comunicación Social	XHQR-TDT	34		Gobierno del Estado de Quintana Roo	TDT Retransmited	2	12, 13, 14, 15	Sin cobertura en otras entidades		
55	Quintana Roo	Cancún	Televisión	Concesión Pública	Sistema Quintanarroense de Comunicación Social	XHNGR-TDT	34		Gobierno del Estado de Quintana Roo	TDT Retransmited	1, 3, 4	1, 2, 3, 4, 5, 6, 7, 8, 9, 10, 11	Sin cobertura en otras entidades		
56	Quintana Roo	Cancún	Televisión	Concesión	Radotelevisión de México Norte, S.A. de C.V.	XHCCN-TDT	21	2.1	Las Estrellas	TDT	1, 3, 4	1, 2, 3, 4, 5, 6, 7, 8, 9, 10, 11	Sin cobertura en otras entidades		
57	Quintana Roo	Oxkumal	Televisión	Concesión Comercial	Radotelevisión de México Norte, S.A. de C.V.	XHCHF-TDT	27	2.1	Las Estrellas	TDT Retransmited	2	13, 14, 15	Sin cobertura en otras entidades		
58	Quintana Roo	Cozumel	Televisión	Concesión Comercial	Telefónos, S.A. de C.V.	XHCCQ-TDT	30	2.1	Las Estrellas	TDT Retransmited	1, 4	1, 8, 9, 10, 11	Sin cobertura en otras entidades		
59	Quintana Roo	Cancún	Televisión	Concesión Comercial	Telefónos, S.A. de C.V.	XHCCQ-TDT	30.2	5.1	Canal 5	Multiprogramación	1, 4	1, 8, 9, 10, 11	Sin cobertura en otras entidades		
60	Quintana Roo	Oxkumal	Televisión	Concesión Comercial	Telefónos, S.A. de C.V.	XHCCQ-TDT	27	5.1	Canal 5	TDT	1, 3, 4	1, 2, 3, 4, 5, 6, 7, 8, 9, 10, 11	Sin cobertura en otras entidades		
61	Quintana Roo	Cancún	Televisión	Concesión Comercial	Telefónos, S.A. de C.V.	XHCCQ-TDT	27.2	5.2	Nueve	Multiprogramación	1, 3, 4	1, 2, 3, 4, 5, 6, 7, 8, 9, 10, 11	Sin cobertura en otras entidades		
62	Quintana Roo	Oxkumal	Televisión	Concesión Comercial	Telefónos, S.A. de C.V.	XHCCQ-TDT	29	5.1	Canal 5	TDT Retransmited	2	13, 14, 15	Sin cobertura en otras entidades		
63	Quintana Roo	Cancún	Televisión	Concesión Comercial	Telefónos, S.A. de C.V.	XHCCQ-TDT	29.2	5.2	Nueve	Multiprogramación	2	13, 14, 15	Sin cobertura en otras entidades		
64	Quintana Roo	Cancún	Televisión	Concesión Comercial	Telefónos, S.A. de C.V.	XHCCQ-TDT	25	7.1	Azteca 7	TDT	1, 3, 4	1, 2, 3, 4, 5, 6, 7, 8, 9, 10, 11	Sin cobertura en otras entidades		
65	Quintana Roo	Cancún	Televisión	Concesión Comercial	Telefónos, S.A. de C.V.	XHCCQ-TDT	25.2	7.2	A+	Multiprogramación	1, 3, 4	1, 2, 3, 4, 5, 6, 7, 8, 9, 10, 11	Sin cobertura en otras entidades		
66	Quintana Roo	Oxkumal	Televisión	Concesión Comercial	Telefónos, S.A. de C.V.	XHCCQ-TDT	26	7.1	Azteca 7	TDT Retransmited	2	12, 13, 14, 15	Sin cobertura en otras entidades		
67	Quintana Roo	Oxkumal	Televisión	Concesión Comercial	Telefónos, S.A. de C.V.	XHCCQ-TDT	26.2	7.2	A+	Multiprogramación	2	12, 13, 14, 15	Sin cobertura en otras entidades		
68	Quintana Roo	Cancún	Televisión	Concesión Comercial	Telefónos, S.A. de C.V.	XHCCQ-TDT	28	1.1	Azteca Uno	TDT	1, 3, 4	1, 2, 3, 4, 5, 6, 7, 8, 9, 10, 11	Sin cobertura en otras entidades		
69	Quintana Roo	Cancún	Televisión	Concesión Comercial	Telefónos, S.A. de C.V.	XHCCQ-TDT	28.2	1.2	ADN 40	Multiprogramación	1, 3, 4	1, 2, 3, 4, 5, 6, 7, 8, 9, 10, 11	Sin cobertura en otras entidades		
70	Quintana Roo	Oxkumal	Televisión	Concesión Comercial	Telefónos, S.A. de C.V.	XHCCQ-TDT	23	1.1	Azteca Uno	TDT Retransmited	2	12, 13, 14, 15	Sin cobertura en otras entidades		

Entidades que se crean y desaparecen en la entidad

Catálogo de las emisoras de radio y televisión del estado de Quintana Roo

N°	Estado / Promocionado	Población/ Localidad / Ubicaciones	Medio	Régimen	Nombre del concesionario / permisionario	Signo	Frecuencia / Canal	Frecuencia / Canal Virtual	Nombre de la estación	Tipo de emisión	Cobertura distal / local	Cobertura municipal	Cobertura en otras entidades y municipios	Tránsito máximo de personas en 15 horas (punto saturado)	Cantidad máxima de personas en cualquier punto alguna hora
	Quintana Roo	Oriskamal	Televisión	Concesión Comercial		XHBX-TDT	23.2	1.2	ADN 40	Multiprogramación	2	12, 13, 14, 15	Bacalar, Othon P. Blanco	Sin cobertura en otras entidades	
	Quintana Roo	Felipe Carrillo Puerto	Televisión	Concesión Comercial	Televisión Azteca, S.A. de C.V.	XHPVC-TDT	25	1.1	Azteca Uno	TDT Retransmite	2	12	Felipe Carrillo Puerto	Sin cobertura en otras entidades	
65	Quintana Roo	Felipe Carrillo Puerto	Televisión	Concesión Comercial		XHPVC-TDT	25.2	7.1	Azteca 7	Multiprogramación	2	12	Felipe Carrillo Puerto	Sin cobertura en otras entidades	
66	Quintana Roo	Cancún	Televisión	Concesión Pública	Instituto Politécnico Nacional	XHPBN-TDT	20		SD	TDT	IFT no entregó mapa de cobertura	IFT no entregó mapa de cobertura	IFT no entregó mapa de cobertura		
67	Quintana Roo	Cancún	Televisión	Concesión Pública	Sistema Público de Radiodifusión del Estado Mexicano	XHSQ-TDT	29		SPR	TDT	IFT no entregó mapa de cobertura	IFT no entregó mapa de cobertura	IFT no entregó mapa de cobertura		
68	Quintana Roo	Oriskamal	Televisión	Concesión Pública	Sistema Público de Radiodifusión del Estado Mexicano	XHSP-TDT	25		SPR	TDT	IFT no entregó mapa de cobertura	IFT no entregó mapa de cobertura	IFT no entregó mapa de cobertura		
	Quintana Roo	Cancún	Televisión	Concesión Comercial		XHCTCN-TDT	22	3.1	Imagen Telemundo	TDT	1, 3, 4	1, 2, 3, 4, 5, 6, 7, 8, 9, 10, 11	Bento Juárez, Isla Mujeres, Lázaro Cárdenas, Puerto Morelos, Solidaridad	Sin cobertura en otras entidades	
69	Quintana Roo	Cancún	Televisión	Concesión Comercial	Cadena Tres I, S.A. de C.V.	XHCTCN-TDT	22.2	3.4	Excelsior TV	Multiprogramación	1, 3, 4	1, 2, 3, 4, 5, 6, 7, 8, 9, 10, 11	Bento Juárez, Isla Mujeres, Lázaro Cárdenas, Puerto Morelos, Solidaridad	Sin cobertura en otras entidades	
EMISORAS DE OTRAS ENTIDADES FEDERATIVAS QUE SE ENCUENTRAN OBLIGADAS A SUSPENDER LA DIFUSIÓN DE PROPAGANDA GOBIERNAMENTAL															
	Campeche	San Antonio-X'pujil	Radio	Concesión Pública	Comisión Nacional para el Desarrollo de los Pueblos Indígenas	XEXPU-AM	700 KHz.		La Voz de la Sierra Norte	AM	2	13, 14, 15	Bacalar, Othon P. Blanco	Luzes y Sonidos 7 06:00 a 17:00 hrs. 12 horas	SI
	Yucatán	Peto	Radio	Concesión Pública	Comisión Nacional para el Desarrollo de los Pueblos Indígenas	XEPET-AM XHPE-IFM	750 KHz. 855.5 MHz.		La Voz de los Mayas	Migración AM-FM	2	12, 13	Felipe Carrillo Puerto, José María Morelos		SI
	Yucatán	Temozón	Radio	Concesión Comercial	Radio Valladolid, S.A. de C.V.	XHNET-FM	91.9 MHz.		Xeme, La Prohibida de Oriente	FM	1, 2	1, 9, 12	Felipe Carrillo Puerto, Lázaro Cárdenas, Solidaridad, Tulum		
	Yucatán	Valladolid	Radio	Concesión Comercial	Medios Electromecánicos de Valladolid, S.A. de C.V.	XGUM-AM XHUM-FM	610 KHz. 82.7 MHz.		Cuadela Valladolid	Migración AM-FM	1, 2	1, 9, 12	Felipe Carrillo Puerto, José María Morelos, Lázaro Cárdenas, Solidaridad, Tulum		
	Yucatán	Tizimin-Valladolid	Televisión	Concesión Comercial	Televisa Televisión México, S.A. de C.V.	XHTMYU-TDT	27	SD	SD	TDT	1, 2	1, 9, 12	Felipe Carrillo Puerto, José María Morelos, Lázaro Cárdenas, Solidaridad, Tulum		
	Yucatán	Valladolid	Televisión	Concesión Comercial	Televisión, S.A. de C.V.	XHVT1-TDT	32	2.1	Las Estrellas	TDT Retransmite	1, 2	1, 9, 12	Felipe Carrillo Puerto, Lázaro Cárdenas, Solidaridad, Tulum		
	Yucatán	Valladolid	Televisión	Concesión Comercial		XHVT1-TDT	32.2	5.1	Canal 5	Multiprogramación	1, 2	1, 9, 12	Felipe Carrillo Puerto, Lázaro Cárdenas, Solidaridad, Tulum		
	Yucatán	Valladolid	Televisión	Concesión Comercial	Televisión Azteca, S.A. de C.V.	XHAD-TDT	24	7.1	Azteca 7	TDT Retransmite	1, 2	1, 9, 12	Solidaridad, Tulum		
	Yucatán	Valladolid	Televisión	Concesión Comercial		XHKYU-TDT	23	1.1	Azteca Uno	TDT Retransmite	1, 2	1, 9, 12	Solidaridad, Tulum		
	Yucatán	Valladolid	Televisión	Concesión Comercial	Televisión Azteca, S.A. de C.V.	XHKYU-TDT	23.2	1.2	ADN 40	Multiprogramación	1, 2	1, 9, 12	Solidaridad, Tulum		

577

Emisoras que se ven y escuchan en la entidad

Catálogo de las emisoras de radio y televisión del estado de San Luis Potosí

N°	Estado / Demarcación	Ubicación / Localidad / Municipio	Medio	Régimen	Nombre del concesionario / propietario	Signo	Frecuencia / Canal	Precedencia / Calidad especial	Nombre de la estación	Tipo de emisora	Cobertura distrital / Estatal	Cobertura distrital local	Cobertura municipal	Cobertura en otras entidades y municipios	Presencia menor de 15 horas (hora señalada)	¿Qué ha estado listo para transmitir en inglés o en alguna lengua?
12	San Luis Potosí	San Luis Potosí	Radio	Concesión Comercial	Controladora de Medios, S.A. de C.V.	XEBM-AM XHBM-FM	820 MHz, 105.7 MHz		La Mesa Mera	Combo	1, 2, 3, 5, 6	1, 2, 3, 4, 5, 6, 7, 8, 9, 10, 11	Ahuatlán, Amatlán de los Abasco, Cerro de San Pedro, Ciudad Fernández, Guadalupe, Mezquic de Camón, Mocúzuma, Rosero, San Luis Potosí, San Nicolás, Tlaxiaco, Santa María del Río, Soledad de Graciano Sánchez, Tierra Nueva, Venado, Villa de Arriaga, Villa de Reyes, Villa Hidalgo, Zaragoza	Guerrero, Chihuahua, Coahuila, San Diego de la Unión, San Felipe, San Luis de la Paz, Zacatecas, Pinar		
13	San Luis Potosí	San Luis Potosí	Radio	Concesión Comercial	Estrella al Paraiso, S.A. de C.V.	XESLEP-AM	710 MHz			AM	1, 2, 3, 5, 6	2, 3, 4, 5, 6, 7, 8, 9, 10	Ahuatlán, Amatlán de los Abasco, Cerro de San Pedro, Ciudad Fernández, Mezquic de Camón, Rosero, San Luis Potosí, San Nicolás, Tlaxiaco, Santa María del Río, Soledad de Graciano Sánchez, Tierra Nueva, Venado, Villa de Arriaga, Villa de Reyes, Villa Hidalgo, Zaragoza	Guerrero, Chihuahua, Coahuila, San Felipe, Zacatecas, Pinar		
14	San Luis Potosí	San Luis Potosí	Radio	Concesión Social	Fundación Nikita Teala, A.C.	XHAWQ-FM	107.1 MHz		Magnética Fm	FM	1, 2, 3, 5, 6	1, 2, 3, 4, 5, 6, 7, 8, 9, 11	Ahuatlán, Amatlán de los Abasco, Cerro de San Pedro, Mezquic de Camón, San Luis Potosí, Soledad de Graciano Sánchez, Villa de Arriaga, Zaragoza	San Luis		
15	San Luis Potosí	San Luis Potosí	Radio	Concesión Social	Fundación Cultural para la Sociedad Mexicana, A.C.	XHCSMF-FM	107.9 MHz		Radio María	FM	1, 2, 3, 5, 6	1, 2, 3, 4, 5, 6, 7, 8, 9, 11	Ahuatlán, Amatlán de los Abasco, Cerro de San Pedro, Mezquic de Camón, San Luis Potosí, Soledad de Graciano Sánchez, Zaragoza	San Luis		
16	San Luis Potosí	San Luis Potosí	Radio	Concesión Comercial	Organización Editorial Mexicana, S.A. de C.V.	XHCZF-FM	104.9 MHz		ABC Radio	FM	1, 2, 3, 5, 6	1, 2, 3, 4, 5, 6, 7, 8, 9, 10, 11	Ahuatlán, Amatlán de los Abasco, Cerro de San Pedro, Chavara, Guadalupe, Mezquic de Camón, San Luis Potosí, Santa María del Río, Soledad de Graciano Sánchez, Venado, Villa de Arriaga, Villa de Reyes, Villa Hidalgo, Zaragoza	Zacatecas, Pinar		
17	San Luis Potosí	San Luis Potosí	Radio	Concesión Comercial	Cable Master, S.A. de C.V.	XHEFO-FM	103.1 MHz		Invisible	FM	1, 2, 3, 5, 6	1, 2, 3, 4, 5, 6, 7, 8, 9, 10, 11	Ahuatlán, Amatlán de los Abasco, Cerro de San Pedro, Chavara, Guadalupe, Mezquic de Camón, Mocúzuma, San Luis Potosí, Santa María del Río, Soledad de Graciano Sánchez, Venado, Villa de Arriaga, Villa de Reyes, Villa Hidalgo, Zaragoza	Guerrero, San Luis de la Paz, Zacatecas, Pinar		
18	San Luis Potosí	San Luis Potosí	Radio	Concesión Comercial	Radio Comunicación Eñosa, S.A. de C.V.	XHESL-FM	102.1 MHz		San Luis 1340 Golden Music	FM	1, 2, 3, 5, 6	1, 2, 3, 4, 5, 6, 7, 8, 9, 10, 11	Ahuatlán, Amatlán de los Abasco, Cerro de San Pedro, Chavara, Guadalupe, Mezquic de Camón, Mocúzuma, Rosero, San Luis Potosí, San Nicolás, Tlaxiaco, Santa María del Río, Soledad de Graciano Sánchez, Venado, Villa de Arriaga, Villa de Reyes, Villa Hidalgo, Zaragoza	Zacatecas, Pinar		
19	San Luis Potosí	San Luis Potosí	Radio	Concesión Comercial	Radio XHNS San Luis Potosí, S. de R.L. de C.V.	XHNS-FM	98.3 MHz		Digital	FM	1, 2, 3, 5, 6	1, 2, 3, 4, 5, 6, 7, 8, 9, 10, 11	Ahuatlán, Amatlán de los Abasco, Cerro de San Pedro, Chavara, Ciudad Fernández, Guadalupe, Mezquic de Camón, Mocúzuma, Rosero, San Luis Potosí, San Nicolás, Tlaxiaco, Santa María del Río, Soledad de Graciano Sánchez, Venado, Villa de Arriaga, Villa de Reyes, Villa Hidalgo, Zaragoza	Zacatecas, Pinar		
20	San Luis Potosí	San Luis Potosí	Radio	Concesión Comercial	Radiocomunicación Eñosa, S.A. de C.V.	XHOB-FM	96.1 MHz		Fuente 96.1	FM	1, 2, 3, 5, 6	1, 2, 3, 4, 5, 6, 7, 8, 9, 10, 11	Ahuatlán, Amatlán de los Abasco, Cerro de San Pedro, Chavara, Ciudad Fernández, Guadalupe, Mezquic de Camón, Mocúzuma, Rosero, San Luis Potosí, Santa María del Río, Soledad de Graciano Sánchez, Venado, Villa de Arriaga, Villa de Reyes, Villa Hidalgo, Zaragoza	Guerrero, Chihuahua, Coahuila, San Luis de la Paz, Zacatecas, Pinar		
21	San Luis Potosí	San Luis Potosí	Radio	Concesión Comercial	Centro de Telecomunicaciones y Publicidad de México, S.A. de C.V.	XHOD-FM	96.9 MHz		Esa	FM	1, 2, 3, 5, 6	1, 2, 3, 4, 5, 6, 7, 8, 9, 10, 11	Ahuatlán, Amatlán de los Abasco, Cerro de San Pedro, Chavara, Ciudad Fernández, Guadalupe, Mezquic de Camón, Mocúzuma, Rosero, San Luis Potosí, San Nicolás, Tlaxiaco, Santa María del Río, Soledad de Graciano Sánchez, Venado, Villa de Arriaga, Villa de Reyes, Villa Hidalgo, Zaragoza	Guerrero, Chihuahua, Coahuila, San Luis de la Paz, Zacatecas, Pinar		
22	San Luis Potosí	San Luis Potosí	Radio	Concesión Comercial	Centro de Telecomunicaciones y Publicidad de México, S.A. de C.V.	XHPMF-FM	100.1 MHz		La Mejor	FM	1, 2, 3, 5, 6	1, 2, 3, 4, 5, 6, 7, 8, 9, 10, 11	Ahuatlán, Amatlán de los Abasco, Cerro de San Pedro, Chavara, Ciudad Fernández, Guadalupe, Mezquic de Camón, Mocúzuma, Rosero, San Luis Potosí, Santa María del Río, Soledad de Graciano Sánchez, Venado, Villa de Arriaga, Villa de Reyes, Villa Hidalgo, Zaragoza	Guerrero, San Luis de la Paz, Zacatecas, Pinar		
23	San Luis Potosí	San Luis Potosí	Radio	Concesión Comercial	Radio XHOK San Luis Potosí, S. de R.L. de C.V.	XHOK-FM	98.5 MHz		La Comadre	FM	1, 2, 3, 5, 6	1, 2, 3, 4, 5, 6, 7, 8, 9, 10, 11	Ahuatlán, Amatlán de los Abasco, Cerro de San Pedro, Chavara, Ciudad Fernández, Guadalupe, Mezquic de Camón, Mocúzuma, Rosero, San Luis Potosí, Santa María del Río, Soledad de Graciano Sánchez, Venado, Villa de Arriaga, Villa de Reyes, Villa Hidalgo, Zaragoza	Zacatecas, Pinar		
24	San Luis Potosí	San Luis Potosí	Radio	Concesión Comercial	Multimedia de San Luis, S.A. de C.V.	XHBSA-FM	94.1 MHz		Candela 750	FM	1, 2, 3, 5, 6	1, 2, 3, 4, 5, 6, 7, 8, 9, 10, 11	Ahuatlán, Amatlán de los Abasco, Cerro de San Pedro, Chavara, Mezquic de Camón, Rosero, San Luis Potosí, Santa María del Río, Soledad de Graciano Sánchez, Venado, Villa de Arriaga, Villa de Reyes, Villa Hidalgo, Zaragoza	Zacatecas, Pinar		

579

Catálogo de las emisoras de radio y televisión del estado de San Luis Potosí

Emisoras que se ven y escuchan en la entidad														Cuenta automática para el tránsito en negro o en algún lenguaje	
N°	Estado / Dominio / Ubicación	Región	Nombre del concesionario / permisionario	Signo	Frecuencia / Canal	Nombre de la estación	Tipo de emisora	Cobertura distrital / local	Cobertura estatal local	Cobertura municipal	Cobertura en otras entidades y municipios	Transmisión mensual de 10 horas (hora y minutos)	Fecha última edición para transmitir en negro o en algún lenguaje		
33	San Luis Potosí	Radio	Fernanda Radiodifusión, S.A. de C.V.	XHSRFR-FM	90.1 MHz	Radio Formas San Luis	FM	1, 2, 3, 5, 6	1, 2, 3, 4, 5, 6, 7, 8, 9, 10, 11	Ahuacalco, Armadillo de los Ríos, Cerro de San Pedro, Charcas, Guadalupe, Merquicé, Río de Cameros, Mocúzuma, San Luis Potosí, Santa María del Río, Soledad de Graciano Sánchez, Tancitaro, Villa de Arriaga, Villa de Reyes, Villa Hidalgo, Zaragoza	Guangajuato: San Luis de la Paz Zacatecas: Pinos				
34	San Luis Potosí	Radio	Reyna Irazabal y Hermanos, S.A. de C.V.	XHGF-FM	97.3 MHz	Radio Reyna	FM	4, 7	13, 14, 15	Aguilón, Adá de Terrazas, Coacatlán, Huahuacán, Matías, San Antonio, San Martín, Chichiloacán, San Vicente, Tancitaro, Villa de Arriaga, Villa de Reyes, Villa Hidalgo, Zaragoza	Hidalgo: Chapulhuacán, Bucochilán, Huahuacán, Huajucla de Reyes, Jalisco: la Merced, San Felipe Ozulán, Tepic, Huahuacán de Guerrero, Tlaxcala: Tlaxcala	Lunes a Domingo 06:00 a 23:59 hrs. 10 horas			
35	San Luis Potosí	Televisión	TV Ocho, S.A. de C.V.	XNVS-LTDT	36	Local	TDT	3, 4, 7	11, 12, 13, 14, 15	Alaquines, Aquilón, Adá de Terrazas, Charcas, Ciudad Vieja, Coacatlán, El Naranjo, Huahuacán, Matías, San Antonio, San Martín, Chichiloacán, San Vicente, Tancitaro, Villa de Arriaga, Villa de Reyes, Villa Hidalgo, Zaragoza	Hidalgo: Chapulhuacán, Bucochilán, Huahuacán, Huajucla de Reyes, Jalisco: la Merced, San Felipe Ozulán, Tepic, Huahuacán de Guerrero, Tlaxcala: Tlaxcala	Lunes a Domingo 06:00 a 23:59 hrs. 10 horas			
36	San Luis Potosí	Televisión	Televisión Potosina, S.A. de C.V.	XHDS-LTDT	16	Local	TDT	1, 2, 3, 5, 6	1, 2, 3, 4, 5, 6, 7, 8, 9, 11	Ahuacalco, Armadillo de los Ríos, Cerro de San Pedro, Charcas, Guadalupe, Merquicé, Río de Cameros, Mocúzuma, San Luis Potosí, Santa María del Río, Soledad de Graciano Sánchez, Tancitaro, Villa de Arriaga, Villa de Reyes, Villa Hidalgo, Zaragoza	San cobertura en otras entidades	Lunes a Domingo 07:00 a 23:59 hrs. 17 horas			
37	San Luis Potosí	Televisión	Comunicación 2000, S.A. de C.V.	XHSLV-TDT	29	Canal 7 XHSLV	TDT	1, 2, 3, 4, 5, 6, 7	1, 2, 3, 4, 5, 6, 7, 8, 9, 10, 11, 14	Ahuacalco, Aquilón, Armadillo de los Ríos, Charcas, Coacatlán, Cerro de San Pedro, Charcas, Ciudad del Maíz, Guadalupe, Merquicé, Río de Cameros, Mocúzuma, San Luis Potosí, Santa María del Río, Soledad de Graciano Sánchez, Tancitaro, Villa de Arriaga, Villa de Reyes, Villa Hidalgo, Zaragoza	Guangajuato: Concheto, Coahuila: Dolores Hidalgo, Guanajuato: San Felipe, San Luis Potosí: San Luis Potosí, Tlaxcala: Tlaxcala				
	San Luis Potosí	Televisión	Comunicación 2000, S.A. de C.V.	XHSLV-LTDT	29.2	Canal 7, un canal de 10	Multiprogramación	1, 2, 3, 4, 5, 6, 7	1, 2, 3, 4, 5, 6, 7, 8, 9, 10, 11, 14	Ahuacalco, Aquilón, Armadillo de los Ríos, Charcas, Coacatlán, Cerro de San Pedro, Charcas, Ciudad del Maíz, Guadalupe, Merquicé, Río de Cameros, Mocúzuma, San Luis Potosí, Santa María del Río, Soledad de Graciano Sánchez, Tancitaro, Villa de Arriaga, Villa de Reyes, Villa Hidalgo, Zaragoza	Guangajuato: Concheto, Coahuila: Dolores Hidalgo, Guanajuato: San Felipe, San Luis Potosí: San Luis Potosí, Tlaxcala: Tlaxcala				
38	San Luis Potosí	Televisión	Comunicación 2000, S.A. de C.V.	XHQB-LTDT	33		TDT	IFT no entrega mapa de cobertura	IFT no entrega mapa de cobertura	IFT no entrega mapa de cobertura					
39	San Luis Potosí	Televisión	Radio Operativa Pagosa, S.A. de C.V.	XHROB-LTDT	10		TDT	1, 2, 3, 5, 6	1, 2, 3, 4, 5, 6, 7, 8, 9, 10, 11	Ahuacalco, Aquilón, Armadillo de los Ríos, Charcas, Coacatlán, Cerro de San Pedro, Charcas, Ciudad del Maíz, Guadalupe, Merquicé, Río de Cameros, Mocúzuma, San Luis Potosí, Santa María del Río, Soledad de Graciano Sánchez, Tancitaro, Villa de Arriaga, Villa de Reyes, Villa Hidalgo, Zaragoza	Guangajuato: San Felipe, San Luis de la Paz, Victoria				
40	San Luis Potosí	Televisión	Gobierno del Estado de San Luis Potosí	XHSLB-LTDT	35	Local	TDT	1, 2, 3, 5, 6	2, 3, 4, 5, 6, 7, 8, 9	Ahuacalco, Cerro de San Pedro, Merquicé, Río de Cameros, San Luis Potosí, Santa María del Río, Soledad de Graciano Sánchez, Villa de Arriaga, Villa de Reyes, Zaragoza	Guangajuato: Coahuila, Guanajuato: San Diego de la Unión, San Felipe	Lunes a Domingo 06:00 a 23:59 hrs. 14 horas			
41	San Luis Potosí	Televisión	Radiodifusión de México Norte, S.A. de C.V.	XHCDV-TDT	30	Las Estrellas	TDT Retransmisión	3, 4, 7	11, 12, 13, 14, 15	Alaquines, Aquilón, Adá de Terrazas, Ciudad Vieja, Coacatlán, El Naranjo, Huahuacán, San Antonio, San Vicente, Tancitaro, Tepic, Tancitaro, Tlaxcala: Tlaxcala	Hidalgo: Chapulhuacán, Matías de Escamilla, Tepic, Huahuacán de Guerrero, Tlaxcala: Tlaxcala				
	San Luis Potosí	Televisión		XHMTS-LTDT	29	Las Estrellas	TDT	1, 3	1, 3, 4, 11	Alaquines, Aquilón, Adá de Terrazas, Ciudad Vieja, Coacatlán, El Naranjo, Huahuacán, Matías, San Antonio, San Martín, Chichiloacán, San Vicente, Tancitaro, Villa de Arriaga, Villa de Reyes, Villa Hidalgo, Zaragoza	Coahuila: Saltillo Nuevo León: Acuña Tlaxcala: Tlaxcala				

Cardano Tmel S.A. de C.V.

Catálogo de las emisoras de radio y televisión del estado de San Luis Potosí

Ente que se ven y escuchan en la entidad														
N°	Estado / Domicilio	Población / Localidad / Municipio	Medio	Régimen	Nombre del concesionario / Titular	Signo	Frecuencia / Canal Virtual	Nombre de la estación	Tipo de emisora	Cobertura distrital Estatal	Cobertura estatal local	Cobertura en otras entidades y municipios	Frecuencia menor de 13 horas (hora señalada)	Cuenta automática para transmitir en inglés o en alguna lengua
	San Luis Potosí	San Luis Potosí y 710 Vecinos	Televisión	Concesión Comercial		XHCTBL-TDT	33	3.4	Excelesior TV	1, 2, 3, 5, 6	1, 2, 3, 4, 5, 6, 7, 8, 9, 11	San Luis Potosí, Santa María del Río, Soledad de Graciano Sánchez, Villa Hidalgo, Zaragoza		
EMISORAS DE OTRAS ENTIDADES FEDERATIVAS QUE SE ENCUENTRAN OBLIGADAS A SUSPENDER LA DIFUSIÓN DE PROPAGANDA GOBIERNAMENTAL														
Aguascalientes	El Saiz, I		Radio	Concesión Comercial	Josefina Reyes Sahagún	XHCE-FM	107.1 MHz	La Kiliente	Migración AM-FM	1, 2, 5	1, 3, 4, 6, 7	San Luis Potosí, Villa de Arriaga		
Aguascalientes	El Saiz, I		Televisión	Concesión Comercial		XHCE-FM	26	Canal 26, tu Canal	TDT	1	4	Salinas		
Aguascalientes	Aguascalientes		Televisión	Concesión Pública	Gobierno del Estado de Aguascalientes	XHQCA-TDT	26.2	Aguá TV	Multiprogramación	1	4	Salinas		
Guerrero	Guerrero		Radio	Concesión Comercial	Yolanda González Méza y Sánchez	XHQCFM	92.5 MHz	Fiesta Mexicana	FM	2	3	Tierra Nueva	Lunes a Domingo 06:00 a 22:59 hrs. 17 HORAS	
Guerrero	Guerrero		Radio	Concesión Comercial	XERTO S.A.	XEGT-AM	590 MHz	La Nueva	Combo	1, 2, 5	3, 4, 6, 7	San Luis Potosí, Santa María del Río, Tierra Nueva, Villa de Arriaga, Villa de Reyes		
Guerrero	Guerrero		Radio	Concesión Comercial		XHGT-AM	95.9 MHz	Méridicos	TDT	1, 2, 5	3, 4, 7	Villa de Arriaga		
Guerrero	Guerrero		Televisión	Concesión Comercial	Multimedios Televisión, S.A. de C.V.	XHLCG-TDT	31.2	Méridicos TV	Multiprogramación	1, 2, 5	3, 4, 7	Villa de Arriaga		
Guerrero	Guerrero		Televisión	Concesión Comercial		XHLCG-TDT	31.3	Realtime	Multiprogramación	1, 2, 5	3, 4, 7	Villa de Arriaga		
Guerrero	Guerrero		Televisión	Concesión Pública	Gobierno del Estado de Guerrero	XHQGC-TDT	26	TV4	Multiprogramación	1, 2	3, 4	Villa de Arriaga		
Guerrero	Guerrero		Televisión	Concesión Pública	Gobierno del Estado de Guerrero	XHQGC-TDT	26.2	TV4MEDIA	Multiprogramación	1, 2	3, 4	Villa de Arriaga		
Guerrero	Guerrero		Televisión	Concesión Pública	Gobierno del Estado de Guerrero	XHQGC-TDT	26.3	TV4 EXPRESA	Multiprogramación	1, 2	3, 4	Villa de Arriaga		
Hidalgo	Hidalgo		Radio	Concesión Comercial	Telcomunicaciones de la Huasteca, San Mateo	XHCY-FM	99.9 MHz	Radio 99.9 la Huasteca	FM	4, 7	13, 14, 15	Acta de Terceros, San Antonio, San Martín Chichouafla, San Vicente Tancuayabán, Tancuayabán, Impugnación Coahuila, Tancuayabán, Tancuayabán		
Hidalgo	Hidalgo		Radio	Concesión Pública	Universidad Autónoma del Estado de Hidalgo	XHREH-FM	99.7 MHz	SD	FM	7	14, 15	Tamozunchile		
Hidalgo	Hidalgo		Radio	Concesión Pública	Gobierno del Estado de Hidalgo	XHRCO-AM	1010 KHz	El Vozero Huasteco	AM	7	15	San Martín Chichouafla, Tamazunchale, Tancuayabán	Lunes a Viernes 06:00 a 21:59 hrs. Sábados y Domingos 07:00 a 22:59 hrs. 18 HORAS	
Hidalgo	Hidalgo		Televisión	Concesión Pública	Gobierno del Estado de Hidalgo	XHREH-TDT	27	Hidago Radio y Televisión	TDT Retransmiste	7	15	San Martín Chichouafla		
Nuevo León	Dr. Arroyo		Radio	Permiso	Gobierno del Estado de Nuevo León	XHARR-FM	99.5 MHz	Radio Nuevo León	Retransmiste	1, 3	1, 3, 11	Cedral, Matamoros, Villa de Guadalupe, Villa de la Paz		
Nuevo León	Mier y Noriega		Televisión	Concesión Pública	Gobierno del Estado de Nuevo León	XHNGO-TDT	49	RTV Nuevo León	TDT Retransmiste	1, 3	1, 11	Cadere, Guadalupe		
Querétaro	Jilpan de Serra		Radio	Concesión Comercial	Edikam Comunicación, S.A. de C.V.	XHQAQ-FM	107.1 MHz	Radio Fidelidad	FM	3	10, 11	Lagunillas		
Querétaro	Jilpan de Serra		Radio	Permiso	Gobierno del Estado de Querétaro	XEQAL-AM	1200 KHz	Unidad Mexicana Internacional	Migración AM-FM Retransmiste	3, 7	10, 11, 14	Lagunillas, San Cro de Acosta, Xilita	Lunes a Domingo 06:00 a 20:00 hrs. 14 HORAS	
Querétaro	Querétaro		Televisión	Concesión Comercial	Radio Televisión de México Norte, S.A. de C.V.	XHQZ-TDT	40	Gala TV Querétaro	TDT	2, 3, 4, 5, 6, 7, 8, 9, 10, 11, 14	2, 3, 4, 5, 6, 7, 8, 9, 10, 11, 14	Ahuatitlan, Cordoba, Centro, Ciudad del Maiz, Mezquique de Camasca, Rayón, Riverside, San Cro de Acosta, San Luis Potosí, Santa Catarina, Santa María del Río, Soledad de Graciano Sánchez, Tierra Nueva, Villa de Arriaga, Villa de Reyes, Villa de Zaragoza		
Querétaro	Querétaro		Televisión	Concesión Comercial	Radio Televisión de México Norte, S.A. de C.V.	XHQZ-TDT	40.2	Foto TV	Multiprogramación	1, 2, 3, 4, 5, 6, 7, 14	2, 3, 4, 5, 6, 7, 8, 9, 10, 11, 14	Ahuatitlan, Cordoba, Centro, Ciudad del Maiz, Mezquique de Camasca, Rayón, Riverside, San Cro de Acosta, San Luis Potosí, Santa Catarina, Santa María del Río, Soledad de Graciano Sánchez, Tierra Nueva, Villa de Arriaga, Villa de Reyes, Villa de Zaragoza		

[illegible]

	Comercial
--	-----------

Catálogo de las emisoras de radio y televisión del estado de San Luis Potosí

N°	Estado / Dependencia	Ubicación / Localidad / Municipio	Medio	Régimen	Nombre del concesionario / Emisor	Signa	Frecuencia / Canal	Nombre de la estación	Tipo de emisor	Cobertura distrital	Cobertura estatal local	Cobertura en otras entidades federativas	Presencia mensual de 13 horas (hora señal)	Cuando no esté para transmitir en negro o en alguna lengua
	Tamaulipas	Tamaulipas	Televisión	Concesión Comercial	Televisión Adfesa, S.A. de C.V.	XHB7-TDT	23.2	ADN 40	Multiprogramación	3, 4	11, 12, 13			
	Tamaulipas	Tamaulipas	Televisión	Concesión Comercial		XHW7-TDT	28	Antena 13	TDT	3, 4, 7	11, 12, 13, 14, 15	Aguilones, Aquismón, Ebanoo, San Antonio, San Vicente Tancuayabán, Tamasopo, Tamaulipas, Tamaulipas		
	Tamaulipas	Tamaulipas	Televisión	Concesión Comercial		XHW7-TDT	29.2	ADN 40	Multiprogramación	3, 4, 7	11, 12, 13, 14, 15	Aguilones, Aquismón, Ebanoo, San Antonio, San Vicente Tancuayabán, Tamasopo, Tamaulipas, Tamaulipas		
	Tamaulipas	Tamaulipas	Televisión	Concesión Pública		XHQP7A-TDT	36	Una Voz con Todos	TDT	3, 4, 7	11, 12, 13, 14, 15	Aguilones, Aquismón, Ebanoo, San Antonio, San Vicente Tancuayabán, Tamasopo, Tamaulipas, Tamaulipas		
	Tamaulipas	Tamaulipas	Televisión	Concesión Pública		XHQP7A-TDT	35.2	Canal Once	Multiprogramación	3, 4, 7	11, 12, 13, 14, 15	Aguilones, Aquismón, Ebanoo, San Antonio, San Vicente Tancuayabán, Tamasopo, Tamaulipas, Tamaulipas		
	Tamaulipas	Tamaulipas	Televisión	Concesión Pública	Sistema Público de Radiodifusión del Estado Mexicano	XHQP7A-TDT	35.3	Canal 22	Multiprogramación	3, 4, 7	11, 12, 13, 14, 15	Aguilones, Aquismón, Ebanoo, San Antonio, San Vicente Tancuayabán, Tamasopo, Tamaulipas, Tamaulipas		
	Tamaulipas	Tamaulipas	Televisión	Concesión Pública		XHQP7A-TDT	35.4	Ignatio TV	Multiprogramación	3, 4, 7	11, 12, 13, 14, 15	Aguilones, Aquismón, Ebanoo, San Antonio, San Vicente Tancuayabán, Tamasopo, Tamaulipas, Tamaulipas		
	Tamaulipas	Tamaulipas	Televisión	Concesión Pública		XHQP7A-TDT	35.5	TV UNAM	Multiprogramación	3, 4, 7	11, 12, 13, 14, 15	Aguilones, Aquismón, Ebanoo, San Antonio, San Vicente Tancuayabán, Tamasopo, Tamaulipas, Tamaulipas		
	Tamaulipas	Tamaulipas	Televisión	Concesión Comercial		XHCT7A-TDT	26	Imagen Televisión	TDT	3, 4, 7	11, 12, 13, 14, 15	Aguilones, Aquismón, Adela de Terrazas, Ebanoo, San Antonio, San Vicente Tancuayabán, Tamasopo, Tamaulipas, Tamaulipas		
	Tamaulipas	Tamaulipas	Televisión	Concesión Comercial	Cablea Terasi, S.A. de C.V.	XHCT7A-TDT	29.2	Excelsior TV	Multiprogramación	3, 4, 7	11, 12, 13, 14, 15	Aguilones, Aquismón, Adela de Terrazas, Ebanoo, San Antonio, San Vicente Tancuayabán, Tamasopo, Tamaulipas, Tamaulipas		
	Veracruz	Veracruz	Radio	Concesión Comercial	Radio Comunicación de Alamo, S.A. de C.V.	XHID-FM	89.7 MHz	Radio Alamo	FM	7	14, 15	Tamaulipas	Radio a Oroya, 06:00 a 2:15 PM, 16 horas	
	Veracruz	C. el Calvario Ajusco-Tamaulipas	Radio	Concesión Comercial	XHCDM-FM, S.A. de C.V.	XHCDM-FM	98.1 MHz	La Palenque	FM	7	14, 15	Tamaulipas		
	Veracruz	Colón Cuautlémoc	Radio	Concesión Comercial	XELE del Golfo, S.A. de C.V.	XHELFM	105.9 MHz	La Granda	FM	3, 4, 7	11, 12, 13, 14, 15	Aguilones, Aquismón, Adela de Terrazas, Cocatlán, Ebanoo, San Antonio, San Martín Chichicauila, San Vicente Tancuayabán, Tamasopo, Tamaulipas, Tamaulipas		
	Veracruz	Chicontepec	Radio	Concesión Social	Universidad Veracruzana Veracruzana, S.C.	XHUV-FM	97.9 MHz	SD	FM	4, 7	12, 13, 14, 15	Aguilones, Aquismón, Ebanoo, Tamasopo, Tamaulipas, Tamaulipas		
	Veracruz	Huayacosta	Radio	Concesión Social	Fomento Cultural y Educativo, A.C.	XHFCE-FM	105.5 MHz	La Voz de los Campesinos	FM	3, 4, 7	11, 12, 13, 14, 15	Ebanoo, San Vicente Tancuayabán, Tamaulipas	Radio a Oroya, 07:00 a 1:55 PM, 12 horas	8
	Veracruz	Las Rincónes	Radio	Concesión Comercial	XEMCA del Golfo, S.A. de C.V.	XMCA-FM	104.3 MHz	Dimensión 1000	FM	3, 4, 7	11, 12, 13, 14, 15	Aguilones, Aquismón, Adela de Terrazas, Cocatlán, Ebanoo, San Antonio, San Martín Chichicauila, San Vicente Tancuayabán, Tamasopo, Tamaulipas, Tamaulipas		
	Veracruz	Palmco	Radio	Concesión Comercial	XHPF-FM, S.A. de C.V.	XHPF-FM	93.5 MHz	La Comadre	FM	3, 4, 7	11, 12, 13, 14, 15	Aguilones, Aquismón, Ebanoo, Tamasopo, Tamaulipas, Tamaulipas		
	Veracruz	Pueblo Viejo	Radio	Concesión Comercial	Comercializadora de Eventos Radiorónicos, S.A. de C.V.	XHAB-FM	98.3 MHz	Radiorama	FM	3, 4, 7	11, 12, 13, 14, 15	Aguilones, Aquismón, Ebanoo, Tamasopo, Tamaulipas, Tamaulipas		
	Veracruz	Pueblo Viejo	Radio	Concesión Comercial	Impulsora Moderna del Radio, S.A.	XHETU-FM	98.3 MHz	Radio Tamasopo	FM	3, 4, 7	11, 12, 13, 14, 15	Aguilones, Aquismón, Ebanoo		
	Veracruz	Pueblo Viejo	Radio	Concesión Comercial	XEPVAM S.A. de C.V.	XEPVAM-FM	91.7 MHz	La Voz de los Campesinos	FM	3, 4, 7	11, 12, 13, 14, 15	Aguilones, Aquismón, Ebanoo		
	Veracruz	Tempaal	Radio	Concesión Comercial	Radiodifusión, S.A.	XHTFM	90.5 MHz	Radio Fiesta	FM	3, 4, 7	11, 12, 13, 14, 15	Aguilones, Aquismón, Adela de Terrazas, Cocatlán, El Naranjo, Huautla, San Antonio, San Martín Chichicauila, San Vicente Tancuayabán, Tamasopo, Tamaulipas, Tamaulipas		
	Veracruz	Tuxtepec	Radio	Concesión Comercial	XEBY S.A. de C.V.	XHBVF-FM	99.7 MHz	Radio Fórmula	FM	7	14, 15	Tamaulipas		

[illegible]

Catálogo de las emisoras de radio y televisión del estado de San Luis Potosí

Emisoras que se ven y escuchan en la entidad														
N°	Estado / Domicilio	Relación / Localidad / Ubicación	Medio	Régimen	Nombre del concesionario / propietario	Signa	Frecuencia / Canal	Frecuencia / Canal Virtual	Nombre de la estación	Tipo de emisora	Cobertura distrital local	Cobertura en otras entidades y municipios	Cobertura municipal	Transmisión menor de 15 horas en inglés o en algún otro idioma
	Zacatecas	Fretillo	Televisión	Concesión Comercial	Televisión Adreca, S.A. de C.V.	XHKC-TDT	34	1.1	Adreca Uno	TDT	4	Santo Domingo		
	Zacatecas	Fretillo	Televisión	Concesión Comercial		XHKC-TDT	34.2	7.1	Adreca 7	Multiprogramación	4	Santo Domingo		
	Zacatecas	Zacatecas	Televisión	Concesión Comercial		XHLVZ-TDT	46	1.1	Adreca Uno	TDT	4			
	Zacatecas	Zacatecas	Televisión	Concesión Comercial	Televisión Adreca, S.A. de C.V.	XHLVZ-TDT	46.2	1.2	ADN 40	Multiprogramación	1, 2, 5	Charcas, Salinas, Santo Domingo, Venado, Villa de Ramos		
	Zacatecas	Zacatecas	Televisión	Concesión Comercial		XHOFGC-TDT	47	14.1	Canal once	TDT	1, 2, 5	Charcas, Salinas, Santo Domingo, Venado, Villa de Ramos		
	Zacatecas	Zacatecas	Televisión	Concesión Comercial		XHOFGC-TDT	47.2	11.1	Canal Once	Multiprogramación	1, 2, 5	Charcas, Salinas, Santo Domingo, Venado, Villa de Ramos		
	Zacatecas	Zacatecas	Televisión	Concesión Comercial		XHOFGC-TDT	47.3	22.1	Canal 22	Multiprogramación	1, 2, 5	Charcas, Salinas, Santo Domingo, Venado, Villa de Ramos		
	Zacatecas	Zacatecas	Televisión	Concesión Pública	Sistema Público de Radiodifusión del Estado Mexicano	XHOFGC-TDT	47.4	14.2	Ingiero TV	Multiprogramación	1, 2, 5	Charcas, Salinas, Santo Domingo, Venado, Villa de Ramos		
	Zacatecas	Zacatecas	Televisión	Concesión Pública		XHOFGC-TDT	47.5	20.1	TV UNAM	Multiprogramación	1, 2, 5	Charcas, Salinas, Santo Domingo, Venado, Villa de Ramos		
	Zacatecas	Zacatecas	Televisión	Concesión Pública		XHOFGC-TDT	47.6	45.1	Multiprogramación	Multiprogramación	1, 2, 5	Charcas, Salinas, Santo Domingo, Venado, Villa de Ramos		
	Zacatecas	Zacatecas	Televisión	Concesión Pública		XHOFGC-TDT	47.6	45.1	Multiprogramación	Multiprogramación	1, 2, 5	Charcas, Salinas, Santo Domingo, Venado, Villa de Ramos		
	Zacatecas	Zacatecas, Villa de Guadalupe, Fretillo	Televisión	Concesión Comercial	Cadena Trece, S.A. de C.V.	XHCTZA-TDT	27	3.1	Imagen Televisión	TDT	1, 2, 5	Charcas, Charcas, Salinas, Santo Domingo, Venado, Villa de la Paz, Villa de Ramos		
	Zacatecas	Zacatecas, Villa de Guadalupe, Fretillo	Televisión	Concesión Comercial		XHCTZA-TDT	27.2	3.4	Excelsior TV	Multiprogramación	1, 2, 5	Charcas, Charcas, Salinas, Santo Domingo, Venado, Villa de la Paz, Villa de Ramos		

Catálogo de las emisoras de radio y televisión del estado de Sinaloa

Emisoras que se ven y escuchan en la entidad															
N°	Estado / Domiciliada	Población / Localidad / Ubicación	Medio	Régimen	Nombre del concesionario / permisionario	Signo	Frecuencia / Canal	Frecuencia / Canal Virtual	Nombre de la estación	Tipo de emisora	Cobertura a distancia / local	Cobertura distal local	Cobertura municipal	Cobertura en otras entidades y municipios	Transmisión: nuevo de 13 horas o en repetición en algún horario
1	Sinaloa	Bellavista	Radio	Concesión Comercial	Fórmula Radiónica, S.A. de C.V.	XHFX-FM	88.7 MHz.		Grupo Fórmula	FM	3, 5, 6, 7	4, 9, 10, 11, 12, 13, 14, 15, 16, 17, 18, 19	Badiraguato, Culiacán, Mocorito, Navolato	Durango: Canelas	
2	Sinaloa	Chamela Las Garzas	Radio	Concesión Comercial	Manuel Francisco Pérez Muñoz	XEHV-AM XHFW-FM	600 kHz 102.7 MHz.		La Fiera	Migración AM-FM	1, 6	19, 20, 21, 22, 23, 24	Concordia, Escuinapa, Mazatlán, Rosario, San Ignacio	Durango: Pueblo Nuevo, San Dimas Nayarit: Acaponeta, Compostela, del Nayar, Ruiz, San Blas, Santiago Ixcotelita, Teacala	
3	Sinaloa	Cullacán	Radio	Concesión Comercial	Amplitud Modulada 710, S.A.	XEIL-AM XHBL-FM	710 kHz 91.9 MHz.		Kel Buena	Combo	3, 5, 6, 7	4, 9, 10, 11, 12, 13, 14, 15, 16, 17, 18, 19	Agapokura, Badiraguato, Cosala, Culiacán, Mocorito, Navolato, Salvador Alvarado	Durango: Canelas, Tamazula	
4	Sinaloa	Cullacán	Radio	Concesión Comercial	Escapate al Páralo, S.A. de C.V.	XECSEP-AM	1230 MHz.			AM	3, 5, 6, 7	4, 9, 10, 11, 12, 13, 14, 15, 16, 17, 18, 19	Badiraguato, Cosala, Culiacán, Mocorito, Navolato	Sin cobertura en otras entidades	
5	Sinaloa	Cullacán	Radio	Concesión Comercial	XECSH-AM, S.A. de C.V.	XECSH-AM XHCSH-FM	750 kHz 89.5 MHz.		Romantica	Migración AM-FM	3, 5, 6, 7	4, 9, 10, 11, 12, 13, 14, 15, 16, 17, 18, 19	Agapokura, Badiraguato, Cosala, Culiacán, Mocorito, Navolato, Salvador Alvarado	Durango: Canelas, Tamazula	
6	Sinaloa	Cullacán	Radio	Concesión Social	Fundación Radiodifusora Capital Jalisco, A. C.	XHCLL-FM	104.9 MHz.			FM	IFT no entregó mapa de cobertura	IFT no entregó mapa de cobertura	IFT no entregó mapa de cobertura		
7	Sinaloa	Cullacán	Radio	Concesión Social	Foro Educativo y Cultural Francisco de Barrá, A.C.	XHCUAO-FM	93.7 MHz.			FM	3, 5, 6, 7	4, 9, 10, 11, 12, 13, 14, 15, 16, 17, 18, 19	Badiraguato, Culiacán, Mocorito, Navolato	Durango: Canelas	
8	Sinaloa	Cullacán	Radio	Concesión Comercial	Mega Frecuencia, S.A. de C.V.	XHNV-FM	103.3 MHz.		Malena	FM	3, 5, 6, 7	4, 9, 10, 11, 12, 13, 14, 15, 16, 17, 18, 19	Badiraguato, Culiacán, Mocorito, Navolato	Durango: Canelas	
9	Sinaloa	Cullacán	Radio	Concesión Público	Universidad Autónoma de Sinaloa	XELAS-AM	1150 kHz.		Radio UAS	AM	3, 5, 6, 7	10, 11, 12, 13, 14, 15, 16, 17, 18, 19	Badiraguato, Cosala, Culiacán, Mocorito, Navolato	Durango: Tamazula	Lunes a Viernes 06:00 a 23:59 Sábados y Domingos 06:00 a 21:59 hrs. 16 horas
10	Sinaloa	Cullacán	Radio	Concesión Comercial	Radio Amor, S.A. de C.V.	XHCLF-FM	98.5 MHz.		La Comadre	FM	3, 5, 6, 7	4, 9, 10, 11, 12, 13, 14, 15, 16, 17, 18, 19	Badiraguato, Culiacán, Mocorito, Navolato	Chihuahua: Guadalupe y Calvo Durango: Canelas	
11	Sinaloa	Cullacán	Radio	Concesión Comercial	Radio XHCNA Culiacán, S de RL de C.V.	XHCNA-FM	100.1 MHz.		Radio Disney	FM	3, 5, 6, 7	4, 9, 10, 11, 12, 13, 14, 15, 16, 17, 18, 19	Badiraguato, Culiacán, Mocorito, Navolato	Durango: Canelas	
12	Sinaloa	Cullacán	Radio	Concesión Comercial	Radio C O de Culiacán, S.A. de C.V.	XHECO-FM	104.1 Mhz		La Nueva Ranchera	FM	3, 5, 6, 7	4, 9, 10, 11, 12, 13, 14, 15, 16, 17, 18, 19	Badiraguato, Culiacán, Mocorito, Navolato	Durango: Canelas	
13	Sinaloa	Cullacán	Radio	Concesión Comercial	Amplitud Modulada 570, S.A.	XHENZF-FM	92.9 MHz.		La Sinalense	FM	3, 5, 6, 7	4, 9, 10, 11, 12, 13, 14, 15, 16, 17, 18, 19	Badiraguato, Culiacán, Mocorito, Navolato	Durango: Canelas	

Catálogo de las emisoras de radio y televisión del estado de Sinaloa

Emisoras que se ven y escuchan en la entidad																
N°	Estado / Domiciliada	Población / Localidad / Ubicación	Medio	Régimen	Nombre del concesionario / permisionario	Signo	Frecuencia / Canal	Frecuencia / Canal Virtual	Nombre de la estación	Tipo de emisora	Cobertura digital / Rednet	Cobertura distrital / Rednet	Cobertura municipal	Cobertura en otras entidades y municipios	Transmisión de programas de radio y televisión (hora de inicio o fin de la programación)	Cuántas horas de transmisión en español o en alguna lengua
14	Sinaloa	Cullacán	Radio	Concesión Comercial	Radiosistema de Cullacán, S.A. de C.V.	XHESA-FM	101.7 MHz		Exa	FM	3, 5, 6, 7	6, 9, 10, 11, 12, 13, 14, 15, 16, 17, 18, 19	Badílagato, Culiacán, Mocorito, Navolato	Durango: Canelas		
15	Sinaloa	Cullacán	Radio	Concesión Social	Fundación Cultural para la Sociedad Mexicana, A.C.	XHFCB-FM	90.3 MHz.		Radio María	FM	3, 5, 6, 7	6, 9, 10, 11, 12, 13, 14, 15, 16, 17, 18, 19	Badílagato, Culiacán, Mocorito, Navolato	Durango: Canelas		
16	Sinaloa	Cullacán	Radio	Concesión Comercial	XHIN-FM, S.A. de C.V.	XHIN-FM	95.3 MHz.		Amor FM	FM	3, 5, 6, 7	6, 9, 10, 11, 12, 13, 14, 15, 16, 17, 18, 19	Badílagato, Culiacán, Mocorito, Navolato	Durango: Canelas		
17	Sinaloa	Cullacán	Radio	Concesión Público	Universidad Autónoma de Sinaloa	XHUAS-FM	96.1 MHz.		Radio UAS	FM	3, 5, 6, 7	6, 9, 10, 11, 12, 13, 14, 15, 16, 17, 18, 19	Badílagato, Culiacán, Mocorito, Navolato	Durango: Canelas	Lunes a Viernes 06:00 a 23:59 Sábados y Domingos 06:00 a 21:59 hrs. 18 Horas	
18	Sinaloa	Cullacán	Radio	Concesión Comercial	Radio XHVO, S de RL de C.V.	XHVO-FM	96.9 MHz.		Amor	FM	3, 5, 6, 7	6, 9, 10, 11, 12, 13, 14, 15, 16, 17, 18, 19	Badílagato, Culiacán, Mocorito, Navolato	Durango: Canelas		
19	Sinaloa	Cullacán	Radio	Concesión Comercial	XHWS, S.A. de C.V.	XHWS-FM	102.5 MHz.		40 Principales	FM	3, 5, 6, 7	6, 9, 10, 11, 12, 13, 14, 15, 16, 17, 18, 19	Badílagato, Culiacán, Mocorito, Navolato	Durango: Canelas		
20	Sinaloa	El Fuerte	Radio	Concesión Comercial	Energía Real en Comunicación, S.A. de C.V.	XHPFRT-FM	95.3 MHz.			FM	IFT no entregó mapa de cobertura	IFT no entregó mapa de cobertura	IFT no entregó mapa de cobertura			
21	Sinaloa	Escuintla	Radio	Concesión Comercial	Son. de Francisco Milán Ramos	XHQE-FM	94.3 MHz.		La Pista Camaronera	FM	1, 6	19, 20, 23, 24	Concordia, Escuintla, Rosario	Durango: Pueblo Nuevo Nayarit: Acaponeta, Tecolá, Tepic		
22	Sinaloa	Guamuchil	Radio	Concesión Comercial	La Regional del Évora, S.A. de C.V.	XHML-FM	92.1 MHz.		La Ke Buena	FM	2, 3, 4	1, 3, 6, 7, 8, 9, 10	Agostura, Badílagato, Guasave, Mocorito, Salvador Alvarado, Sinaloa	Durango: Tamazula		
23	Sinaloa	Guamuchil	Radio	Concesión Comercial	Guangua Radio, S.A. de C.V.	XHUL-FM	99.3 MHz.		J.L. FM	FM	2, 3, 4, 7	1, 3, 4, 6, 7, 8, 9, 10, 12, 13	Ahome, Agostura, Badílagato, Guasave, Mocorito, Salvador Alvarado, Sinaloa	Chihuahua: Guadalupe y Calvo Durango: Tamazula		
24	Sinaloa	Guasave	Radio	Concesión Social	Fundación Cultural para la Sociedad Mexicana, A.C.	XHANE-FM	90.5 MHz.			FM	IFT no entregó mapa de cobertura	IFT no entregó mapa de cobertura	IFT no entregó mapa de cobertura			
25	Sinaloa	Guasave	Radio	Concesión Comercial	Radiodifusores por Tradición, S.A. de C.V.	XEGS-AM XHGS-FM	610 MHz 106.1 MHz.		GS	Migración AM-FM	2, 3, 4, 7	1, 2, 3, 4, 5, 6, 7, 8, 9, 10, 13	Ahome, Agostura, Badílagato, Choix, El Fuerte, Guasave, Mocorito, Navolato, Salvador Alvarado, Sinaloa	Baja California Sur: la Paz, los Cabos Chihuahua: Guadalupe y Calvo Durango: Tamazula		
26	Sinaloa	Guasave	Radio	Concesión Comercial	Grupo RSN de Guasave, S.A. de C.V.	XHEORF-FM	99.7 MHz.		La Mera Jefa	FM	2, 3, 4, 7	1, 2, 3, 4, 5, 6, 7, 8, 9, 10, 13	Ahome, Agostura, Badílagato, Choix, El Fuerte, Guasave, Mocorito, Salvador Alvarado, Sinaloa	Chihuahua: Guadalupe y Calvo, Monlos, Urique Durango: Tamazula		

Catálogo de las emisoras de radio y televisión del estado de Sinaloa

Emisoras que se ven y escuchan en la entidad															
N°	Estado /Domiciliada	Potación / Localidad / Ubicación	Medio	Régimen	Nombre del concesionario / permisionario	Signo	Frecuencia / Canal	Frecuencia / Canal Virtual	Nombre de la estación	Tipo de emisora	Cobertura a distancia / local	Cobertura distrital / local	Cobertura municipal	Cobertura en otras entidades y municipios	Transmisión de programas de interés general o en alguna lengua
27	Sinaloa	Guasave	Radio	Concesión Comercial	Grupo RSN de Guasave, S.A. de C.V.	XHGSE-FM	98.1 MHz.		Ena FM, Ena 98.1	FM	2, 3, 4, 7	1, 3, 4, 6, 7, 8, 9, 10, 13	Abasco, Aguatena, Guasave, Mocorito, Salvador Alvarado, Sinaloa	Chihuahua: Guadalupe y Calvo Durango: Tamazula	
28	Sinaloa	Guasave	Radio	Concesión Social	Sinaloa Arte y Gloria, A.C.	XHGOVE-FM	94.5 MHz.			FM	2, 3, 4, 7	1, 3, 4, 6, 7, 8, 9, 10, 13	Abasco, Guasave, Mocorito, Salvador Alvarado, Sinaloa	Chihuahua: Guadalupe y Calvo	
29	Sinaloa	Guasave	Radio	Concesión Comercial	Centrado Corporativo, S.A. de C.V.	XHPGSS-FM	91.3 MHz.			FM	IFT no entregó mapa de cobertura	IFT no entregó mapa de cobertura	IFT no entregó mapa de cobertura		
30	Sinaloa	Guasave	Radio	Concesión Comercial	GPM Grupo Promociones Masatlán, S.A. de C.V.	XHPGVS-FM	88.9 MHz.			FM	2, 3, 4, 7	1, 2, 3, 4, 6, 7, 8, 9, 10, 13	Abasco, Aguatena, Chocó, El Fuerte, Guasave, Mocorito, Salvador Alvarado, Sinaloa	Chihuahua: Guadalupe y Calvo, Morelos	
31	Sinaloa	La Cruz de Edo	Radio	Concesión Social	Radio Agricultores del Valle de Sinaloa, A.C.	XHLCFE-FM	90.1 MHz.			FM	1, 6	18, 19, 20, 23	Concordia, Coahuila, Culiacán, Edo. San Ignacio	Durango: San Dimas	
32	Sinaloa	Los Mochis	Radio	Concesión Comercial	Radiofusión XEHS, S.A. de C.V.	XEHS-AM XHHS-FM	540 MHz 90.9 MHz		La Mejor	Migración AM-FM	2, 3, 4, 7	1, 2, 3, 4, 5, 6, 7, 8, 9, 10, 13	Abasco, Aguatena, Chocó, El Fuerte, Guasave, Mocorito, Navolato, Salvador Alvarado, Sinaloa	Baja California Sur: Comondú, la Paz, Loreto, los Cabos, Mulegé Durango: San Carlos, la Paz, Loreto, los Cabos, Mulegé Sonora: Alamos, Benito Juárez, Etchoyá, Huatabampo, Navojoa, San Ignacio Río Muerto	
33	Sinaloa	Los Mochis	Radio	Concesión Comercial	XECF Radio Impacto 14-10, S.A.	XHCF-FM	93.3 MHz		La Mexicana	FM	2, 3, 4, 7	1, 2, 3, 4, 5, 6, 7, 8, 9, 10, 13	Abasco, Chocó, El Fuerte, Guasave, Mocorito, Sinaloa	Chihuahua: Batopilas, Morelos, Urique	
34	Sinaloa	Los Mochis	Radio	Concesión Comercial	Radio Y Televisión de Sinaloa, S.A. de C.V.	XHCV-FM	96.5 MHz.		La Poderosa	FM	2, 3, 4, 7	1, 2, 3, 4, 5, 6, 7, 8, 9, 10, 13	Abasco, Chocó, El Fuerte, Guasave, Sinaloa	Chihuahua: Batopilas, Guadalupe y Calvo, Morelos, Urique Durango: Tamazula	
35	Sinaloa	Los Mochis	Radio	Concesión Comercial	Radio Y Televisión de Sinaloa, S.A. de C.V.	XHECU-FM	91.7 MHz.		Banda 91.7 FM	FM	2, 3, 4, 7	1, 2, 3, 4, 5, 6, 7, 8, 9, 10, 13	Abasco, Chocó, El Fuerte, Guasave, Sinaloa	Chihuahua: Batopilas, Morelos, Urique Durango: Tamazula	
36	Sinaloa	Los Mochis	Radio	Concesión Comercial	Radio Vinculación, S.A.	XHENC-FM	94.1 MHz.		Pop FM	FM	2, 3, 4, 7	1, 2, 3, 4, 5, 6, 8, 9, 10, 13	Abasco, Chocó, El Fuerte, Guasave, Sinaloa	Chihuahua: Guadalupe y Calvo, Urique	
37	Sinaloa	Los Mochis	Radio	Concesión Social	Fomento Educativo y Cultural Francisco de Berra, A.C.	XHHIE-FM	97.3 MHz.			FM	2, 3, 4	1, 2, 3, 4, 5, 6, 8, 9, 10	Abasco, El Fuerte, Guasave, Sinaloa	Sin cobertura en otras entidades	
38	Sinaloa	Los Mochis	Radio	Concesión Comercial	Roque de Jesús Chávez López	XHMAX-FM	102.5 MHz.		Ko Buena	FM	2, 3, 4, 7	1, 2, 3, 4, 5, 6, 7, 8, 9, 10, 13	Abasco, Chocó, El Fuerte, Guasave, Mocorito, Salvador Alvarado, Sinaloa	Chihuahua: Batopilas, Guadalupe y Calvo, Guazapares, Morelos, Urique Sonora: Huatabampo	
39	Sinaloa	Los Mochis	Radio	Concesión Comercial	Radio MI Sinaloense, S.A. de C.V.	XHML-FM	90.1 MHz.		La Nueva Ranchera	FM	2, 3, 4, 7	1, 2, 3, 4, 5, 6, 8, 9, 10, 13	Abasco, Chocó, El Fuerte, Guasave, Sinaloa	Chihuahua: Guadalupe y Calvo, Urique	
40	Sinaloa	Los Mochis	Radio	Concesión Pública	Universidad Autónoma De Sinaloa	XHNSA-FM	102.9 MHz.			FM	IFT no entregó mapa de cobertura	IFT no entregó mapa de cobertura	IFT no entregó mapa de cobertura		

Catálogo de las emisoras de radio y televisión del estado de Sinaloa

Emisoras que se ven y escuchan en la entidad															
N°	Estado / Domiciliada	Población / Localidad / Ubicación	Medio	Régimen	Nombre del concesionario / permisionario	Signo	Frecuencia / Canal	Frecuencia / Canal Virtual	Nombre de la estación	Tipo de emisora	Cobertura digital / Rednet	Cobertura digital / Rednet	Cobertura municipal	Cobertura en otras entidades y municipios	Transmisión de la señal / Horas de transmisión en español o en alguna lengua
41	Sinaloa	Los Mochis	Radio	Concesión Comercial		XHMSL-FM	101.3 MHz	101.3 HD-1	Stereo Uno	FM	2, 3, 4, 7	1, 2, 3, 4, 5, 6, 7, 8, 9, 10, 13	Abasco, Apolistas, Badajoz, Chio, El Fuerte, Guasave, Mocorito, Salvador Alemán, Sinaloa	Chihuahua: Batopilas, Guadalupe y Calvo, Guasave, Morelos, Uruapan Sonora: Huatabampo, Navojoa	
		Los Mochis	Radio	Concesión Comercial	Radiofuerza XHMSL-FM, S.A. de C.V.	XHMSL-FM	101.3 MHz	101.3 HD-2	VINTAGE 101	FM Multiprogramación	2, 3, 4, 7	1, 2, 3, 4, 5, 6, 7, 8, 9, 10, 13	Abasco, Apolistas, Badajoz, Chio, El Fuerte, Guasave, Mocorito, Salvador Alemán, Sinaloa	Chihuahua: Batopilas, Guadalupe y Calvo, Guasave, Morelos, Uruapan Sonora: Huatabampo, Navojoa	
		Los Mochis	Radio	Concesión Comercial		XHMSL-FM	101.3 MHz	101.3 HD-3	LUZ 101	FM Multiprogramación	2, 3, 4, 7	1, 2, 3, 4, 5, 6, 7, 8, 9, 10, 13	Abasco, Apolistas, Badajoz, Chio, El Fuerte, Guasave, Mocorito, Salvador Alemán, Sinaloa	Chihuahua: Batopilas, Guadalupe y Calvo, Guasave, Morelos, Uruapan Sonora: Huatabampo, Navojoa	
42	Sinaloa	Los Mochis	Radio	Concesión Comercial	Radio y Televisión de Sinaloa, S.A. de C.V.	XHPMK-FM	103.5 MHz		Romantica	FM	2, 3, 4, 7	1, 2, 3, 4, 5, 6, 7, 8, 9, 10, 13	Abasco, Chio, El Fuerte, Guasave, Sinaloa	Chihuahua: Batopilas, Guadalupe y Calvo, Morelos, Uruapan Durango: Tamazula	
43	Sinaloa	Los Mochis	Radio	Concesión Comercial	Somos Radiodifusores, S.A. de C.V.	XHREV-FM	104.3 MHz		Los 40 principales	FM	2, 3, 4, 7	1, 2, 3, 4, 5, 6, 7, 8, 9, 10, 13	Abasco, Chio, El Fuerte, Guasave, Mocorito, Sinaloa	Chihuahua: Batopilas, Morelos, Uruapan	
44	Sinaloa	Los Mochis	Radio	Concesión Social	Sinaloa Arte y Gloria, A.C.	XHBIQ-FM	88.5 MHz			FM	2, 3, 4	1, 2, 3, 4, 5, 6, 8, 10	Abasco, El Fuerte, Guasave, Sinaloa	Chihuahua: Morelos	
45	Sinaloa	Los Mochis	Radio	Concesión Comercial	Radio 65, S.A.	XHTNT-FM	106.5 MHz		Radio 65	FM	2, 3, 4, 7	1, 2, 3, 4, 5, 6, 7, 8, 9, 10, 13	Abasco, Chio, El Fuerte, Guasave, Mocorito, Sinaloa	Chihuahua: Batopilas, Morelos, Uruapan	
46	Sinaloa	Los Mochis	Radio	Concesión Público	Universidad de Occidente	XHJDO-FM	89.3 MHz		Radio Universidad De Occidente	FM	2, 3, 4, 7	1, 2, 3, 4, 5, 6, 8, 9, 10, 13	Abasco, Chio, El Fuerte, Guasave, Sinaloa	Chihuahua: Morelos, Uruapan	Lunes a Domingo 06:00 a 1:59 hrs. 16 horas
47	Sinaloa	Mazatlán	Radio	Concesión Comercial	Fórmula Radiodifusión, S.A. de C.V.	XEACE-AM XHACE-FM	1470 MHz 91.3 MHz		Radio Fórmula	Combo	1, 6	19, 20, 21, 22, 23, 24	Concordia, Mazatlán, Rosario, San Ignacio	Durango: San Dimas Nayarit: San Blas	
48	Sinaloa	Mazatlán	Radio	Concesión Comercial	Radio Emisora Occidental, S.A.	XEOFE-AM XHOFE-FM	630 MHz 89.7 MHz		Exa FM	Combo	1, 6	19, 20, 21, 22, 23, 24	Concordia, Edo. Mazatlán, Rosario, San Ignacio	Durango: San Dimas Nayarit: San Blas, Santiago Ixcán, Tecuila	
49	Sinaloa	Mazatlán	Radio	Concesión Comercial	Radio XEVL, S.A. de C.V.	XHVLFM	97.1 MHz		Mega	FM	1, 6	19, 20, 21, 22, 23, 24	Concordia, Mazatlán, Rosario, San Ignacio	Durango: San Dimas	
50	Sinaloa	Mazatlán	Radio	Concesión Comercial	México Radio, S.A. de C.V.	XHENX-FM	104.3 MHz		104.3	FM	1, 6	19, 20, 21, 22, 23, 24	Concordia, Mazatlán, Rosario, San Ignacio	Durango: San Dimas	
51	Sinaloa	Mazatlán	Radio	Concesión Comercial	Radio Mazatlán, S.A.	XHERL-FM	107.5 Mhz		La Nueva RJ	FM	1, 6	19, 20, 21, 22, 23, 24	Concordia, Mazatlán, Rosario, San Ignacio	Durango: San Dimas	
52	Sinaloa	Mazatlán	Radio	Concesión Comercial	Radio XEFL, S.A. de C.V.	XHFL-FM	88.9 MHz		Estéreo Digital	FM	1, 6	19, 20, 21, 22, 23, 24	Concordia, Mazatlán, Rosario, San Ignacio	Durango: San Dimas	

Catálogo de las emisoras de radio y televisión del estado de Sinaloa

Emisoras que se ven y escuchan en la entidad											Cobertura en otras entidades y municipios			Transmisión de programas de 18 horas o más en la banda abierta	
N°	Estado / Domicilio	Población / Localidad / Ubicación	Medio	Régimen	Nombre del concesionario / permisionario	Signo	Frecuencia / Canal	Frecuencia / Canal Virtual	Nombre de la estación	Tipo de emisión	Cobertura digital (en el caso)	Gobernatura digital (en el caso)	Cobertura municipal		
53	Sinaloa	Mazatlán	Radio	Concesión Comercial	Radio XHMYT, S de RL de CV	XHMYT-FM	99.5 MHz.		Radio Dianey	FM	1, 6	19, 20, 21, 22, 23, 24	Concordia, Mazatlán, Rosalito, San Ignacio	Durango: San Dimas	
54	Sinaloa	Mazatlán	Radio	Concesión Comercial	Radio MI de Mazatlán, S.A. de C.V.	XHMBG-FM	97.9 MHz.		La Ve Buena	FM	1, 6	19, 20, 21, 22, 23, 24	Concordia, Mazatlán, Rosalito, San Ignacio	Durango: San Dimas	
55	Sinaloa	Mazatlán	Radio	Concesión Comercial	Grupo Nueva Radio, S.A. de C.V.	XHMYT-FM	93.1 MHz.		Bengala	FM	1, 6	19, 20, 21, 22, 23, 24	Concordia, Elota, Mazatlán, Rosarito, San Ignacio	Durango: San Dimas Nayarit: Acaponeta, del Nayar	
56	Sinaloa	Mazatlán	Radio	Concesión Comercial	Radio Informativa, S.A. de C.V.	XHPMAZ-FM	92.1 MHz.			FM	1, 6	19, 20, 21, 22, 23, 24	Concordia, Mazatlán, Rosarito, San Ignacio	Durango: San Dimas Nayarit: Acaponeta	
57	Sinaloa	Mazatlán	Radio	Concesión Público	Sistema Público de Radiodifusión del Estado Mexicano	XHBPRI-FM	103.5 MHz.		Una Voz con Todos	FM	1, 6	19, 20, 21, 22, 23, 24	Concordia, Mazatlán, Rosarito, San Ignacio	Durango: San Dimas	
58	Sinaloa	Mazatlán	Radio	Concesión Comercial	Información Radiológica, S.A.	XHIST-FM	94.7 MHz.		Romance	FM	1, 6	19, 20, 21, 22, 23, 24	Concordia, Mazatlán, Rosarito, San Ignacio	Durango: San Dimas	
59	Sinaloa	Mazatlán	Radio	Concesión Social	Foro Educativo y Cultural Francisco de Ibarra, A.C.	XHTLAN-FM	100.7 MHz.		Lobos FM	FM	1, 6	19, 20, 21, 22, 23, 24	Concordia, Mazatlán, Rosarito, San Ignacio	Durango: San Dimas	
60	Sinaloa	Mazatlán	Radio	Concesión Comercial	México Radio, S.A. de C.V.	XHYOX-FM	98.7 MHz.		Fiesta Mexicana	FM	1, 6	19, 20, 21, 22, 23, 24	Concordia, Mazatlán, Rosarito, San Ignacio	Durango: San Dimas	
61	Sinaloa	Mazatlán	Radio	Concesión Comercial	Radio XHDS-FM, S.A. de C.V.	XHDS-FM	100.9 MHz.		Sinchi FM	FM	1, 6	19, 20, 21, 22, 23, 24	Concordia, Mazatlán, Rosarito, San Ignacio	Durango: San Dimas	
62	Sinaloa	Mochitán	Radio	Concesión Público	Universidad Autónoma Intercultural de Sinaloa	XHMFJ-FM	95.7 MHz.			FM	2, 3, 4	1, 2, 3, 4, 5, 6, 8, 10	Alamos, Chich, El Fuerte, Guasave, Sinaloa	Chihuahua: Urique	
63	Sinaloa	Mochitán	Radio	Concesión Comercial	XEDOF, S.A. de C.V.	XHOF-FM	99.7 MHz.		Amor FM	FM	2, 3, 4, 7	1, 2, 3, 4, 5, 6, 8, 9, 10, 13	Alamos, El Fuerte, Guasave, Sinaloa	Chihuahua: Batopilas, Guadalupe y Calvo, Urique	
64	Sinaloa	Narciso	Radio	Concesión Comercial	Energía Radial en Comunicación, S.A. de C.V.	XHPNAS-FM	94.1 MHz.			FM	IFT no entregó mapa de cobertura	IFT no entregó mapa de cobertura	IFT no entregó mapa de cobertura		
65	Sinaloa	San Blas	Radio	Concesión Comercial	Radio Topolobampo, S.A. de C.V.	XHPMAF-FM	98.9 MHz.		Esa FM	FM	2, 3, 4, 7	1, 2, 3, 4, 5, 6, 7, 8, 9, 10, 13	Alamos, Chich, El Fuerte, Guasave, Mocorito, Sinaloa	Chihuahua: Batopilas, Morelos, Urique	
66	Sinaloa	Cullatán	Radio	Permiso	Gobierno del Estado de Sinaloa	XHGES-FM	94.5 MHz.		Radio Sinaloa	Retransmisor	3, 5, 6, 7	6, 9, 10, 11, 12, 13, 14, 15, 16, 17, 18, 19	Cullatán, Mocorito, Navolato	Durango: Canelas	

594

Catálogo de las emisoras de radio y televisión del estado de Sinaloa

Emisoras que se ven y escuchan en la entidad																
N°	Estado / Domicilio	Población / Localidad / Ubicación	Medio	Régimen	Nombre del concesionario / permisionario	Signo	Frecuencia / Canal	Frecuencia / Canal Virtual	Nombre de la estación	Tipo de emisión	Cobertura digital (Rednet)	Cobertura digital (Redt)	Cobertura municipal	Cobertura en otras entidades y municipios	Transmisión de la señal (18 hrs. (banda ancha))	Cuenta de televisión para transmitir en digital o en alguna lengua
75	Sinaloa	Los Mochis	Televisión	Concesión Comercial	Radiotelevisora de México Norte, S.A. de C.V.	XHLM-TDT	39	5.1	Canal 5	TDT	2, 3, 4, 7	1, 2, 3, 4, 5, 6, 7, 8, 9, 10, 13	Ahome, Angostura, Choix, El Fuerte, Guasave, Mocorito, Salavado, Arandero, Sinaloa	Chihuahua: Batopilas, Guadalupe y Calvo, Morelos, Urique Sonora: Huatabampo		
	Sinaloa	Los Mochis	Televisión	Concesión Comercial		XHLM-TDT	39.2	5.2	Nueve	Multiprogramación	2, 3, 4, 7	1, 2, 3, 4, 5, 6, 7, 8, 9, 10, 13	Ahome, Angostura, Choix, El Fuerte, Guasave, Mocorito, Salavado, Arandero, Sinaloa	Chihuahua: Batopilas, Guadalupe y Calvo, Morelos, Urique Sonora: Huatabampo		
76	Sinaloa	Mazatlán	Televisión	Concesión Comercial	Radiotelevisora de México Norte, S.A. de C.V.	XHMAF-TDT	28	5.1	Canal 5	TDT	1, 6	19, 20, 21, 22, 23, 24	Concordia, Escuinapa, Mazatlán, Rosario, San Ignacio	Durango: San Dimas		
	Sinaloa	Mazatlán	Televisión	Concesión Comercial		XHMAF-TDT	28.2	5.2	Nueve	Multiprogramación	1, 6	19, 20, 21, 22, 23, 24	Concordia, Escuinapa, Mazatlán, Rosario, San Ignacio	Durango: San Dimas		
77	Sinaloa	Cullacán	Televisión	Concesión Comercial	Televisión Azteca, S.A. de C.V.	XHOC-TDT	35	7.1	Azteca 7	TDT	3, 5, 6, 7	6, 9, 10, 11, 12, 13, 14, 15, 16, 17, 18, 19	Agostura, Badiragato, Culiacan, Mocorito, Navolato	Durango: Canelas		
	Sinaloa	Cullacán	Televisión	Concesión Comercial		XHOC-TDT	35.2	7.2	A +	Multiprogramación	3, 5, 6, 7	6, 9, 10, 11, 12, 13, 14, 15, 16, 17, 18, 19	Agostura, Badiragato, Culiacan, Mocorito, Navolato	Durango: Canelas		
78	Sinaloa	Los Mochis	Televisión	Concesión Comercial	Televisión Azteca, S.A. de C.V.	XHMS-TDT	31	7.1	Azteca 7	TDT	2, 3, 4, 7	1, 2, 3, 4, 5, 6, 7, 8, 9, 10, 13	Ahome, Angostura, Choix, El Fuerte, Guasave, Mocorito, Salavado, Arandero, Sinaloa	Chihuahua: Batopilas, Guadalupe y Calvo, Morelos, Urique Durango: Tamazula Sonora: Huatabampo		
	Sinaloa	Los Mochis	Televisión	Concesión Comercial		XHMS-TDT	31.2	7.2	A +	Multiprogramación	2, 3, 4, 7	1, 2, 3, 4, 5, 6, 7, 8, 9, 10, 13	Ahome, Angostura, Choix, El Fuerte, Guasave, Mocorito, Salavado, Arandero, Sinaloa	Chihuahua: Batopilas, Guadalupe y Calvo, Morelos, Urique Durango: Tamazula Sonora: Huatabampo		
79	Sinaloa	Mazatlán	Televisión	Concesión Comercial	Televisión Azteca, S.A. de C.V.	XHOL-TDT	31	7.1	Azteca 7	TDT	1, 6	19, 20, 21, 22, 23, 24	Concordia, Edo. Escuinapa, Mazatlán, Rosario, San Ignacio	Durango: San Dimas Nayarit: Acaponeta, Tecuala		
	Sinaloa	Mazatlán	Televisión	Concesión Comercial		XHOL-TDT	31.2	7.2	A +	Multiprogramación	1, 6	19, 20, 21, 22, 23, 24	Concordia, Edo. Escuinapa, Mazatlán, Rosario, San Ignacio	Durango: San Dimas Nayarit: Acaponeta, Tecuala		
80	Sinaloa	Cullacán	Televisión	Concesión Comercial	Televisión Azteca, S.A. de C.V.	XHCUA-TDT	32	1.1	Azteca Uno	TDT	3, 5, 6, 7	6, 9, 10, 11, 12, 13, 14, 15, 16, 17, 18, 19	Agostura, Badiragato, Culiacan, Mocorito, Navolato	Durango: Canelas		
	Sinaloa	Cullacán	Televisión	Concesión Comercial		XHCUA-TDT	32.2	1.2	ADN 40	Multiprogramación	3, 5, 6, 7	6, 9, 10, 11, 12, 13, 14, 15, 16, 17, 18, 19	Agostura, Badiragato, Culiacan, Mocorito, Navolato	Durango: Canelas		
81	Sinaloa	Los Mochis	Televisión	Concesión Comercial	Televisión Azteca, S.A. de C.V.	XHMS-TDT	27	1.1	Azteca Uno	TDT	2, 3, 4, 7	1, 2, 3, 4, 5, 6, 7, 8, 9, 10, 13	Ahome, Angostura, Choix, El Fuerte, Guasave, Mocorito, Salavado, Arandero, Sinaloa	Chihuahua: Batopilas, Guadalupe y Calvo, Morelos, Urique Durango: Tamazula Sonora: Huatabampo, Navojoa		
	Sinaloa	Los Mochis	Televisión	Concesión Comercial		XHMS-TDT	27.2	1.2	ADN 40	Multiprogramación	2, 3, 4, 7	1, 2, 3, 4, 5, 6, 7, 8, 9, 10, 13	Ahome, Angostura, Choix, El Fuerte, Guasave, Mocorito, Salavado, Arandero, Sinaloa	Chihuahua: Batopilas, Guadalupe y Calvo, Morelos, Urique Durango: Tamazula Sonora: Huatabampo, Navojoa		

Catálogo de las emisoras de radio y televisión del estado de Sinaloa

Emisoras que se ven y escuchan en la entidad																	
N°	Estado / Domiciliada	Población / Localidad / Ubicación	Medio	Régimen	Nombre del concesionario / permisionario	Signo	Frecuencia / Canal	Frecuencia / Canal Virtual	Nombre de la estación	Tipo de emisión	Cobertura distrital / estatal	Cobertura distrital local	Cobertura municipal	Gobernatura en otras entidades y municipios	Transmisión por cable o en 13 horas (punta abierta)	Cuántas horas de transmisión por cable o en 13 horas o en alguna lengua	
82	Sinaloa	Mazatlán	Televisión	Concesión Comercial	Televisión Azteca, S.A. de C.V.	XHLSI-TDT	34	1.1	Azteca Uno	TDT	1, 6	19, 20, 21, 22, 23, 24	Concordia, Elota, Escuinapa, Mazatlán, Rosario, San Ignacio	Durango: San Dimas Nayarit: Acaponeta, Tequila			
						XHLSI-TDT	34.2	1.2	ADN 40	Multiprogramación	1, 6	19, 20, 21, 22, 23, 24	Concordia, Elota, Escuinapa, Mazatlán, Rosario, San Ignacio	Durango: San Dimas Nayarit: Acaponeta, Tequila			
	Sinaloa	Cuicatlan	Televisión	Concesión Público	Instituto Politécnico Nacional	XHSNI-TDT	21	11.1	Canal Once	TDT	3, 5, 6, 7	6, 9, 10, 11, 12, 13, 14, 15, 16, 17, 18, 19	Badajoz, Culiacan, Mocorito, Navolato	Durango: Canelas			
						XHSNI-TDT	21.2	11.2	Once 2	Multiprogramación	3, 5, 6, 7	6, 9, 10, 11, 12, 13, 14, 15, 16, 17, 18, 19	Badajoz, Culiacan, Mocorito, Navolato	Durango: Canelas			
84	Sinaloa	Los Mochis	Televisión	Concesión Público	Instituto Politécnico Nacional	XHSIM-TDT	21	11.1	Canal Once	TDT Retransmite	2, 3, 4, 7	1, 2, 3, 4, 5, 6, 7, 8, 9, 10, 13	Ahome, Aguilera, Chochi, El Fuerte, Guasave, Mocorito, Salvador Alvarado, Sinaloa	Chihuahua: Batopilas, Guadalupe y Calvo, Mochis, Urique Sonora: Huatabampo, Nogoyá			
						XHSIM-TDT	21.2	11.2	Once 2	Multiprogramación Retransmite	2, 3, 4, 7	1, 2, 3, 4, 5, 6, 7, 8, 9, 10, 13	Ahome, Aguilera, Chochi, El Fuerte, Guasave, Mocorito, Salvador Alvarado, Sinaloa	Chihuahua: Batopilas, Guadalupe y Calvo, Mochis, Urique Sonora: Huatabampo, Nogoyá			
	Sinaloa	Mazatlán	Televisión	Concesión Público	Sistema Público de Radiodifusión del Estado Mexicano	XHOPMS-TDT	41	14.1	Canal Calce	TDT	1, 6	19, 20, 21, 22, 23, 24	Concordia, Mazatlán, Rosario, San Ignacio	Durango: San Dimas			
						XHOPMS-TDT			Canal Once	Multiprogramación	1, 6	19, 20, 21, 22, 23, 24	Concordia, Mazatlán, Rosario, San Ignacio	Durango: San Dimas			
Sinaloa	Mazatlán	Televisión	Concesión Público	Sistema Público de Radiodifusión del Estado Mexicano	XHOPMS-TDT	22.1			22.1	Canal 22	Multiprogramación	1, 6	19, 20, 21, 22, 23, 24	Concordia, Mazatlán, Rosario, San Ignacio	Durango: San Dimas		
					XHOPMS-TDT	INGENIO TV				Multiprogramación	1, 6	19, 20, 21, 22, 23, 24	Concordia, Mazatlán, Rosario, San Ignacio	Durango: San Dimas			
86	Sinaloa	Mazatlán	Televisión	Concesión Público	Sistema Público de Radiodifusión del Estado Mexicano	XHOPMS-TDT	41	14.2		TV UNAM	Multiprogramación	1, 6	19, 20, 21, 22, 23, 24	Concordia, Mazatlán, Rosario, San Ignacio	Durango: San Dimas		
						XHOPMS-TDT				Canal del Congreso	Multiprogramación	1, 6	19, 20, 21, 22, 23, 24	Concordia, Mazatlán, Rosario, San Ignacio	Durango: San Dimas		
						XHOPMS-TDT			Una Voz con Todos	Multiprogramación	1, 6	19, 20, 21, 22, 23, 24	Concordia, Mazatlán, Rosario, San Ignacio	Durango: San Dimas			
						XHOPMS-TDT			Una Voz con Todos	Multiprogramación	1, 6	19, 20, 21, 22, 23, 24	Concordia, Mazatlán, Rosario, San Ignacio	Durango: San Dimas			
88	Sinaloa	Cuicatlan y Rosales	Televisión	Concesión Público	Sistema Público de Radiodifusión del Estado Mexicano	XHPBOL-TDT	13	3.1	Una Voz con Todos	TDT	3, 5, 6, 7	6, 9, 10, 11, 12, 13, 14, 15, 16, 17, 18, 19	Badajoz, Culiacan, Mocorito, Navolato	Durango: Canelas			
						XHCTCI-TDT	33		Imagen TV	TDT	3, 5, 6, 7	6, 9, 10, 11, 12, 13, 14, 15, 16, 17, 18, 19	Agua Prieta, Badajoz, Culiacan, Mocorito, Navolato	Durango: Canelas			

Continúa en la página 18 de 17

Catálogo de las emisoras de radio y televisión del estado de Sinaloa

Emisoras que se ven y escuchan en la entidad																
N°	Estado / Domicilio / Ubicación	Población / Localidad / Ubicación	Medio	Régimen	Nombre del concesionario / permisionario	Signo	Frecuencia / Canal	Frecuencia / Canal Virtual	Nombre de la estación	Tipo de emisora	Cobertura distrital / Estatal	Cobertura distrital local	Cobertura municipal	Cobertura en otras entidades y municipios	Transmisión de video / 13 horas (punta abierta)	Cantidad máxima de transmisiones en inglés o en alguna lengua
78	Sinaloa	Culiacán y Cuicatlan, San Ignacio	Televisión	Concesión Comercial	Cadena Tres I, S.A. de C.V.	XHCTQ-TDT	33	3.4	Excelsior TV	Multiprogramación	3, 5, 6, 7	6, 9, 10, 11, 12, 13, 14, 15, 16, 17, 18, 19	Agostura, Badiraguato, Colacao, Mocotito, Navolato	Durango: Camella		
		Los Mochis, Guaymas y Guamúchil	Televisión	Concesión Comercial		XHCTLM-TDT	33	3.1	Imagen TV	TDT	2, 3, 4, 7	1, 2, 3, 4, 5, 6, 7, 8, 9, 10, 13	Ahome, Angatula, Chochi, El Fuerte, Guasave, Mocotito, Salvador Alvarado, Sinaloa	Chihuahua: Batopilas, Guadalupe y Calvo, Moctimo, Uruque Sonora: Huatabampo, Navojoa		
		Los Mochis, Guaymas y Guamúchil	Televisión	Concesión Comercial		XHCTLM-TDT	33	3.4	Excelsior TV	Multiprogramación	2, 3, 4, 7	1, 2, 3, 4, 5, 6, 7, 8, 9, 10, 13	Ahome, Angatula, Chochi, El Fuerte, Guasave, Mocotito, Salvador Alvarado, Sinaloa	Chihuahua: Batopilas, Guadalupe y Calvo, Moctimo, Uruque Sonora: Huatabampo, Navojoa		
80	Sinaloa	Mazatlán	Televisión	Concesión Comercial	Cadena Tres I, S.A. de C.V.	XHCTMZ-TDT	21	3.1	Imagen TV	TDT	1, 6	19, 20, 21, 22, 23, 24	Concordia, Mazatlán, Rosato, San Ignacio	Durango: San Omas		
		Mazatlán	Televisión	Concesión Comercial		XHCTMZ-TDT	21	3.4	Excelsior TV	Multiprogramación	1, 6	19, 20, 21, 22, 23, 24	Concordia, Mazatlán, Rosato, San Ignacio	Durango: San Omas		
EMISORAS DE OTRAS ENTIDADES FEDERATIVAS QUE SE ENCUENTRAN OBLIGADAS A SUSPENDER LA DIFUSIÓN DE PROPAGANDA GUBERNAMENTAL																
	Baja California Sur	La Paz	Radio	Concesión Público	Universidad Autónoma de Baja California Sur	XEUBS-AM	1180 MHz.		Radio UABCS	AM	2, 4	3, 8	Ahome		Lunes a Domingo: 08:00 a 19:59 hrs. 12 HORAS	
	Baja California Sur	Loreto	Radio	Concesión Comercial	Roberto Loreto Cota Anaya	XELBC-AM XHLBC-FM	720 kHz. 95.7 MHz.		Radio Loreto	Migración AM-FM	2, 3, 4	1, 2, 3, 6, 9, 10	Ahome, El Fuerte, Guasave, Navolato			
	Baja California Sur	Santa Rosalita	Radio	Concesión Comercial	Antonio Rogberto Espinoza Pedrin	XERJA-AM XFRJA-FM	940 kHz. 95.7 MHz.		Radio Santa Rosalita	Migración AM-FM	2	3	Ahome			
	Jalisco	Puerto Vallarta	Radio	Concesión Comercial	Operadora de Medios del Pacifico, S.A. de C.V.	XEEJ-AM XHEJ-FM	650 kHz. 93.5 MHz.		La Patrona	Migración AM-FM	1, 6	20, 21, 22, 23, 24	Mazatlán, Rosario			
	Nayarit	Asaponeta	Radio	Concesión Comercial	Comunicación Integral de Nayarit, S.A. de C.V.	XHLH-FM	98.1 MHz.		La Patrona	FM	1	23, 24	Concordia, Escuintapa, Rosario		Lunes a Domingo: 06:00 a 21:59 hrs. 16 HORAS	
	Nayarit	El Jicote	Radio	Concesión Comercial	Master radio de Occidente, S.A. de C.V.	XHUJ-FM	92.1 MHz.		Capital FM	FM	1	23, 24	Concordia, Escuintapa, Rosario			
	Nayarit	Jarrebideras	Radio	Concesión Comercial	Luis Carlos Mendibea Cocina	XECU-AM XHCUJ-FM	590 kHz. 95.9 MHz.		La Ke Buena	Migración AM-FM	1, 6	20, 21, 22, 23, 24	Escuintapa, Mazatlán, Rosato			

Catálogo de las emisoras de radio y televisión del estado de Baja California

Emisoras que se ven y escuchan en la entidad															
N°	Estado / Dominio	Población / Localidad / Ubicación	Medio	Régimen	Nombre del concesionario / permisionario	Signo	Frecuencia / Canal	Frecuencia / Canal Virtual	Nombre de la estación	Tipo de emisora	Cobertura digital Actual	Cobertura digital local	Cobertura en otras entidades y municipios	Transmisión menos de 15 horas (fecha y hora)	Cantidad de transmisiones por transmitir en inglés o en alguna lengua
	Nayarit	Tecuala	Radio	Concesión Comercial	Comunicación Integral de Nayarit, S.A. de C.V.	XETD-AM XHETD-FM	570 kHz 92.5 MHz.		Radio Red	Migración AM-FM	1	23, 24	Concordia, Escuintla, Rosario	Lunes a Domingo: 06:00 a 23:59 hrs. Sábado y Domingo: 07:00 a 23:59 hrs. 16 HORAS	
	Nayarit	Tepic	Radio	Concesión Comercial	XECO-AM, S.A. de C.V.	XHECO-FM	96.1 MHz.		Arriba FM	FM	1	23, 24	Concordia, Escuintla, Rosario		
	Nayarit	Tepic	Radio	Concesión Comercial	XEPC-AM, S.A. de C. V.	XHEPC-FM	98.5 MHz.		Estasis Digital	FM	1	23, 24	Escuintla, Rosario		
	Nayarit	Tepic	Radio	Concesión Comercial	XEPNA-AM, S.A. de C. V.	XHPNA-FM	101.9 MHz.		Romántica	FM	1	23, 24	Concordia, Escuintla, Rosario		
	Nayarit	Tepic	Radio	Concesión Comercial	Radio Korita de Nayarit, S.A. de C.V.	XHERK-FM	104.9 MHz.		Fusión	FM	1	23, 24	Concordia, Escuintla, Rosario		
	Nayarit	Tepic	Radio	Concesión Comercial	XETEV-AM, S.A. de C. V.	XETEV-AM XHTEV-FM	840 kHz 97.7 MHz.		Fiesta Mexicana	Combo	1	23, 24	Concordia, Escuintla, Rosario		
	Nayarit	Tepic	Radio	Concesión Comercial	Amplitudes y Frecuencias de Occidente, S.A. de C.V.	XHKT-FM	107.3 MHz.		La Caliente	FM	1	23, 24	Concordia, Escuintla, Rosario		
	Nayarit	Tepic	Radio	Concesión Comercial	XINF, S.A. de C.V.	XINF-FM	97.7 MHz.		La Nayarita	FM	1	23, 24	Concordia, Escuintla, Rosario		
	Nayarit	Tepic	Radio	Concesión Comercial	XHPV-FM, S.A. de C. V.	XHPV-FM	95.3 MHz.		Estéreo Vida	FM	1	23, 24	Concordia, Escuintla, Rosario		
	Nayarit	Acapulceta - Tecuala	Televisión	Concesión Comercial	Radio Televisión Digital de Nayarit, S.A. de C.V.	XHRTNA-TDT	27		S/D	TDT	1	23, 24	Concordia, Escuintla, Rosario		
	Nayarit	Tepic	Televisión	Concesión Comercial	Luzia Pérez Medina Vela de Mondragón	XHKG-TDT	36	4.1	Local	TDT	1	24	Escuintla, Rosario	Lunes a Viernes: 06:00 a 23:59 hrs. Sábado y Domingo: 07:00 a 23:59 hrs. 17 HORAS	
	Nayarit	Santiago Jucuitla (Perifoneo) y Tepic	Televisión	Concesión Comercial	Radio Televisión Digital de Nayarit, S.A. de C.V.	XHRTS-TDT	26	S/D	S/D	TDT	1	23, 24	Concordia, Escuintla, Rosario		
	Nayarit	Tepic	Televisión	Concesión Pública	Gobierno del Estado de Nayarit	XHTPC-TDT	24	10.1	Tele 10	TDT	1	23, 24	Escuintla, Rosario		

Catálogo de las emisoras de radio y televisión del estado de Baja California

Emisoras que se ven y escuchan en la entidad															
N°	Estado / Domiciliada	Población / Localidad / Ubicación	Medio	Régimen	Nombre del concesionario / permisionario	Signo	Frecuencia / Canal	Frecuencia / Canal Virtual	Nombre de la estación	Tipo de emisora	Cobertura digital Actual	Cobertura municipal	Cobertura en otras entidades y municipios	Transmisión de señal en 13 horas (hasta 2014)	Comentarios sobre la transmisión en 13 horas o en alguna lengua
	Nayarit	Tepec	Televisión	Concesión Comercial	Telefémex, S.A. de C.V.	XHTEN-TDT	28	2.1	Las Estrellas	TDT	1	23, 24	Concordia, Escuintapa, Rosario		
	Nayarit	Isla Mujeres	Televisión	Concesión Comercial	Telefémex, S.A. de C.V.	XHMMN-TDT	23	2.1	Las Estrellas	TDT Retransmisor	1, 6	19, 23, 24	Concordia		
	Nayarit	Perifoneo	Televisión	Concesión Comercial	Telefémex, S.A. de C.V.	XHSEN-TDT	38	2.1	Las Estrellas	TDT Retransmisor	1	23, 24	Concordia, Escuintapa, Rosario		
	Nayarit	Acaponeta - Tequila	Televisión	Concesión Comercial	Telefémex, S.A. de C.V.	XHAMN-TDT	32	2.1	Las Estrellas	TDT Retransmisor	1	24	Escuintapa, Rosario		
	Nayarit	Acaponeta - Tequila	Televisión	Concesión Comercial	Telefémex, S.A. de C.V.	XHAMN-TDT	32.2	5.1	Canal 5	Multiprogramación	1	24	Escuintapa, Rosario		
	Nayarit	Tepec	Televisión	Concesión Comercial	Radio Televisión de México Norte, S.A. de C.V.	XHTFL-TDT	33	5.1	Canal 5	TDT	1	23, 24	Concordia, Escuintapa, Rosario		
	Nayarit	Tepec	Televisión	Concesión Comercial	Radio Televisión de México Norte, S.A. de C.V.	XHTFL-TDT	33.2	5.2	Gala TV	Multiprogramación	1	23, 24	Concordia, Escuintapa, Rosario		
	Nayarit	Tepec	Televisión	Concesión Comercial	Televisión Azteca, S.A. de C.V.	XHLEBN-TDT	31	7.1	Azteca 7	TDT	1	23, 24	Concordia, Escuintapa, Rosario		
	Nayarit	Tepec	Televisión	Concesión Comercial	Televisión Azteca, S.A. de C.V.	XHLEBN-TDT	31.2	7.2	A+	Multiprogramación	1	23, 24	Concordia, Escuintapa, Rosario		
	Nayarit	Tepec	Televisión	Concesión Comercial	Televisión Azteca, S.A. de C.V.	XHAF-TDT	30	1.1	Azteca Uno	TDT	1	23, 24	Concordia, Escuintapa, Rosario		
	Nayarit	Tepec	Televisión	Concesión Comercial	Televisión Azteca, S.A. de C.V.	XHAF-TDT	30.2	1.2	ADN 40	Multiprogramación	1	23, 24	Concordia, Escuintapa, Rosario		
	Nayarit	Tepec y San Miguel Inciata (Perifoneo)	Televisión	Concesión Comercial	Cadena Tres I, S.A. de C.V.	XHCTN-TDT	22	3.1	Imagen TV	TDT	1	24	Rosario		
	Nayarit	Tepec y San Miguel Inciata (Perifoneo)	Televisión	Concesión Pública	Instituto Politécnico Nacional	XHPBP-TDT	11		SID	TDT	1	23, 24	Concordia, Escuintapa, Rosario		
	Sonora	Ethiopia	Radio	Concesión Pública	Comisión Nacional para el Desarrollo de los Pueblos Indígenas	XEETH-AM	700 MHz		La Voz de los Tres Ríos	AM	2, 4	1, 2, 3	Ahome	Lunes a Domingo: 06:00 a 10:00 hrs. 13 HORAS	Si

Catálogo de las emisoras de radio y televisión del estado de Sinaloa

Emisoras que se ven y escuchan en la entidad															
N°	Estado / Domicilio	Población / Localidad / Ubicación	Medio	Régimen	Nombre del concesionario / permisionario	Signo	Frecuencia / Canal	Frecuencia / Canal Virtual	Nombre de la estación	Tipo de emisora	Cobertura de línea federal	Cobertura municipal	Cobertura en otras entidades y municipios	Transmisión de 13 horas (punta abierta)	Cuántas horas de transmisión en español o en alguna lengua
	Sonora	Navojoa	Radio	Concesión Comercial	Promotora Unimedios, S.A. de C.V.	XIHE-FM	104.5 MHz		Siempre Mix 98	FM	2, 4	Ahome			
	Sonora	Cd. Obregón	Televisión	Concesión Comercial		XH1-TDT	32	10.1	TVP	TDT	2, 3, 4, 7	Ahome, Choix, El Fuerte, Guasave, Mocorito, Sinaloa			
	Sonora	Cd. Obregón	Televisión	Concesión Comercial	Televisión del Yaqui, S.A. de C.V.	XH1-TDT	32.2	10.2	TVP -1 Hora	Multiprogramación	2, 3, 4, 7	Ahome, Choix, El Fuerte, Guasave, Mocorito, Sinaloa			
	Sonora	Cd. Obregón	Televisión	Concesión Comercial		XH1-TDT	32.3	10.3	TVP Los Mochis	Multiprogramación	2, 3, 4, 7	Ahome, Choix, El Fuerte, Guasave, Mocorito, Sinaloa			
	Sonora	Navojoa	Televisión	Concesión Comercial	Televisión de Navojoa, S.A.	XIBF-TDT	27	2.1	Las Estrellas	TDT Retransmisión	2, 4	Ahome			
	Sonora	Cd. Obregón	Televisión	Concesión Comercial	Radiorrelevo de México Norte, S.A. de C.V.	XHCDO-TDT	36	5.1	Canal 5	TDT Retransmisión	2, 4	El Fuerte			
	Sonora	Cd. Obregón	Televisión	Concesión Comercial		XHCDO-TDT	36.2	5.2	Gala TV	Multiprogramación	2, 4	El Fuerte			

Catálogo de las emisoras de radio y televisión del estado de Sonora

Emisoras que se ven y escuchan en la entidad															Cuenta autorización para transmitir en inglés o en alguna lengua	
N°	Estado / Domiciliada	Población / Localidad / Ubicación	Medio	Régimen	Nombre del concesionario / permisionario	Signa	Frecuencia / Canal	Frecuencia / Canal Virtual	Nombre de la estación	Tipo de emisora	Cobertura distrital local	Cobertura municipal	Cobertura en otras entidades y municipios	Transmisión menos de 30 horas (punta a punta)		
1	Sonora	Agua Prieta	Radio	Concesión Social	María de Lourdes Robleson Chavez	XHAGP-FM	92.7 MHz		SD	FM	2, 4	7, 18	Agua Prieta	Sin cobertura en otras entidades		
2	Sonora	Agua Prieta	Radio	Concesión Comercial	Radio Internacional del Comercio, S. de R.L. de C.V.	XHAQ-FM	106.9 MHz		La AQ	FM	2, 4	4, 7, 18	Agua Prieta, Fronteras, Naco	Sin cobertura en otras entidades		
3	Sonora	Agua Prieta	Radio	Concesión Comercial	Hector Rivera Equer	XHHH-FM	107.9 MHz		Radio Pico de Agua Prieta	FM	2, 4	7, 18	Agua Prieta, Naco	Sin cobertura en otras entidades		
4	Sonora	Agua Prieta	Radio	Concesión Comercial	Arnoldo Rodríguez Zermelo	XHSAP-FM	98.5 MHz		La Tremenda	FM	2, 4	7, 18	Agua Prieta, Naco	Sin cobertura en otras entidades		
5	Sonora	Ballita de Kino	Radio	Concesión Social Comunitaria	Voces Colectivas, A.C.	XHVOC-FM	105.7 MHz		SD	FM	1, 3, 4, 5	3, 11, 13	Hermosillo	Sin cobertura en otras entidades		
6	Sonora	Caborca	Radio	Concesión Comercial	Radio Palacios, S.A. de C.V.	XELUK-AM XHLUK-FM	570 MHz 95.3 MHz		XELUK 570 / La UK	Migración AM-FM	1, 2, 4	3, 4, 18	Altar, Caborca, Oquitos, Piquilón	Sin cobertura en otras entidades		
7	Sonora	Caborca	Radio	Concesión Público	Universidad de Sonora	XHCAB-FM	94.5 MHz		Radio Universidad	FM	1, 2, 4	3, 18	Altar, Caborca, Piquilón	Sin cobertura en otras entidades		
8	Sonora	Caborca	Radio	Concesión Comercial	Radio Palacios, S.A. de C.V.	XHCBR-FM	100.1 MHz		Max 101	FM	1, 2, 4	2, 3, 4, 18	Altar, Caborca, Oquitos, Piquilón	Sin cobertura en otras entidades		
9	Sonora	Caborca	Radio	Concesión Comercial	Radio Palacios, S.A. de C.V.	XHEZF-FM	90.7 MHz		La Super Z	FM	1, 2, 4	3, 4, 18	Altar, Caborca, Oquitos, Piquilón	Sin cobertura en otras entidades		
10	Sonora	Caborca	Radio	Concesión Comercial	XEB-AM, S.A. de C.V.	XHBB-FM	89.9 MHz		Super Banda	FM	1, 2, 4	3, 4, 18	Altar, Caborca, Oquitos, Piquilón	Sin cobertura en otras entidades		
11	Sonora	Cananea	Radio	Concesión Comercial	Radio Cananea, S.A. de C.V.	XHCNE-FM	104.7 MHz		Amor	FM	2, 4	4, 7, 18	Agua Prieta, Banamichi, Cananea, Fronteras	Sin cobertura en otras entidades		
12	Sonora	Cananea	Radio	Concesión Comercial	Instituto Mexicano de la Radio	XHFQ-FM	103.1 MHz		La FQ	FM	2, 4	4, 7, 18	Cananea, Fronteras	Sin cobertura en otras entidades		
13	Sonora	Cananea	Radio	Concesión Comercial	Mullifonteras, S.A. de C.V.	XHSCA-FM	93.3 MHz		La Consernida	FM	1, 2, 4	3, 4, 5, 7, 18	Agua Prieta, Arizpe, Altir, Bacoachi, Banamichi, Cananea, Fronteras, Imuris, Magdalena, Naco, Nogales, Santa Ana, Santa Cruz, Tubutama	Sin cobertura en otras entidades		
14	Sonora	Cananea	Radio	Concesión Público	Instituto Tecnológico Superior de Cananea	XHTSC-FM	102.3 MHz		SD	FM	2, 4	4, 7, 18	Cananea, Fronteras	Sin cobertura en otras entidades		

Catálogo de las emisoras de radio y televisión del estado de Sonora

Emisoras que se ven y escuchan en la entidad										Cobertura en otras entidades y municipios				Transmisión de programación por cable en Sonora (hora y fecha)	Canal de transmisión para ver en el estado de Sonora
N°	Estado / Domiciliado	Población / Localidad / Ubicación	Medio	Régimen	Nombre del concesionario / propietario	Signa	Frecuencia / Canal	Frecuencia / Canal Virtual	Nombre de la estación	Tipo de emisora	Cobertura distrital local	Cobertura municipal	Cobertura en otras entidades y municipios	Transmisión de programación por cable en Sonora (hora y fecha)	Canal de transmisión para ver en el estado de Sonora
15	Sonora	Cd. Obregón	Radio	Concesión Comercial	Difusión Radiónica de Ciudad Obregón, S.A. de C.V.	XHEB-AM XHEB-FM	790 MHz 98.5 MHz		La Comadre	Migración AM-FM	13, 14, 15, 16, 17, 18, 20, 21	Bacum, Benito Juárez, Cajeme, Etchoyola, Guaymas, Huatabampo, Navojoa, Obregón, Rosario, San Ignacio Río Muerto	Sin cobertura en otras entidades		
16	Sonora	Cd. Obregón	Radio	Concesión Comercial	Empresas Editoriales del Noroeste, S.A. de C.V.	XERSV-AM	810 MHz		Radio Alegría	AM	14, 15, 16, 17, 18, 20, 21	Bacum, Benito Juárez, Cajeme, Etchoyola, Guaymas, Huatabampo, Navojoa, Obregón, Rosario, San Ignacio Río Muerto	Sin cobertura en otras entidades	Lunes a Domingo 06:00 a 19:00 hrs 13 HD0A3	
17	Sonora	Cd. Obregón	Radio	Concesión Comercial	XEAP, S.A. de C.V.	XHAP-FM	96.9 MHz		Romántica 1290	FM	13, 14, 15, 16, 17, 18, 19, 20, 21	Bacum, Benito Juárez, Cajeme, Etchoyola, Guaymas, Huatabampo, Navojoa, Obregón, Rosario, San Ignacio Río Muerto	Chihuahua: Mois		
18	Sonora	Cd. Obregón	Radio	Concesión Comercial	XESO-AM, S.A. de C.V.	XHESQ-FM	104.9 MHz		La Provenza	FM	13, 14, 15, 16, 17, 18, 19, 20, 21	Bacum, Benito Juárez, Cajeme, Etchoyola, Guaymas, Huatabampo, Navojoa, Obregón, Rosario, San Ignacio Río Muerto	Chihuahua: Mois		
19	Sonora	Cd. Obregón	Radio	Concesión Comercial	Radio Difusora XHFL, S.A. de C.V.	XHFL-FM	90.5 MHz		La Invasora	FM	13, 14, 15, 16, 17, 18, 19, 20, 21	Bacum, Benito Juárez, Cajeme, Etchoyola, Guaymas, Huatabampo, Navojoa, Obregón, Rosario, San Ignacio Río Muerto	Sin cobertura en otras entidades		
20	Sonora	Cd. Obregón	Radio	Concesión Comercial	Carlos de Jesús Quiroga Arredondo	XHCON-FM	92.9 MHz		La Kaliente	FM	13, 14, 15, 16, 17, 18, 19, 20, 21	Bacum, Benito Juárez, Cajeme, Etchoyola, Guaymas, Huatabampo, Navojoa, Obregón, Rosario, San Ignacio Río Muerto	Chihuahua: Mois		
21	Sonora	Cd. Obregón	Radio	Concesión Comercial	XEHO de Obregón, S.A. de C.V.	XHHQ-FM	97.7 MHz		Radio Centro	FM	13, 14, 15, 16, 17, 18, 19, 20, 21	Bacum, Benito Juárez, Cajeme, Etchoyola, Guaymas, Huatabampo, Navojoa, Obregón, Rosario, San Ignacio Río Muerto	Sin cobertura en otras entidades		
22	Sonora	Cd. Obregón	Radio	Concesión Comercial	XEHX, S.A. de C.V.	XHHX-FM	101.7 MHz		Radio Mujer	FM	13, 14, 15, 16, 17, 18, 19, 20, 21	Bacum, Benito Juárez, Cajeme, Etchoyola, Guaymas, Huatabampo, Navojoa, Obregón, Rosario, San Ignacio Río Muerto	Chihuahua: Mois		
23	Sonora	Cd. Obregón	Radio	Concesión Comercial	Radio Integral, S.A. de C.V.	XHIQ-FM	102.5 MHz		Radio Fielidad	FM	13, 14, 15, 16, 17, 18, 19, 20, 21	Bacum, Benito Juárez, Cajeme, Etchoyola, Guaymas, Huatabampo, Navojoa, Obregón, Rosario, San Ignacio Río Muerto	Chihuahua: Mois	Lunes a Viernes: 06:00 a 19:00 hrs Sábados a Domingo 07:00 a 19:00 hrs 12 HD0A3	
24	Sonora	Cd. Obregón	Radio	Concesión Comercial	XECBS-AM, S.A. de C.V.	XHCB-FM	92.1 MHz		W Radio 1070	FM	13, 14, 15, 16, 17, 18, 19, 20, 21	Bacum, Benito Juárez, Cajeme, Etchoyola, Guaymas, Huatabampo, Navojoa, Obregón, Rosario, San Ignacio Río Muerto	Chihuahua: Mois		
25	Sonora	Cd. Obregón	Radio	Concesión Comercial	Organización Sonora, S.A. de C.V.	XHOS-FM	105.7 MHz		La Super Tremenda	FM	13, 14, 15, 16, 17, 18, 19, 20, 21	Bacum, Benito Juárez, Cajeme, Etchoyola, Guaymas, Huatabampo, Navojoa, Obregón, Rosario, San Ignacio Río Muerto	Chihuahua: Mois		
26	Sonora	Cd. Obregón	Radio	Concesión Comercial	Radio Cajeme, S.A. de C.V.	XHOC-FM	106.5 MHz		La Super Estación	FM	13, 14, 15, 16, 17, 18, 19, 20, 21	Bacum, Benito Juárez, Cajeme, Etchoyola, Guaymas, Huatabampo, Navojoa, Obregón, Rosario, San Ignacio Río Muerto	Sin cobertura en otras entidades		
27	Sonora	Cd. Obregón	Radio	Concesión Comercial	XHSM-FM, S.A. de C.V.	XHSM-FM	100.9 MHz		Máxima	FM	13, 14, 15, 16, 17, 18, 19, 20, 21	Bacum, Benito Juárez, Cajeme, Etchoyola, Guaymas, Huatabampo, Navojoa, Obregón, Rosario, San Ignacio Río Muerto	Chihuahua: Mois		

Catálogo de las emisoras de radio y televisión del estado de Sonora

Emisoras que se ven y escuchan en la entidad															
N°	Estado / Domicilio	Población / Localidad / Ubicación	Medio	Régimen	Nombre del concesionario / permisionario	Signa	Frecuencia / Canal	Frecuencia / Canal Virtual	Nombre de la estación	Tipo de emisora	Cobertura distrital local	Cobertura municipal	Cobertura en otras entidades y municipios	Transmisión especial de 18 horas (para justas)	Cuenta autorizada para transmitir en inglés o en alguna lengua
28	Sonora	El Silón	Radio	Concesión Comercial	Arnoldo Rodríguez Zermelo	XEOS-AM XISOS-FM	750 kHz 97.3 MHz		Radio Uno	Migración AM-FM	2, 4	Agua Prieta, Fronteras, Naco	Sin cobertura en otras entidades		
29	Sonora	Ethoypa	Radio	Concesión Público	Comisión Nacional para el Desarrollo de los Pueblos Indígenas	XEETCH-AM	700 kHz		La Voz de los Tres Ríos	AM	4, 6, 7	Alamos, Bacum, Benito Juárez, Cajeme, Etchoyapa, Huatabampo, Nogales, Oquitoa, San Ignacio Río Muerto	Baja California Sur: Comodoro, la Paz, Loreto, Mulege Sinaloa: Phoenix	Lunes a Domingo: 06:00 a 10:00 hrs 13 HORAS	Si
30	Sonora	Guaymas	Radio	Concesión Comercial	GLUH-AM, S.A. de C.V.	XEBQ-AM XIBQ-FM	1240 kHz 105.3 MHz		FM 105	Combo	3, 4, 5, 6, 7	Bacum, Cajeme, Empalme, Guaymas, San Ignacio Río Muerto	Baja California Sur: Mulege		
31	Sonora	Guaymas	Radio	Concesión Comercial	Radio Sonora, S.A.	XEPX-AM XFPX-FM	630 kHz 101.3 MHz		Doble X	Migración AM-FM	4, 5	Empalme, Guaymas, San Ignacio Río Muerto	Baja California Sur: Mulege Baja California: Ensenada		
32	Sonora	Guaymas	Radio	Concesión Comercial	Radio Amistad de Sonora, S.A. de C.V.	XHDR-FM	99.5 MHz		La Grande de Guaymas	FM	4	Empalme, Guaymas	Sin cobertura en otras entidades		
33	Sonora	Guaymas	Radio	Concesión Comercial	Radio Amistad de Sonora, S.A. de C.V.	XHEPS-FM	102.1 MHz		La Super Grupera	FM	3, 4, 5, 6, 7	Bacum, Cajeme, Empalme, Guaymas, San Ignacio Río Muerto	Baja California Sur: Mulege		
34	Sonora	Guaymas	Radio	Concesión Social	Organidin, A.C.	XHDYM-FM	103.7 MHz		SD	FM	3, 4, 5, 6	Empalme, Guaymas	Sin cobertura en otras entidades		
35	Sonora	Guaymas	Radio	Concesión Comercial	XEGYS, S.A. de C.V.	XHDYS-FM	90.1 MHz		Super Banda	FM	3, 4, 5, 6, 7	Bacum, Empalme, Guaymas, San Ignacio Río Muerto	Sin cobertura en otras entidades		
36	Sonora	Guaymas	Radio	Concesión Comercial	Sonora Emisores, S.A. de C.V.	XHPSYM-FM	93.3 MHz		SD	FM	4, 5	Empalme, Guaymas	Sin cobertura en otras entidades		
37	Sonora	Guaymas	Radio	Concesión Comercial	Medios y Editorial de Sonora, S.A. de C.V.	XHPMAS-FM	100.5 MHz		SD	FM	4, 5	Empalme, Guaymas	Sin cobertura en otras entidades		
38	Sonora	Guaymas	Radio	Concesión Comercial	Medios y Editorial de Sonora, S.A. de C.V.	XHPUAY-FM	90.9 MHz		SD	FM	4, 5	Empalme, Guaymas	Sin cobertura en otras entidades		
39	Sonora	Hermosillo	Radio	Concesión Comercial	Escúptate al Paralelo, S.A. de C.V.	XEHEEP-AM	650 kHz		SD	AM	3, 4, 5	Hermosillo, la Colorado, San Miguel de Hozcastillas	Sin cobertura en otras entidades		
40	Sonora	Hermosillo	Radio	Concesión Comercial	Stereoey México, S.A.	XHBH-FM	96.5 MHz		La Mejor	FM	1, 2, 3, 4, 5	Hermosillo, la Colorado, San Miguel de Hozcastillas	Sin cobertura en otras entidades		
41	Sonora	Hermosillo	Radio	Concesión Social	Comunidades del Desierto, A.C.	XHCD-FM	96.5 MHz		Radio Bomba	FM	1, 3, 4, 5	Hermosillo	Sin cobertura en otras entidades		

Catálogo de las emisoras de radio y televisión del estado de Sonora

Emisoras que se ven y escuchan en la entidad																
N°	Estado / Domiciliada	Población / Localidad / Ubicación	Medio	Régimen	Nombre del concesionario / propietario	Siglas	Frecuencia / Canal	Frecuencia / Canal Virtual	Nombre de la estación	Tipo de emisora	Cobertura diferencial federal	Cobertura diferencial local	Cobertura municipal	Cobertura en otras entidades y municipios	Transmisión de señal por satélite (hora a hora para justificar)	Cuenta autorización para transmitir en inglés o en alguna lengua
42	Sonora	Hermosillo	Radio	Concesión Comercial	Radio XHDM, S. de R.L. de C.V.	XHDM-FM	102.7 MHz		DM Noticias / La Grande de Sonora	FM	1, 2, 3, 4, 5	3, 6, 8, 9, 10, 11, 12, 13, 14, 18	Sin cobertura en otras entidades	Sin cobertura en otras entidades		
43	Sonora	Hermosillo	Radio	Concesión Comercial	Radiofilaria de Hermosillo, S. de C.V.	XHESON-FM	88.9 MHz		Mix	FM	1, 2, 3, 4, 5	3, 6, 8, 9, 10, 11, 12, 13, 14, 18	Sin cobertura en otras entidades	Sin cobertura en otras entidades		
44	Sonora	Hermosillo	Radio	Concesión Comercial	Radio XHEM, S. de R.L. de C.V.	XHEM-FM	99.5 MHz		Radio Fielidad	FM	1, 2, 3, 4, 5	3, 6, 8, 9, 10, 11, 12, 13, 14, 18	Sin cobertura en otras entidades	Sin cobertura en otras entidades		
45	Sonora	Hermosillo	Radio	Concesión Público	Secretaría de Cultura	XHFO-FM	104.3 MHz		SD	FM	IFT no entregó mapa de cobertura	IFT no entregó mapa de cobertura	IFT no entregó mapa de cobertura	IFT no entregó mapa de cobertura		
46	Sonora	Hermosillo	Radio	Concesión Social	Ogarden, A.C.	XHIER-FM	105.9 MHz		SD	FM	IFT no entregó mapa de cobertura	IFT no entregó mapa de cobertura	IFT no entregó mapa de cobertura	IFT no entregó mapa de cobertura		
47	Sonora	Hermosillo	Radio	Concesión Comercial	Administradora Arcángel, S.A. de C.V.	XHILL-FM	90.7 MHz		La Kaliente	FM	1, 2, 3, 4, 5	3, 4, 6, 8, 9, 10, 11, 12, 13, 14, 18	Sin cobertura en otras entidades	Sin cobertura en otras entidades		
48	Sonora	Hermosillo	Radio	Concesión Social	Fomento Educativo y Cultural Francisco de Ibarra, A.C.	XHHMO-FM	103.5 MHz		SD	FM	3, 4, 5	6, 8, 9, 10, 11, 12, 13, 18	Sin cobertura en otras entidades	Sin cobertura en otras entidades		
49	Sonora	Hermosillo	Radio	Concesión Comercial	Radiofilaria Capital, S.A. de C.V.	XHHQ-FM	97.1 MHz		Radio Capital	FM	1, 2, 3, 4, 5	3, 6, 8, 9, 10, 11, 12, 13, 14, 18	Sin cobertura en otras entidades	Sin cobertura en otras entidades		
50	Sonora	Hermosillo	Radio	Concesión Comercial	Comunicaciones Alely, S.A. de C.V.	XHHMO-FM	105.1 MHz		La Raza	FM	1, 3, 4, 5	3, 6, 8, 9, 10, 11, 12, 13, 14, 18	Sin cobertura en otras entidades	Sin cobertura en otras entidades		
51	Sonora	Hermosillo	Radio	Concesión Comercial	XHMV-FM, S.A. de C.V.	XHMV-FM	93.9 MHz		Z 93	FM	1, 3, 4, 5	3, 6, 8, 9, 10, 11, 12, 13, 14, 18	Sin cobertura en otras entidades	Sin cobertura en otras entidades		
52	Sonora	Hermosillo	Radio	Concesión Social	Democracia y Deliberación Democrática, A.C.	XHHMO-FM	88.1 MHz		SD	FM	1, 3, 4, 5	3, 6, 8, 9, 10, 11, 12, 13, 14, 18	Sin cobertura en otras entidades	Sin cobertura en otras entidades		
53	Sonora	Hermosillo	Radio	Concesión Comercial	Radiofilaria XHSD, S.A. de C.V.	XHSD-FM	100.3 MHz		Stereo 100	FM	1, 3, 4, 5	3, 6, 8, 9, 10, 11, 12, 13, 14, 18	Sin cobertura en otras entidades	Sin cobertura en otras entidades		
54	Sonora	Hermosillo	Radio	Concesión Social Comunitaria	Autogestión Comunicativa, A.C.	XHSL-FM	105.7 MHz		SD	FM	1, 3, 4, 5	3, 6, 8, 9, 10, 11, 12, 13, 18	Hermosillo	Sin cobertura en otras entidades		
55	Sonora	Hermosillo	Radio	Concesión Público	Universidad de Sonora	XHUBH-FM	107.5 MHz		Radio Universidad	FM	1, 3, 4, 5	3, 6, 8, 9, 10, 11, 12, 13, 18	Hermosillo, San Miguel de Horecasillas	Sin cobertura en otras entidades		

Catálogo de las emisoras de radio y televisión del estado de Sonora

Emisoras que se ven y escuchan en la entidad															
N°	Estado / Domiciliada	Población / Localidad / Ubicación	Medio	Régimen	Nombre del concesionario / permisionario	Signa	Frecuencia / Canal	Frecuencia / Canal Virtual	Nombre de la estación	Tipo de emisora	Cobertura distrital local	Cobertura municipal	Cobertura en otras entidades y municipios	Transmisión de señal por satélite (hora de inicio a fin)	Cantidad de estaciones por municipio en región
56	Sonora	Hermosillo	Radio	Concesión Comercial	Radio XHUSC Hermosillo, S. de R.L. de C.V.	XHUSC-FM	92.3 MHz		La Nueva Amér	FM	1, 2, 3, 4, 5	Azonchi, Carich, Hermosillo, la Colorado, San Miguel de Hualcillas, Ures	Sin cobertura en otras entidades		
57	Sonora	Hermosillo	Radio	Concesión Comercial	La Super de Hermosillo, S.A. de C.V.	XHUSC-FM	101.1 MHz		Radio 13	FM	1, 3, 4, 5	Azonchi, Hermosillo, la Colorado, San Miguel de Hualcillas	Sin cobertura en otras entidades		
58	Sonora	Hermosillo	Radio	Concesión Comercial	Cadena Regional Radio Fórmula S.A. de C.V.	XHYF-FM	91.5 MHz		Radio Fórmula Hermosillo	FM	1, 3, 4, 5	Hermosillo, San Miguel de Hualcillas	Sin cobertura en otras entidades	Lunes a Domingo: 07:00 a 19:00 hrs. 12 HORAS	
59	Sonora	Heroica Ciudad de Cananea	Radio	Concesión Social Comunitaria	Cananea Alternativa, A.C.	XHSCAG-FM	107.3 MHz		SD	FM	IFT no entregó mapa de cobertura	IFT no entregó mapa de cobertura	IFT no entregó mapa de cobertura		
60	Sonora	Hualcillampo	Radio	Concesión Comercial	Manuel Ovelado Alvarado Quintero	XHYO-FM	102.1 MHz		Radio Lobo	FM	IFT no entregó mapa de cobertura	IFT no entregó mapa de cobertura	IFT no entregó mapa de cobertura		
61	Sonora	La Paloma	Radio	Concesión Comercial	Radio Difusora XEHC8, S.A. de C.V.	XHHOS-FM	101.9 MHz		La Poderosa	FM	1, 3, 4, 5	Azonchi, Hermosillo, San Miguel de Hualcillas	Sin cobertura en otras entidades		
62	Sonora	Magdalena de Kino	Radio	Concesión Comercial	Radio XHLOC Sonora, S.A. de C.V.	XHLOC-FM	90.7 MHz		Stereo Sol	FM	1, 2, 4	Cocupe, Inuris, Magdalena, Santa Ana	Sin cobertura en otras entidades		
63	Sonora	Naco	Radio	Concesión Comercial	Arnoldo Rodríguez Zermelo	XHNHO-FM	99.9 MHz		EXA FM 99.9	FM	2, 4	Agua Prieta, Cananea, Fronteras, Naco	Sin cobertura en otras entidades		
64	Sonora	Naco	Radio	Concesión Comercial	Claudia Elena Lizárraga Verdugo	XHNZ-FM	99.1 MHz		La Reina Del Cobre	FM	2, 4	Cumpas, Nazcaza de Garca	Sin cobertura en otras entidades		
65	Sonora	Navjoia	Radio	Concesión Comercial	José Raúl Gómez Ballesteros	XEGL-AM	1270 Hz		Digital 1270	AM	7	Bento Juárez, Etchoyopa, Huatabampo, Navjoia	Sin cobertura en otras entidades		
66	Sonora	Navjoia	Radio	Concesión Comercial	Promotora Radiosón, S.A. de C.V.	XHEUS-FM	107.1 MHz		Radio 1480	FM	4, 6, 7	Alamos, Bento Juárez, Cajeme, Etchoyopa, Huatabampo, Navjoia, Quingro	Chihuahua: Moris		
67	Sonora	Navjoia	Radio	Concesión Comercial	Promotora Urmédica, S.A. de C.V.	XHKE-FM	104.5 MHz		Stereo Mix 98	FM	4, 6, 7	Alamos, Bento Juárez, Cajeme, Etchoyopa, Huatabampo, Navjoia, Quingro	Chihuahua: Moris Sinaloa: Ahome		
68	Sonora	Navjoia	Radio	Concesión Comercial	XEMS-AM, S.A. de C.V.	XHNAS-FM	95.5 MHz		Novo 1100	FM	4, 6, 7	Bento Juárez, Cajeme, Etchoyopa, Huatabampo, Navjoia	Chihuahua: Chihuahua, Guaymas, Moris		
69	Sonora	Navjoia	Radio	Concesión Comercial	Medios y Editorial de Sonora, S.A. de C.V.	XHPDOL-FM	98.1 MHz		SD	FM	4, 6, 7	Bento Juárez, Cajeme, Etchoyopa, Navjoia	Sin cobertura en otras entidades		

Emisoras que se ven y escuchan en la entidad

Catálogo de las emisoras de radio y televisión del estado de Sonora

N°	Estado / Domiciliado	Población / Localidad / Urbanción	Medio	Régimen	Nombre del concesionario / permisionario	Siglas	Frecuencia / Canal	Frecuencia / Canal Virtual	Nombre de la estación	Tipo de emisora	Cobertura distrital local	Cobertura municipal	Cobertura en otras entidades y municipios	Transmisión de señal por satélite (hasta a Juárez)	Cantidad de estaciones para transmitir en inglés (si alguna llega)
70	Sonora	Navojoa	Radio	Concesión Comercial	Medios y Edificios de Sonora, S.A. de C.V.	XHPNAV-FM	89.7 MHz		SD	FM	4, 6, 7	14, 15, 16, 18, 20, 21	Bento Juárez, Cajeme, Etchoyá, Navojoa		
71	Sonora	Nogales	Radio	Concesión Comercial	Radio Nogales, S. de R.L.	XECGAM	1240 kHz		Ke Buena	AM	1, 2	3, 4, 5	Nogales		
72	Sonora	Nogales	Radio	Concesión Comercial	Fórmula Radiológica, S.A. de C.V.	XEHF-AM	1370 kHz	89.1 HD-1	Radio Fórmula Nogales	Migración AM-FM	1, 2	3, 4, 5, 18	Nogales, Santa Cruz		
						XHEFF-FM	89.1 MHz								
	Sonora	Nogales	Radio	Concesión Comercial		XHEFF-FM	89.1 MHz	89.1 HD-2	Radio Fórmula (Multiprogramación)	FM Multiprogramación	1, 2	3, 4, 5, 18	Nogales, Santa Cruz		
73	Sonora	Nogales	Radio	Concesión Comercial	XEHNA, S.A. de C.V.	XEHNA-AM	1330 kHz		Radio Nueva Visión	Migración AM-FM	1, 2	3, 4, 5, 18	Nogales		
						XHHN-FM	89.9 MHz								
74	Sonora	Nogales	Radio	Concesión Comercial	Suon de Ramón Guzmán Rivera	XENY-AM	760 kHz		XENY 760	AM	1, 2, 4	3, 4, 5, 7, 18	Conasa, Imuris, Magdalena, Naco, Nogales, Santa Ana, Santa Cruz, Sanic, Tubutama		
75	Sonora	Nogales	Radio	Concesión Comercial	Radio 13, S.A.	XEXW-AM	1300 kHz		W Radio	Migración AM-FM	1, 2	3, 4, 5	Nogales		
						XHKW-FM	90.3 MHz								
76	Sonora	Nogales	Radio	Concesión Comercial	Comercial Libertas, S.A. de C.V.	XHAZE-FM	104.3 MHz		La Sonora de Nogales	FM	1, 2, 4	3, 4, 5, 7, 18	Nogales, Santa Cruz, Sanic, Tubutama		
77	Sonora	Nogales	Radio	Concesión Comercial	Stereorey México, S.A.	XHNGS-FM	96.7 MHz		FM Globo	FM	1, 2, 4	3, 4, 5, 7, 18	Nogales, Santa Cruz, Tubutama		
78	Sonora	Nogales	Radio	Concesión Comercial	Maria del Carmen Guzmán Muñoz	XHNH-FM	105.1 MHz		Estereo Genial	FM	1, 2, 4	3, 4, 5, 7, 18	Imuris, Nogales, Santa Cruz, Sanic, Tubutama		
79	Sonora	Nogales	Radio	Concesión Comercial	Radio Kino, S.A. de C.V.	XHNGS-FM	97.5 MHz		Stereo Laser	FM	2	4, 5, 7, 18	Nogales		
80	Sonora	Nogales	Radio	Concesión Comercial	Stereorey México, S.A.	XHCF-FM	102.7 MHz		EXA	FM	1, 2, 4	3, 4, 5, 7, 18	Nogales, Santa Cruz		
81	Sonora	Nogales	Radio	Concesión Comercial	XHEZF-FM, S.A. de C.V.	XHEZF-FM	103.5 MHz		La Z	FM	1, 2	3, 4, 5, 7, 18	Nogales, Santa Cruz		
82	Sonora	Nogales	Radio	Concesión Comercial	XHSNF-FM, S.A. de C.V.	XHSNF-FM	106.7 MHz		Los 40 Principales	FM	2	4, 5, 7, 18	Nogales		

Catálogo de las emisoras de radio y televisión del estado de Sonora

Emisoras que se ven y escuchan en la entidad															
N°	Estado / Domiciliada	Población / Localidad / Ubicación	Medio	Régimen	Nombre del concesionario / permisionario	Signa	Frecuencia / Canal	Frecuencia / Canal Virtual	Nombre de la estación	Tipo de emisora	Cobertura distrital local	Cobertura municipal	Cobertura en otras entidades y municipios	Transmisión de programación por internet (hora y fecha)	Cuentas relacionadas para verificación en página 101
83	Sonora	Puerto Peñasco	Radio	Concesión Comercial	XHPPO, S.A. de C.V.	XHPPO-FM	106.1 MHz		Stereo Sol	FM	1, 2, 3	Puerto Peñasco	Sin cobertura en otras entidades		
84	Sonora	San Luis Río Colorado	Radio	Concesión Comercial	Radio Impulsora de San Luis, S.A. de C.V.	XECB-AM	1460 kHz		Radio Ranchito	AM	1, 2	San Luis Río Colorado	Baja California: Mexicali	Lunes a Domingo: 06:00 a 18:00 hrs. 12 HORAS	
85	Sonora	San Luis Río Colorado	Radio	Concesión Comercial	Sum. de Francisco Encinas Aguado	XEEH-AM	1520 kHz		Radio Éxitos	AM	1, 2	San Luis Río Colorado	Baja California: Mexicali	Lunes a Domingo: 06:00 a 18:00 hrs. 12 HORAS	
86	Sonora	San Luis Río Colorado	Radio	Concesión Comercial	Radio Impulsora de San Luis, S.A. de C.V.	XELBL-AM	1350 kHz		Radio Centro	AM	1, 2	San Luis Río Colorado	Baja California: Mexicali	Lunes a Domingo: 06:00 a 18:00 hrs. 12 HORAS	
87	Sonora	San Luis Río Colorado	Radio	Concesión Comercial	Radio Impulsora de San Luis, S.A. de C.V.	XENW-AM	1260 kHz		Radio San Luis	AM	1, 2	San Luis Río Colorado	Baja California: Mexicali	Lunes a Domingo: 06:00 a 20:00 hrs. 14 HORAS	
88	Sonora	San Luis Río Colorado	Radio	Concesión Comercial	XHLPB-FM, S.A. de C.V.	XHLPB-FM	102.5 MHz		KE Buena	FM	1, 2	San Luis Río Colorado	Baja California: Mexicali, Tecate		
89	Sonora	San Luis Río Colorado	Radio	Concesión Comercial	Radio Rocla, S.A. de C.V.	XHRL-FM	89.5 MHz		La Comadre	FM	1, 2	San Luis Río Colorado	Baja California: Mexicali, Tecate		
90	Sonora	San Luis Río Colorado	Radio	Concesión Comercial	Radio y Televisión Internacional, S.A. de C.V.	XHSLR-FM	107.9 MHz		La Concesión	FM	1, 2	San Luis Río Colorado	Baja California: Mexicali, Tecate		
91	Sonora	Santa Ana	Radio	Concesión Comercial	Carlos de Jesús Quiñones Arredondo	XHAB-FM	88.7 MHz		La Kaliente	FM	1, 2, 4	Cocupe, Magdalena, Santa Ana, Tuluáma	Sin cobertura en otras entidades		
92	Sonora	Santa Ana	Radio	Concesión Pública	Universidad de Sonora	XHNTA-FM	89.1 MHz		Radio Universidad	FM	1, 2, 4	Cocupe, Magdalena, Santa Ana, Tuluáma	Sin cobertura en otras entidades		
93	Sonora	Sonora	Radio	Concesión Comercial	Arnoldo Rodríguez Zermelo	XHTTA-FM	96.5 MHz		La Tremenda	FM	1	Caborca, General Plutarco Elías Calles, Puerto Peñasco	Sin cobertura en otras entidades		
94	Sonora	Ures	Radio	Concesión Comercial	Sum. de Francisco Vidal Esquer	XENM-AM	1010 kHz		Radio Ures	AM	4, 5	Hermosillo, Ures	Sin cobertura en otras entidades		
95	Sonora	Villa Juárez	Radio	Concesión Comercial	Luis Felipe García de León Martínez	XHVJ-FM	103.3 MHz		La KE Buena	FM	4, 6, 7	Bacum, Benito Juárez, Cajeme, Etchoyos, Guaymas, Huatabampo, Navojoa, Quitongo, San Ignacio Río Muerto, Yecora, Uruachi	Chihuahua: Chihuahua, Guadalupe, Madera, Mocté, Uruachi		

Catálogo de las emisoras de radio y televisión del estado de Sonora

Emisoras que se ven y escuchan en la entidad										Cobertura de las emisoras de radio y televisión del estado de Sonora					Cuentas de cobro para el pago de la licencia	
N°	Estado / Domicilio	Población / Localidad / Ubicación	Medio	Régimen	Nombre del concesionario / propietario	Signa	Frecuencia / Canal	Frecuencia / Canal Virtual	Nombre de la estación	Tipo de emisora	Cobertura distrital federal	Cobertura distrital local	Cobertura municipal	Cobertura en otras entidades y municipios	Transmisión de la señal (en horas y minutos)	Cuentas de cobro para el pago de la licencia
96	Sonora	S/D	Radio	Concesión Social	Fundación Cultural para la Sociedad Mexicana, A.C.	XHCOS-FM	95.3 MHz		S/D	FM	IFT no entregó mapa de cobertura	IFT no entregó mapa de cobertura	IFT no entregó mapa de cobertura	IFT no entregó mapa de cobertura		Cuentas de cobro para el pago de la licencia
97	Sonora	S/D	Radio	Concesión Social	Grupo Radio Fiesta Serenella, A.C.	XHFS-FM	101.1 MHz		S/D	FM	IFT no entregó mapa de cobertura	IFT no entregó mapa de cobertura	IFT no entregó mapa de cobertura	IFT no entregó mapa de cobertura		Cuentas de cobro para el pago de la licencia
98	Sonora	S/D	Radio	Concesión Social	Grupo Radio Fiesta Serenella, A.C.	XHFS-FM	101.1 MHz		S/D	FM	IFT no entregó mapa de cobertura	IFT no entregó mapa de cobertura	IFT no entregó mapa de cobertura	IFT no entregó mapa de cobertura		Cuentas de cobro para el pago de la licencia
99	Sonora	S/D	Radio	Concesión Social	Grupo Radio Fiesta Serenella, A.C.	XHFS-FM	101.5 MHz		S/D	FM	IFT no entregó mapa de cobertura	IFT no entregó mapa de cobertura	IFT no entregó mapa de cobertura	IFT no entregó mapa de cobertura		Cuentas de cobro para el pago de la licencia
100	Sonora	Agua Prieta	Radio	Concesión Pública	Gobierno del Estado de Sonora	XHAPS-FM	101.3 MHz		Radio Sonora	Retransmisor	2, 4	7, 18	Agua Prieta	Sin cobertura en otras entidades		Cuentas de cobro para el pago de la licencia
101	Sonora	Altamira	Radio	Concesión Pública	Gobierno del Estado de Sonora	XHMOS-FM	94.7 MHz		Radio Sonora	Retransmisor	7	21	Altamira	Sin cobertura en otras entidades		Cuentas de cobro para el pago de la licencia
102	Sonora	Azuque	Radio	Concesión Pública	Gobierno del Estado de Sonora	XHZPE-FM	94.7 MHz		Radio Sonora	Retransmisor	2, 4	7, 18	Azuque	Sin cobertura en otras entidades		Cuentas de cobro para el pago de la licencia
103	Sonora	Benjamin Hill	Radio	Concesión Pública	Gobierno del Estado de Sonora	XHHL-FM	90.1 MHz		Radio Sonora	Retransmisor	1, 2, 4	3, 4, 18	Benjamin Hill	Sin cobertura en otras entidades		Cuentas de cobro para el pago de la licencia
104	Sonora	Caloca	Radio	Concesión Pública	Gobierno del Estado de Sonora	XHSCA-FM	91.5 MHz		Radio Sonora	Retransmisor	1, 2, 4	3, 4, 18	Altar, Caloca, Piquito	Sin cobertura en otras entidades		Cuentas de cobro para el pago de la licencia
105	Sonora	Cananea	Radio	Concesión Pública	Gobierno del Estado de Sonora	XHSCA-FM	97.7 MHz		Radio Sonora	Retransmisor	2, 4	4, 7, 18	Cananea, Fronteras	Sin cobertura en otras entidades		Cuentas de cobro para el pago de la licencia
106	Sonora	Carbó	Radio	Concesión Pública	Gobierno del Estado de Sonora	XHRO-FM	94.7 MHz		Radio Sonora	Retransmisor	2, 3, 4, 5	11, 12, 18	Carbó	Sin cobertura en otras entidades		Cuentas de cobro para el pago de la licencia
107	Sonora	Cd. Chagahín	Radio	Concesión Pública	Gobierno del Estado de Sonora	XHCO-FM	94.7 MHz		Radio Sonora	Retransmisor	4, 6, 7	13, 14, 15, 16, 17, 18, 20, 21	Bacum, Bordo Juárez, Cajeme, Etchoyá, Guaymas, Huatabampo, Navojoa, San Ignacio Ro Nuevo	Sin cobertura en otras entidades		Cuentas de cobro para el pago de la licencia
108	Sonora	Granados	Radio	Concesión Pública	Gobierno del Estado de Sonora	XHGBA-FM	94.7 MHz		Radio Sonora	Retransmisor	4	18	Granados, Huatabampo, Sahuaripa	Sin cobertura en otras entidades		Cuentas de cobro para el pago de la licencia
109	Sonora	Guaymas	Radio	Concesión Pública	Gobierno del Estado de Sonora	XHGLA-FM	106.9 MHz		Radio Sonora	Retransmisor	4, 6	13, 14, 15, 18	Empalme, Guaymas	Sin cobertura en otras entidades		Cuentas de cobro para el pago de la licencia

Catálogo de las emisoras de radio y televisión del estado de Sonora

Emisoras que se ven y escuchan en la entidad										Cobertura en otras entidades y municipios		Transmisión de 35 horas (punta a punta)		Cuenta autorización para transmitir en inglés o en alguna lengua	
N°	Estado / Domiciliada	Población / Localidad / Ubicación	Medio	Régimen	Nombre del concesionario / permisionario	Signa	Frecuencia / Canal	Frecuencia / Canal Virtual	Nombre de la estación	Tipo de emisora	Cobertura distrital local	Cobertura municipal	Cobertura en otras entidades	Transmisión de 35 horas (punta a punta)	Cuenta autorización para transmitir en inglés o en alguna lengua
110	Sonora	Hermosillo	Radio	Concesión Pública	Gobierno del Estado de Sonora	XHHB-FM	94.7 MHz		Radio Sonora	FM	1, 2, 3, 4, 5	Aconchi, Carso, Hermosillo, la Colorada, San Miguel de Horcasillas, Ures	Sin cobertura en otras entidades		
111	Sonora	Imuris	Radio	Concesión Pública	Gobierno del Estado de Sonora	XHMUR-FM	94.7 MHz		Radio Sonora	Retransmiste	2, 4	Imuris	Sin cobertura en otras entidades		
112	Sonora	Magdalena de Kino	Radio	Concesión Pública	Gobierno del Estado de Sonora	XHKIN-FM	95.5 MHz		Radio Sonora	Retransmiste	1, 2, 4	Imuris, Magdalena, Santa Ana	Sin cobertura en otras entidades		
113	Sonora	Mochizuma	Radio	Concesión Pública	Gobierno del Estado de Sonora	XHMOZ-FM	94.7 MHz		Radio Sonora	Retransmiste	2, 4	Mochizuma	Sin cobertura en otras entidades		
114	Sonora	Nacori Chico	Radio	Concesión Pública	Gobierno del Estado de Sonora	XHCHC-FM	94.7 MHz		Radio Sonora	Retransmiste	4	Nacori Chico	Sin cobertura en otras entidades		
115	Sonora	Nacoziari	Radio	Concesión Pública	Gobierno del Estado de Sonora	XHARI-FM	105.5 MHz		Radio Sonora	Retransmiste	IFT no entregó mapa de cobertura	IFT no entregó mapa de cobertura	IFT no entregó mapa de cobertura		
116	Sonora	Navjoia	Radio	Concesión Pública	Gobierno del Estado de Sonora	XHNAV-FM	94.7 MHz		Radio Sonora	Retransmiste	4, 6, 7	Ethojoia, Huatabampo, Navjoia	Chihuahua: Mora		
117	Sonora	Nogales	Radio	Concesión Pública	Gobierno del Estado de Sonora	XHNES-FM	105.9 MHz		Radio Sonora	Retransmiste	2	Nogales	Sin cobertura en otras entidades		
118	Sonora	Puerto Peñasco	Radio	Concesión Pública	Gobierno del Estado de Sonora	XHPPU-FM	105.3 MHz		Radio Sonora	Retransmiste	1	Puerto Peñasco	Sin cobertura en otras entidades		
119	Sonora	Salvatierra	Radio	Concesión Pública	Gobierno del Estado de Sonora	XHPPA-FM	94.7 MHz		Radio Sonora	Retransmiste	4	Anechi, Salvatierra	Sin cobertura en otras entidades		
120	Sonora	San Felipe de Jesús	Radio	Concesión Pública	Gobierno del Estado de Sonora	XHFEL-FM	102.3 MHz		Radio Sonora	Retransmiste	2, 4	Aconchi, Banamichi, Bavisora, Huapac, San Felipe de Jesús	Sin cobertura en otras entidades		
121	Sonora	San Luis Río Colorado	Radio	Concesión Pública	Gobierno del Estado de Sonora	XHCRS-FM	88.5 MHz		Radio Sonora	Retransmiste	1	San Luis Río Colorado	Baja California: Mexicali		
122	Sonora	San Pedro de la Cueva	Radio	Concesión Pública	Gobierno del Estado de Sonora	XHSPD-FM	94.7 MHz		Radio Sonora	Retransmiste	4	San Pedro de la Cueva	Sin cobertura en otras entidades		
123	Sonora	Santa Ana	Radio	Concesión Pública	Gobierno del Estado de Sonora	XHSTN-FM	94.7 MHz		Radio Sonora	Retransmiste	1, 2, 4	Cuapaca, Magdalena, Santa Ana	Sin cobertura en otras entidades		

Catálogo de las emisoras de radio y televisión del estado de Sonora

Emisoras que se ven y escuchan en la entidad															
N°	Estado / Domiciliado	Población / Localidad / Urbación	Medio	Régimen	Nombre del concesionario / permisionario	Siglas	Frecuencia / Canal	Frecuencia / Canal Virtual	Nombre de la estación	Tipo de emisora	Cobertura distrital local	Cobertura municipal	Cobertura en otras entidades y municipios	Transmisión de señal en HD (hasta 4 canales)	Cantidad de canales para transmitir en HD en alguna lengua
124	Sonora	Sonolita	Radio	Concesión Pública	Gobierno del Estado de Sonora	XHSSA-FM	88.9 MHz		Radio Sonora	Retransmisor	2, 3	General Putarco Elias Calles	Sin cobertura en otras entidades		
125	Sonora	Tepache	Radio	Concesión Pública	Gobierno del Estado de Sonora	XHMZQ-FM	99.3 MHz		Radio Sonora	Retransmisor	18	Divisadero, Tepache	Sin cobertura en otras entidades		
126	Sonora	Ures	Radio	Concesión Pública	Gobierno del Estado de Sonora	XHURS-FM	103.9 MHz		Radio Sonora	Retransmisor	4, 5	Ures	Sin cobertura en otras entidades		
127	Sonora	Yecora	Radio	Concesión Pública	Gobierno del Estado de Sonora	XHYEC-FM	94.7 MHz		Radio Sonora	Retransmisor	18, 21	Yecora	Sin cobertura en otras entidades		
128	Sonora	Cd. Obregón	Televisión	Concesión Comercial	Televisora del Yagui, S.A. de C.V.	XHH-TDT	32	10.1	TVP	TDT	4, 5, 6, 7	Alamos, Bacum, Benito Juárez, Cajeme, Empalme, Etchoyopa, Guaymas, Hermosillo, Huatabampo, Navojoa, Quirigua, San Ignacio No Muerto, Yecora	Chihuahua: Batopilas, Guadalupe y Calvo, Morelos, Moris, Urique, Uruachi Sinaloa: Ahomé, Choix, El Fuerte, Guasave, Mocorito, Sinaloa		
			Televisión	Concesión Comercial		XHH-TDT	32.2	10.2	TVP-1 Hora	Multiprogramación	11, 13, 14, 15, 16, 17, 18, 19, 20, 21	Alamos, Bacum, Benito Juárez, Cajeme, Empalme, Etchoyopa, Guaymas, Hermosillo, Huatabampo, Navojoa, Quirigua, San Ignacio No Muerto, Yecora	Chihuahua: Batopilas, Guadalupe y Calvo, Morelos, Moris, Urique, Uruachi Sinaloa: Ahomé, Choix, El Fuerte, Guasave, Mocorito, Sinaloa		
			Televisión	Concesión Comercial		XHH-TDT	32.3	10.3	TVP Los Moctes	Multiprogramación	11, 13, 14, 15, 16, 17, 18, 19, 20, 21	Alamos, Bacum, Benito Juárez, Cajeme, Empalme, Etchoyopa, Guaymas, Hermosillo, Huatabampo, Navojoa, Quirigua, San Ignacio No Muerto, Yecora	Chihuahua: Batopilas, Guadalupe y Calvo, Morelos, Moris, Urique, Uruachi Sinaloa: Ahomé, Choix, El Fuerte, Guasave, Mocorito, Sinaloa		
			Televisión	Concesión Comercial		XHAK-TDT	33	12.1	Televisión Sonora	TDT	1, 3, 4, 5	3, 6, 8, 9, 10, 11, 12, 13, 18	Aconchi, Hermosillo, San Miguel de Horcasillas	Sin cobertura en otras entidades	
129	Sonora	Hermosillo	Televisión	Concesión Comercial	Televisora de Mexicali, S.A. de C.V.	XHAK-TDT	33.2	12.2	Foto TV	Multiprogramación	1, 3, 4, 5	Aconchi, Hermosillo, San Miguel de Horcasillas	Sin cobertura en otras entidades		
130	Sonora	Hermosillo	Televisión	Concesión Pública	Universidad de Sonora	XHUS-TDT	8	8.1	TV Universitaria	TDT	1, 2, 3, 4, 5	Aconchi, Culiacán, Hermosillo, la Coladora, San Miguel de Horcasillas, Ures, Villa Panguita	Sin cobertura en otras entidades		
131	Sonora	Nogales	Televisión	Concesión Comercial	Jaime Juárez Santos	XHNSS-TDT	31	8.1	Canal 7 local	TDT	1, 2, 4	Imuris, Nogales, Santa Cruz, Tubutama	Sin cobertura en otras entidades		
132	Sonora	Agua Prieta	Televisión	Concesión Pública	Gobierno del Estado de Sonora	XHAPS-TDT	22	15.1	TELEMAX	TDT Retransmisor	2, 4	Agua Prieta	Sin cobertura en otras entidades		
133	Sonora	Álamos	Televisión	Concesión Pública	Gobierno del Estado de Sonora	XHALM-TDT	22	15.1	TELEMAX	TDT Retransmisor	7	Álamos	Sin cobertura en otras entidades		
134	Sonora	Anavech	Televisión	Concesión Pública	Gobierno del Estado de Sonora	XHACH-TDT	22	15.1	TELEMAX	TDT Retransmisor	4	Anavech, Sahagüpa	Sin cobertura en otras entidades		

Catálogo de las emisoras de radio y televisión del estado de Sonora

Emisoras que se ven y escuchan en la entidad										Cobertura de las emisoras de radio y televisión del estado de Sonora				Cuentas de cobro para la televisión por cable	
N°	Estado / Domiciliado	Población / Localidad / Urbanción	Medio	Régimen	Nombre del concesionario / permisionario	Siglas	Frecuencia / Canal	Frecuencia / Canal Virtual	Nombre de la estación	Tipo de estación	Cobertura distrital local	Cobertura municipal	Cobertura en otras entidades y municipios	Transmisión de señal por cable (hasta a Juárez)	Cuentas de cobro para la televisión por cable (hasta a Juárez)
135	Sonora	Atizpe	Televisión	Concesión Pública	Gobierno del Estado de Sonora	XHAZP-TDT	14	15.1	TELEMAX	TDT Retransmíte	2, 4	7, 18	Atizpe	Sin cobertura en otras entidades	Sin cobertura en otras entidades
136	Sonora	Bacanora	Televisión	Concesión Pública	Gobierno del Estado de Sonora	XHBGA-TDT	14	15.1	TELEMAX	TDT Retransmíte	4	18	Bacanora	Sin cobertura en otras entidades	
137	Sonora	Baviacora	Televisión	Concesión Pública	Gobierno del Estado de Sonora	XHBVA-TDT	14	15.1	TELEMAX	TDT Retransmíte	2, 4	18	Aconchi, Baviacora, San Felipe de Jesús	Sin cobertura en otras entidades	
138	Sonora	Baviage	Televisión	Concesión Pública	Gobierno del Estado de Sonora	XHBVE-TDT	14	15.1	TELEMAX	TDT Retransmíte	2, 4	7, 18	Baviacora, Baviage	Sin cobertura en otras entidades	
139	Sonora	Caborca	Televisión	Concesión Pública	Gobierno del Estado de Sonora	XHCAS-TDT	36	15.1	TELEMAX	TDT Retransmíte	1, 2, 4	3, 4, 18	Altar, Caborca, Oquillas, Piquito	Sin cobertura en otras entidades	
140	Sonora	Canaana	Televisión	Permiso	Gobierno del Estado de Sonora	XHCOS-TDT	43	15.1	TELEMAX	TDT Retransmíte	2, 4	4, 7, 18	Canaana, Fronteras	Sin cobertura en otras entidades	
141	Sonora	Cd. Obregón	Televisión	Permiso	Gobierno del Estado de Sonora	XHCOS-TDT	43	15.1	TELEMAX	TDT Retransmíte	4, 6, 7	13, 14, 15, 16, 17, 18, 19, 20, 21	Baum, Benito Juárez, Cajeme, Etchoyón, Guaymas, Huatabampo, Navojoa, San Ignacio Río Muerto	Sin cobertura en otras entidades	
142	Sonora	Guaymas	Televisión	Concesión Pública	Gobierno del Estado de Sonora	XHSGU-TDT	18	15.1	TELEMAX	TDT Retransmíte	3, 4, 5, 6, 7	11, 13, 14, 15, 16, 17, 18, 20, 21	Baum, Cajeme, Empalme, Guaymas, San Ignacio Río Muerto	Bajo California Sur, Múghe	
143	Sonora	Hermosillo	Televisión	Permiso	Gobierno del Estado de Sonora	XEWHT-TDT	40	15.1	TELEMAX	TDT	1, 2, 3, 4, 5	3, 6, 8, 9, 10, 11, 12, 13, 14, 18	Cabo, Hermosillo, la Caborada, San Miguel de Horcasitas	Sin cobertura en otras entidades	
144	Sonora	Imuris	Televisión	Concesión Pública	Gobierno del Estado de Sonora	XHIMS-TDT	19	15.1	TELEMAX	TDT Retransmíte	2, 4	4, 7, 18	Imuris	Sin cobertura en otras entidades	
145	Sonora	Magdalena de Kino	Televisión	Concesión Pública	Gobierno del Estado de Sonora	XHMDS-TDT	14	15.1	TELEMAX	TDT Retransmíte	1, 2, 4	3, 4, 7, 18	Magdalena, Santa Ana	Sin cobertura en otras entidades	
146	Sonora	Mochizuma	Televisión	Concesión Pública	Gobierno del Estado de Sonora	XHMOS-TDT	31	15.1	TELEMAX	TDT Retransmíte	2, 4	7, 18	Mochizuma	Sin cobertura en otras entidades	
147	Sonora	Naco	Televisión	Concesión Pública	Gobierno del Estado de Sonora	XHNAC-TDT	33	15.1	TELEMAX	TDT Retransmíte	2	7	Naco	Sin cobertura en otras entidades	
148	Sonora	Nacoarari	Televisión	Concesión Pública	Gobierno del Estado de Sonora	XHNZC-TDT	22	15.1	TELEMAX	TDT Retransmíte	2, 4	7, 18	Nacoarari de García	Sin cobertura en otras entidades	

N°	Estado / Domiciliado	Población / Localidad / Ubicación	Medio	Régimen	Número del concesionario / permisionario	Signa	Frecuencia / Canal	Procedencia / Canal Virtual	Número de la estación	Tipo de emisión	Cobertura / Estación Nacional	Cobertura municipal	Cobertura a otras entidades y municipios	Transmisión especial de 18 horas (banda abierta)	Cuenta autorizada para transmitir en negro o en alguna lengua
148	Sonora	Puerto Peñasco	Televisión	Permiso	Gobierno del Estado de Sonora	XHPES-TDT	48	15.1	TELEMAX	TDT Retransmited	1	2, 3	Puerto Peñasco		Sin cobertura en otras entidades
150	Sonora	Rosario	Televisión	Concesión Pública	Gobierno del Estado de Sonora	XHRSO-TDT	35	15.1	TELEMAX	TDT Retransmited	6, 7	16, 21	Rosario		Chihuahua, Moris
151	Sonora	Salvahuapa	Televisión	Concesión Pública	Gobierno del Estado de Sonora	XHSPA-TDT	20	15.1	TELEMAX	TDT Retransmited	4	18, 21	Ametec, Salvahuapa		Sin cobertura en otras entidades
152	Sonora	San Luis Río Colorado	Televisión	Concesión Pública	Gobierno del Estado de Sonora	XHRCO-TDT	30	15.1	TELEMAX	TDT Retransmited	1	1, 2	San Luis Río Colorado		Baja California, Mexicali, Tijuana
153	Sonora	Santa Ana	Televisión	Concesión Pública	Gobierno del Estado de Sonora	XHSAO-TDT	15	15.1	TELEMAX	TDT Retransmited	1, 2, 4	3, 4, 7, 18	Cucurpe, Magdalena, Santa Ana		Sin cobertura en otras entidades
154	Sonora	Sonoyta	Televisión	Concesión Pública	Gobierno del Estado de Sonora	XHSTY-TDT	14	15.1	TELEMAX	TDT Retransmited	1	3	General Plutarco Elías Calles		Sin cobertura en otras entidades
155	Sonora	Ures	Televisión	Concesión Pública	Gobierno del Estado de Sonora	XHUES-TDT	14	15.1	TELEMAX	TDT Retransmited	4, 5	11, 12, 18	Ures		Sin cobertura en otras entidades
156	Sonora	Yecora	Televisión	Permiso	Gobierno del Estado de Sonora	XHYES-TDT	39	15.1	TELEMAX	TDT Retransmited	4	21	Yecora		Sin cobertura en otras entidades
157	Sonora	Árteaga	Televisión	Concesión Pública	Gobierno del Estado de Sonora	XHADQ-TDT	14	15.1	TELEMAX	TDT Retransmited	4, 5	11, 13, 18	Mazatlán		Sin cobertura en otras entidades
158	Sonora	Altí	Televisión	Concesión Pública	Gobierno del Estado de Sonora	XHALS-TDT	14	15.1	TELEMAX	TDT Retransmited	1	3	Altí, Cajonora, Quilón		Sin cobertura en otras entidades
159	Sonora	Basadrehuachi	Televisión	Concesión Pública	Gobierno del Estado de Sonora	XHBND-TDT	14	15.1	TELEMAX	TDT Retransmited	4	18	Basadrehuachi		Sin cobertura en otras entidades
160	Sonora	Buena Vista	Televisión	Concesión Pública	Gobierno del Estado de Sonora	XHBAC-TDT	16	15.1	TELEMAX	TDT Retransmited	4	18	Buena Vista		Sin cobertura en otras entidades
161	Sonora	Bacoachi	Televisión	Concesión Pública	Gobierno del Estado de Sonora	XHBGO-TDT	14	15.1	TELEMAX	TDT Retransmited	2, 4	7, 18	Bacoachi		Sin cobertura en otras entidades
162	Sonora	Banamichi	Televisión	Concesión Pública	Gobierno del Estado de Sonora	XHBAS-TDT	30	15.1	TELEMAX	TDT Retransmited	2, 4	18	Aconchi, Banamichi, Huapac		Sin cobertura en otras entidades

Emisoras que se ven y escuchan en la entidad

Catálogo de las emisoras de radio y televisión del estado de Sonora

N°	Estado / Domicilio	Población / Localidad / Ubicación	Medio	Régimen	Nombre del concesionario / permisionario	Siglas	Frecuencia / Canal	Frecuencia / Canal Virtual	Nombre de la estación	Tipo de emisora	Cobertura diferencial federal	Cobertura distrital local	Cobertura municipal	Cobertura en otras entidades y municipios	Transmisión de programas de 24 horas en inglés (punta a punta)	Cantidad de estaciones para transmitir en inglés en alguna lengua
163	Sonora	Benjamín Hill	Televisión	Concesión Pública	Gobierno del Estado de Sonora	XHBML-TDT	14	15.1	TELEMAX	TDT Retransmisor	1, 2, 4	3, 4, 18	Benjamín Hill, Opodepe, Santa Ana	Sin cobertura en otras entidades		
164	Sonora	Carbó	Televisión	Concesión Pública	Gobierno del Estado de Sonora	XHQRO-TDT	15	15.1	TELEMAX	TDT Retransmisor	2, 3, 4, 5	11, 12, 18	Carbó	Sin cobertura en otras entidades		
165	Sonora	Cuicupe	Televisión	Concesión Pública	Gobierno del Estado de Sonora	XHRPS-TDT	14	15.1	TELEMAX	TDT Retransmisor	2, 4	18	Cuicupe	Sin cobertura en otras entidades		
166	Sonora	Cumpas	Televisión	Concesión Pública	Gobierno del Estado de Sonora	XHCPS-TDT	34	15.1	TELEMAX	TDT Retransmisor	2, 4	7, 18	Cumpas, Huapac	Sin cobertura en otras entidades		
167	Sonora	Divisadero	Televisión	Concesión Pública	Gobierno del Estado de Sonora	XHDVS-TDT	16	15.1	TELEMAX	TDT Retransmisor	4	18	Divisadero, Tepache	Sin cobertura en otras entidades		
168	Sonora	Frontera	Televisión	Concesión Pública	Gobierno del Estado de Sonora	XHFAS-TDT	19	15.1	TELEMAX	TDT Retransmisor	2, 4	7, 18	Frontera, Naco	Sin cobertura en otras entidades		
169	Sonora	Granados	Televisión	Concesión Pública	Gobierno del Estado de Sonora	XHGDS-TDT	28	15.1	TELEMAX	TDT Retransmisor	4	18	Granados, Huasabas	Sin cobertura en otras entidades		
170	Sonora	Huachinera	Televisión	Concesión Pública	Gobierno del Estado de Sonora	XHHCH-TDT	14	15.1	TELEMAX	TDT Retransmisor	2, 4	7, 18	Baeres, Huachinera	Sin cobertura en otras entidades		
171	Sonora	Huastabas	Televisión	Concesión Pública	Gobierno del Estado de Sonora	XHHAS-TDT	18	15.1	TELEMAX	TDT Retransmisor	4	18	Granados, Huastabas, Sahuaipa	Sin cobertura en otras entidades		
172	Sonora	Mazatlán	Televisión	Concesión Pública	Gobierno del Estado de Sonora	XHMZM-TDT	34	15.1	TELEMAX	TDT Retransmisor	4	18	Villa Prieta	Sin cobertura en otras entidades		
173	Sonora	Nacori Chico	Televisión	Concesión Pública	Gobierno del Estado de Sonora	XHNCO-TDT	14	15.1	TELEMAX	TDT Retransmisor	4	18	Nacori Chico	Sin cobertura en otras entidades		
174	Sonora	Nacori Grande	Televisión	Concesión Pública	Gobierno del Estado de Sonora	XHNGE-TDT	14	15.1	TELEMAX	TDT Retransmisor	4	18	Mazatlán	Sin cobertura en otras entidades		
175	Sonora	Onava	Televisión	Concesión Pública	Gobierno del Estado de Sonora	XHONV-TDT	14	15.1	TELEMAX	TDT Retransmisor	4, 6, 7	16, 18, 21	Onava	Sin cobertura en otras entidades		
176	Sonora	Oquilha	Televisión	Concesión Pública	Gobierno del Estado de Sonora	XHOQT-TDT	15	15.1	TELEMAX	TDT Retransmisor	1, 2	3, 4	Altar, Oquilha	Sin cobertura en otras entidades		

Catálogo de las emisoras de radio y televisión del estado de Sonora															
Emisoras que se ven y escuchan en la entidad															
N°	Estado / Domicilio	Población / Localidad / Ubicación	Medio	Régimen	Nombre del concesionario / permisionario	Signa	Frecuencia / Canal	Frecuencia / Canal Virtual	Nombre de la estación	Tipo de emisora	Cobertura diferencial federal	Cobertura diferencial local	Cobertura en otras entidades y municipios	Transmisión de 24 horas (para ajuste)	Cuentas administradas y transmiten en algún o en alguna lengua
177	Sonora	Querétani	Televisión	Concesión Pública	Gobierno del Estado de Sonora	XHQB-TDT	16	15.1	TELEMAX	TDT Retransmíte	2, 4	18	Sin cobertura en otras entidades		
178	Sonora	Rayón	Televisión	Concesión Pública	Gobierno del Estado de Sonora	XHRO-TDT	15	15.1	TELEMAX	TDT Retransmíte	2, 4	18	Sin cobertura en otras entidades		
179	Sonora	San Felipe de Jesús	Televisión	Concesión Pública	Gobierno del Estado de Sonora	XHSR-TDT	18	15.1	TELEMAX	TDT Retransmíte	2, 4	18	Aconchi, Banamichi, Bavisora, Huapac, San Felipe de Jesús		
180	Sonora	San Javier	Televisión	Concesión Pública	Gobierno del Estado de Sonora	XHSR-TDT	14	15.1	TELEMAX	TDT Retransmíte	4	18	San Javier		
181	Sonora	San Pedro de la Cueva	Televisión	Concesión Pública	Gobierno del Estado de Sonora	XHSR-TDT	14	15.1	TELEMAX	TDT Retransmíte	4	18	San Pedro de la Cueva		
182	Sonora	Santa Cruz	Televisión	Concesión Pública	Gobierno del Estado de Sonora	XHSR-TDT	14	15.1	TELEMAX	TDT Retransmíte	2	4, 18	Santa Cruz		
183	Sonora	Salic	Televisión	Concesión Pública	Gobierno del Estado de Sonora	XHSR-TDT	14	15.1	TELEMAX	TDT Retransmíte	1, 2, 4	3, 4, 18	Salic		
184	Sonora	Salic	Televisión	Concesión Pública	Gobierno del Estado de Sonora	XHSR-TDT	14	15.1	TELEMAX	TDT Retransmíte	1, 2	3, 4	Salic		
185	Sonora	Shoquile	Televisión	Concesión Pública	Gobierno del Estado de Sonora	XHSR-TDT	17	15.1	TELEMAX	TDT Retransmíte	2, 4	18	Aconchi		
186	Sonora	Soyopa	Televisión	Concesión Pública	Gobierno del Estado de Sonora	XHSR-TDT	14	15.1	TELEMAX	TDT Retransmíte	4	18	Soyopa		
187	Sonora	Suqui Grande	Televisión	Concesión Pública	Gobierno del Estado de Sonora	XHSR-TDT	14	15.1	TELEMAX	TDT Retransmíte	4, 6	16, 18	Suqui Grande		
188	Sonora	Tepache	Televisión	Concesión Pública	Gobierno del Estado de Sonora	XHSR-TDT	14	15.1	TELEMAX	TDT Retransmíte	4	18	Divisadero, Tepache		
189	Sonora	Villa Hidalgo	Televisión	Concesión Pública	Gobierno del Estado de Sonora	XHSR-TDT	14	15.1	TELEMAX	TDT Retransmíte	4	18	Villa Hidalgo		
190	Sonora	Villa Prieta	Televisión	Concesión Pública	Gobierno del Estado de Sonora	XHSR-TDT	31	15.1	TELEMAX	TDT Retransmíte	4	18	Villa Prieta		

Catálogo de las emisoras de radio y televisión del estado de Sonora

Emisoras que se ven y escuchan en la entidad										Cobertura en otras entidades y municipios				Cantón asignado para transmitir en inglés	
N°	Estado / Domiciliado	Población / Localidad / Ubicación	Medio	Régimen	Nombre del concesionario / permisionario	Siglas	Frecuencia / Canal	Frecuencia / Canal Virtual	Nombre de la estación	Tipo de emisora	Cobertura distrital local	Cobertura municipal	Cobertura en otras entidades y municipios	Transmisión de 24 horas en inglés (punta a punta)	Cantón asignado para transmitir en inglés
191	Sonora	Hermosillo	Televisión	Concesión Comercial	Teleimagen del Noroeste, S.A. de C.V.	XHHMA-TDT	31	9.1	SD	TDT	3, 6, 8, 9, 10, 11, 12, 13, 18	Azocchi, Hermosillo, San Miguel de Horcasillas	Sin cobertura en otras entidades		
192	Sonora	Agua Prieta	Televisión	Concesión Comercial	Televisión, S.A. de C.V.	XHAPT-TDT	17	2.1	Las Estrellas	TDT Retransmited	4, 7, 18	Agua Prieta, Naco	Sin cobertura en otras entidades		
193	Sonora	Caborca	Televisión	Concesión Comercial	Televisión, S.A. de C.V.	XHSVT-TDT	35	2.1	Las Estrellas	TDT Retransmited	3, 4, 18	Altar, Caborca, Oquitos, Piquillo	Sin cobertura en otras entidades		
194	Sonora	Ciénega	Televisión	Concesión Comercial	Televisión, S.A. de C.V.	XHCNS-TDT	34	2.1	Las Estrellas	TDT Retransmited	2, 4	Ciénega, Fronteras	Sin cobertura en otras entidades		
195	Sonora	Guaymas	Televisión	Concesión Comercial	Televisión, S.A. de C.V.	XHGST-TDT	20	2.1	Las Estrellas	TDT Retransmited	11, 12, 13, 14, 15, 16, 17, 18, 20, 21	Baum, Cajeme, Empalme, Guaymas, San Ignacio Río Muerto	Baja California Sur: Mulege		
196	Sonora	Hermosillo	Televisión	Concesión Comercial	Televisión, S.A. de C.V.	XHHES-TDT	23	2.1	Las Estrellas	TDT	3, 6, 8, 9, 10, 11, 12, 13, 18	Azocchi, Hermosillo, San Miguel de Horcasillas	Sin cobertura en otras entidades		
197	Sonora	Magdalena de Kino	Televisión	Concesión Comercial	Televisión, S.A. de C.V.	XHMBT-TDT	21	2.1	Las Estrellas	TDT Retransmited	3, 4, 7, 18	Imuris, Magdalena, Santa Ana	Sin cobertura en otras entidades		
198	Sonora	Navejoa	Televisión	Concesión Comercial	Televisión de Navejoa, S.A.	XHBT-TDT	27	2.1	Las Estrellas	TDT Retransmited	14, 15, 16, 17, 19, 20, 21	Baum, Benito Juárez, Cajeme, Etchoyop, Huababampo, Navejoa, Quingao, San Ignacio Río Muerto	Chihuahua: Moris Sinaloa: Ahome		
199	Sonora	Nogales	Televisión	Concesión Comercial	Televisión, S.A. de C.V.	XHNS-TDT	17	2.1	Las Estrellas	TDT Retransmited	2	Nogales	Sin cobertura en otras entidades		
200	Sonora	Puerto Peñasco	Televisión	Concesión Comercial	Televisión, S.A. de C.V.	XHPDT-TDT	22	2.1	Las Estrellas	TDT Retransmited	1	Puerto Peñasco	Sin cobertura en otras entidades		
		Puerto Peñasco	Televisión	Concesión Comercial		XHPDT-TDT	22.2	5.1	Canal 5	Multiprogramación	1	Puerto Peñasco	Sin cobertura en otras entidades		
201	Sonora	San Luis Río Colorado	Televisión	Concesión Comercial	Televisión, S.A. de C.V.	XHLET-TDT	32	2.1	Las Estrellas	TDT Retransmited	1	San Luis Río Colorado	Baja California: Mexicali, Tijuana		
		San Luis Río Colorado	Televisión	Concesión Comercial		XHLET-TDT	32.2	5.1	Canal 5	Multiprogramación	1	San Luis Río Colorado	Baja California: Mexicali, Tijuana		
202	Sonora	Caborca	Televisión	Concesión Comercial	Radiorrevisora de México Norte, S.A. de C.V.	XHGBD-TDT	17	5.1	Canal 5	TDT Retransmited	1, 2, 4	Altar, Caborca, Oquitos, Piquillo	Sin cobertura en otras entidades		

Emisoras que se ven y escuchan en la entidad

Catálogo de las emisoras de radio y televisión del estado de Sonora

N°	Estado / Domiciliado	Población / Localidad / Urbanción	Medio	Régimen	Nombre del concesionario / permisionario	Siglas	Frecuencia / Canal	Frecuencia / Canal Virtual	Nombre de la estación	Tipo de emisora	Cobertura distrital local	Cobertura municipal	Cobertura en otras entidades y municipios	Transmisión de programas de interés general (hora a hora)	Cantidad de estaciones por medio en el estado
203	Sonora	Cd. Obregón	Televisión	Concesión Comercial	Radiotelvisión de México Norte, S.A. de C.V.	XHCDO-TDT	36	5.1	Canal 5	TDT Retransmisor	4, 6, 7 13, 14, 15, 16, 17, 18, 19, 20, 21	Alamos, Bacum, Benito Juárez, Cajeme, Etchoyopa, Guaymas, Huatabampo, Navojoa, Quirigua, San Ignacio Río Muerto, Yecora	Chihuahua, Morelia, Sinaloa, El Fuerte		Algunas horas
	Sonora	Cd. Obregón	Televisión	Concesión Comercial		XHCDO-TDT	36.2	5.2	Gala TV	Multiprogramación	4, 6, 7 13, 14, 15, 16, 17, 18, 19, 20, 21	Alamos, Bacum, Benito Juárez, Cajeme, Etchoyopa, Guaymas, Huatabampo, Navojoa, Quirigua, San Ignacio Río Muerto, Yecora	Chihuahua, Morelia, Sinaloa, El Fuerte		
204	Sonora	Guaymas	Televisión	Concesión Comercial	Radiotelvisión de México Norte, S.A. de C.V.	XHQJY-TDT	29	5.1	Canal 5	TDT Retransmisor	3, 4, 5, 6, 7 11, 13, 14, 15, 16, 17, 18, 19, 20, 21	Bacum, Cajeme, Empalme, Guaymas, San Ignacio Río Muerto	Baja California Sur, Múgica		
205	Sonora	Hermosillo	Televisión	Concesión Comercial	Radiotelvisión de México Norte, S.A. de C.V.	XHMS-TDT	29	5.1	Canal 5	TDT	1, 3, 4, 5 3, 6, 8, 9, 10, 11, 12, 13, 18	Aconchi, Hermosillo, San Miguel de Horcasillas	Sin cobertura en otras entidades		
206	Sonora	Nogales	Televisión	Concesión Comercial	Televisión, S.A. de C.V.	XHNON-TDT	26	5.1	Canal 5	TDT Retransmisor	2 4, 5, 7, 18	Nogales	Sin cobertura en otras entidades		
207	Sonora	Ciudad Juarez	Televisión	Concesión Comercial	Televisión Azteca, S.A. de C.V.	XHCAN-TDT	25	7.1	Azteca 7	TDT Retransmisor	2, 4 4, 7, 18	Ciudad Juarez	Sin cobertura en otras entidades		
	Sonora	Cd. Obregón	Televisión	Concesión Comercial		XHBC-TDT	35	7.1	Azteca 7	TDT Retransmisor	4, 6, 7 13, 14, 15, 16, 17, 18, 19, 20, 21	Alamos, Bacum, Benito Juárez, Cajeme, Etchoyopa, Guaymas, Huatabampo, Navojoa, San Ignacio Río Muerto	Sin cobertura en otras entidades		
208	Sonora	Cd. Obregón	Televisión	Concesión Comercial	Televisión Azteca, S.A. de C.V.	XHBC-TDT	35.2	7.2	A+	Multiprogramación	4, 6, 7 13, 14, 15, 16, 17, 18, 19, 20, 21	Alamos, Bacum, Benito Juárez, Cajeme, Etchoyopa, Guaymas, Huatabampo, Navojoa, San Ignacio Río Muerto	Sin cobertura en otras entidades		
	Sonora	Hermosillo	Televisión	Concesión Comercial		XHDO-TDT	24	7.1	Azteca 7	TDT	1, 3, 4, 5 3, 6, 8, 9, 10, 11, 12, 13, 18	Aconchi, Hermosillo, San Miguel de Horcasillas	Sin cobertura en otras entidades		
209	Sonora	Hermosillo	Televisión	Concesión Comercial	Televisión Azteca, S.A. de C.V.	XHDO-TDT	24.2	7.2	A+	Multiprogramación	1, 3, 4, 5 3, 6, 8, 9, 10, 11, 12, 13, 18	Aconchi, Hermosillo, San Miguel de Horcasillas	Sin cobertura en otras entidades		
210	Sonora	Nogales	Televisión	Concesión Comercial	Televisión Azteca, S.A. de C.V.	XHNOA-TDT	24	7.1	Azteca 7	TDT Retransmisor	2 4, 5, 7, 18	Nogales, Santa Cruz	Sin cobertura en otras entidades		
	Sonora	Puerto Peñasco	Televisión	Concesión Comercial		XHPRS-TDT	21	7.1	Azteca 7	TDT Retransmisor	1 2, 3	Puerto Peñasco	Sin cobertura en otras entidades		
211	Sonora	Puerto Peñasco	Televisión	Concesión Comercial	Televisión Azteca, S.A. de C.V.	XHPRS-TDT	21.2	1.1	Azteca Uno	Multiprogramación	1 2, 3	Puerto Peñasco	Sin cobertura en otras entidades		
	Sonora	Cd. Obregón	Televisión	Concesión Comercial		XHCSO-TDT	33	1.1	Azteca Uno	TDT Retransmisor	4, 6, 7 13, 14, 15, 16, 17, 18, 19, 20, 21	Alamos, Bacum, Benito Juárez, Cajeme, Etchoyopa, Guaymas, Huatabampo, Navojoa, San Ignacio Río Muerto	Sin cobertura en otras entidades		

Televisión, S.A. de C.V.

Emisoras que se ven y escuchan en la entidad

Catálogo de las emisoras de radio y televisión del estado de Sonora

N°	Estado / Domicilio	Población / Localidad / Ubicación	Medio	Régimen	Nombre del concesionario / permisionario	Siglas	Frecuencia / Canal	Frecuencia / Canal Virtual	Nombre de la estación	Tipo de emisora	Cobertura distrital federal	Cobertura municipal	Cobertura en otras entidades y municipios	Transmisión de señal por satélite (hasta a jurisdicción)	Cantidad de estaciones por municipio en el estado
212	Sonora	Cd. Obregón	Televisión	Concesión Comercial	Televisión Azteca, S.A. de C.V.	XHCSO-TDT	33.2	1.2	ADN 40	Multiprogramación	13, 14, 15, 16, 17, 18, 19, 20, 21	Azteca, Bacum, Benito Juárez, Cajeme, Etchoyola, Guaymas, Huatabampo, Navojoa, San Ignacio Río Muerto	Sin cobertura en otras entidades		
213	Sonora	Guaymas	Televisión	Concesión Comercial	Televisión Azteca, S.A. de C.V.	XHHN-TDT	21	1.1	Azteca Uno	TDT Retransmisor	13, 14, 15, 16, 17, 18, 20, 21	Bacum, Cajeme, Empalme, Guaymas, San Ignacio Río Muerto	Baja California Sur, Mújica		
	Sonora	Guaymas	Televisión	Concesión Comercial	Televisión Azteca, S.A. de C.V.	XHHN-TDT	21.2	7.1	Azteca 7	Multiprogramación	13, 14, 15, 16, 17, 18, 20, 21	Bacum, Cajeme, Empalme, Guaymas, San Ignacio Río Muerto	Baja California Sur, Mújica		
	Sonora	Hermosillo	Televisión	Concesión Comercial	Televisión Azteca, S.A. de C.V.	XHSS-TDT	30	1.1	Azteca Uno	TDT	3, 6, 8, 9, 10, 11, 12, 13, 18	Azochi, Hermosillo, San Miguel de Horcasillas	Sin cobertura en otras entidades		
214	Sonora	Hermosillo	Televisión	Concesión Comercial	Televisión Azteca, S.A. de C.V.	XHSS-TDT	30.2	1.2	ADN 40	Multiprogramación	1, 3, 4, 5	Azochi, Hermosillo, San Miguel de Horcasillas	Sin cobertura en otras entidades		
	Sonora	Nogales	Televisión	Concesión Comercial	Televisión Azteca, S.A. de C.V.	XHFA-TDT	15	1.1	Azteca Uno	TDT Retransmisor	2, 4	Casasa, Fronteras, Imuris, Nogales, Santa Ana, Santa Cruz	Sin cobertura en otras entidades		
215	Sonora	Nogales	Televisión	Concesión Comercial	Televisión Azteca, S.A. de C.V.	XHFA-TDT	15.2	1.2	ADN 40	Multiprogramación	2, 4	Casasa, Fronteras, Imuris, Nogales, Santa Ana, Santa Cruz	Sin cobertura en otras entidades		
	Sonora	Cd. Obregón	Televisión	Concesión Pública		XHPOS-TDT	31	14.1	Canal Calzone	TDT	13, 14, 15, 16, 17, 18, 19, 20, 21	Bacum, Benito Juárez, Cajeme, Etchoyola, Guaymas, Huatabampo, Navojoa, San Ignacio Río Muerto	Sin cobertura en otras entidades		
	Sonora	Cd. Obregón	Televisión	Concesión Pública		XHPOS-TDT	31.2	11.1	Canal Once	Multiprogramación	4, 6, 7	Bacum, Benito Juárez, Cajeme, Etchoyola, Guaymas, Huatabampo, Navojoa, San Ignacio Río Muerto	Sin cobertura en otras entidades		
	Sonora	Cd. Obregón	Televisión	Concesión Pública		XHPOS-TDT	31.3	22.1	Canal 22	Multiprogramación	4, 6, 7	Bacum, Benito Juárez, Cajeme, Etchoyola, Guaymas, Huatabampo, Navojoa, San Ignacio Río Muerto	Sin cobertura en otras entidades		
216	Sonora	Cd. Obregón	Televisión	Concesión Pública	Sistema Público de Radiodifusión del Estado Mexicano	XHPOS-TDT	31.4	14.2	Ingreso TV	Multiprogramación	4, 6, 7	Bacum, Benito Juárez, Cajeme, Etchoyola, Guaymas, Huatabampo, Navojoa, San Ignacio Río Muerto	Sin cobertura en otras entidades		
	Sonora	Cd. Obregón	Televisión	Concesión Pública		XHPOS-TDT	31.5	20.1	TV UNAM	Multiprogramación	4, 6, 7	Bacum, Benito Juárez, Cajeme, Etchoyola, Guaymas, Huatabampo, Navojoa, San Ignacio Río Muerto	Sin cobertura en otras entidades		
	Sonora	Cd. Obregón	Televisión	Concesión Pública		XHPOS-TDT	31.6	45.1	Canal del Congreso	Multiprogramación	4, 6, 7	Bacum, Benito Juárez, Cajeme, Etchoyola, Guaymas, Huatabampo, Navojoa, San Ignacio Río Muerto	Sin cobertura en otras entidades		
	Sonora	Hermosillo	Televisión	Concesión Pública		XHOPH4-TDT	27	14.1	Canal Calzone	TDT	1, 2, 3, 4, 5	Azochi, Carco, Hermosillo, la Colomada, San Miguel de Horcasillas, Ures	Sin cobertura en otras entidades		

Emisoras que se ven y escuchan en la entidad

Catálogo de las emisoras de radio y televisión del estado de Sonora

N°	Estado / Domiciliado	Población / Localidad / Ubicación	Medio	Régimen	Nombre del concesionario / permisionario	Signa	Frecuencia / Canal	Frecuencia / Canal Virtual	Nombre de la estación	Tipo de emisora	Cobertura diferencial federal	Cobertura distrital local	Cobertura municipal	Cobertura en otras entidades y municipios	Tránsito de frecuencias para otros usos (hasta a juicio)	Cantidad de frecuencias para otros usos (hasta a juicio)
217	Sonora	Hermosillo	Televisión	Concesión Pública	Sistema Público de Radiodifusión del Estado Mexicano	XHOPHA-TDT	27.2	11.1	Canal Once	Multiprogramación	1, 2, 3, 4, 5	3, 6, 8, 9, 10, 11, 12, 13, 14, 18	Acochichi, Copala, Hermosillo, la Colorado, San Miguel de Hualabampo, Urua	Sin cobertura en otras entidades		
		Hermosillo	Televisión	Concesión Pública		XHOPHA-TDT	27.3	22.1	Canal 22	Multiprogramación	1, 2, 3, 4, 5	3, 6, 8, 9, 10, 11, 12, 13, 14, 18	Acochichi, Copala, Hermosillo, la Colorado, San Miguel de Hualabampo, Urua	Sin cobertura en otras entidades		
		Hermosillo	Televisión	Concesión Pública		XHOPHA-TDT	27.4	14.2	Imagen TV	Multiprogramación	1, 2, 3, 4, 5	3, 6, 8, 9, 10, 11, 12, 13, 14, 18	Acochichi, Copala, Hermosillo, la Colorado, San Miguel de Hualabampo, Urua	Sin cobertura en otras entidades		
		Hermosillo	Televisión	Concesión Pública		XHOPHA-TDT	27.5	20.1	TV UNAM	Multiprogramación	1, 2, 3, 4, 5	3, 6, 8, 9, 10, 11, 12, 13, 14, 18	Acochichi, Copala, Hermosillo, la Colorado, San Miguel de Hualabampo, Urua	Sin cobertura en otras entidades		
218	Sonora	San José Guaymas	Televisión	Concesión Pública	Sistema Público de Radiodifusión del Estado Mexicano	XHPBGY-TDT	13	S/D	S/D	TDT	3, 4, 5, 6, 7	11, 13, 14, 15, 16, 18, 21	Empalme, Guaymas, San Ignacio Río Muerto	Baja California Sur, Muege		
219	Sonora	Ciudad Obregón	Televisión	Concesión Comercial	Cadena Tres I, S.A. de C.V.	XHCTOB-TDT	24	3.1	Imagen TV	TDT	4, 6, 7	13, 14, 15, 16, 17, 18, 19, 20, 21	Alamos, Basim, Benito Juárez, Cajeme, Etchojoa, Guaymas, Hualabampo, Navojón, San Ignacio Río Muerto	Sin cobertura en otras entidades		
		Ciudad Obregón	Televisión	Concesión Comercial		XHCTOB-TDT	24.2	3.4	Excelsior TV	Multiprogramación	4, 6, 7	13, 14, 15, 16, 17, 18, 19, 20, 21	Alamos, Basim, Benito Juárez, Cajeme, Etchojoa, Guaymas, Hualabampo, Navojón, San Ignacio Río Muerto	Sin cobertura en otras entidades		
		Hermosillo	Televisión	Concesión Comercial		XHCTHE-TDT	28	3.1	Imagen TV	TDT	1, 2, 3, 4, 5	3, 4, 6, 8, 9, 10, 11, 12, 13, 14, 18	Acochichi, Copala, Hermosillo, la Colorado, Mazatlán, San Miguel de Hualabampo, Urua, Villa Pesquera	Sin cobertura en otras entidades		
220	Sonora	Hermosillo	Televisión	Concesión Comercial	Imagen Monterrey, S.A. de C.V.	XHCTHE-TDT	28.2	3.4	Excelsior TV	Multiprogramación	1, 2, 3, 4, 5	3, 4, 6, 8, 9, 10, 11, 12, 13, 14, 18	Acochichi, Copala, Hermosillo, la Colorado, Mazatlán, San Miguel de Hualabampo, Urua, Villa Pesquera	Sin cobertura en otras entidades		

EMISORAS DE OTRAS ENTIDADES FEDERATIVAS QUE SE ENCUENTRAN OBLIGADAS A SUSPENDER LA DIFUSIÓN DE PROPAGANDA GOBIERNAMENTAL

Baja California	Ciudad Morelos	Radio	Concesión Comercial	Radio y Producción de Calidad, S.A. de C.V.	XHDF-FM	107.1 MHz			Radio Gallo	FM	1	1, 2	San Luis Río Colorado		Lunes a Domingo: 06:00 hrs. a 18:00 hrs. 18 horas	
Baja California	Mericali	Radio	Concesión Comercial	XED, S. A. de C. V.	XED-AM	1050 VHz			Radioarama Siglo 21	AM	1	1, 2	San Luis Río Colorado			
Baja California	Mericali	Radio	Concesión Pública	Universidad Autónoma de Baja California	XHBA-FM	104.1 MHz			Radio UABC	FM	1	1, 2	San Luis Río Colorado			
Baja California	Mericali	Radio	Concesión Comercial	Imagen Monterrey, S.A. de C.V.	XHMS-FM	105.5 MHz			Imagen	FM	1	1, 2	San Luis Río Colorado			

Catálogo de las emisoras de radio y televisión del estado de Sonora

Emisoras que se ven y escuchan en la entidad																
N°	Estado / Domicilio	Población / Localidad / Ubicación	Medio	Régimen	Nombre del concesionario / permisionario	Signa	Frecuencia / Canal	Frecuencia / Canal Virtual	Nombre de la estación	Tipo de emisora	Cobertura diferencial federal	Cobertura diferencial local	Cobertura municipal	Cobertura en otras entidades y municipios	Transmisión de señal por satélite (para jurisdicción)	Cantidad de señalización para otros usos (en megahertz)
	Baja California	Mexicali	Radio	Concesión Comercial	Radiofutura XHMC, S.A. de C.V.	XHMC-FM	104.9 MHz		Estéreo Vida	FM	1	1, 2	San Luis Río Colorado			
	Baja California	Mexicali	Radio	Concesión Comercial	Elemex, S.A. de C.V.	XHMF-FM	92.3 MHz		La Poderosa FM	FM	1	1, 2	San Luis Río Colorado			
	Baja California	Mexicali	Radio	Concesión Comercial	Radioherviz de Mexicali, S.A. de C.V.	XHME-FM	90.7 MHz		Los 40 Principales	FM	1	1, 2	San Luis Río Colorado			
	Baja California	Mexicali	Radio	Concesión Comercial	Radio y Televisión Internacional, S.A. de C.V.	XHMIUG-FM	96.9 MHz		Fuerza Latina	FM	1	1, 2	San Luis Río Colorado			
	Baja California	Ramona	Radio	Concesión Comercial	Sistemas de Comunicación Bajacaliforniana, S.A. de C.V.	XHMX-FM	98.3 MHz		Zona 98	FM	1	1, 2	San Luis Río Colorado			SI
	Baja California	Tijuana	Radio	Concesión Comercial	Radio Sensación de Tijuana, S.A.	XHMORE-FM	98.9 MHz		More FM	FM	1	1, 2	San Luis Río Colorado			
	Baja California	Mexicali	Televisión	Concesión Comercial	Televisión de Mexicali, S.A. de C.V.	XHBC-TDT	14	4.1	XHBC Canal 4	TDT	1	1, 2	San Luis Río Colorado			
	Baja California	Mexicali	Televisión	Concesión Comercial	Televisión de Mexicali, S.A. de C.V.	XHBC-TDT	14.2	4.2	Foro TV	Multiprogramación	1	1, 2	San Luis Río Colorado			
	Baja California	Mexicali	Televisión	Concesión Comercial		XHLA-TDT	46	66.1	El Canal de las Noticias	TDT	1	1, 2	San Luis Río Colorado			
	Baja California	Mexicali	Televisión	Concesión Comercial	Intermedia y Asociados de Mexicali, S.A. de C.V.	XHLA-TDT	46.2	66.2	Una Voz con Todos	Multiprogramación	1	1, 2	San Luis Río Colorado			
	Baja California	Mexicali	Televisión	Concesión Comercial		XHLA-TDT	46.3	66.3	El Canal de las Noticias-2	Multiprogramación	1	1, 2	San Luis Río Colorado			
	Baja California	Mexicali	Televisión	Concesión Comercial		XHLA-TDT	46.4	66.4	Mismo TV	Multiprogramación	1	1, 2	San Luis Río Colorado			
	Baja California	Mexicali	Televisión	Concesión Comercial	Televisex, S.A. de C.V.	XHME-TDT	15	10.1	Gala TV	TDT	1	1, 2	San Luis Río Colorado			
	Baja California	Mexicali	Televisión	Concesión Comercial	Canales de Televisión Populares, S.A. de C.V.	XHBA-TDT	34	2.1	Las Estrellas	TDT	1	1, 2	San Luis Río Colorado			

Catálogo de las emisoras de radio y televisión del estado de Sonora

Emisoras que se ven y escuchan en la entidad															
N°	Estado / Domicilio	Población / Localidad / Ubicación	Medio	Régimen	Nombre del concesionario / permisionario	Signa	Frecuencia / Canal	Frecuencia / Canal Virtual	Nombre de la estación	Tipo de emisión	Cobertura distrital local	Cobertura municipal	Cobertura en otras entidades y municipios	Transmisión de señal por satélite (punto a punto)	Cuenta autorización para transmitir en inglés o en alguna lengua
	Baja California	Méicali	Televisión	Concesión Comercial	Televisum, S.A. de C.V.	XHMEZ-TDT	18	5.1	Canal 5	TDT	1, 2	San Luis Río Colorado			
	Baja California	Méicali	Televisión	Concesión Comercial	Televisión Azteca, S.A. de C.V.	XHEXT-TDT	25	20.1	Azteca 7	TDT	1	San Luis Río Colorado			
	Baja California	Méicali	Televisión	Concesión Comercial		XHEXT-TDT	25.2	20.2	A+	Multiprogramación	1	San Luis Río Colorado			
	Baja California	Méicali	Televisión	Concesión Comercial	Televisión Azteca, S.A. de C.V.	XHAQ-TDT	28	1.1	Azteca Uno	TDT	1	San Luis Río Colorado			
	Baja California	Méicali	Televisión	Concesión Comercial		XHAQ-TDT	28.2	1.2	ADN 40	Multiprogramación	1	San Luis Río Colorado			
	Baja California	Méicali	Televisión	Concesión Comercial	Cadena Tres I, S.A. de C.V.	XHCTIME-TDT	17	3.1	Imagen TV	TDT	1	San Luis Río Colorado			
	Baja California	Méicali	Televisión	Concesión Comercial		XHCTIME-TDT	17.2	3.4	Excelsior TV	Multiprogramación	1	San Luis Río Colorado			
	Baja California Sur	Loreto	Radio	Concesión Comercial	Roberto Londo Cota Anzusa	XELBC-AM XHLCB-FM	730 kHz 95.7 MHz		Radio Loreto	Migración AM-FM	4, 5, 6, 7	Bacum, Benito Juárez, Cajeme, Empalme, Etchoyopa, Guaymas, Huatabampo, Navojoa, San Ignacio Río Muerto			
	Baja California Sur	Santa Rosalía	Radio	Concesión Comercial	Antonio Rigoberto Espinoza Pedrín	XERLA-AM XHRLA-FM	940 kHz 95.7 MHz		Radio Santa Rosalía	Migración AM-FM	1, 3, 4, 5, 6, 7	Bacum, Benito Juárez, Empalme, Etchoyopa, Guaymas, Hermosillo, Huatabampo, San Ignacio Río Muerto			
	Chihuahua	Nuevo Casas Grandes	Radio	Concesión Comercial	Radio Casas Grandes, S.A.	XETX-AM XHFX-FM	540 kHz 90.5 MHz		La Rancherita del Papagayo	Migración AM-FM	2, 4	Bacarric, Baviépe			
	Guanajuato	Guanajuato	Radio	Concesión Comercial	Radio Santa Fe de Guanajuato, S.A.	XEF-AM XHFL-FM	1500 kHz 90.7 MHz		Radio Santa Fe de Guanajuato	Combo	4, 6, 7	Etchoyopa, Huatabampo, Navojoa		Lunes a Viernes: 06:00 a 21:59 hrs. 16 HORAS Sábados: 07:00 a 21:59 hrs. 15 HORAS Domingos: 07:00 a 22:59 hrs. 16 HORAS	
	Sinaloa	Los Mochis	Radio	Concesión Comercial	Radioflusora XEBS, S.A. de C.V.	XEBS-AM XHBS-FM	540 kHz 90.9 MHz		La Mejor	Migración AM-FM	4, 6, 7	Alamos, Benito Juárez, Etchoyopa, Huatabampo, Navojoa, San Ignacio Río Muerto			
	Sinaloa	Los Mochis	Radio	Concesión Comercial	Roque de Jesús Chávez López	XHMAX-FM	102.5 MHz		Re Buena	FM	7	Huatabampo			

Catálogo de las emisoras de radio y televisión del estado de Sonora

Emisoras que se ven y escuchan en la entidad															
N°	Estado / Domicilio	Población / Localidad / Ubicación	Medio	Régimen	Nombre del concesionario / permisionario	Signa	Frecuencia / Canal	Frecuencia / Canal Virtual	Nombre de la estación	Tipo de emisora	Cobertura diferencial federal	Cobertura diferencial local	Cobertura en otras entidades y municipios	Transmisión menos de 18 horas (hasta a donde)	Cuenta autorización para transmitir en inglés o en algún idioma
	Sinaloa	Los Mochis	Radio	Concesión Comercial	Radiofusión XHBSL-FM, S.A. de C.V.	XHBSL-FM	101.3 MHz	101.3 HD-1	Stereo Uno	FM	7	20, 21	Huatabampo, Navojoa		
	Sinaloa	Los Mochis	Radio	Concesión Comercial	Radiofusión XHBSL-FM, S.A. de C.V.	XHBSL-FM	101.3 MHz	101.3 HD-2	VINTAGE 101	FM Multiprogramación	7	20, 21	Huatabampo, Navojoa		
	Sinaloa	Los Mochis	Radio	Concesión Comercial	Radiofusión XHBSL-FM, S.A. de C.V.	XHBSL-FM	101.3 MHz	101.3 HD-3	LUZ 101	FM Multiprogramación	7	20, 21	Huatabampo, Navojoa		
	Sinaloa	Los Mochis	Televisión	Concesión Comercial	T.V. de Los Mochis, S.A. de C.V.	XHBS-TDT	25	2.1	Las Estrellas	TDT Retransmisor	4, 6, 7	13, 14, 15, 16, 17, 18, 19, 20, 21	Alamos, Bacoim, Benito Juárez, Cajeme, Etchoyá, Guaymas, Huatabampo, Navojoa, Quirigua, San Ignacio Río Muerto, Yecora		
	Sinaloa	Los Mochis	Televisión	Concesión Comercial	Radiofusión de México Norte, S.A. de C.V.	XHLM-TDT	39	5.1	Canal 5	TDT	7	21	Huatabampo		
	Sinaloa	Los Mochis	Televisión	Concesión Comercial	Radiofusión de México Norte, S.A. de C.V.	XHLM-TDT	39.2	5.2	Canal 5	Multiprogramación	7	21	Huatabampo		
	Sinaloa	Los Mochis	Televisión	Concesión Comercial	Televisión Azteca, S.A. de C.V.	XHMS-TDT	31	7.1	Azteca 7	TDT	7	21	Huatabampo		
	Sinaloa	Los Mochis	Televisión	Concesión Comercial	Televisión Azteca, S.A. de C.V.	XHMS-TDT	31.2	7.2	A +	Multiprogramación	7	21	Huatabampo		
	Sinaloa	Los Mochis	Televisión	Concesión Comercial	Televisión Azteca, S.A. de C.V.	XHMS-TDT	27	1.1	Azteca 13	TDT	7	20, 21	Huatabampo, Navojoa		
	Sinaloa	Los Mochis	Televisión	Concesión Comercial	Televisión Azteca, S.A. de C.V.	XHMS-TDT	27.2	1.2	Proyecto 40	Multiprogramación	7	20, 21	Huatabampo, Navojoa		
	Sinaloa	Los Mochis	Televisión	Concesión Pública	Instituto Politécnico Nacional	XHSM-TDT	21	11.1	Canal Once	TDT Retransmisor	7	20, 21	Huatabampo, Navojoa		
	Sinaloa	Los Mochis	Televisión	Concesión Pública	Instituto Politécnico Nacional	XHSM-TDT	21.2	11.2	Once 2	Multiprogramación Retransmisor	7	20, 21	Huatabampo, Navojoa		
	Sinaloa	Los Mochis	Televisión	Concesión Comercial	Ordena Tres S.A. de C.V.	XHCTLM-TDT	33	3.1	Imagen TV	TDT	7	20, 21	Huatabampo, Navojoa		
	Sinaloa	Los Mochis	Televisión	Concesión Comercial	Ordena Tres S.A. de C.V.	XHCTLM-TDT	33	3.4	Excalibur TV	Multiprogramación	7	20, 21	Huatabampo, Navojoa		

622

[illegible]

Catálogo de las emisoras de radio y televisión del estado de Tabasco

Emisoras que se ven y escuchan en la entidad										Cobertura de las emisoras de radio y televisión del estado de Tabasco									
#	Estado / Dependencia / Municipio	Frecuencia / Canal / Frecuencia / Canal	Nombre de la concesionaria / Emisora	Regimen	Nombre de la concesionaria / Emisora	Nombre de la concesionaria / Emisora	Nombre de la concesionaria / Emisora	Nombre de la concesionaria / Emisora	Nombre de la concesionaria / Emisora	Nombre de la concesionaria / Emisora	Nombre de la concesionaria / Emisora	Nombre de la concesionaria / Emisora	Nombre de la concesionaria / Emisora	Nombre de la concesionaria / Emisora	Nombre de la concesionaria / Emisora	Nombre de la concesionaria / Emisora	Nombre de la concesionaria / Emisora	Nombre de la concesionaria / Emisora	Nombre de la concesionaria / Emisora
Emisoras que se ven y escuchan en la entidad										Cobertura de las emisoras de radio y televisión del estado de Tabasco									
#	Estado / Dependencia / Municipio	Frecuencia / Canal / Frecuencia / Canal	Nombre de la concesionaria / Emisora	Regimen	Nombre de la concesionaria / Emisora	Nombre de la concesionaria / Emisora	Nombre de la concesionaria / Emisora	Nombre de la concesionaria / Emisora	Nombre de la concesionaria / Emisora	Nombre de la concesionaria / Emisora	Nombre de la concesionaria / Emisora	Nombre de la concesionaria / Emisora	Nombre de la concesionaria / Emisora	Nombre de la concesionaria / Emisora	Nombre de la concesionaria / Emisora	Nombre de la concesionaria / Emisora	Nombre de la concesionaria / Emisora	Nombre de la concesionaria / Emisora	Nombre de la concesionaria / Emisora
22	Tabasco	Videomosa	Radio	Concesión Comercial	Radio	Radio	Radio	Radio	Radio	Radio	Radio	Radio	Radio	Radio	Radio	Radio	Radio	Radio	Radio
23	Tabasco	Videomosa	Radio	Concesión Pública	Radio	Radio	Radio	Radio	Radio	Radio	Radio	Radio	Radio	Radio	Radio	Radio	Radio	Radio	Radio
24	Tabasco	Videomosa	Radio	Concesión Pública	Radio	Radio	Radio	Radio	Radio	Radio	Radio	Radio	Radio	Radio	Radio	Radio	Radio	Radio	Radio
25	Tabasco	Videomosa	Radio	Concesión Comercial	Radio	Radio	Radio	Radio	Radio	Radio	Radio	Radio	Radio	Radio	Radio	Radio	Radio	Radio	Radio
26	Tabasco	Videomosa	Radio	Concesión Comercial	Radio	Radio	Radio	Radio	Radio	Radio	Radio	Radio	Radio	Radio	Radio	Radio	Radio	Radio	Radio
27	Tabasco	Videomosa	Radio	Concesión Comercial	Radio	Radio	Radio	Radio	Radio	Radio	Radio	Radio	Radio	Radio	Radio	Radio	Radio	Radio	Radio
28	Tabasco	Videomosa	Radio	Concesión Comercial	Radio	Radio	Radio	Radio	Radio	Radio	Radio	Radio	Radio	Radio	Radio	Radio	Radio	Radio	Radio
29	Tabasco	Condisal	Radio	Concesión Pública	Radio	Radio	Radio	Radio	Radio	Radio	Radio	Radio	Radio	Radio	Radio	Radio	Radio	Radio	Radio
30	Tabasco	Jonutá y Macapana	Radio	Concesión Pública	Radio	Radio	Radio	Radio	Radio	Radio	Radio	Radio	Radio	Radio	Radio	Radio	Radio	Radio	Radio
31	Tabasco	Tenocque	Radio	Concesión Pública	Radio	Radio	Radio	Radio	Radio	Radio	Radio	Radio	Radio	Radio	Radio	Radio	Radio	Radio	Radio

N°	Estado / Dependencia	Población / Localidad / Ubicación	Medio	Régimen	Nombre del concesionario / propietario	Símb.	Frecuencia / Canal	Frecuencia / Canal Frecia	Nombre de la estación	Tipo de emisión	Orientación digital / Analógica	Cobertura digital local	Cobertura municipal y provincias	Cobertura en otras entidades y municipios	Reserva de frecuencia por 10 años (banda asignada)
32	Tlaxcala	Tehuacan	Radio	Concesión Pública	Gobierno del Estado de Tlaxcala	XHTOE-FM	102.9 MHz		Dependiente las señas Gobierno del Estado de Tlaxcala	FM	1	1, 11, 15	Bianco; Emiliano Zapata, Joxta, Moctezuma, Tenexque	Chapala: Cuicatlan, Carrizal, Escamela, Palizada Chapas: Cacatiza, Chimalm, Chien, la Libertad, Montic, Ocosingo, Pattequ, Sello de Agua, Tila, Tumbala, Yajalon	Cuenta reservada para transmitir en 10 años o más (banda asignada)
33	Tlaxcala	Villa la Venta	Radio	Concesión Pública	Gobierno del Estado de Tlaxcala	XHIVET-FM	90.5 MHz		Dependiente las señas Gobierno del Estado de Tlaxcala	FM	2, 3, 6	3, 4, 11, 18, 20, 21	Cadereas, Huamanguillo	Chapas: Anatan, Chapitenango, Copanilla, Francisco León, Ixcuatlan, Itzamalguay, Olutanc, Pattequ, Pothucotzo, Rayón, Soosuchapa, Tapella, Venecor, Ajpa Dico, Chirivaca, Colatzaco, Coocolecaca, Huerapan de Cuernpo, Ixcuatlan del Surante, las Chapas, Moctezuma, Minatitlán, Moctezuma, Nuevitas de Lázaro Cardenas de No. Piñero, Solesap, Tashichupan de Juárez, Uruapan	
34	Tlaxcala	Villahermosa	Radio	Concesión Pública	Gobierno del Estado de Tlaxcala	XHTVM-FM	94.9 MHz		Dependiente las señas Gobierno del Estado de Tlaxcala	FM	1, 2, 3, 4, 5, 6	2, 3, 4, 5, 6, 7, 8, 9, 10, 11, 12, 13, 14, 15, 16, 17, 18, 19, 20, 21	Cadereas, Centis, Centro, Comalcaco, Cuicatlan, Huamanguillo, Jalapa, Jalpa de Mendiz, Macapana, Naucalpan, Parato, Tacotalpa, Tepea	Chapas: Anatan, Chachihualan, Chimalm, Chapitenango, Francitolon, Huerapan de Cuernpo, Ixcuatlan del Surante, las Chapas, Moctezuma, Nuevitas de Lázaro Cardenas de No. Piñero, Solesap, Tashichupan de Juárez, Uruapan	
35	Tlaxcala	Tehuacan	Televisión	Concesión Comercial	Tele-Emisoras del Sureste, S.A. de C.V.	XHTOE-TDT	26	13.1	Tres Señales del Sistema "Tu Casa"	TDT	1	1, 11, 15	Bianco; Emiliano Zapata, Joxta, Moctezuma, Tenexque	Chapas: Cuicatlan, Carrizal, Escamela, Palizada Chapas: Cacatiza, Chimalm, Chien, la Libertad, Ocosingo, Pattequ, Sello de Agua, Tumbala	
36	Tlaxcala	Villahermosa	Televisión	Concesión Comercial	Televisión de Tlaxcala, S.A.	XHL-LTDT	33	5.1	Canal 5	TDT	1, 2, 3, 4, 5, 6	2, 3, 4, 5, 6, 7, 8, 9, 10, 11, 12, 13, 14, 15, 16, 17, 18, 19, 20, 21	Cadereas, Centis, Centro, Comalcaco, Cuicatlan, Huamanguillo, Jalapa, Jalpa de Mendiz, Macapana, Naucalpan, Parato, Tacotalpa, Tepea	Chapas: Anatan, Chachihualan, Chimalm, Chapitenango, Hualán, Ixcuatlan, Itzamalguay, Juarez, Monte, Olutanc, Pattequ, Pothucotzo, Rayón, Reforma, Soosuchapa, Sello de Agua, San Andres Durazni, San Cristobal de las Casas, Santiago B. Pinar, Tashichupan, Tila, Tumbala	
37	Tlaxcala	Villahermosa	Televisión	Concesión Comercial	Tele-Emisoras del Sureste, S.A. de C.V.	XHTVA-TDT	30	13.1	Tres Señales del Sistema "Tu Casa"	TDT	1, 2, 3, 4, 5, 6	2, 3, 4, 5, 6, 7, 8, 9, 10, 11, 12, 13, 14, 15, 16, 17, 18, 19, 20, 21	Cadereas, Centis, Centro, Comalcaco, Cuicatlan, Huamanguillo, Jalapa, Jalpa de Mendiz, Macapana, Naucalpan, Parato, Tacotalpa, Tepea	Chapas: Anatan, Chachihualan, Chapitenango, Hualán, Mucumán, Itzamalguay, Juarez, Monte, Olutanc, Pattequ, Pattequ, Pothucotzo, Rayón, Reforma, Soosuchapa, Sello de Agua, San Andres Durazni, Soosuchapa, Sunapea, Tila, Tumbala	
38	Tlaxcala	La Venta	Televisión	Concesión Pública	Televisión Tlatsequina, S.A. de C.V.	XHVMT-TDT	34	46.1	Televisión Tlatsequina	TDT	2, 3, 5, 6	2, 3, 4, 11, 13, 14, 18, 20, 21	Cadereas, Comalcaco, Cuicatlan, Huamanguillo, Parato	Chapas: Anatan, Chapitenango, Copanilla, Francisco León, Ixcuatlan, Ixcuatlan, Olutanc, Pattequ, Pothucotzo, Rayón, Reforma, Soosuchapa, Venecor, Ajpa Dico, Chirivaca, Colatzaco, Coocolecaca, Huerapan de Cuernpo, Ixcuatlan del Surante, las Chapas, Moctezuma, Minatitlán, Moctezuma, Nuevitas de Lázaro Cardenas de No. Piñero, Solesap, Tashichupan de Juárez, Uruapan	
39	Tlaxcala	Tehuacan	Televisión	Concesión Pública	Televisión Tlatsequina, S.A. de C.V.	XHVMT-TDT	34	46.1	Televisión Tlatsequina	TDT	1	1, 15	Bianco; Emiliano Zapata, Joxta, Tenexque	Chapas: Cuicatlan, Carrizal, Escamela, Palizada Chapas: Cacatiza, Chimalm, Chien, la Libertad, Ocosingo	
40	Tlaxcala	Villahermosa	Televisión	Concesión Pública	Televisión Tlatsequina, S.A. de C.V.	XHVSTA-TDT		46.1	Televisión Tlatsequina	TDT	1, 2, 3, 4, 5, 6	2, 3, 4, 5, 6, 7, 8, 9, 10, 11, 12, 13, 14, 15, 16, 17, 18, 19, 20, 21	Cadereas, Centis, Centro, Comalcaco, Cuicatlan, Huamanguillo, Jalapa, Jalpa de Mendiz, Macapana, Naucalpan, Parato, Tacotalpa, Tepea	Chapas: Anatan, Chachihualan, Chimalm, Chapitenango, Hualán, Ixcuatlan, Itzamalguay, Juarez, Monte, Olutanc, Pattequ, Pothucotzo, Rayón, Reforma, Soosuchapa, Sello de Agua, San Andres Durazni, San Cristobal de las Casas, Soosuchapa, Sunapea, Tepea, Tila, Tumbala	
41	Tlaxcala	Villahermosa	Televisión	Concesión Pública	Universidad Juárez Autónoma de Tlaxcala	XHUJAT-TDT		35.1	Local	TDT	1, 2, 3, 4, 5, 6	2, 3, 4, 5, 6, 7, 8, 9, 10, 11, 12, 13, 14, 15, 16, 17, 18, 19, 20, 21	Cadereas, Centis, Centro, Comalcaco, Cuicatlan, Huamanguillo, Jalapa, Jalpa de Mendiz, Macapana, Naucalpan, Parato, Tacotalpa, Tepea	Chapas: Anatan, Chachihualan, Chimalm, Chapitenango, Hualán, Ixcuatlan, Itzamalguay, Juarez, Monte, Olutanc, Pattequ, Pothucotzo, Rayón, Reforma, Soosuchapa, Sello de Agua, San Andres Durazni, Soosuchapa, Sunapea, Tila, Tumbala	

[illegible]

Catálogo de las emisoras de radio y televisión del estado de Tabasco

Emisoras que se ven y escuchan en la entidad															
N°	Estado / Distribución	Relación (localidad / Ubicación)	Medio	Regimen	Nombre del concesionario / permisionario	Siglas	Frecuencia / Canal	Frecuencia / Canal Virtual	Nombre de la estación	Tipo de emisora	Cobertura de señal federal	Cobertura municipal	Cobertura en otras entidades y municipios	Tiempo de servicio de 18 horas (semana completa)	Quinta actividad para transmitir en radio o en televisión
47	Tabasco	Villahermosa	Televisión	Concesión Comercial	Televisión Adisa, S.A. de C.V.	XHVT-TDT	44.2	1.2	ADN 40	Multiprogramación	2, 3, 4, 5, 6, 7, 8, 9, 10, 11, 12, 13, 14, 15, 16, 17, 18, 19, 20, 21	Cardenas, Centro; Comalcalco, Cunduacan, Huimanguillo, Jalapa, Jilotepec de Mendez, Macapana, Nautiyaca, Paraso, Tecoapilpa, Teapa	Chapas: Anahuac, Chichihuilan, Chumula, Chupulnengo, Huixtlan, Ixcamiltan, Itzamal, Jajalpa, Motozintla, Ocosingo, Palenque, Pichucal, Rayón, Reforma, San Andrés Duraznil, Soconusco, Tila, Tumbalá		
48	Tabasco	Villahermosa	Televisión	Concesión Comercial	Televisión Adisa, S.A. de C.V.	XHVT-TDT	41	7.1	Adisa 7	TDT	2, 3, 4, 5, 6, 7, 8, 9, 10, 11, 12, 13, 14, 15, 16, 17, 18, 19, 20, 21	Cardenas, Centro; Comalcalco, Cunduacan, Huimanguillo, Jalapa, Jilotepec de Mendez, Macapana, Nautiyaca, Paraso, Tecoapilpa, Teapa	Campeche: Carmen		
	Tabasco	Villahermosa	Televisión	Concesión Comercial	Televisión Adisa, S.A. de C.V.	XHVT-TDT	41.2	7.2	A+	Multiprogramación	2, 3, 4, 5, 6, 7, 8, 9, 10, 11, 12, 13, 14, 15, 16, 17, 18, 19, 20, 21	Cardenas, Centro; Comalcalco, Cunduacan, Huimanguillo, Jalapa, Jilotepec de Mendez, Macapana, Nautiyaca, Paraso, Tecoapilpa, Teapa	Chiapas: Anahuac, Chichihuilan, Chumula, Chupulnengo, Huixtlan, Ixcamiltan, Itzamal, Jajalpa, Motozintla, Ocosingo, Palenque, Pichucal, Rayón, Reforma, San Andrés Duraznil, Soconusco, Tila, Tumbalá		
	Tabasco	Villahermosa	Televisión	Concesión Público		XHOPV-TDT	38	14.1	Canal Caliente	TDT	2, 3, 4, 5, 6, 7, 8, 9, 10, 11, 12, 13, 14, 15, 16, 17, 18, 19, 20, 21	Cardenas, Centro; Comalcalco, Cunduacan, Huimanguillo, Jalapa, Jilotepec de Mendez, Macapana, Nautiyaca, Paraso, Tecoapilpa, Teapa	Chiapas: Anahuac, Chichihuilan, Chumula, Chupulnengo, Huixtlan, Ixcamiltan, Itzamal, Jajalpa, Motozintla, Ocosingo, Palenque, Pichucal, Rayón, Reforma, San Andrés Duraznil, Soconusco, Tila, Tumbalá		
	Tabasco	Villahermosa	Televisión	Concesión Público		XHOPV-TDT	38.2	11.1	Canal Once	Multiprogramación	2, 3, 4, 5, 6, 7, 8, 9, 10, 11, 12, 13, 14, 15, 16, 17, 18, 19, 20, 21	Cardenas, Centro; Comalcalco, Cunduacan, Huimanguillo, Jalapa, Jilotepec de Mendez, Macapana, Nautiyaca, Paraso, Tecoapilpa, Teapa	Chiapas: Anahuac, Chichihuilan, Chumula, Chupulnengo, Huixtlan, Ixcamiltan, Itzamal, Jajalpa, Motozintla, Ocosingo, Palenque, Pichucal, Rayón, Reforma, San Andrés Duraznil, Soconusco, Tila, Tumbalá		
	Tabasco	Villahermosa	Televisión	Concesión Público	Sistema Público de Radiodifusión del Estado Mexicano	XHOPV-TDT	38.3	22.1	Canal 22	Multiprogramación	2, 3, 4, 5, 6, 7, 8, 9, 10, 11, 12, 13, 14, 15, 16, 17, 18, 19, 20, 21	Cardenas, Centro; Comalcalco, Cunduacan, Huimanguillo, Jalapa, Jilotepec de Mendez, Macapana, Nautiyaca, Paraso, Tecoapilpa, Teapa	Chiapas: Anahuac, Chichihuilan, Chumula, Chupulnengo, Huixtlan, Ixcamiltan, Itzamal, Jajalpa, Motozintla, Ocosingo, Palenque, Pichucal, Rayón, Reforma, San Andrés Duraznil, Soconusco, Tila, Tumbalá		
49	Tabasco	Villahermosa	Televisión	Concesión Público		XHOPV-TDT	38.4	14.2	Ingente TV	Multiprogramación	2, 3, 4, 5, 6, 7, 8, 9, 10, 11, 12, 13, 14, 15, 16, 17, 18, 19, 20, 21	Cardenas, Centro; Comalcalco, Cunduacan, Huimanguillo, Jalapa, Jilotepec de Mendez, Macapana, Nautiyaca, Paraso, Tecoapilpa, Teapa	Chiapas: Anahuac, Chichihuilan, Chumula, Chupulnengo, Huixtlan, Ixcamiltan, Itzamal, Jajalpa, Motozintla, Ocosingo, Palenque, Pichucal, Rayón, Reforma, San Andrés Duraznil, Soconusco, Tila, Tumbalá		
	Tabasco	Villahermosa	Televisión	Concesión Público		XHOPV-TDT	38.5	20.1	TV UNAM	Multiprogramación	2, 3, 4, 5, 6, 7, 8, 9, 10, 11, 12, 13, 14, 15, 16, 17, 18, 19, 20, 21	Cardenas, Centro; Comalcalco, Cunduacan, Huimanguillo, Jalapa, Jilotepec de Mendez, Macapana, Nautiyaca, Paraso, Tecoapilpa, Teapa	Chiapas: Anahuac, Chichihuilan, Chumula, Chupulnengo, Huixtlan, Ixcamiltan, Itzamal, Jajalpa, Motozintla, Ocosingo, Palenque, Pichucal, Rayón, Reforma, San Andrés Duraznil, Soconusco, Tila, Tumbalá		
	Tabasco	Villahermosa	Televisión	Concesión Público		XHOPV-TDT	38.6	45.1	Canal del Congreso	Multiprogramación	2, 3, 4, 5, 6, 7, 8, 9, 10, 11, 12, 13, 14, 15, 16, 17, 18, 19, 20, 21	Cardenas, Centro; Comalcalco, Cunduacan, Huimanguillo, Jalapa, Jilotepec de Mendez, Macapana, Nautiyaca, Paraso, Tecoapilpa, Teapa	Chiapas: Anahuac, Chichihuilan, Chumula, Chupulnengo, Huixtlan, Ixcamiltan, Itzamal, Jajalpa, Motozintla, Ocosingo, Palenque, Pichucal, Rayón, Reforma, San Andrés Duraznil, Soconusco, Tila, Tumbalá		
	Tabasco	Villahermosa	Televisión	Concesión Comercial	Cablem Tres I S.A. de C.V.	XHCTV-TDT	38	3.1	Ingente TV	TDT	2, 3, 4, 5, 6, 7, 8, 9, 10, 11, 12, 13, 14, 15, 16, 17, 18, 19, 20, 21	Cardenas, Centro; Comalcalco, Cunduacan, Huimanguillo, Jalapa, Jilotepec de Mendez, Jovita, Macapana, Nautiyaca, Paraso, Tecoapilpa, Teapa	Chiapas: Anahuac, Chichihuilan, Chumula, Chupulnengo, Huixtlan, Ixcamiltan, Itzamal, Jajalpa, Motozintla, Ocosingo, Palenque, Pichucal, Rayón, Reforma, San Andrés Duraznil, Soconusco, Tila, Tumbalá		

Catálogo de las emisoras de audio y televisión del estado de Tabasco

N°	Estado / Domicilio	Relación (socio)/ Afiliación	Medio	Regimen	Nombre del concesionario / propietario	Sigla	Frecuencia / Canal	Nombre de la estación	Tipo de emisora	Cobertura distrital federal	Cobertura distrital local	Cobertura en otras entidades y municipios	Transmisión en voz de 18 horas (hora de inicio y hora de término en inglés o en algún idioma)
	Chiapas	San Cristóbal de las Casas	Radio	Concesión Pública	Gobierno del Estado de Chiapas	XERA-AM	760 MHz	Radio Uno	Radioemite	6	11	Tabasco	Lunes a Domingo 06:00 a 22:59 hrs 17 horas
	Chiapas	San Cristóbal de las Casas	Televisión	Concesión Comercial	Comunicación del Sureste, S.A. de C.V.	XRDY-TDT	38	Canal 5 local	TDT	1, 2, 3, 4, 5, 6	5, 7, 8, 10, 11, 12, 16, 17, 18, 19, 20	Centra, Centro, Comitalco, Conducan, Huanmanguillo, Jalapa, Jalapa de Méndez, Macapana, Nicalajapa, Parícuti	
	Chiapas	Tuxtla Gutiérrez	Televisión	Concesión Pública	Gobierno del Estado de Chiapas	XHTTG-TDT	44	Canal Diez Chiapas	TDT	2, 3, 6	2, 3, 4, 11, 14, 16, 21	Cardenas, Conducan, Huanmanguillo	
	Chiapas	Tuxtla Gutiérrez	Televisión	Concesión Pública		XHTTG-TDT	44.2	Ingenio TV	Multiprogramación	2, 3, 6	2, 3, 4, 11, 14, 16, 21	Cardenas, Conducan, Huanmanguillo	
	Chiapas	San Cristóbal de las Casas	Televisión	Concesión Comercial	Televisión Azteca, S.A. de C.V.	XHCSA-TDT	39	Azteca 7	TDT	1, 2, 3, 4, 5, 6	1, 5, 6, 7, 8, 10, 11, 12, 15, 16, 17, 18, 19, 20, 21	Blancón, Centro, Centro, Comitalco, Conducan, Emiliano Zapata, Jalapa, Jalapa de Méndez, Jontia, Macapana, Nicalajapa, Parícuti, Tenosique	
	Chiapas	San Cristóbal de las Casas	Televisión	Concesión Comercial		XHCSA-TDT	39.2	A+	Multiprogramación	1, 2, 3, 4, 5, 6	1, 5, 6, 7, 8, 10, 11, 12, 15, 16, 17, 18, 19, 20, 21	Blancón, Centro, Comitalco, Conducan, Emiliano Zapata, Jalapa, Jalapa de Méndez, Jontia, Macapana, Nicalajapa, Parícuti, Tenosique	
	Chiapas	San Cristóbal de las Casas	Televisión	Concesión Comercial		XHMO-TDT	42	Azteca Uno	TDT	1, 2, 3, 4, 5, 6	1, 5, 6, 7, 8, 10, 11, 12, 15, 16, 17, 18, 19, 20, 21	Centra, Centro, Comitalco, Conducan, Emiliano Zapata, Jalapa, Jalapa de Méndez, Jontia, Macapana, Nicalajapa, Parícuti, Tenosique	
	Chiapas	San Cristóbal de las Casas	Televisión	Concesión Comercial	Televisión Azteca, S.A. de C.V.	XHMO-TDT	42.2	ADN 40	Multiprogramación	1, 2, 3, 4, 5, 6	1, 5, 6, 7, 8, 10, 11, 12, 15, 16, 17, 18, 19, 20, 21	Centra, Centro, Comitalco, Conducan, Emiliano Zapata, Jalapa, Jalapa de Méndez, Jontia, Macapana, Nicalajapa, Parícuti, Tenosique	
	Chiapas	San Cristóbal de las Casas	Televisión	Concesión Pública		XHOPSC-TDT	51	Canal Catón	TDT	1, 4, 5, 6	5, 10, 11, 12, 18	Centra, Centro, Jalapa, Macapana	
	Chiapas	San Cristóbal de las Casas	Televisión	Concesión Pública		XHOPSC-TDT	51.2	Canal Once	Multiprogramación	1, 4, 5, 6	5, 10, 11, 12, 18	Centra, Centro, Jalapa, Macapana	
	Chiapas	San Cristóbal de las Casas	Televisión	Concesión Pública		XHOPSC-TDT	51.3	Canal 22	Multiprogramación	1, 4, 5, 6	5, 10, 11, 12, 18	Centra, Centro, Jalapa, Macapana	
	Chiapas	San Cristóbal de las Casas	Televisión	Concesión Pública	Sistema Público de Radiodifusión del Estado Mexicano	XHOPSC-TDT	51.4	Ingenio TV	Multiprogramación	1, 4, 5, 6	5, 10, 11, 12, 18	Centra, Centro, Jalapa, Macapana	
	Chiapas	San Cristóbal de las Casas	Televisión	Concesión Pública		XHOPSC-TDT	51.5	TV UNAM	Multiprogramación	1, 4, 5, 6	5, 10, 11, 12, 18	Centra, Centro, Jalapa, Macapana	
	Chiapas	San Cristóbal de las Casas	Televisión	Concesión Pública		XHOPSC-TDT	51.6	Canal del Congreso	Multiprogramación	1, 4, 5, 6	5, 10, 11, 12, 18	Centra, Centro, Jalapa, Macapana	
	Veracruz	Coahuatlan	Radio	Concesión Comercial	Radio Mil de Veracruz, S.A. de C.V.	XHOSV-AM	1000 MHz 99.1 MHz	Máxima FM	Combo	2	3, 4, 16	Cardenas, Huanmanguillo	
	Veracruz	Coahuatlan	Radio	Concesión Comercial	Emisoras Mexicanas de Veracruz, S.A. de C.V.	XHZS-FM	92.3 MHz	Radio Hit	FM	2	3, 4, 16	Cardenas, Huanmanguillo	
	Veracruz	Coahuatlan	Radio	Concesión Comercial	Transmision Regional Radio Formula, S.A. de C.V.	XHEDAFM	98.5 MHz	Radio Formula Contraccos	FM	2	3, 4, 16	Cardenas, Huanmanguillo	
	Veracruz	Coahuatlan	Radio	Concesión Comercial	Radio XONE Contraccos, S. de C.V.	XHNE-FM	100.1 MHz	La Comadre	FM	2	3, 4, 16	Cardenas, Huanmanguillo	
	Veracruz	Coahuatlan	Radio	Concesión Comercial	Radio XHOM Contraccos, S. de C.V.	XHOM-FM	107.5 MHz	Amor	FM	2	3, 4, 16	Cardenas, Huanmanguillo	

Catálogo de las emisoras de audio y televisión del estado de Tabasco

R ^a	Estado / Domicilio	Frecuencia / Localidad / Municipio	Medio	Regimen	Nombre del concesionario / propietario	Siglas	Frecuencia / MHz	Frecuencia / KHz	Nombre de la estación	Tipo de emisora	Cobertura distrital (km ²)	Cobertura distrital local	Cobertura municipal	Cobertura en otras entidades y municipios	Tiempo de servicio de 18 horas (banda distrital)	Queda autorizada para transmitir en inglés o en alguna lengua
	Veracruz	Coahuacalcos	Radio	Concesión Comercial	Impulsora de Radio del Sureste, S.A.	XHTD-FM	101.7 MHz		Los 40 Principales	FM	2	3, 4, 16	Cardenas, Huamanguillo			
	Veracruz	Coahuacalcos	Radio	Concesión Pública	Sistema Público de Radiodifusión del Estado Mexicano	XHTZA-FM	104.3 MHz			FM	2	4, 16	Cardenas, Huamanguillo			
	Veracruz	Coahuacalcos	Radio	Concesión Comercial	Radiodifusora XEFAQ-AM, S.A. de C.V.	XHMFQ-FM	88.5 MHz		Misachi (Excmo. Romántica)	FM	2	4, 16	Huamanguillo		Lunes a Domingo: 06:00 a 22:59 hrs. 17 horas	
	Veracruz	Coahuacalcos	Radio	Concesión Comercial	Radiodifusora XEIM, S.A. de C.V.	XHEIM-FM	102.7 MHz		La Prodigiosa	FM	2	4, 16	Huamanguillo		Lunes a Domingo: 06:00 a 22:59 hrs. 17 horas	
	Veracruz	Minatitlán	Radio	Concesión Comercial	Radio Mina, S.A.	XHMM-FM	95.3 MHz		Radio Mina	FM	2	4, 16	Cardenas, Huamanguillo		Lunes a Domingo: 06:00 a 22:59 hrs. 17 horas	
	Veracruz	Minatitlán	Radio	Concesión Comercial	Oscar Bravo, S.A. de C.V.	XHNTV-AM / XHNTV-FM	1260 kHz / 103.9 MHz		El Lobo de Mina	Combo	2	4, 16	Cardenas, Huamanguillo		Lunes a Domingo: 06:00 a 22:59 hrs. 17 horas	
	Veracruz	Nandahal	Radio	Concesión Comercial	Radiodifusora XEFA-AM, S.A. de C.V.	XHFA-FM	99.3 MHz		Ke Buena	FM	2	4, 16	Cardenas, Huamanguillo			
	Veracruz	Nandahal	Radio	Concesión Comercial	Radiodifusora XEGB, S.A. de C.V.	XHGB-FM	103.5 MHz		W Radio	FM	2	4, 16	Cardenas, Huamanguillo			
	Veracruz	Minatitlán	Radio	Concesión Pública	Gobierno del Estado de Veracruz	XHOTE-FM	95.7 MHz		RTV Radio Mas	Radioemisor	2, 6	3, 4, 11, 16, 21	Cardenas, Huamanguillo, Tacotalpa, Teapa			
	Veracruz	Coahuacalcos	Televisión	Concesión Pública	Gobierno del Estado de Veracruz	XHGOV-TDT	22	26.1	TVMAS	TDT	2	3, 4, 16	Cardenas, Huamanguillo			
	Veracruz	Minatitlán	Televisión	Concesión Pública	Gobierno del Estado de Veracruz	XH201-TDT	29	26.1	TVMAS	TDT	2	4, 16	Huamanguillo			
	Veracruz	Coahuacalcos	Televisión	Concesión Comercial	Canal de Televisión Populares, S.A. de C.V.	XHCV-TDT	24	2.1	Las Estrellas	TDT	2	3, 4, 16	Cardenas, Huamanguillo			
	Veracruz	Coahuacalcos	Televisión	Concesión Comercial	Radiodifusora de México Norte, S.A. de C.V.	XHCOV-TDT	27	5.1	Canal 5	TDT	2	3, 4, 16	Cardenas, Huamanguillo			
	Veracruz	Coahuacalcos	Televisión	Concesión Comercial		XHCOV-TDT	27.2	5.2	SURESTE TV	Multiprogramación	2	3, 4, 16	Cardenas, Huamanguillo			
	Veracruz	Coahuacalcos	Televisión	Concesión Comercial	Televisión Azteca, S.A. de C.V.	XHCTZ-TDT	45	7.1	Azteca 7	TDT	2	3, 4, 16	Cardenas, Huamanguillo			
	Veracruz	Coahuacalcos	Televisión	Concesión Comercial		XHCTZ-TDT	45.2	7.2	A+	Multiprogramación	2	3, 4, 16	Cardenas, Huamanguillo			

Catálogo de las emisoras de radio y televisión del estado de Tabasco

R ^a	Estado / División	Frecuencia / Localidad / Emisoras	Medio	Regimen	Nombre del concesionario / propietario	Siglas	Frecuencia / Canal	Nombre de la emisora	Tipo de emisora	Cobertura distrital (km ²)	Cobertura distrital local (km ²)	Cobertura en otros estados y municipios	Tiempo de servicio de 18 horas (semana ordinaria)	Queda autorizada para transmitir en inglés o en alguna lengua
	Veracruz	Contratación	Televisión	Concesión Comercial	Televisión Azteca, S.A. de C.V.	XHBE-TDT	43	Antena Uno	TDT	2	3, 4, 16			
	Veracruz	Contratación	Televisión	Concesión Comercial		XHBE-TDT	43.2	ADN 40	Multiprogramación	2	3, 4, 16			
	Veracruz	Contratación	Televisión	Concesión Pública	Sistema Público de Radiodifusión del Estado Mexicano	XHOPCA-TDT	46	Una Voz con Todos	TDT	2	3, 4, 16			
	Veracruz	Contratación	Televisión	Concesión Pública		XHOPCA-TDT	46.2	Canal Once	Multiprogramación	2	3, 4, 16			
	Veracruz	Contratación	Televisión	Concesión Pública	Sistema Público de Radiodifusión del Estado Mexicano	XHOPCA-TDT	46.3	Canal 22	Multiprogramación	2	3, 4, 16			
	Veracruz	Contratación	Televisión	Concesión Pública		XHOPCA-TDT	46.4		Multiprogramación	2	3, 4, 16			
	Veracruz	Contratación	Televisión	Concesión Pública	Sistema Público de Radiodifusión del Estado Mexicano	XHOPCA-TDT	46.5	TV UNAM	Multiprogramación	2	3, 4, 16			
	Veracruz	Contratación	Televisión	Concesión Pública		XHOPCA-TDT	46.5		Multiprogramación	2	3, 4, 16			
	Veracruz	Contratación	Televisión	Concesión Comercial	Cadenat Tera I, S.A de C.V.	XHCTLV-TDT	16	Imagen TV	TDT	2	3, 4, 16			
	Veracruz	Contratación	Televisión	Concesión Comercial		XHCTLV-TDT	16		Multiprogramación	2	3, 4, 16			

Catálogo de las emisoras de radio y televisión del estado de Tamaulipas

Emisoras que se ven y escuchan en la entidad																
N°	Estado / Domicilio	Población / Localidad / Ubicación	Medio	Régimen	Nombre del concesionario / propietario	Signa	Frecuencia / Canal	Frecuencia / Canal Virtual	Nombre de la estación	Tipo de emisión	Cobertura digital federal	Cobertura digital local	Cobertura municipal	Cobertura en otras entidades y municipios	Transmisión de video en tiempo real (puede ajustarse)	Horario de transmisión en tiempo real (puede ajustarse)
1	Tamaulipas	Benito Juárez	Radio	Concesión Comercial	Radio Televisora de Ciudad Victoria, S.A. de C.V.	XHBU-FM	107.1 MHz	SD	Radio 970	FM	3, 5, 6	13, 14, 15, 16, 17, 18	Casas, Gómez, Hidalgo, Jiménez, Llera y Padilla, San Carlos, Solo la Marina, Victoria, Villagrán	Sin cobertura en otras entidades	Lunes a Domingo de 06:00 a 22:00 hrs. 18 horas	
2	Tamaulipas	Benito Juárez	Radio	Concesión Comercial	Radio Televisora de Ciudad Victoria, S.A. de C.V.	XHBPV-FM	104.1 MHz	SD	La Colera	FM	3, 5, 6	13, 14, 15, 16, 17, 18	Casas, Gómez, Hidalgo, Jiménez, Llera y Padilla, San Carlos, Solo la Marina, Victoria, Villagrán	Sin cobertura en otras entidades		
3	Tamaulipas	Brocha 73	Radio	Concesión Comercial	Radio Avanzado Gal de Valle Hermoso, S.A. de C.V.	XEBDO-AM	1090 MHz	SD	La Radio	AM	2, 3, 4, 9	3, 4, 5, 6, 7, 8, 9, 10, 11, 12, 13	Burgos, Camargo, Gustavo Díaz Ordaz, Matamoros, Méridex, Reynosa, Río Bravo, San Fernando, Valle Hermoso	Nuevo León: Chis, Df, Coas, Gral. Bravo		
4	Tamaulipas	Cd. Alemán	Radio	Concesión Comercial	Rolando Ramiro González Treviño	XHBAW-FM	93.9 MHz	SD	La Grande de la Frontera Chica	FM	2	3	Camargo, Guerrero, Mier, Miguel Alemán	Nuevo León: Aguafleñas, los Altos		
5	Tamaulipas	Cd. Miguel Alemán	Radio	Concesión Comercial	Antonio Gallegos González	XEHAM	1470 MHz	SD	Para escuchar lo que se oye aquí	AM	2, 3, 9	3, 4, 5, 6, 7, 8	Camargo, Guerrero, Gustavo Díaz Ordaz, Mier, Miguel Alemán, Reynosa, Río Bravo	Nuevo León: Chis, Df, Coas, Gral. Bravo, Gral. Treviño, los Altos		
6	Tamaulipas	Cd. Miguel Alemán	Radio	Concesión Comercial	Antonio Gallegos González	XHHFM	96.3 MHz			FM	IFT no entregó mapa de cobertura	IFT no entregó mapa de cobertura	IFT no entregó mapa de cobertura	IFT no entregó mapa de cobertura		
7	Tamaulipas	Cd. Miguel Alemán	Radio	Concesión Comercial	El Heraldito Fronterizo, S.A.	XEHVD-AM	1430 MHz	SD	La Grande de Cd. Miguel Alemán Poder de la Frontera Grande	AM	2, 9	3, 4, 5, 6, 7, 8	Camargo, Guerrero, Gustavo Díaz Ordaz, Mier, Miguel Alemán, Reynosa	Nuevo León: Df, Coas, Gral. Bravo, los Altos		
8	Tamaulipas	Cd. Camargo	Radio	Concesión Comercial	Radio Camargo, S.A.	XEZD-AM	1350 MHz	SD	La Prefrida	AM	2, 9	3, 4, 8	Camargo, Gustavo Díaz Ordaz, Mier, Miguel Alemán, Reynosa	Nuevo León: Df, Coas, Gral. Bravo		
9	Tamaulipas	Cd. Camargo	Radio	Concesión Comercial	Radio BMP de Ciudad Camargo, S.A. de C.V.	XHGO-FM	89.1 MHz	SD	La Lupe	FM	2, 3, 5, 9	3, 4, 5, 6, 7, 8, 9, 13	Camargo, Guerrero, Gustavo Díaz Ordaz, Mier, Miguel Alemán, Reynosa, Río Bravo	Nuevo León: Aguafleñas, Camacho, Chis, Df, Coas, Gral. Bravo, Gral. Treviño, los Altos, Michoacán, Monterrey		

633

Emisoras que se ven y escuchan en la entidad

Catálogo de las emisoras de radio y televisión del estado de Tamaulipas

Nº	Estado / Domicilio de Ubicación	Población / Localidad / Ubicación	Medio	Régimen	Nombre del concesionario / propietario	Signa	Frecuencia / Canal	Frecuencia / Canal Virtual	Nombre de la estación	Tipo de emisión	Cobertura digital federal	Cobertura digital local	Cobertura municipal	Cobertura en otras entidades y municipios	Transmisión en vivo de la hora (cada quincena)	Emisoras autorizadas para transmitir en internet en alguna lengua
21	Tamaulipas	Matamoros	Radio	Concesión Comercial	XEAM de Matamoros, S.A. de C.V.	XEAM-AM	1310 MHz	SD	La M grande	AM	3, 4, 9	7, 8, 9, 10, 11, 12, 13	Matamoros, Reynosa, Rio Bravo, San Fernando, Valle Hermoso	Sin cobertura en otras entidades		
22	Tamaulipas	Matamoros	Radio	Concesión Comercial	Suon, Jorge Caldenas González	XEEW-AM	1420 MHz	SD	La voz del Bajo Bravo	AM	3, 4	8, 9, 10, 11, 12, 13	Matamoros, Rio Bravo, San Fernando, Valle Hermoso	Sin cobertura en otras entidades		
23	Tamaulipas	Matamoros	Radio	Concesión Comercial	Suon, Jorge Caldenas González	XEEW-FM	97.7 MHz	SD	W FM	FM	3, 4	9, 10, 11, 12	Matamoros, Valle Hermoso	Sin cobertura en otras entidades		
24	Tamaulipas	Matamoros	Radio	Concesión Comercial	Suon, de Antonio Salvador Galeaga Estrella	XEMS-AM	1490 MHz	SD	Radio Mexicana	AM	3, 4, 9	7, 8, 9, 10, 11, 12, 13	Matamoros, Reynosa, Rio Bravo, San Fernando, Valle Hermoso	Sin cobertura en otras entidades		
25	Tamaulipas	Matamoros	Radio	Concesión Comercial	Radiodifusoras El Gallo, S.A. de C.V.	XEO-AM	970 MHz	SD	Radio Gallo	AM	2, 3, 4, 9	4, 5, 6, 7, 8, 9, 10, 11, 12, 13	Matamoros, Mendez, Reynosa, Rio Bravo, San Fernando, Valle Hermoso	Sin cobertura en otras entidades		
26	Tamaulipas	Matamoros	Radio	Concesión Comercial	Radiodifusoras El Gallo, S.A. de C.V.	XHO-FM	93.5 MHz			FM	IFT no emite en esta frecuencia de cobertura	IFT no emite en esta frecuencia de cobertura	IFT no emite en esta frecuencia de cobertura	IFT no emite en esta frecuencia de cobertura		
27	Tamaulipas	Matamoros	Radio	Concesión Comercial	Radiodifusoras Gal de Matamoros, S.A. de C.V.	XHML S-FM	913 MHz	SD	Elas Fm	FM	2, 3, 4, 9	4, 5, 6, 7, 8, 9, 10, 11, 12, 13	Matamoros, Mendez, Reynosa, Rio Bravo, San Fernando, Valle Hermoso	Nuevo León, Chihuahua, Coahuila de Zaragoza		
28	Tamaulipas	Matamoros	Radio	Concesión Comercial	XHNA-FM, S.A. de C.V.	XHNA-FM	105.9 MHz	SD	Mega 105.9	FM	3, 4	9, 10, 11, 12	Matamoros, Valle Hermoso	Sin cobertura en otras entidades		
29	Tamaulipas	Matamoros	Radio	Concesión Comercial	La Voz de Linares, S.A.	XHYTH-FM	107.1 MHz	SD	La Mis Bama	FM	2, 3, 4, 5, 9	3, 4, 5, 6, 7, 8, 9, 10, 11, 12, 13	Guadalupe Díaz Ortiz, Matamoros, Mendez, Reynosa, Rio Bravo, San Fernando, Valle Hermoso	Nuevo León, Chihuahua, Coahuila de Zaragoza		
30	Tamaulipas	Nuevo Laredo	Radio	Concesión Comercial	Pulsión Radifonora de Nuevo Laredo, S.A. de C.V.	XEAS-AM XHAS-FM	1410 MHz 101.5 MHz	SD	Fiesta Mexicana	Combo	1, 2	1, 2, 3	Guerrero, Nuevo Laredo	Nuevo León, Chihuahua		
31	Tamaulipas	Nuevo Laredo	Radio	Concesión Comercial	Guillermo Alonso Cortez Montiel	XEBK-AM XtBKF-FM	1340 MHz 95.7 MHz	SD	Super 96 / El Nofelisco	Combo	1, 2	1, 2, 3	Guerrero, Nuevo Laredo	Nuevo León, Chihuahua		
32	Tamaulipas	Nuevo Laredo	Radio	Concesión Comercial	Manuel Cristóbal Montiel Govea	XEFE-AM	790 MHz	SD	Radio Fiesta	AM	1, 2	1, 2, 3	Guerrero, Nuevo Laredo	Nuevo León, Chihuahua		
33	Tamaulipas	Nuevo Laredo	Radio	Concesión Comercial	Radio Ritmo, S.A. de C.V.	XEGRK-AM	1370 MHz	SD	Misachi Estéreo	AM	1, 2	1, 2, 3	Guerrero, Nuevo Laredo	Nuevo León, Chihuahua	Línea a Domingo 06:00 a 20:00 hrs 14 hora	
34	Tamaulipas	Nuevo Laredo	Radio	Concesión Comercial	Eduardo Villarreal Meruquin	XER-AM	960 MHz	SD	La Estación Grande	AM	1, 2	1, 2, 3	Guerrero, Nuevo Laredo	Nuevo León, Chihuahua, Vallecillo		
35	Tamaulipas	Nuevo Laredo	Radio	Concesión Comercial	Eduardo Villarreal Meruquin	XHK-FM	90.9 MHz			FM	IFT no emite en esta frecuencia de cobertura	IFT no emite en esta frecuencia de cobertura	IFT no emite en esta frecuencia de cobertura	IFT no emite en esta frecuencia de cobertura		
36	Tamaulipas	Nuevo Laredo	Radio	Concesión Comercial	Radio Transmision del Pacifico, S.A. de C.V.	XENLT-AM	1000 MHz	SD	Laredo Radio	AM	1, 2	1, 2, 3	Guerrero, Nuevo Laredo	Nuevo León, Chihuahua		
37	Tamaulipas	Nuevo Laredo	Radio	Concesión Comercial	Radio Transmision del Pacifico, S.A. de C.V.	XHMLT-FM	96.1 MHz			FM	IFT no emite en esta frecuencia de cobertura	IFT no emite en esta frecuencia de cobertura	IFT no emite en esta frecuencia de cobertura	IFT no emite en esta frecuencia de cobertura		

Catálogo de las emisoras de radio y televisión del estado de Tamaulipas

Emisoras que se ven y escuchan en la entidad																
N°	Estado / Domicilio	Población / Localidad / Ubicación	Medio	Régimen	Nombre del concesionario / patrocinador	Signa	Frecuencia / Canal	Frecuencia / Canal Virtual	Nombre de la estación	Tipo de emisión	Cobertura digital federal	Cobertura digital local	Cobertura municipal	Cobertura en otras entidades y municipios	Transmisión en onda de radio o en televisión en alguna lengua	Cuenta asignada para transmitir en inglés o en alguna lengua
38	Tamaulipas	Nuevo Laredo	Radio	Concesión Comercial	Publicidad Unida del Norte, S.A. de C.V.	XENJ-AM	1550 MHz	SD	La Rancherita	AM	1, 2	1, 2, 3	Guerrero, Nuevo Laredo	Nuevo León: Anahuac		
39	Tamaulipas	Nuevo Laredo	Radio	Concesión Comercial	Radiodifusoras Cortés, S.A.	XEWL-AM	1090 MHz	SD	W Radio	AM	1, 2	1, 2, 3	Guerrero, Nuevo Laredo	Nuevo León: Anahuac	Lunes a Domingo: 06:00 a 20:00 hrs. 14 horas	
40	Tamaulipas	Nuevo Laredo	Radio	Concesión Comercial	Radio BMP de Nuevo Laredo, S.A. de C.V.	XHRTS-FM	107.3 MHz	SD	Digital	FM	1, 2	1, 2, 3	Guerrero, Nuevo Laredo	Nuevo León: Anahuac		
41	Tamaulipas	Nuevo Laredo	Radio	Concesión Comercial	XHMA-FM, S.A. de C.V.	XHMA-FM	102.3 MHz	SD	Estéreo Vida	FM	1, 2	1, 2, 3	Guerrero, Nuevo Laredo	Coahuila: Hidalgo Nuevo León: Anahuac		
42	Tamaulipas	Nuevo Laredo	Radio	Concesión Comercial	XHNK, S.A.	XHNK-FM	99.3 MHz	SD	Estéreo Digital	FM	1, 2	1, 2, 3	Guerrero, Nuevo Laredo	Nuevo León: Anahuac		
43	Tamaulipas	Nuevo Laredo	Radio	Concesión Comercial	Multimedios Radio, S.A. de C.V.	XHNLO-FM	97.1 MHz	SD	La Caliente	FM	1, 2	1, 2, 3	Guerrero, Nuevo Laredo	Coahuila: Hidalgo Nuevo León: Anahuac		
44	Tamaulipas	Nuevo Laredo	Radio	Concesión Comercial	XHN.O.E. FM, S.A. de C.V.	XHNDEFM	91.3 MHz	SD	Stereo 91	FM	1, 2	1, 2, 3	Guerrero, Nuevo Laredo	Coahuila: Hidalgo Nuevo León: Anahuac, Vallecillo		
45	Tamaulipas	Nuevo Laredo	Radio	Concesión Comercial	Imagen Monterrey, S.A. de C.V.	XHTLN-FM	94.1 MHz	SD	Imagen	FM	1, 2	1, 2, 3	Guerrero, Nuevo Laredo	Nuevo León: Anahuac		
46	Tamaulipas	Reynosa	Radio	Concesión Social	Fomento Cultural Reynosa A.C.	XEFCR-AM	1670 MHz			PM	IFT no entregó mapa de cobertura	IFT no entregó mapa de cobertura	IFT no entregó mapa de cobertura			
47	Tamaulipas	Reynosa	Radio	Concesión Comercial	Radio Impulsora, S.A.	XERJ-AM	810 MHz	SD	Radio Rey	AM	2, 3, 4, 9	3, 4, 5, 6, 7, 8, 9, 10, 11, 12, 13	Camargo, Gustavo Díaz Ordaz, Matamoros, Méndez, Mir, Miguel Alemán, Reynosa, Río Bravo, San Fernando, Valle Hermoso	Nuevo León: China, Dr. Coos, Gral. Bravo	Lunes a Sábado: 06:00 a 20:00 hrs. 8 horas Domingo: 06:00 a 22:00 hrs. 18 horas	
48	Tamaulipas	Reynosa	Radio	Concesión Comercial	Grupo Radifónico de Reynosa, S.A. de C.V.	XERKS-AM	940 MHz	SD	La Poderosa	AM	2, 3, 4, 9	3, 4, 5, 6, 7, 8, 9, 10, 11, 12, 13	Camargo, Gustavo Díaz Ordaz, Matamoros, Méndez, Miguel Alemán, Reynosa, Río Bravo, San Fernando, Valle Hermoso	Nuevo León: China, Dr. Coos, Gral. Bravo		
49	Tamaulipas	Reynosa	Radio	Concesión Comercial	Publicidad Unida de Reynosa, S.A. de C.V.	XERT-AM	1170 MHz	SD	Voz 1170 / La Gigante	AM	2, 3, 4, 9	3, 4, 5, 6, 7, 8, 9, 10, 11, 12, 13	Camargo, Gustavo Díaz Ordaz, Matamoros, Méndez, Miguel Alemán, Reynosa, Río Bravo, San Fernando, Valle Hermoso	Nuevo León: China, Dr. Coos, Gral. Bravo		
50	Tamaulipas	Reynosa	Radio	Concesión Comercial	La Voz de Linares, S.A.	XHMAA-FM	93.1 MHz	SD	La Caliente / Super Estelar	FM	2, 3, 4, 5, 9	3, 4, 5, 6, 7, 8, 9, 10, 11, 12, 13	Guadalupe Díaz Ordaz, Matamoros, Méndez, Reynosa, Río Bravo, San Fernando, Valle Hermoso	Nuevo León: China, Gral. Bravo		
51	Tamaulipas	Reynosa	Radio	Concesión Comercial	Radio BMP de Ciudad Camargo, S.A. de C.V.	XHRR-FM	102.5 MHz	SD	La Ley	FM	2, 3, 4, 5, 9	3, 4, 5, 6, 7, 8, 9, 10, 11, 12, 13	Camargo, Gustavo Díaz Ordaz, Matamoros, Méndez, Reynosa, Río Bravo, San Fernando, Valle Hermoso	Nuevo León: China, Gral. Bravo		
52	Tamaulipas	Reynosa	Radio	Concesión Comercial	XHRT-FM, S.A. de C.V.	XHRT-FM	95.3 MHz	SD	Extrema	FM	2, 3, 9	3, 4, 5, 6, 7, 8, 9	Guadalupe Díaz Ordaz, Reynosa, Río Bravo	Nuevo León: Gral. Bravo		
53	Tamaulipas	Reynosa	Radio	Concesión Social	Patronato Pro-Radio Cultural de Reynosa, A.C.	XHRYA-FM	90.9 MHz	SD	Mamucacim / Estéreo Arrieta	FM	2, 3, 9	3, 4, 5, 6, 7, 8	Reynosa, Río Bravo	Sin cobertura en otras entidades		

Emisoras que se ven y escuchan en la entidad

Catálogo de las emisoras de radio y televisión del estado de Tamaulipas

N°	Estado / Domicilio	Posición / Localidad / Municipio	Medio	Régimen	Nombre del concesionario / propietario	Signa	Frecuencia / Canal	Frecuencia / Canal Virtual	Nombre de la estación	Tipo de emisión	Cobertura digital federal	Cobertura digital local	Cobertura municipal	Cobertura en otras entidades y municipios	Transmisión menos de 18 horas (para digital)	Contenido asociado para transmitir en inglés o en alguna lengua
54	Tamaulipas	Reynosa	Radio	Concesión Comercial	Radio Informativa, S.A. de C.V.	XHRYQ-FM	90.1 MHz	SD	Stereo Hits	FM	3, 4, 5, 6, 7, 8, 9, 10, 11, 12, 13	3, 4, 5, 6, 7, 8, 9, 10, 11, 12, 13	Guadalupe Díaz Ortiz, Matamoros, Méndez, Reynosa, Río Bravo, San Fernando, Valle Hermoso	Nuevo León; Chihuahua, Coahuila, Guanajuato, Hidalgo, Jalisco, México, Morelos, Nayarit, Oaxaca, Querétaro, San Luis Potosí, Tamaulipas, Veracruz, Yucatán		
55	Tamaulipas	Río Bravo	Radio	Concesión Comercial	Corporado Grupo de Tamaulipas, S.A. de C.V.	XEFD-AM	590 MHz	SD	La Consensada	AM	2, 3, 4, 9	3, 4, 5, 6, 7, 8, 9, 10, 11, 12, 13	Burgos, Camargo, Cuatrecasas, Guerrero, Guadalupe Díaz Ortiz, Matamoros, Méndez, Mer. Miguel Alemán, Reynosa, Río Bravo, San Fernando, Valle Hermoso	Nuevo León; Chihuahua, Coahuila, Guanajuato, Hidalgo, Jalisco, México, Morelos, Nayarit, Oaxaca, Querétaro, San Luis Potosí, Tamaulipas, Veracruz, Yucatán	Lunes a Domingo 06:00 a 23:00 hrs. 17 horas	
56	Tamaulipas	Río Bravo	Radio	Concesión Comercial	Ernesto Montemayor Barra	XEGH-AM	620 MHz	SD	La Lupe	AM	2, 3, 4, 9	3, 4, 5, 6, 7, 8, 9, 10, 11, 12, 13	Camargo, Guadalupe Díaz Ortiz, Matamoros, Méndez, Mer. Miguel Alemán, Reynosa, Río Bravo, San Fernando, Valle Hermoso	Nuevo León; Chihuahua, Coahuila, Guanajuato, Hidalgo, Jalisco, México, Morelos, Nayarit, Oaxaca, Querétaro, San Luis Potosí, Tamaulipas, Veracruz, Yucatán		
57	Tamaulipas	Río Bravo	Radio	Concesión Comercial	Radiodifusoras El Gallo, S.A. de C.V.	XEOR-AM	1390 MHz	SD	Mix / La Pasajera	AM	2, 3, 4, 9	3, 4, 5, 6, 7, 8, 9, 10, 11, 12, 13	Camargo, Guadalupe Díaz Ortiz, Matamoros, Méndez, Reynosa, Río Bravo, San Fernando, Valle Hermoso	Nuevo León; Chihuahua, Coahuila, Guanajuato, Hidalgo, Jalisco, México, Morelos, Nayarit, Oaxaca, Querétaro, San Luis Potosí, Tamaulipas, Veracruz, Yucatán		
58	Tamaulipas	Río Bravo	Radio	Concesión Comercial	Radio BMP de Reynosa, S.A. de C.V.	XKAVO-FM	101.5 MHz	SD	Digital 101.5	FM	2, 3, 4, 5, 9	3, 4, 5, 6, 7, 8, 9, 10, 11, 12, 13	Camargo, Guadalupe Díaz Ortiz, Matamoros, Méndez, Reynosa, Río Bravo, San Fernando, Valle Hermoso	Nuevo León; Chihuahua, Coahuila, Guanajuato, Hidalgo, Jalisco, México, Morelos, Nayarit, Oaxaca, Querétaro, San Luis Potosí, Tamaulipas, Veracruz, Yucatán		
59	Tamaulipas	Río Bravo	Radio	Concesión Comercial	Corporado Grupo de Tamaulipas, S.A. de C.V.	XHEOF-FM	91.7 MHz			FM	2, 3, 9	4, 5, 6, 7, 8, 9	Matamoros, Reynosa, Río Bravo, Valle Hermoso	Sin cobertura en otras entidades		
60	Tamaulipas	Cd. Victoria	Radio	Concesión Comercial	XETAM, S.A. de C.V.	XETAM-AM XHTAM-FM	640 MHz 96.1 MHz	SD	La Poderosa	Combo	3, 5, 6	13, 14, 15, 16, 17, 18	Abasco, Casas, Gómez Farías, Guerrero, Hidalgo, Juarez, Matamoros, Méndez, Reynosa, San Carlos, Soto la Marina, Victoria, Villagrán, Xicotencatl	Nuevo León; Hidalgo, Guanajuato, Jalisco, México, Morelos, Nayarit, Oaxaca, Querétaro, San Luis Potosí, Tamaulipas, Veracruz, Yucatán		
61	Tamaulipas	Tampico	Radio	Concesión Comercial	Flores, S.A. de C.V.	XHFV-FM	106.3 MHz	SD	La Estrella / Radio Estrella	FM	5, 6, 7, 8	15, 16, 17, 18, 19, 20, 21, 22	Adama, Adama, Ciudad Matamoros, González, Tampico, Tula	Hidalgo; Chihuahua, Coahuila, Guanajuato, Hidalgo, Jalisco, México, Morelos, Nayarit, Oaxaca, Querétaro, San Luis Potosí, Tamaulipas, Veracruz, Yucatán		
62	Tamaulipas	Tampico	Radio	Concesión Comercial	Grupo Radial de Tampico, S.A. de C.V.	XHHF-FM	96.9 MHz	SD	No Buena	FM	5, 6, 7, 8	13, 15, 16, 17, 18, 19, 20, 21, 22	Adama, Adama, Ciudad Matamoros, González, Tampico, Tula	Hidalgo; Chihuahua, Coahuila, Guanajuato, Hidalgo, Jalisco, México, Morelos, Nayarit, Oaxaca, Querétaro, San Luis Potosí, Tamaulipas, Veracruz, Yucatán		

Catálogo de las emisoras de radio y televisión del estado de Tamaulipas

Emisoras que se ven y escuchan en la entidad											
Nº	Estado / Domicilio de Ubicación	Población / Localidad / Ubicación	Medio	Régimen	Nombre del concesionario / propietario	Signa	Frecuencia / Canal	Frecuencia / Canal Virtual	Nombre de la estación	Tipo de emisión	Cobertura digital federal
63	Tamaulipas	Tampico	Radio	Concesión Comercial	Stereorey México, S.A.	XHUT-FM	100.1 MHz	SD	La Mejor	FM	5, 6, 7, 8 13, 15, 16, 17, 18, 19, 20, 21, 22
64	Tamaulipas	Tampico	Radio	Concesión Comercial	Formula Radiónica, S.A. de C.V.	XHUTS-FM	103.9 MHz	SD	Radio Formula Tampico	FM	6, 7, 8 16, 17, 18, 19, 20, 21, 22
65	Tamaulipas	Tampico	Radio	Concesión Comercial	Estéreo Vida de Tampico, S.A. de C.V.	XHUM-FM	90.1 MHz	SD	La Poderosa	FM	6, 7, 8 16, 17, 18, 19, 20, 21, 22
66	Tamaulipas	Tampico	Radio	Concesión Comercial	Multimedios Radio, S.A. de C.V.	XHON-FM	96.1 MHz	SD	Color Clásico	FM	5, 6, 7, 8 15, 16, 17, 18, 19, 20, 21, 22
67	Tamaulipas	Tampico	Radio	Concesión Comercial	Stereorey México, S.A.	XHOX-FM	95.3 MHz	SD	Esa Fm	FM	5, 6, 7, 8 13, 15, 16, 17, 18, 19, 20, 21, 22

638

639

640

641

[illegible]

19R

644

645

646

Emisoras que se ven y escuchan en la entidad

Catálogo de las emisoras de radio y televisión del estado de Tamaulipas

RF	Estado / Domicilio de Ubicación	Población / Localidad / Ubicación	Medio	Régimen	Nombre del concesionario / propietario	Signa	Frecuencia / Canal	Frecuencia / Canal Virtual	Nombre de la estación	Tipo de emisión	Cobertura digital federal	Cobertura digital local	Cobertura en otras entidades y municipios	Transmisión en HD o SD (puede ajustarse)	Emisoras autorizadas por el INE y el IFT en alguna lengua
	Nuevo León	Linares	Radio	Concesión Comercial	La Voz de Linares, S.A.	XHLN-FM	104.9 MHz		La Caliente	FM	3, 5, 6	13, 14, 15, 16	Burgos, Matamoros, San Carlos, Villagrán		
	Nuevo León	Linares	Radio	Concesión Comercial	Radio Continente, S.A. de C.V.	XHIR-FM	105.7 MHz		Radio Linares	FM	3, 5, 6	13, 14, 15, 16	Burgos, Matamoros, San Carlos, Villagrán		
	Nuevo León	Los Rameones	Radio	Concesión Comercial	Frecuencia Modulada Monterrey, S.A. de C.V.	XHCH-FM	90.1 MHz		Beat 90.1	FM	2, 5, 6	3, 13, 14, 15, 16	Guernero, Miguel Alemán		
	Nuevo León	Monterrey	Radio	Concesión Comercial	Radio Trufios, S.A. de C.V.	XET-FM	94.1 MHz		La Caliente	FM	2, 5	3, 13	Camargo, Miguel Alemán		
	Nuevo León	Monterrey	Radio	Concesión Comercial	Radio Informativa, S.A. de C.V.	XHAN-FM	101.3 MHz		AW Inolvidable	FM	2, 5	3, 13	Camargo, Miguel Alemán		
	Nuevo León	Monterrey	Radio	Concesión Comercial		XHRTU-FM	103.7 MHz	103.7 HD 1 (SPS)	Mileno	FM	2, 5	3, 13	Miguel Alemán		
	Nuevo León	Monterrey	Radio	Concesión Comercial	La Voz de Linares, S.A.	XHRTU-FM	103.7 MHz	103.7 HD 2 (SPS)	La Deportiva	FM Multiprogramación	2, 5	3, 13	Miguel Alemán		
	Nuevo León	Monterrey	Radio	Concesión Comercial		XHRTU-FM	103.7 MHz	103.7 HD 2 (SPS)	Inspiración	FM Multiprogramación	2, 5	3, 13	Miguel Alemán		
	Nuevo León	Monterrey	Radio	Concesión Comercial	Radio Informativa, S.A. de C.V.	XHRS-FM	106.1 MHz		Stereo Hts	FM	2, 5	3, 13	Camargo, Miguel Alemán		
	Nuevo León	Monterrey	Radio	Concesión Comercial	Radio Informativa, S.A. de C.V.	XHUD-FM	96.9 MHz		D 99	FM	2, 5	3, 13	Camargo, Miguel Alemán		
	Nuevo León	Monterrey	Radio	Concesión Comercial	Radio Informativa, S.A. de C.V.	XHPAG-FM	105.3 MHz		La Más Buena	FM	2, 3, 5, 9	3, 4, 8, 13	Burgos, Camargo, Gustavo Díaz Ordaz, Matamoros, Méndez, Mier, Miguel Alemán, San Carlos, Villagrán		
	Nuevo León	Monterrey	Radio	Concesión Comercial	Radio Trufios, S.A. de C.V.	XHPJ-FM	106.9 MHz		Clásico 106.9-Fm	FM	2, 5	3, 13	Camargo, Miguel Alemán		
	Nuevo León	Monterrey	Radio	Concesión Comercial	Stereo9y Múscos, S.A.	XHBR-FM	97.3 MHz		Eva	FM	2, 5	3, 13	Miguel Alemán		
	Nuevo León	Monterrey	Radio	Concesión Comercial	Stereo9y Múscos, S.A.	XHBRQ-FM	92.5 MHz		La Mejor	FM	2, 5	3, 13	Miguel Alemán		
	Nuevo León	Cd. Anahuac	Radio	Concesión Público	Gobierno del Estado de Nuevo León	XHHL-FM	103.3 MHz		Radio Nuevo León	Retransmisor	1, 2	1, 3	Nuevo Laredo		
	Nuevo León	Cerralvo	Radio	Concesión Público	Gobierno del Estado de Nuevo León	XHCE-FM	100.7 MHz		Radio Nuevo León	Retransmisor	2, 5	3, 13	Camargo, Guernero, Mier, Miguel Alemán		
	Nuevo León	Linares	Radio	Permiso	Gobierno del Estado de Nuevo León	XHARE-FM	103.3 MHz		Radio Nuevo León	Retransmisor	3, 5, 6	13, 14, 15, 16	Burgos, Hidalgo, Matamoros, Méndez, San Carlos, Villagrán		

Emisoras que se ven y escuchan en la entidad

Catálogo de las emisoras de radio y televisión del estado de Tamaulipas

R ^a	Estado / Domicilio de Ubicación	Población / Localidad / Ubicación	Medio	Régimen	Nombre del concesionario / propietario	Signa	Frecuencia / Canal	Frecuencia / Canal Virtual	Nombre de la estación	Tipo de emisión	Cobertura digital federal	Cobertura digital local	Cobertura en otras entidades y municipios	Transmisión en HD (puede ajustarse)	Emisoras autorizadas por el INE y el IFT en la misma lengua
	Nuevo León	Monterrey	Radio	Permiso	Gobierno del Estado de Nuevo León	XHQ-FM	102.1 MHz		Radio Nuevo León	Retransmite	2, 5	3, 13	Camargo, Miguel Alemán		
	Nuevo León	Monterrey	Televisión	Concesión Comercial	Televisión Digital, S.A. de C.V.	XHAW-TDT	25	12.1	Multimedios	TDT	2, 3, 5, 6	3, 13, 16	Camargo, Miguel Alemán		
	Nuevo León	Monterrey	Televisión	Concesión Comercial		XHAW-TDT	25.2		Multimedios	Multiprogramación	2, 3, 5, 6	3, 13, 16	Camargo, Miguel Alemán		
	Nuevo León	Salinas Hidalgo	Televisión	Concesión Comercial	Televisión Digital, S.A. de C.V.	XHSAW-TDT	21	13.1	Atavésión	TDT	2, 5	3, 13	Miguel Alemán		
	Nuevo León	Salinas Hidalgo	Televisión	Concesión Comercial		XHSAW-TDT	21.2	13.2	México TV	Multiprogramación	2, 5	3, 13	Miguel Alemán		
	Nuevo León	Salinas Hidalgo	Televisión	Concesión Comercial		XHSAW-TDT	21.3	13.3	Teletrino	Multiprogramación	2, 5	3, 13	Miguel Alemán		
	Nuevo León	Salinas Hidalgo	Televisión	Concesión Comercial		XHSAW-TDT	21.4	13.4	52 MK	Multiprogramación	2, 5	3, 13	Miguel Alemán		
	Nuevo León	Monterrey	Televisión	Concesión Público	Gobierno del Estado de Nuevo León	XHNL-TDT	28	28.1	RTV Nuevo León	TDT Retransmite	2, 3, 5	3, 13	Camargo, Miguel Alemán		
	Nuevo León	Cerralto-Méjico Ocampo	Televisión	Concesión Público	Gobierno del Estado de Nuevo León	XHMP-TDT	27	28.1	RTV Nuevo León	TDT Retransmite	2	3	Miguel Alemán		
	Nuevo León	Dr. Coas	Televisión	Concesión Público	Gobierno del Estado de Nuevo León	XHRC-TDT	27	28.1	RTV Nuevo León	TDT Retransmite	2	3	Camargo, Miguel Alemán		
	Nuevo León	Gral. Bravo-Gral. Tapia	Televisión	Concesión Público	Gobierno del Estado de Nuevo León	XHBT-TDT	27	28.1	RTV Nuevo León	TDT Retransmite	2	3	Miguel Alemán		
	Nuevo León	Linares	Televisión	Concesión Público	Gobierno del Estado de Nuevo León	XHNL-TDT	33	28.1	RTV Nuevo León	TDT Retransmite	3, 5, 6	13, 14, 15, 16	Matamoros, San Carlos, Villagrán		
	Nuevo León	Los Aldama-El Estero de los Aldama	Televisión	Concesión Público	Gobierno del Estado de Nuevo León	XHEA-TDT	27	28.1	RTV Nuevo León	TDT Retransmite	2	3	Camargo, Miguel Alemán		
	Nuevo León	Mer / Nueve	Televisión	Concesión Público	Gobierno del Estado de Nuevo León	XHNS-TDT	49	28.1	RTV Nuevo León	TDT Retransmite	6	16	Matamoros		
	Nuevo León	Monterrey	Televisión	Concesión Comercial	Televisa, S.A. de C.V.	XHNL-TDT	48	34.1	Teleactiva	TDT	2, 3, 5, 9	3, 4, 8, 13, 14	Burgos, Camargo, Gustavo Díaz Ordaz, Hidalgo, Matamoros, Mercedes, Mer., Miguel Alemán, Reynosa, San Carlos, Villagrán		
	Nuevo León	Monterrey	Televisión	Concesión Comercial		XHNL-TDT	48.2	34.2	CJ Grand Shopping	Multiprogramación	2, 3, 5, 9	3, 4, 8, 13, 14	Burgos, Camargo, Gustavo Díaz Ordaz, Hidalgo, Matamoros, Mercedes, Mer., Miguel Alemán, Reynosa, San Carlos, Villagrán		
	Nuevo León	Monterrey	Televisión	Concesión Comercial	T.V. de los Mochis, S.A. de C.V.	XEB-TDT	15	4.1	Televisa / Multimedios	TDT	2, 3, 5, 9	3, 4, 8, 13	Burgos, Camargo, Gustavo Díaz Ordaz, Matamoros, Mercedes, Mer., Miguel Alemán, Reynosa, San Carlos, Villagrán		

Emisoras que se ven y escuchan en la entidad

Catálogo de las emisoras de radio y televisión del estado de Tamaulipas

RF	Estado / Domicilio de Ubicación	Población / Localidad / Ubicación	Medio	Régimen	Nombre del concesionario / propietario	Signa	Frecuencia / Canal	Frecuencia / Canal Virtual	Nombre de la estación	Tipo de emisión	Cobertura digital federal	Cobertura digital local	Cobertura municipal	Cobertura en otras entidades y municipios	Transmisión en HD (puede ajustarse)	Emisoras autorizadas para transmitir en HD en alguna lengua
	Nuevo León	Monterrey	Televisión	Concesión Comercial	Radio Televisión de México Norte, S.A. de C.V.	XHMY-TDT	44	9.1	Gala TV	TDT	2, 3, 5, 9	3, 4, 8, 13, 14	Burgos, Camargo, Gustavo Díaz Ordaz, Hidalgo, Matamoros, Mercedes, Mier, Miguel Alemán, Reynosa, San Carlos, Villahermosa			
	Nuevo León	Monterrey	Televisión	Concesión Comercial		XHMY-TDT	44.2	9.2	Foro TV	TDT	2, 3, 5, 9	3, 4, 8, 13, 14	Burgos, Camargo, Gustavo Díaz Ordaz, Hidalgo, Matamoros, Mercedes, Mier, Miguel Alemán, Reynosa, San Carlos, Villahermosa			
	Nuevo León	Monterrey	Televisión	Concesión Comercial	Televisa, S.A. de C.V.	XHX-TDT	23	2.1	Las Estrellas	TDT	2, 3, 5, 9	3, 4, 8, 13, 14	Burgos, Camargo, Gustavo Díaz Ordaz, Hidalgo, Matamoros, Mercedes, Mier, Miguel Alemán, Reynosa, San Carlos, Villahermosa			
	Nuevo León	Monterrey	Televisión	Concesión Comercial	Televisa, S.A. de C.V.	XET-TDT	31	5.1	Canal 5	TDT	2, 3, 5, 9	3, 4, 8, 13	Burgos, Camargo, Gustavo Díaz Ordaz, Hidalgo, Matamoros, Mercedes, Mier, Miguel Alemán, Reynosa, San Carlos, Villahermosa			
	Nuevo León	Monterrey	Televisión	Concesión Comercial		XHRN-TDT	43	7.1	Adiós 7	TDT	2, 3, 5	3, 13	Camargo, Miguel Alemán			
	Nuevo León	Monterrey	Televisión	Concesión Comercial	Televisión Adiós, S.A. de C.V.	XHRN-TDT	43.2	7.2	A+	Multiprogramación	2, 3, 5	3, 13	Camargo, Miguel Alemán			
	Nuevo León	Monterrey	Televisión	Concesión Comercial		XHMX-TDT	39	1.1	Adiós 13	TDT	2, 3, 5	3, 13	Camargo, Miguel Alemán			
	Nuevo León	Monterrey	Televisión	Concesión Comercial	Televisión Adiós, S.A. de C.V.	XHMX-TDT	39.2	1.2	Proyecto 40	Multiprogramación	2, 3, 5	3, 13	Camargo, Miguel Alemán			
	Nuevo León	Monterrey	Televisión	Concesión Pública		XHDM-TDT		14.1	Una Voz con Todos	TDT	2, 5	3, 13	Miguel Alemán			
	Nuevo León	Monterrey	Televisión	Concesión Pública		XHDM-TDT		11.1	Canal Once	Multiprogramación	2, 5	3, 13	Miguel Alemán			
	Nuevo León	Monterrey	Televisión	Concesión Pública	Sistema Público de Radiodifusión del Estado Mexicano	XHDM-TDT	51	22.1	Canal 22	Multiprogramación	2, 5	3, 13	Miguel Alemán			
	Nuevo León	Monterrey	Televisión	Concesión Pública		XHDM-TDT		14.2	INERDI TV	Multiprogramación	2, 5	3, 13	Miguel Alemán			
	Nuevo León	Monterrey	Televisión	Concesión Pública		XHDM-TDT		20.1	TV UNAM	Multiprogramación	2, 5	3, 13	Miguel Alemán			
	Nuevo León	Monterrey	Televisión	Concesión Comercial	Canal Trece I, S.A. de C.V.	XHCTM-TDT	22	3.1	Imagen TV	TDT	2, 5	3, 13	Camargo, Miguel Alemán			
	Nuevo León	Monterrey	Televisión	Concesión Comercial		XHCTM-TDT	22	3.4	Escolón TV	Multiprogramación	2, 5	3, 13	Camargo, Miguel Alemán			
	Nuevo León	Monterrey	Televisión	Concesión Pública	Instituto Politécnico Nacional	XHPBM-TDT	36			TDT	2, 3, 5	3, 13	Camargo, Miguel Alemán			
	Nuevo León	Agua Prieta	Televisión	Concesión Comercial	Televisa Televisión, México, S.A. de C.V.	XHTMN-TDT	20			TDT	2, 5	3, 13	Camargo, Guerrero, Mier, Miguel Alemán			

Emisoras que se ven y escuchan en la entidad

Catálogo de las emisoras de radio y televisión del estado de Tamaulipas

W	Estado / Domicilio de Ubicación	Población / Localidad / Ubicación	Medio	Régimen	Nombre del concesionario / propietario	Signa	Frecuencia / Canal	Frecuencia / Canal Virtual	Nombre de la estación	Tipo de emisora	Cobertura digital federal	Cobertura digital local	Cobertura en otras entidades y municipios	Transmisión de video (en horas) (puede ajustarse)	Emisoras autorizadas por el gobierno federal en alguna lengua
	San Luis Potosí	Ciudad Valles	Radio	Concesión Comercial	Rafael Castro Torres	XHCY-FM	98.1 MHz		La Gran Compañía	FM	6	16, 17	Antiguo Morelos, Gómez Farías, Tula		
	San Luis Potosí	Ciudad Valles	Radio	Concesión Comercial	Publicidad Popular Potosina, S.A.	XHETR-FM	99.7 MHz		Radio Potosinense	FM	6	16, 17	Antiguo Morelos, Gómez Farías, Tula	Lunes a Domingo 06:00 a 15:59 hrs 13 horas	
	San Luis Potosí	Ciudad Valles	Radio	Concesión Comercial	Organización Radio Valles, S.A. de C.V.	XHVR-FM	106.1 MHz		Stereo Bit	FM	6	16, 17	Antiguo Morelos, Tula		
	San Luis Potosí	Ciudad Valles	Radio	Concesión Comercial	Impulsora Radiodónica, S.A.	XHVR-FM	106.9 MHz		Radio Mensajero	FM	6	16, 17	Antiguo Morelos, Gómez Farías, Tula		
	San Luis Potosí	Matamoros	Radio	Concesión Comercial	Ricardo Borne Manchosa	XHFF-FM	89.3 MHz		Mega Radio	FM	6	16	Bustamante	Lunes a Domingo 06:00 a 15:59 hrs 16 horas	
	San Luis Potosí	San Luis Potosí	Radio	Concesión Comercial	Cadena Radiorama Mexicana, S.A. de C.V.	XSMW-AM XHEVA-FM	540 kHz 103.9 MHz		W Radio	Migración AM-FM	6	16	Antiguo Morelos, Bustamante, Nuevo Morelos, Coahuila, Tula		
	San Luis Potosí	Tancitariz de Santos	Radio	Concesión Pública	Comisión Nacional para el Desarrollo de los Pueblos Indígenas	XEANT-AM	770 kHz		La Voz de Las Huastecas	AM	6	17	El Monte	Lunes a Domingo 06:00 a 15:59 hrs 13 horas	SI
	San Luis Potosí	Ciudad Valles	Televisión	Concesión Comercial	TV Ocho, S.A. de C.V.	XHSL-TDT	36	8.1	Local	TDT	6	16, 17	El Monte, Gonzalez, Coahuila, Tula, Xicotencatl		
	San Luis Potosí	San Luis Potosí	Televisión	Concesión Comercial	Comunicación 2000, S.A. de C.V.	XHSLV-TDT	29	10.1	Canal 7 XHSLV	TDT	6	16	Tula		
	San Luis Potosí	San Luis Potosí	Televisión	Concesión Comercial		XHSLV-TDT	29.2	10.2	Canal 7 un canal de 10	Multiprogramación	6	16	Tula		
	San Luis Potosí	Ciudad Valles	Televisión	Concesión Comercial	Radotelevisora de México Norte, S.A. de C.V.	XHCDV-TDT	30	2.1	Las Estrellas	TDT Retransmisor	6	16, 17	Antiguo Morelos, Gómez Farías		
	San Luis Potosí	Matamoros	Televisión	Concesión Comercial	Televisa, S.A. de C.V.	XHMTS-TDT	29	2.1	Las Estrellas	TDT	6	16	Bustamante		
	San Luis Potosí	Matamoros	Televisión	Concesión Comercial		XHMTS-TDT	29.2	5.1	Canal 5	Multiprogramación	6	16	Bustamante		
	San Luis Potosí	San Luis Potosí	Televisión	Concesión Comercial	Radotelevisora de México Norte, S.A. de C.V.	XHSLA-TDT	31	2.1	Las Estrellas	TDT	6	16	Tula		
	San Luis Potosí	Ciudad Valles	Televisión	Concesión Comercial	Televisa, S.A. de C.V.	XHMTS-TDT	32	5.1	Canal 5	TDT Retransmisor	6	16, 17	Antiguo Morelos, Gómez Farías		
	San Luis Potosí	San Luis Potosí	Televisión	Concesión Comercial	Televisa, S.A. de C.V.	XHSLT-TDT	34	5.1	Canal 5	TDT	6	16	Tula		
	San Luis Potosí	San Luis Potosí	Televisión	Concesión Comercial	Televisa, S.A. de C.V.	XHSLT-TDT	34.2	5.2	Canal 5	TDT	6	16	Tula		

Emisoras que se ven y escuchan en la entidad

Catálogo de las emisoras de radio y televisión del estado de Tamaulipas

Nº	Estado / Domicilio de Ubicación	Población / Localidad / Ubicación	Medio	Régimen	Nombre del concesionario / propietario	Signa	Frecuencia / Canal	Frecuencia / Canal Virtual	Nombre de la estación	Tipo de emisión	Cobertura digital federal	Cobertura digital local	Cobertura municipal	Cobertura en otras entidades y municipios	Transmisión en HD o en 3D (puede ajustarse)	Emisoras autorizadas para transmitir en HD o en 3D (puede ajustarse)
	San Luis Potosí	San Luis Potosí	Televisión	Concesión Comercial	Televisión Azteca, S.A. de C.V.	XHCLP-TDT	22	7.1	Azteca 7	TDT	6	16	Tula			
	San Luis Potosí	San Luis Potosí	Televisión	Concesión Comercial		XHCLP-TDT	22.2	7.2	A+	Multiprogramación	6	16	Tula			
	San Luis Potosí	Ciudad Valles	Televisión	Concesión Comercial		XHKD-TDT	27	7.1	Azteca 7	TDT	6, 7	16, 17, 18	Atlix, Atlix, El Monte, Gómez Farías, González, Llera, Xicotencatl			
	San Luis Potosí	Ciudad Valles	Televisión	Concesión Comercial	Televisión Azteca, S.A. de C.V.	XHKD-TDT	27.2	1.1	Azteca 13	Multiprogramación	6, 7	16, 17, 18	Atlix, Atlix, El Monte, Gómez Farías, González, Llera, Xicotencatl			
	San Luis Potosí	San Luis Potosí	Televisión	Concesión Comercial		XHDD-TDT	28	1.1	Azteca 13	TDT	6	16	Tula			
	San Luis Potosí	San Luis Potosí	Televisión	Concesión Comercial	Televisión Azteca, S.A. de C.V.	XHDD-TDT	28.2	1.2	Proyecto 40	Multiprogramación	6	16	Tula			
	Veracruz	Ciudad Cuernavaca	Radio	Concesión Comercial	XELE del Gobi. S.A. de C.V.	XHLE-FM	105.9 MHz		La Grande	FM	6, 7, 8	16, 17, 18, 19, 20, 21, 22	Atlix, Ciudad Madero, González, Tampico			
	Veracruz	Los Pichones	Radio	Concesión Comercial	XEMCA del Gobi. S.A. de C.V.	XHMC-AFM	104.3 MHz		Dimensión 1090	FM	6, 7, 8	16, 17, 18, 19, 20, 21, 22	Atlix, Ciudad Madero, González, Tampico			
	Veracruz	Planoz	Radio	Concesión Comercial	XHPP-FM, S.A. de C.V.	XHPP-FM	93.5 MHz		La Comadre	FM	6, 7, 8	16, 17, 18, 19, 20, 21, 22	Atlix, Atlix, Ciudad Madero, González, Tampico, Tula			
	Veracruz	Pueblo Viejo	Radio	Concesión Comercial	Comercializadora de Emisoras Radiofónicas, S.A. de C.V.	XHAR-FM	101.7 MHz		Radioaroma	FM	6, 7, 8	16, 17, 18, 19, 20, 21, 22	Atlix, Atlix, Ciudad Madero, González, Tampico			
	Veracruz	Pueblo Viejo	Radio	Concesión Comercial	Impulsora Moderna del Radio, S.A.	XHETU-FM	99.3 MHz		Radio Tempo	FM	6, 7, 8	16, 17, 18, 19, 20, 21, 22	Atlix, Atlix, Ciudad Madero, González, Tampico, Tula			
	Veracruz	Pueblo Viejo	Radio	Concesión Comercial	XEPVA-AM, S.A. de C.V.	XHPVA-FM	91.7 MHz		La Piedad de Planoz	FM	6, 7, 8	16, 17, 18, 19, 20, 21, 22	Atlix, Atlix, Ciudad Madero, González, Tampico, Tula			
	Veracruz	Cerro Azul	Radio	Concesión Público	Gobierno del Estado de Veracruz	XHCLU-FM	106.5 MHz		RTV Radio Mús	Retransmisor	6, 7, 8	16, 17, 18, 19, 20, 21, 22	Atlix, Atlix, Ciudad Madero, González, Tampico			
	Veracruz	Cerro Azul	Televisión	Concesión Público	Gobierno del Estado de Veracruz	XHVCATDT	33	26.1	TVMS	TDT Retransmisor	6, 7, 8	16, 17, 18, 19, 20, 21, 22	Atlix, Atlix, Ciudad Madero, El Monte, Gómez Farías, González, Tampico			

[illegible]

Catálogo de las emisoras de radio y televisión del estado de Tlaxcala

[illegible]

EMISORAS DE OTRAS ENTIDADES FEDERATIVAS QUE SE ENCUENTRAN OBLIGADAS A SUSPENDER LA DIFUSIÓN DE PROPAGANDA CIERNAMENTAL

[illegible]

[illegible]

N°	Ubicación	Regimen	Canal	Canal Virtual	estación	tipo de emisora	Cobertura distrital local	Cobertura municipal	y municipios	18 horas de transmisión en inglés o en alguna lengua
	El Estadio / Domestizada	Medio	Canal	Canal Virtual	estación	tipo de emisora	Cobertura distrital local	Cobertura municipal	y municipios	18 horas de transmisión en inglés o en alguna lengua

[illegible]

Catálogo de las emisoras de radio y televisión del estado de Tlaxcala

Ente que se ve y escucha en la entidad										Cobertura municipal		Cobertura en otras ciudades y municipios		Transmisión en un día de 11 horas (hora de salida)		Cuenta autorizada para transmitir en inglés o en alguna lengua	
N°	Estado / Domicilio / Ubicación	Población / Localidad / Ubicación	Medio	Regimen	Nombre de la concesionaria / permisionaria	Siglas	Frecuencia / Canal	Frecuencia / Canal Virtual	Nombre de la estación	Tipo de emisión	Cobertura digital nacional	Cobertura digital local	Cobertura municipal	Cobertura en otras ciudades y municipios	Transmisión en un día de 11 horas (hora de salida)	Cuenta autorizada para transmitir en inglés o en alguna lengua	
	Ciudad de México	Ciudad de México	Radio	Concesión Pública	Instituto Mexicano de la Radio	XHMR-FM	107.9 MHz		Horizonte 108	FM	1, 3	1, 2, 5	Atlangatepec, Capulápan, Nahuacampa de Mariano Avelar, Tlaxco				
	Ciudad de México	Ciudad de México	Radio	Concesión Comercial	Radio XHMR-FM, S.A. de C.V.	XHMR-FM	100.1 MHz		Stereo Cam	FM	3	1, 5	Bento Juárez, Capulápan, Nahuacampa de Mariano Avelar, Sanctorum de Lázaro Cárdenas				
	Ciudad de México	Ciudad de México	Radio	Concesión Comercial	Shawney México, S.A.	XHMY-9-FM	102.5 MHz		La Mejor	FM	1, 3	1, 2, 3, 5	Atlangatepec, Capulápan, Nahuacampa de Mariano Avelar, Sanctorum de Lázaro Cárdenas, Tlaxco				
	Ciudad de México	Ciudad de México	Radio	Concesión Pública	Instituto Mexicano de la Radio	XHOF-FM	105.7 MHz		Reactor 105	FM	1, 3	1, 2	Tlaxco				
	Ciudad de México	Ciudad de México	Radio	Concesión Comercial	Radio Red FM, S.A. de C.V.	XHRED-FM	88.1 MHz		Universal Stereo	FM	1, 2, 3	1, 2, 3, 5, 9, 10, 12	Atlangatepec, Bento Juárez, Capulápan, Hueyotlipán, Sanctorum de Lázaro Cárdenas, Tlaxco				
	Ciudad de México	Ciudad de México	Radio	Concesión Comercial	Televisión, S.A. de C.V.	XHSON-FM	100.9 MHz		Best 100.9 FM	FM	1, 3	1, 2, 3, 5	Atlangatepec, Bento Juárez, Capulápan, Nahuacampa de Mariano Avelar, Sanctorum de Lázaro Cárdenas, Tlaxco				
	Ciudad de México	Ciudad de México	Televisión	Concesión Comercial		XHTDMX-TDT	11	6.1	Multimedios	TDT	1, 2, 3	1, 2, 3, 5, 9, 10, 11, 12	Aztlaco, Atlangatepec, Bento Juárez, Capulápan, Emilio Zapata, Españita, Hueyotlipán, Lázaro Cárdenas, Muñoz de Domingo Arenas, Nahuacampa de Mariano Avelar, San Lucas Teopitlan, Sanctorum de Lázaro Cárdenas, Tlaxco, Tlaxco de la Solidaridad, Tlaxco, Xaltocan				
	Ciudad de México	Ciudad de México	Televisión	Concesión Comercial	Televisión Digital, S.A. de C.V.	XHTDMX-TDT	11.2	6.2	México TV	Multiprogramación	1, 2, 3	1, 2, 3, 5, 9, 10, 11, 12	Aztlaco, Atlangatepec, Bento Juárez, Capulápan, Emilio Zapata, Españita, Hueyotlipán, Lázaro Cárdenas, Muñoz de Domingo Arenas, Nahuacampa de Mariano Avelar, San Lucas Teopitlan, Sanctorum de Lázaro Cárdenas, Tlaxco, Tlaxco de la Solidaridad, Tlaxco, Xaltocan				
	Ciudad de México	Ciudad de México	Televisión	Concesión Comercial		XHTDMX-TDT	11.3	6.3	Telefotino	Multiprogramación	1, 2, 3	1, 2, 3, 5, 9, 10, 11, 12	Aztlaco, Atlangatepec, Bento Juárez, Capulápan, Emilio Zapata, Españita, Hueyotlipán, Lázaro Cárdenas, Muñoz de Domingo Arenas, Nahuacampa de Mariano Avelar, San Lucas Teopitlan, Sanctorum de Lázaro Cárdenas, Tlaxco, Tlaxco de la Solidaridad, Tlaxco, Xaltocan				
	Ciudad de México	Ciudad de México	Televisión	Concesión Comercial		XHTDMX-TDT	11.4	6.4	52MX	Multiprogramación	1, 2, 3	1, 2, 3, 5, 9, 10, 11, 12	Aztlaco, Atlangatepec, Bento Juárez, Capulápan, Emilio Zapata, Españita, Hueyotlipán, Lázaro Cárdenas, Muñoz de Domingo Arenas, Nahuacampa de Mariano Avelar, San Lucas Teopitlan, Sanctorum de Lázaro Cárdenas, Tlaxco, Tlaxco de la Solidaridad, Tlaxco, Xaltocan				
	Ciudad de México	Ciudad de México	Televisión	Concesión Comercial		XEMT-TDT	23	22.1	Canal 22.1	TDT	1, 3	1, 2, 5	Capulápan, Tlaxco				
	Ciudad de México	Ciudad de México	Televisión	Concesión Comercial	Televisión Mexigollana, S.A. de C.V.	XEMT-TDT	23.2	22.2	Canal 22.2	Multiprogramación	1, 3	1, 2, 5	Capulápan, Tlaxco				
	Ciudad de México	Ciudad de México	Televisión	Concesión Comercial		XEMT-TDT	23.3		Canal 22.3 MHz	Multiprogramación	1, 3	1, 2, 5	Capulápan, Tlaxco				
	Ciudad de México	Ciudad de México	Televisión	Concesión Comercial	Televisión del Valle de México, S.A.P.I. de C.V.	XHTVM-TDT	26	40.1	ADN 40	TDT	1, 3	1, 2, 5	Atlangatepec, Capulápan, Tlaxco				
	Ciudad de México	Ciudad de México	Televisión	Concesión Comercial		XHTVM-TDT	26.2	40.2	Arca Uno - 24 Horas	Multiprogramación	1, 3	1, 2, 5	Atlangatepec, Capulápan, Tlaxco				
	Ciudad de México	Ciudad de México	Televisión	Concesión Pública		XHHCU-TDT	45	45.1	Canal del Congreso	TDT	1, 3	1, 2, 5	Atlangatepec, Capulápan, Tlaxco				
	Ciudad de México	Ciudad de México	Televisión	Concesión Pública	Congreso General de los Estados Unidos Mexicanos	XHHCU-TDT	45.2		Canal del Congreso	Multiprogramación	1, 3	1, 2, 5	Atlangatepec, Capulápan, Tlaxco				

Catálogo de las emisoras de radio y televisión del estado de Tlaxcala

Nº	Estado / Domicilio de la estación	Relación / Localidad / Municipio	Medio	Régimen	Nombre del concesionario / propietario	Signa	Frecuencia / Canal	Frecuencia / Canal (MHz)	Nombre de la estación	Tipos de emisión	Cobertura digital actual	Cobertura digital local	Cobertura en otras entidades y municipios	Horario de emisión de 18 horas (hora de inicio)	Queda autorizada para transmitir en lugares o en alguna lengua
	Ciudad de México	Ciudad de México	Televisión	Concesión Pública		XHHCU-TDT	45.3		Canal del Congreso	Multiprogramación	1, 3	1, 2, 5	Atlangatepec, Capulápan, Tlaxco		
	Ciudad de México	Ciudad de México	Televisión	Concesión Comercial	Telefemex, S.A. de C.V.	XEN-TDT	32	2.1	Las Estrellas	TDT	1, 3	1, 2, 3, 5, 11	Atlangatepec, Capulápan, Nancamilpa de Mariano Avila, Tenehah, Tlaxco		
	Ciudad de México	Ciudad de México	Televisión	Concesión Comercial		XEN-TDT	32.2		Las Estrellas	Multiprogramación	1, 3	1, 2, 3, 5, 11	Atlangatepec, Capulápan, Nancamilpa de Mariano Avila, Tenehah, Tlaxco		
	Ciudad de México	Ciudad de México	Televisión	Concesión Comercial		XHTV-TDT	49	4.1	Fero TV	TDT	1, 3	1, 2, 3, 5, 11	Capulápan, Tenehah, Tlaxco		
	Ciudad de México	Ciudad de México	Televisión	Concesión Comercial	Telefemex, S.A. de C.V.	XHTV-TDT	49.2	4.2	CJ Grand Shopping	Multiprogramación	1, 3	1, 2, 3, 5, 11	Capulápan, Tenehah, Tlaxco		
	Ciudad de México	Ciudad de México	Televisión	Concesión Comercial		XHGC-TDT	31	5.1	Canal 5	TDT	1, 3	1, 2, 3, 5, 11	Atlangatepec, Capulápan, Tenehah, Tlaxco		
	Ciudad de México	Ciudad de México	Televisión	Concesión Comercial	Telefemex, S.A. de C.V.	XHGC-TDT	31.2		Canal 5	Multiprogramación	1, 3	1, 2, 3, 5, 11	Atlangatepec, Capulápan, Tenehah, Tlaxco		
	Ciudad de México	Ciudad de México	Televisión	Concesión Comercial		XED-TDT	22	9.1	SD	TDT	1, 3	1, 2, 3, 5, 11	Atlangatepec, Capulápan, Nancamilpa de Mariano Avila, Sanctorum de Lázaro Cárdenas, Tenehah, Tlaxco		
	Ciudad de México	Ciudad de México	Televisión	Concesión Comercial	Telefemex, S.A. de C.V.	XED-TDT	22.2		SD	Multiprogramación	1, 3	1, 2, 3, 5, 11	Atlangatepec, Capulápan, Nancamilpa de Mariano Avila, Sanctorum de Lázaro Cárdenas, Tenehah, Tlaxco		
	Ciudad de México	Ciudad de México	Televisión	Concesión Comercial		XHMF-TDT	24	7.1	Adreca 7	TDT	1, 3	1, 2, 3, 5	Atlangatepec, Capulápan, Tlaxco		
	Ciudad de México	Ciudad de México	Televisión	Concesión Comercial	Televisión Adreca, S.A. de C.V.	XHMF-TDT	24.2	7.2	A+	Multiprogramación	1, 3	1, 2, 3, 5	Atlangatepec, Capulápan, Tlaxco		
	Ciudad de México	Ciudad de México	Televisión	Concesión Comercial		XHEF-TDT	25	1.1	Adreca Uno	TDT	1, 3	1, 2, 3, 5	Atlangatepec, Capulápan, Tlaxco		
	Ciudad de México	Ciudad de México	Televisión	Concesión Comercial	Televisión Adreca, S.A. de C.V.	XHEF-TDT	25.2	1.2	Adreca Uno -1 Hora	Multiprogramación	1, 3	1, 2, 3, 5	Atlangatepec, Capulápan, Tlaxco		
	Ciudad de México	Ciudad de México	Televisión	Concesión Pública	Instituto Politécnico Nacional	XEPN-TDT	33	11.1	Canal Once	TDT	1, 3	1, 2, 5	Tlaxco		
	Ciudad de México	Ciudad de México	Televisión	Concesión Pública		XEPN-TDT	33.2	11.2	Once Niños	Multiprogramación	1, 3	1, 2, 5	Tlaxco		
	Ciudad de México	Ciudad de México	Televisión	Concesión Pública		XMSRR-TDT	30	14.1	Canal Catrose	TDT	1, 3	1, 2, 5	Tlaxco		
	Ciudad de México	Ciudad de México	Televisión	Concesión Pública		XMSRR-TDT	30.2	20.1	TV UNAM	Multiprogramación	1, 3	1, 2, 5	Tlaxco		
	Ciudad de México	Ciudad de México	Televisión	Concesión Pública	Sistema Público de Radiodifusión del Estado Mexicano	XMSRR-TDT	30.3		Canal del Congreso	Multiprogramación	1, 3	1, 2, 5	Tlaxco		
	Ciudad de México	Ciudad de México	Televisión	Concesión Pública		XMSRR-TDT	30.4	14.2	Ingento TV	Multiprogramación	1, 3	1, 2, 5	Tlaxco		

662

663

Catálogo de las emisoras de radio y televisión del estado de Tlaxcala

Emisoras que se ven y escuchan en la entidad															
N°	Estado / Domicilio	Propiedad / Sociedad / Ubicación	Medio	Régimen	Nombre del concesionario / permisionario	Signo	Frecuencia / Canal	Tipos de emisión	Cobertura digital local	Cobertura digital nacional	Cobertura digital local	Cobertura municipal	Cobertura en otras entidades (municipios)	Transmisión entre las 18 horas (hora señalada)	Cuánta autorización para transmitir en inglés o en alguna lengua
	Puebla	Atlixahuapan, Chignahuapan, Zafrales	Radio	Concesión Comercial	Mario Oscar Buita Valdez	XHPGZA-FM	89.3 MHz	FM	1		2, 3	Emiliano Zapata, Tenexahut, Tlaxaco			
	Puebla	Atlixco	Radio	Concesión Comercial	Radio X.H.V.P.F.M. S.A. de C.V.	XHVP-FM	101.3 MHz	FM	1, 2, 3		2, 3, 5, 6, 7, 9, 12, 13, 14, 15	Acuamala de Miguel Hidalgo, Marafidán, Ixcotelco de Mariano Matamoros, Mazatecochco de José María Morelos, Nativitas, Pineda, Puajutla de Xicotencatl, San Damián Tepehco, San Francisco Tepehco, San Jerónimo Zouatlán, San Juan Tepehuacán, San Mateo Atlix, San Mateo Chignahuapan, San Mateo Chign			

666

Catálogo de las emisoras de radio y televisión del estado de Tlaxcala

Emisoras que se ven y escuchan en la entidad											
Nº	Estado / Domicilio de la estación	Indicador / Localidad / Municipio	Medio	Régimen	Nombre del concesionario / propietario	Signa	Frecuencia / Canal	Coverage / Área de cobertura	Nombre de la estación	Cobertura digital	Cobertura de señal local
	Puebla	Puebla	Radio	Concesión Comercial	Corporación Radiodifusora de Puebla, S.A.	XHORO-FM	94.9 MHz	1, 2, 3	Radio Oro 94.9	1, 2, 3	1, 2, 3, 4, 5, 6, 7, 8, 9, 10, 11, 12, 13, 14, 15
	Puebla	Puebla	Radio	Concesión Comercial	Radio Cultural, S.A. de C.V.	XHROA-FM	98.7 MHz	1, 2, 3	El Sol 98.7	1, 2, 3	1, 2, 3, 4, 5, 6, 7, 8, 9, 10, 12, 13, 14, 15
	Puebla	Puebla	Radio	Concesión Social	Fundación Cultural para la Solidaridad Mexicana A.C.	XHROP-FM	100.7 MHz	1, 2, 3	Radio María	1, 2, 3	1, 2, 3, 4, 5, 6, 7, 8, 9, 12, 13, 14, 15
	Puebla	Puebla	Radio	Concesión Comercial	XHRC-FM, S.A. de C.V.	XHRC-FM	91.7 MHz	1, 2, 3	Mex 91.7	1, 2, 3	1, 2, 3, 4, 5, 6, 7, 8, 9, 10, 12, 13, 14, 15

668

Catálogo de las emisoras de radio y televisión del estado de Tlaxcala

Emisoras que se ven y escuchan en la entidad											
Nº	Estado / Domicilio de la emisora	Indicador / Localidad / Municipio	Medio	Régimen	Nombre del concesionario / propietario	Signa	Frecuencia / Canal	Presencia / Canal digital	Número de la emisora	Tipos de emisora	Cobertura digital actual
	Puebla	Puebla	Radio	Concesión Comercial	Uniradigital Puebla, S.A. de C.V.	XI2M-FM	92.9 MHz		Ultra 92.9	FM	1, 2, 3 1, 2, 3, 4, 5, 6, 7, 8, 9, 10, 11, 12, 13, 14, 15
	Puebla	San Buenaventura Tlaxiaco	Radio	Concesión Comercial	Radio Pollana, S.A. de C.V.	XEHT-AM	1350 kHz		Radio Felicidad	AM	3, 4, 5, 6, 7, 8, 9, 10, 12, 13, 14, 15
	Puebla	San Buenaventura Tlaxiaco	Radio	Concesión Comercial	Radio XEZAR, S.A. de C.V.	XEZAR-AM	920 MHz		Estado Digital 920 de AM	AM	1, 2, 3 3, 4, 5, 6, 7, 8, 9, 10, 11, 12, 13, 14, 15
	Puebla	San Buenaventura Tlaxiaco	Radio	Concesión Social indígena	Comunidades Indígenas de San Buenaventura Tlaxiaco y Santa Ana Tlaxiaco	XHSBE-FM	107.1 MHz		Chedilan Radio Comunitaria Vozes Indígenas	FM	1, 5, 6, 12, 14, 15
	Puebla	San José Xicobingo	Radio	Concesión Comercial	X.E.P.O.P., S.A. de C.V.	XEOP-AM	1120 kHz		Radio Fórmula	AM	3, 4, 5, 6, 7, 8, 9, 10, 12, 13, 14, 15 1, 2, 3

670

Catálogo de las emisoras de radio y televisión del estado de Tlaxcala

Emisoras que se ven y escuchan en la entidad										
Nº	Estado / Domicilio de la emisora	Población / Localidad / Municipio	Medio	Régimen	Nombre del concesionario / propietario	Signa	Frecuencia / Canal	Programa / Canal	Nombre de la emisora	Tipos de emisora
	Puebla	Puebla y Área Metropolitana	Televisión	Concesión Comercial	Televisa Televisión México, S.A. DE C.V.	XHTMP-TDT	32	6.1	SD	1, 2, 3
	Puebla	Puebla y Área Metropolitana	Televisión	Concesión Comercial		XMTFPU-TDT	15	6.1	Multimedios	1, 2, 3
	Puebla	Puebla y Área Metropolitana	Televisión	Concesión Comercial	Multimedios Televisión, S.A. DE C.V.	XMTFPU-TDT	15.2	6.2	México TV	1, 2, 3

672

Población / Localidad /	Nombre del congresario /	Frecuencia /	Nombre de la	Cobertura distal	Transmite menos de	Cuenta autorización para
...	Cobertura en otras entidades

674

[illegible]

677

679

[illegible]

[illegible]

682

[illegible]

685

686

688

689

[illegible]

691

692

[illegible]

694

695

696

Catálogo de las emisoras de radio y televisión del estado de Veracruz

[illegible]

700

[illegible]

[illegible]

[illegible]

709

[illegible]

713

[illegible]

134

Catálogo de las emisoras de radio y televisión del estado de Veracruz

N°	Estado / Domicilio / Ubicación	Población / Localidad / Ubicación	Medio	Régimen	Número del concesionario / permisionario	Símbolo	Frecuencia / Canal	Incidencia / Canal Virtual	Número de la estación	Tipo de emisora	Cobertura distrital / local	Cobertura distrital / local	Cobertura municipal	Cobertura en otros entes y municipios	Transmisión por satélite / Frecuencia / potencia (potencia máxima)	Cuenta pública de usuarios / número de usuarios / número de usuarios
139	Venezuela	Perote	Televisión	Concesión Comercial		XHCFE-TDT	33	7.1	Añexo 7	TDI	1, 2, 3, 4, 6, 7, 8, 9, 10, 11, 12, 13, 14, 15, 16, 17, 18, 19, 20, 21, 22, 23, 24, 25, 26, 27, 28, 29, 30, 31, 32, 33, 34, 35, 36, 37, 38, 39, 40, 41, 42, 43, 44, 45, 46, 47, 48, 49, 50, 51, 52, 53, 54, 55, 56, 57, 58, 59, 60, 61, 62, 63, 64, 65, 66, 67, 68, 69, 70, 71, 72, 73, 74, 75, 76, 77, 78, 79, 80, 81, 82, 83, 84, 85, 86, 87, 88, 89, 90, 91, 92, 93, 94, 95, 96, 97, 98, 99, 100, 101, 102, 103, 104, 105, 106, 107, 108, 109, 110, 111, 112, 113, 114, 115, 116, 117, 118, 119, 120, 121, 122, 123, 124, 125, 126, 127, 128, 129, 130, 131, 132, 133, 134, 135, 136, 137, 138, 139, 140, 141, 142, 143, 144, 145, 146, 147, 148, 149, 150, 151, 152, 153, 154, 155, 156, 157, 158, 159, 160, 161, 162, 163, 164, 165, 166, 167, 168, 169, 170, 171, 172, 173, 174, 175, 176, 177, 178, 179, 180, 181, 182, 183, 184, 185, 186, 187, 188, 189, 190, 191, 192, 193, 194, 195, 196, 197, 198, 199, 200, 201, 202, 203, 204, 205, 206, 207, 208, 209, 210, 211, 212, 213, 214, 215, 216, 217, 218, 219, 220, 221, 222, 223, 224, 225, 226, 227, 228, 229, 230, 231, 232, 233, 234, 235, 236, 237, 238, 239, 240, 241, 242, 243, 244, 245, 246, 247, 248, 249, 250, 251, 252, 253, 254, 255, 256, 257, 258, 259, 260, 261, 262, 263, 264, 265, 266, 267, 268, 269, 270, 271, 272, 273, 274, 275, 276, 277, 278, 279, 280, 281, 282, 283, 284, 285, 286, 287, 288, 289, 290, 291, 292, 293, 294, 295, 296, 297, 298, 299, 300, 301, 302, 303, 304, 305, 306, 307, 308, 309, 310, 311, 312, 313, 314, 315, 316, 317, 318, 319, 320, 321, 322, 323, 324, 325, 326, 327, 328, 329, 330, 331, 332, 333, 334, 335, 336, 337, 338, 339, 340, 341, 342, 343, 344, 345, 346, 347, 348, 349, 350, 351, 352, 353, 354, 355, 356, 357, 358, 359, 360, 361, 362, 363, 364, 365, 366, 367, 368, 369, 370, 371, 372, 373, 374, 375, 376, 377, 378, 379, 380, 381, 382, 383, 384, 385, 386, 387, 388, 389, 390, 391, 392, 393, 394, 395, 396, 397, 398, 399, 400, 401, 402, 403, 404, 405, 406, 407, 408, 409, 410, 411, 412, 413, 414, 415, 416, 417, 418, 419, 420, 421, 422, 423, 424, 425, 426, 427, 428, 429, 430, 431, 432, 433, 434, 435, 436, 437, 438, 439, 440, 441, 442, 443, 444, 445, 446, 447, 448, 449, 450, 451, 452, 453, 454, 455, 456, 457, 458, 459, 460, 461, 462, 463, 464, 465, 466, 467, 468, 469, 470, 471, 472, 473, 474, 475, 476, 477, 478, 479, 480, 481, 482, 483, 484, 485, 486, 487, 488, 489, 490, 491, 492, 493, 494, 495, 496, 497, 498, 499, 500, 501, 502, 503, 504, 505, 506, 507, 508, 509, 510, 511, 512, 513, 514, 515, 516, 517, 518, 519, 520, 521, 522, 523, 524, 525, 526, 527, 528, 529, 530, 531, 532, 533, 534, 535, 536, 537, 538, 539, 540, 541, 542, 543, 544, 545, 546, 547, 548, 549, 550, 551, 552, 553, 554, 555, 556, 557, 558, 559, 560, 561, 562, 563, 564, 565, 566, 567, 568, 569, 570, 571, 572, 573, 574, 575, 576, 577, 578, 579, 580, 581, 582, 583, 584, 585, 586, 587, 588, 589, 590, 591, 592, 593, 594, 595, 596, 597, 598, 599, 600, 601, 602, 603, 604, 605, 606, 607, 608, 609, 610, 611, 612, 613, 614, 615, 616, 617, 618, 619, 620, 621, 622, 623, 624, 625, 626, 627, 628, 629, 630, 631, 632, 633, 634, 635, 636, 637, 638, 639, 640, 641, 642, 643, 644, 645, 646, 647, 648, 649, 650, 651, 652, 653, 654, 655, 656, 657, 658, 659, 660, 661, 662, 663, 664, 665, 666, 667, 668, 669, 670, 671, 672, 673, 674, 675, 676, 677, 678, 679, 680, 681, 682, 683, 684, 685, 686, 687, 688, 689, 690, 691, 692, 693, 694, 695, 696, 697, 698, 699, 700, 701, 702, 703, 704, 705, 706, 707, 708, 709, 710, 711, 712, 713, 714, 715, 716, 717, 718, 719, 720, 721, 722, 723, 724, 725, 726, 727, 728, 729, 730, 731, 732, 733, 734, 735, 736, 737, 738, 739, 740, 741, 742, 743, 744, 745, 746, 747, 748, 749, 750, 751, 752, 753, 754, 755, 756, 757, 758, 759, 760, 761, 762, 763, 764, 765, 766, 767, 768, 769, 770, 771, 772, 773, 774, 775, 776, 777, 778, 779, 780, 781, 782, 78					

[illegible]

723

724

725

[illegible]

N°	Población / Localidad / Ubicación	Medio	Régimen	Nombre del concesionario / permisionario	Sígnos	Frecuencia / Canal	Frecuencia / Canal Visual	Número de la estación	Tipo de emisora	Cobertura distrital local	Cobertura municipal	Cobertura en otras entidades y municipios	Horario de transmisión (en horas, días y fecha al día)
	Oaxaca	Televisión	Concesión Comercial	Televisa Adcos, S.A. de C.V.	XHPBO-DT	30	7.1	Audios 7	TDOT Ranaromas	24, 25, 26, 27, 28	Atoyacán, Chalmusco, Cordobaquique, Hidalgoñán, Huayacán del Campo, Jalisco, Jaelis Camacho, Juan Rodríguez Clara, Mexiquilpan, Olla, Obregon, Palojapan, San Andrés Tuxtla, San Felipe Tepatlán, Santa Cruz Xoxocotlán, Sayula de Alemán, Soconusco, Soquegan, Tehuacanquén de Juárez, Tepeoluquin, Uruapaná		Lunes a Domingo 08:00 a 19:00 hrs. 13 hora
	Oaxaca	Televisión	Concesión Comercial	Sistema Público de Radiodifusión del Estado de Oaxaca	XHFBRF-DT	13		S/D	TDOT	24, 25, 26, 27, 28	Hidalgoñán, Huayacán de Cuervo, Jalisco, Jesús Carranza, San Andrés Tuxtla, San Juan Evangelista, Sayula de Alemán, Uniónajón, Uniónapopan y Unión Juárez, Uruapaná		
	Puebla	Radio	Concesión Comercial	Mirco Oscar Beteta Valero	XHPCZA-FM	88.3 MHz.		S/D	FM	3-5	Tehuacán		
	Puebla	Radio	Concesión Comercial	Uniónajón Pueblo, S.A. DE CV.	XHUPJP-FM	97.7 MHz.		S/D	FM	5-6	Papantla		
	Puebla	Radio	Concesión Comercial	Radio Impacto, S.A.	XHOOL-FM	99.7 MHz.		Radio Impacto	FM	6-7, 8, 9, 10, 11, 12	Albargón-Aztlán, Gutiérrez Zimera, Jalisco; las Vigas de Ramírez, Martínez de la Torre, Mianzan, Quipiliat, Puerto San Rafael, Talahua, Tecolutlan, Veracruzán, Yagachico, Yucatana, Zacatecas, Zempoala		
	Puebla	Radio	Concesión Pública	Comisión Nacional para el Desarrollo de los Pueblos Indígenas	XHECTZ-AM	1350 kHz.		La Voz de la Sierra Norte	AM	6-6, 7, 9	Albargón, Aztlán, Chumillán, Coahuilán, Coatzacoalcó, Coxquihui, Coyutlá, Espinal, Flenome Mata, Jalisco; Martínez de la Torre, Mesquite, Papantla, Tehuacan, Zococho de Hidalgo		
	Puebla	Radio	Concesión Comercial	Radio Nueva Generación, S.A.	XHBENG-FM	97.5 MHz.		La Unica 97.5 de Huechihuango	FM	5-6	Mecatlan		
	Puebla	Radio	Concesión Comercial	AM de Tehuacán, S.A. de C.V.	XETEL-AM XHETE-FM	1440 kHZ. 100.3 MHz.		Eta	Migrado AM/FM	15, 18	Acutzingo, Apaña, Atzacanga, Ahualulco, Cacahuato, Camino 2, Mendoza, Los Reyes, Matrara, Monte de Almarino, Nogales, Piedad Delgado, Sociedad Anónima Tehuapango, Tepicán, Tehuacan, Tlapallilla, Xoxocotla, Zaragoza		
	Puebla	Radio	Concesión Comercial	Radio Tehuacan, S.A. de C.V.	XHOY-FM	100.7 MHz.		La mejor	FM	15, 18	Acutzingo, Tehuapango, Xoxocotla		
	Puebla	Radio	Concesión Comercial	XETOP-AM, S.A. de C.V.	XHTOFP-FM	90.7 MHz.		40 estaciones con toda la señal	FM	15, 18	Acutizingo, Mariano Escobedo, Tehuapango, Xoxocotla		
	Puebla	Radio	Concesión General	Digital 99.9 Radioromeros, S.A. de C.V.	XNTE-FM	99.9 MHz.		Banco Luz FM mixada con Aragón	FM	15, 18	Acutizingo		
	Puebla	Radio	Concesión Comercial	Radio Oriental, S.A. de C.V	XHTLUF-FM	99.1 MHz.		La que te gusta La Poderosa	FM	15, 18	Acutizingo, Tehuapango, Xoxocotla		
	Puebla	Radio	Concesión Comercial	XEWJ Radio Popstar, S.A. de C.V.	XNWU-FM	102.9 MHz.		Era	FM	15, 18	Acutizingo, Tehuapango, Xoxocotla		
	Puebla	Radio	Concesión Comercial	Radio Tezuatlán, S.A. de C.V.	XHPELF-M	95.1 MHz.		XHF Radio Tezuatlán	FM	3, 5, 6, 7, 8, 9, 10, 11, 12	Albargón, Aztlán, Cazones de Herrera, Coahuilán, Gutiérrez Zimera, Jalisco; Martínez de la Torre, Mesquite, Mecatlan, San Rafael, Tecnolita, Tehuacán, Tlapanapa, Uniónajón, Uniónapopan, Unión Juárez, Uruapaná, Villa Adriana, Xico		

N°	Estado / Dependencia	Población / Localidad / Ubicación	Medio	Régimen	Nombre del concesionario / propietario	Signa	Frecuencia / Canal	Presencia / Gran Ciudad	Número de la estación	Tipo de emisión	Cobertura diferencial Actual	Cobertura diferencial total	Cobertura municipal	Cierre en días feriados y municipales	Cuenta automática por transmitir en horas e intervalos según programa
	Puebla	Xicotépec de Juárez	Radio	Concesión Comercial	Radioficción de Xicotepec S.A. de C.V.	XEUPAM AM/FM XHYPFM	970 MHz. 82.7 MHz.		Radio Xicotepec	Migrado AM-FM	2, 3, 5, 6, 7, 8, 9 2, 3, 4, 5, 6, 7, 8, 9, 12		Alamo Temapache, Atlixcoatlán, Benito Juárez, Castillo de Teayo, Cacónes de Herrera, Cerro Azul, Chirama, Chiloneque, Chicorepec, Chuarrutlán, Coahuililla, Cuquihui, Coyula, Espinal, Filomeno Mata, Gutiérrez Zamora, Huayacocotla, Ixmiquilpan, Iturbide, La Grana, San Vicente, Santa Fe, Santiago Soledad, Tancitará, Tenexaco, Tepetitlan, Tetelchichil, Texcaltepec, Tlaxiuhacán, Tulancingo, Tuxtepec, Yajalon, Zinacantan, Zoquiápeten, Zona Río de Hidalgo	Lunes a Domingo 08:00 a 22:59 hrs 17 horas	
	Puebla	Huachuclingo	Radio	Concesión Pública	Gobierno del Estado de Puebla	XHNGO-FM	98.9 MHz.		Pública Comunicaciones	Retransmite	5, 6		Cuatzitlán, Espinal, Gutiérrez Zamora, Papatita		
	Puebla	Libres y Ocotépec	Radio	Concesión Pública	Gobierno del Estado de Puebla	XHLB-FM	98.9 MHz.		Pública Comunicaciones	Retransmite	7, 8, 9, 15, 18 8, 9, 12, 18, 21, 22		Atlixcoatlán, Ayacuhteco, la Peña, las Vigas de Ramírez, Perote, Villa Aldama, Xico		
	Puebla	Tetlatlán	Radio	Concesión Pública	Gobierno del Estado de Puebla	XHITEZ-FM	99.9 MHz.		Pública Comunicaciones	Retransmite	1, 2, 3, 5, 6, 7, 8, 9, 10, 11, 12, 13, 14, 15, 16, 17, 18, 19, 20, 21, 22, 23, 24, 25, 26, 27, 28, 29, 30, 31, 32, 33, 34, 35, 36, 37, 38, 39, 40, 41, 42, 43, 44, 45, 46, 47, 48, 49, 50, 51, 52, 53, 54, 55, 56, 57, 58, 59, 60, 61, 62, 63, 64, 65, 66, 67, 68, 69, 70, 71, 72, 73, 74, 75, 76, 77, 78, 79, 80, 81, 82, 83, 84, 85, 86, 87, 88, 89, 90, 91, 92, 93, 94, 95, 96, 97, 98, 99, 100, 101, 102, 103, 104, 105, 106, 107, 108, 109, 110, 111, 112, 113, 114, 115, 116, 117, 118, 119, 120, 121, 122, 123, 124, 125, 126, 127, 128, 129, 130, 131, 132, 133, 134, 135, 136, 137, 138, 139, 140, 141, 142, 143, 144, 145, 146, 147, 148, 149, 150, 151, 152, 153, 154, 155, 156, 157, 158, 159, 160, 161, 162, 163, 164, 165, 166, 167, 168, 169, 170, 171, 172, 173, 174, 175, 176, 177, 178, 179, 180, 181, 182, 183, 184, 185, 186, 187, 188, 189, 190, 191, 192, 193, 194, 195, 196, 197, 198, 199, 200, 201, 202, 203, 204, 205, 206, 207, 208, 209, 210, 211, 212, 213, 214, 215, 216, 217, 218, 219, 220, 221, 222, 223, 224, 225, 226, 227, 228, 229, 230, 231, 232, 233, 234, 235, 236, 237, 238, 239, 240, 241, 242, 243, 244, 245, 246, 247, 248, 249, 250, 251, 252, 253, 254, 255, 256, 257, 258, 259, 260, 261, 262, 263, 264, 265, 266, 267, 268, 269, 270, 271, 272, 273, 274, 275, 276, 277, 278, 279, 280, 281, 282, 283, 284, 285, 286, 287, 288, 289, 290, 291, 292, 293, 294, 295, 296, 297, 298, 299, 300, 301, 302, 303, 304, 305, 306, 307, 308, 309, 310, 311, 312, 313, 314, 315, 316, 317, 318, 319, 320, 321, 322, 323, 324, 325, 326, 327, 328, 329, 330, 331, 332, 333, 334, 335, 336, 337, 338, 339, 340, 341, 342, 343, 344, 345, 346, 347, 348, 349, 350, 351, 352, 353, 354, 355, 356, 357, 358, 359, 360, 361, 362, 363, 364, 365, 366, 367, 368, 369, 370, 371, 372, 373, 374, 375, 376, 377, 378, 379, 380, 381, 382, 383, 384, 385, 386, 387, 388, 389, 390, 391, 392, 393, 394, 395, 396, 397, 398, 399, 400, 401, 402, 403, 404, 405, 406, 407, 408, 409, 410, 411, 412, 413, 414, 415, 416, 417, 418, 419, 420, 421, 422, 423, 424, 425, 426, 427, 428, 429, 430, 431, 432, 433, 434, 435, 436, 437, 438, 439, 440, 441, 442, 443, 444, 445, 446, 447, 448, 449, 450, 451, 452, 453, 454, 455, 456, 457, 458, 459, 460, 461, 462, 463, 464, 465, 466, 467, 468, 469, 470, 471, 472, 473, 474, 475, 476, 477, 478, 479, 480, 481, 482, 483, 484, 485, 486, 487, 488, 489, 490, 491, 492, 493, 494, 495, 496, 497, 498, 499, 500, 501, 502, 503, 504, 505, 506, 507, 508, 509, 510, 511, 512, 513, 514, 515, 516, 517, 518, 519, 520, 521, 522, 523, 524, 525, 526, 527, 528, 529, 530, 531, 532, 533, 534, 535, 536, 537, 538, 539, 540, 541, 542, 543, 544, 545, 546, 547, 548, 549, 550, 551, 552, 553, 554, 555, 556, 557, 558, 559, 560, 561, 562, 563, 564, 565, 566, 567, 568, 569, 570, 571, 572, 573, 574, 575, 576, 577, 578, 579, 580, 581, 582, 583, 584, 585, 586, 587, 588, 589, 590, 591, 592, 593, 594, 595, 596, 597, 598, 599, 600, 601, 602, 603, 604, 605, 606, 607, 608, 609, 610, 611, 612, 613, 614, 615, 616, 617, 618, 619, 620, 621, 622, 623, 624, 625, 626, 627, 628, 629, 630, 631, 632, 633, 634, 635, 636, 637, 638, 639, 640, 641, 642, 643, 644, 645, 646, 647, 648, 649, 650, 651, 652, 653, 654, 655, 656, 657, 658, 659, 660, 661, 662, 663, 664, 665, 666, 667, 668, 669, 670, 671, 672, 673, 674, 675, 676, 677, 678, 679, 680, 681, 682, 683, 684, 685, 686, 687, 688, 689, 690, 691, 692, 693, 694, 695, 696, 697, 698, 699, 700, 701, 702, 703, 704, 705, 706, 707, 708, 709, 710, 711, 712, 713, 714, 715, 716, 717, 718, 719, 720, 721, 722, 723, 724, 725, 726, 727, 728, 729, 730, 731, 732, 733, 734, 735, 736, 737, 738, 739, 740, 741, 742, 743, 744, 745, 746, 747, 748, 749, 750, 751, 752, 753, 754, 755, 756, 757, 758, 759, 760, 761, 762, 763, 764, 765, 766, 767, 768, 769, 770, 771, 772, 773, 774, 775, 776, 777, 778, 779, 780, 781, 782, 783, 784, 785, 786, 787, 788, 789, 790, 791, 792, 793, 794, 795, 796, 797, 798, 799, 800, 801, 802, 803, 804, 805, 806, 807, 808, 809, 810, 811, 812, 813, 814, 815, 816, 817, 818, 819, 820, 821, 822, 823, 824, 825, 826, 827, 828, 829, 830, 831, 832, 833, 834, 835, 836, 837, 838, 839, 840, 841, 842, 843, 844, 845, 846, 847, 848, 849, 850, 851, 852, 853, 854, 855, 856, 857, 858, 859, 860, 861, 862, 863, 864, 865, 866, 867, 868, 869, 870, 871, 872, 873, 874, 875, 876, 877, 878, 879, 880, 881, 882, 883, 884, 885, 886, 887, 888, 889, 890, 891, 892, 893, 894, 895, 896, 897, 898, 899, 900, 901, 902, 903, 904, 905, 906, 907, 908, 909, 910, 911, 912, 913, 914, 915, 916, 917, 918, 919, 920, 921, 922, 923, 924, 925, 926, 927, 928, 929, 930, 931, 932, 933, 934, 935, 936, 937, 938, 939, 940, 941, 942, 943, 944, 945, 946, 947, 948, 949, 950, 951, 952, 953, 954, 955, 956, 957, 958, 959, 960, 961, 962, 963, 964, 965, 966, 967, 968, 969, 970, 971, 972, 973, 974, 975, 976, 977, 978, 979, 980, 981, 982, 983, 984, 985, 986, 987, 988, 989, 990, 991, 992, 993, 994, 995, 996, 997, 998, 999, 1000				
	Puebla	Zacatlán	Radio	Concesión Pública	Gobierno del Estado de Puebla	XHZTFM	105.3 MHz.		Pública Comunicaciones	Retransmite	1, 2, 3, 5, 6	1, 2, 3, 4, 6	Alamo Temapache, Castillo de Teayo, Cerro Azul, Chiloneque, Chuarrutlán, Tepetitlán, Tlaxiuhacán, Tulancingo, Tuxtepec, Yajalon		
	Puebla	Puebla	Televisión	Concesión Comercial	Nadivertidos de México Norte, S.A. de C.V.	XHAZ2-TDT	47	9.1	Televisión Local	TDT	7, 8, 15, 18 9, 12, 18, 21, 22	9, 12, 18, 21, 22	Acazulzingo la Peña, Perote		
	Puebla	Puebla	Televisión	Televisión Comercial	Televisión S.A. de C.V.	XHTM-TDT	36	2.1	Las Estrellas	TDT	7, 9, 15, 18 9, 12, 18, 21, 22	9, 12, 18, 21, 22	Acazulzingo la Peña, Perote		
	Puebla	Zacatlán	Televisión	Concesión Comercial	Televisión S.A. de C.V.	XHZAA-TDT	20	2.1	Las Estrellas	TDT	1, 2, 3, 5, 6, 7 2, 3, 4, 5, 6, 7	2, 3, 4, 5, 6, 7	Alamo Temapache, Cacónes de Herrera, Cerro Azul, Cuatzitlán, Espinal, Filomeno Mata, Gutiérrez Zamora, Martínez de la Torre, Mocattán, Papatita, Pozo Rico de Hidalgo, San Rafael, Tepetitlán, Tepetitlán, Tlaxiuhacán, Tulancingo, Tuxtepec, Yajalon		
	Puebla	Zacatlán	Televisión	Concesión Comercial	Televisión S.A. de C.V.	XHAZAP-TDT	20.2	5.1	Canal 5	Multiprogramación	1, 2, 3, 5, 6, 7 2, 3, 4, 5, 6, 7	2, 3, 4, 5, 6, 7	Alamo Temapache, Cacónes de Herrera, Cerro Azul, Cuatzitlán, Espinal, Filomeno Mata, Gutiérrez Zamora, Martínez de la Torre, Mocattán, Papatita, Pozo Rico de Hidalgo, San Rafael, Tepetitlán, Tepetitlán, Tlaxiuhacán, Tulancingo, Tuxtepec, Yajalon		
	Puebla	Puebla	Televisión	Televisión Comercial	Televisión S.A. de C.V.	XEC-TDT	42	5.1	Canal 5	TDT	7, 9, 15, 18 9, 12, 18, 21, 22	9, 12, 18, 21, 22	Acazulzingo la Peña, Perote		
	Puebla	Puebla	Televisión	Concesión Comercial	Concesión Comercial	XHTBM-TDT	27	7.1	Adco 7	TDT	9, 15, 18 9, 12, 18, 21, 22	9, 12, 18, 21, 22	Acazulzingo la Peña, Perote		
	Puebla	Puebla	Televisión	Televisión Comercial	Televisión Adco, S.A. de C.V.	XHTBM-TDT	27.2	7.2	A+	Multiprogramación	9, 15, 18 9, 12, 18, 21, 22	9, 12, 18, 21, 22	Acazulzingo la Peña, Perote		
	Puebla	Puebla	Televisión	Concesión Comercial	Televisión Adco, S.A. de C.V.	XHPUR-TDT	24	1.1	Adco Uno	TDT	9, 15, 18 9, 12, 18, 21, 22	9, 12, 18, 21, 22	Acazulzingo la Peña, Perote		
	Puebla	Puebla	Televisión	Concesión Comercial	Televisión Adco, S.A. de C.V.	XHPUR-TDT	24.2	1.2	ADN 40	Multiprogramación	9, 15, 18 9, 12, 18, 21, 22	9, 12, 18, 21, 22	Acazulzingo la Peña, Perote		

N°	Estado / Dependencia	Población / Localidad / Ubicación	Medio	Régimen	Nombre del concesionario / patrocinador	Sígnal	Frecuencia / Canal	Presidencia / Calidad técnica	Número de la estación	Tipo de emisión	Cobertura distrital actual	Cobertura distrital local	Cobertura municipal	Cobertura en otras entidades y municipios	Transmisión mensual por 15 horas (fuente gratuita)	Cuenta automática para transferir en lugares o en algún negocio
	Puebla	Tehuacán	Televisión	Concesión Pública	Sistema Público de Radiodifusión del Estado Mexicano	XHBPB-TDT	13		SHR	TDT	16, 21, 22	Tehuapango				
	San Luis Potosí	Ciudad Valles	Radio	Concesión Comercial	Rafael Castro Torres	XHCVF-FM	98.1 MHz		La Gran Compañía	FM	1, 2, 3	Tempoal				
	San Luis Potosí	Tancitarán de Arriba	Radio	Concesión Pública	Comisión Nacional para el Desarrollo de los Pueblos Indígenas	XEANT-AM	770 MHz		La Voz de las Huastecas	AM	1, 2		Chahua, Chiconamel, El Higo, Panuco, Patón Sánchez, Teniloyuca, Tempoal		Lunes a Domingo 08:00 a 18:59 hrs 13 horas	Si
	San Luis Potosí	Ciudad Valles	Televisión	Concesión Comercial	TV Otro, S.A. de C.V.	XHVSL-TDT	36	8.1	Local	TDT	1, 2, 3		Chiconamel, El Higo, Tatalina, Teniloyuca, Tempoal			
	San Luis Potosí	Ciudad Valles	Televisión	Concesión Comercial	Radiodifusora de México Norte, S.A. de C.V.	XHCDF-TDT	30	2.1	Las Estrellas	TDT Retransmite	1, 2		Panuco			
	San Luis Potosí	Ciudad Valles	Televisión	Concesión Comercial	Telemex, S.A. de C.V.	XHVST-TDT	32	5.1	Canal 5	TDT Retransmite	1, 2	1, 2	Panuco			
	San Luis Potosí	Ciudad Valles	Televisión	Concesión Comercial	Televisión Azteca, S.A. de C.V.	XHKCD-TDT	27	7.1	Aztrex 7	TDT	1, 2, 3	1, 2	El Higo, Oaxilaama, Panuco, Pueblo Viejo, Tatalina, Teniloyuca, Tempoal			
	San Luis Potosí	Ciudad Valles	Televisión	Concesión Comercial	Televisión Azteca, S.A. de C.V.	XHKCD-TDT	27.2	1.1	Azteca 13	Multiprogramación	1, 2, 3	1, 2	El Higo, Oaxilaama, Panuco, Pueblo Viejo, Tatalina, Teniloyuca, Tempoal			
	Tlaxcala	Villahermosa	Radio	Concesión Comercial	Comunicaciones Gráficas, S.A. de C.V.	XHUAP-FM	90.9 MHz		Corazón 90.9	FM	14, 19, 20	26, 26, 28, 30	Las Choapas			
	Tlaxcala	Villahermosa	Radio	Concesión Comercial	Radio XEVILL, S.A. de C.V.	XRVLL-FM	103.3 MHz		La Comadre	FM	14	28, 30	Las Choapas			
	Tlaxcala	Villahermosa	Radio	Concesión Comercial	Jazz Radio, S.A. de C.V.	XKVTF-FM	104.1 MHz		La 1.a estación de Jazz	FM	14, 19, 20	26, 26, 28, 30	Las Choapas			
	Tlaxcala	Villa la Venta	Radio	Concesión Pública	Gobierno del Estado de Tlaxcala	XKVEF-FM	90.5 MHz		Despertando las esperanzas del Estado de Tlaxcala	FM	11, 14, 17, 19, 20	26, 26, 27, 28, 30	Agua Dulce, Chihuitlán, Coetzacoatlán, Coscoaque, Hueytlán de Ocampo, Ixcuatlan del Río, Peñagran, Soledad, Tepehuacapan de Juárez, Upanapa			
	Tlaxcala	La Venta	Televisión	Concesión Pública	Televisión Tlahuapana, S.A. de C.V.	XKVEF-TDT	34	46.1	Televisión Tlahuapana	TDT	11, 14, 17, 19, 20	26, 26, 27, 28, 30	Agua Dulce, Chihuitlán, Coetzacoatlán, Coscoaque, Hueytlán de Ocampo, Ixcuatlan del Río, Peñagran, Soledad, Tepehuacapan de Juárez, Upanapa			
	Tlaxcala	La Venta	Televisión	Concesión Comercial		XHUET-TDT	40	2.1	Las Estrellas	TDT Retransmite	11, 14, 19, 20	26, 26, 28, 30	Agua Dulce, Coetzacoatlán, las Choapas, Motozintla, Peñagran, Soledad, Tepehuacapan de Juárez, Upanapa			
	Tlaxcala	La Venta	Televisión	Concesión Comercial	Telemex, S.A. de C.V.	XHUET-TDT	40.2	5.1	Canal 5	Multiprogramación	11, 14, 19, 20	26, 26, 28, 30	Agua Dulce, Coetzacoatlán, las Choapas, Motozintla, Peñagran, Soledad, Tepehuacapan de Juárez, Upanapa			

730

Catálogo de las emisoras de radio y televisión del estado de Veracruz

N°	Estado / Dominio	Política / Localidad / Municipio	Medio	Régimen	Nombre del concesionario / Participantes	Signo	Frecuencia / Canal	Presencia / Bandas Frecuencia	Nombre de la estación	Tipo de emisora	Columna digital local	Columna municipal	Cobertura en otras entidades y municipios	Transmisión mensual 13 horas (punto de partida)	Cuenta autorizada para transmitir en inglés o en otros lenguas
	Tamaulipas	Tampico	Radio	Concesión Comercial	Radio Tempo, S.A. de C.V.	XHETO-FM	98.5 MHz	SD	Romérica	FM	1, 2, 3	1, 2, 4	Chicontepec, Chontla, Citlaltepec, Huayacocotla, Ocotlán, Panuco, Pueblo Viejo, Tampico Alto, Tancoco, Tatláhuaca, Temporal, Teocatltepec, Zozútlán		
	Tamaulipas	Tampico	Radio	Concesión Comercial	Flores, S.A. de C.V.	XHTVM-FM	107.1 MHz	SD	Radio Recuerdo	FM	1, 2, 3	1, 2, 4	Ocotlán, Panuco, Pueblo Viejo, Tampico Alto, Temporal, Teocatltepec, Zozútlán		
	Tamaulipas	Tampico	Radio	Concesión Comercial	México Radio, S.A. de C.V.	XHTDT-FM	89.3 MHz	La Poderosa	FM	FM	1, 2, 3	1, 2, 4	Chontla, Huayacocotla, Ixmiquilpan, Ocotlán, Panuco, Pueblo Viejo, Tampico Alto, Tatláhuaca, Temporal, Teocatltepec, Zozútlán		
	Tamaulipas	Tampico	Radio	Concesión Comercial	Escuela al Pasado, S.A. de C.V.	XETIMP-AM	780 kHz	SD	SD	AM	1	1, 3	Panuco, Pueblo Viejo, Tatláhuaca, Tampico Alto		
	Tamaulipas	Tampico	Radio	Concesión Social	María Morales Radioz	XAMRT-FM	102.5 MHz	SD	SD	FM	1, 2, 3	1, 2, 4	Huayacocotla, Ocotlán, Panuco, Pueblo Viejo, Tampico Alto		
	Tamaulipas	Cd. Victoria	Radio	Concesión Pública	Gobierno del Estado de Tamaulipas	XHVC-FM	107.9 MHz	SD	Radio Tamaulipas	FM	1	1	Panuco		
	Tamaulipas	Éstero	Radio	Concesión Pública	Gobierno del Estado de Tamaulipas	XEERO-AM	630 kHz	SD	Radio Tamaulipas	Retransmisor AM	1	1	Panuco, Pueblo Viejo		
	Tamaulipas	Tampico	Radio	Concesión Pública	Gobierno del Estado de Tamaulipas	XHTP-FM	99.9 MHz	SD	Radio Tamaulipas	Retransmisor	1, 2, 3	1, 2	Ocotlán, Panuco, Pueblo Viejo, Tampico Alto		
	Tamaulipas	Tampico	Televisión	Concesión General	Multimedia Televisión, S.A. de C.V.	XHTAO-TDT	47	12.1	Multimedia	TDT	1, 2, 3	1, 2, 4	Huayacocotla, Ocotlán, Panuco, Pueblo Viejo, Tampico Alto, Teocatltepec		
	Tamaulipas	Tampico	Televisión	Concesión Comercial		XHTAO-TDT	47.2	SD	México TV	Multiprogramación	1, 2, 3	1, 2, 4	Huayacocotla, Ocotlán, Panuco, Pueblo Viejo, Tampico Alto, Teocatltepec		
	Tamaulipas	Tampico	Televisión	Concesión Comercial		XHTAO-TDT	47.3	SD	Teletiro	Multiprogramación	1, 2, 3	1, 2, 4	Huayacocotla, Ocotlán, Panuco, Pueblo Viejo, Tampico Alto, Teocatltepec		
	Tamaulipas	Tampico	Televisión	Concesión Comercial	Radotelevisión de México Norte, S.A. de C.V.	XHTAO-TDT	47.4	SD	SD	Multiprogramación	1, 2, 3	1, 2, 4	Huayacocotla, Ocotlán, Panuco, Pueblo Viejo, Tampico Alto, Teocatltepec		
	Tamaulipas	Tampico	Televisión	Concesión General		XHTP2-TDT	39	24.1	Televisión de Golfo	TDT	1, 2, 3	1, 2, 3, 4	Chicontepec, Chontla, Citlaltepec, Huayacocotla, Ixmiquilpan, Ocotlán, Panuco, Pueblo Viejo, Tatláhuaca, Tampico Alto, Tancoco, Tatláhuaca, Temporal, Teocatltepec, Zozútlán, Zorzoconalán		
	Tamaulipas	Tampico	Televisión	Concesión Comercial		XHTP2-TDT	24.2		Foto TV	TDT	1, 2, 3	1, 2, 3, 4	Chicontepec, Chontla, Citlaltepec, Huayacocotla, Ixmiquilpan, Ocotlán, Panuco, Pueblo Viejo, Tatláhuaca, Tampico Alto, Tancoco, Tatláhuaca, Temporal, Teocatltepec, Zozútlán, Zorzoconalán		
	Tamaulipas	Tampico	Televisión	Concesión Comercial	Panuco y Flores, S. en N.C. de C.V.	XPFM-TDT	26	10.1	Canal 9	TDT	1, 2, 3	1, 2, 4	Citlaltepec, Huayacocotla, Ocotlán, Panuco, Pueblo Viejo, Tampico Alto, Tancoco, Tatláhuaca, Temporal, Teocatltepec, Zozútlán		
	Tamaulipas	Cd. Marte	Televisión	Concesión Comercial	Televisión, S.A. de C.V.	XHMBT-TDT	38	2.1	Las Estrellas	TDT	1		Panuco		

733

734

735

[illegible]

Catálogo de las emisoras de radio y televisión del estado de Yucatán

Emisoras que se ven y escuchan en la entidad											
Nº	Estado / Domicilio	Población / Localidad / Municipio	Medio	Regimen	Nombre del concesionario / permisionario	Signo	Frecuencia / Canal	Presidencia / Señal Digital	Nombre de la Estación	Tipo de emisora	Cobertura digital local
40	Yucatán	Yucapetán	Radio	Concesión Pública	Comisión Nacional para el Desarrollo de los Pueblos Indígenas	XHYAC-FM	98.5 MHz.		El Despertar del Nito Maya	FM	8
41	Yucatán	Merida	Televisión	Concesión Comercial	Televisión de Yucatán, S.A. de C.V.	XHYT-TDT	25	9.1	SBPSE TV	TDT	1, 2, 3, 4, 5, 6, 7, 8, 9, 12, 13, 14, 15
42	Yucatán	Merida	Televisión	Concesión Comercial	Sistema Tele Yucatán, S.A. de C.V.	XHST-TDT	28	4.1	Trece TV	TDT	1, 2, 3, 4, 5, 6, 7, 8, 9, 12, 13, 14, 15
43	Yucatán y Campeche	Merida, Tixá y Calixtlá	Televisión	Concesión Comercial	Televisión Televisión México, S.A. de C.V.	XHTMVC-TDT	24	SD	SD	TDT	1, 2, 3, 4, 5, 6, 7, 8, 9, 12, 13, 14, 15
44	Yucatán	Merida	Televisión	Concesión Comercial	Televisión Permisar, S.A. de C.V.	XHTP-TDT	39	2.1	Las Estrellas	TDT	1, 2, 3, 4, 5, 6, 7, 8, 9, 12, 13, 14, 15
45	Yucatán	Tizimin-Valladolid	Televisión	Concesión Comercial	Televisión Televisión México, S.A. de C.V.	XHTMVU-TDT	27	SD	SD	TDT	10, 11, 12, 14, 15

Tolavik, Knut, Anders, S. A. Holm, V.

739

Catálogo de las emisoras de radio y televisión del estado de Yucatán

Emisoras que se ven y escuchan en la entidad														
N°	Estado / Domicilio	Población / Localidad / Ubicación	Medio	Régimen	Nombre del concesionario / permisionario	Signa	Frecuencia / Canal	Presencia / Señal Virtual	Nombre de la estación	Tipo de emisora	Cobertura digital local	Cobertura en otras entidades y municipios	Transmisión en modo de 18 horas (señal propia)	Cuenta autorizada para transmitir en redes o en alguna ley local
	Yucatán	Mérida	Televisión	Concesión Pública		XHQFME-TDT	23.2	11.1	Canal Once	Multiprogramación	1, 2, 3, 4, 5, 6, 7, 8, 9, 12, 13, 14, 15	Sin cobertura en otras entidades		
52	Yucatán	Mérida	Televisión	Concesión Pública	Sistema Público de Radiodifusión del Estado Mexicano	XHQFME-TDT	23.3	22.1	Canal 22	Multiprogramación	1, 2, 3, 4, 5, 6, 7, 8, 9, 12, 13, 14, 15	Sin cobertura en otras entidades		
	Yucatán	Mérida	Televisión	Concesión Pública		XHQFME-TDT	23.4	14.2	Imagen TV	Multiprogramación	1, 2, 3, 4, 5, 6, 7, 8, 9, 12, 13, 14, 15	Sin cobertura en otras entidades		
	Yucatán	Mérida	Televisión	Concesión Pública		XHQFME-TDT	23.5	20.1	TV UNAM	Multiprogramación	1, 2, 3, 4, 5, 6, 7, 8, 9, 12, 13, 14, 15	Sin cobertura en otras entidades		
	Yucatán y Campeche	Mérida, Tuxtla y Calakmul	Televisión	Concesión Comercial		XHCTMD-TDT	22	3.1	Imagen TV	TDT	1, 2, 3, 4, 5, 6, 7, 8, 9, 12, 13, 14, 15	Sin cobertura en otras entidades		

Proyecto Tuxtla 1, C.A. de C.V.

741

7

743

744

745

746

Catálogo de las emisoras de radio y televisión del estado de Zacatecas

[illegible]

Catálogo de las emisoras de radio y televisión del estado de Zacatecas

Emisoras que se ven y escuchan en la entidad																
N°	Estado / Dependencia	Propiedad / Sociedad / Emisión	Medio	Régimen	Nombre del concesionario / promotor	Signo	Frecuencia / Canal	Frecuencia / Canal Virtual	Nombre de la estación	Tipo de emisora	Cobertura digital (frecuencia)	Cobertura digital local	Comunidad municipal	Cobertura en otras entidades y municipios	Tránsito mensual de 30 días (media diaria)	Cuenta automática para transmitir en inglés o en alguna lengua
	Aguascalientes	Aguascalientes	Radio	Concesión Social	Instituto Mexicano A.C.	XHMR-FM	103.7 MHz		Estéreo Mundial	FM	2, 4	9, 11, 13, 14	Apéculo, Nochistlán de Mejía			
	Aguascalientes	Aguascalientes	Radio	Concesión Comercial	Radio Libertad S.A. de C.V.	XHIPA-FM	91.3 MHz		La Mexicana	FM	2, 3, 4	1, 3, 4, 8, 9, 11, 13, 14, 15	Apéculo, Cuatrecilinos, Huamantla, Loreto, Luis Moya, Nochistlán de Mejía, Noria de Argüelles, Ojocaliente, Talleirango de Sánchez Roman, Villa García			
	Aguascalientes	Aguascalientes	Radio	Concesión Pública	Universidad Autónoma de Aguascalientes	XHUA-FM	94.5 MHz		Radio Universidad	FM	2, 4	8, 9, 11, 13, 15	Loreto, Luis Moya, Ojocaliente, Villa García			
	Aguascalientes	Aguascalientes	Radio	Concesión Comercial	Energía Digital F.M., S.A. de C.V.	XHINO-FM	101.7 MHz		Mega 101	FM	2, 3, 4	1, 3, 4, 8, 9, 11, 13, 14, 15	Apéculo, Cuatrecilinos, Guadalupe, Huamantla, Loreto, Luis Moya, Nochistlán de Mejía, Noria de Argüelles, Ojocaliente, Prieta, Talleirango de Sánchez Roman, Villa García, Villa Hidalgo		81	
	Aguascalientes	Aguascalientes	Radio	Concesión Comercial	Staxcel, S.A. de C.V.	XHIVA-FM	90.5 MHz		Una 90.5	FM	2, 4	8, 9, 11, 13, 15	Apéculo, Loreto, Luis Moya, Nochistlán de Mejía, Ojocaliente, Villa García			
	Aguascalientes	Aguascalientes	Radio	Concesión Comercial	Super FM, S.A. de C.V.	XHIZ-FM	106.3 MHz		105 Digital	FM	2, 3, 4	1, 2, 3, 4, 8, 9, 11, 13, 14, 15	Apéculo, Cuatrecilinos, Geaso Codina, Guadalupe, Huamantla, Loreto, Luis Moya, Nochistlán de Mejía, Noria de Argüelles, Ojocaliente, Prieta, Talleirango de Sánchez Roman, Veiguarde, Villa García, Villa González Ortega, Villa Hidalgo, Zozotlán			
	Aguascalientes	Aguascalientes	Radio	Concesión Comercial	Radio y Publicidad de Aguascalientes, S.A. de C.V.	XHYZ-AM XHYZ-FM	1130 MHz 107.7 MHz		La Poderosa	Combo	2, 3, 4	1, 3, 4, 8, 9, 11, 13, 14, 15	Apéculo, Cuatrecilinos, Huamantla, Loreto, Luis Moya, Nochistlán de Mejía, Noria de Argüelles, Ojocaliente, Prieta, Talleirango de Sánchez Roman, Villa García, Villa Hidalgo			
	Aguascalientes	Aguascalientes	Cablelo	Concesión Comercial	Arturo Emilio Zúñiga Barra, S.A. de C.V.	XHIPV-FM	99.7 MHz		107.3 Mega que Radio	FM	2	11, 13, 14	Apéculo, Huamantla, Jalpa, Nochistlán de Mejía, Talleirango de Sánchez Roman			
	Aguascalientes	Aguascalientes	Cablelo	Concesión Social	Comunicación Integral para la Familia, A.C.	XHICF-FM	107.3 MHz			FM	2	11, 13, 14	Apéculo, Huamantla, Jalpa, Talleirango de Sánchez Roman			
	Aguascalientes	El Surz II El Surz	Radio	Concesión Comercial	Josefina Reyes Salagán	XHEY-AM XHYD-FM	660 MHz 102.9 MHz		La Kaliente	Migración AM-FM	1, 2, 3, 4	1, 2, 3, 4, 8, 9, 11, 13, 14, 15	Apéculo, Arriba, Hidalgo, Calera, Cuatrecilinos, El Palmar de Jiquila Arroyo, Frutillas, Geaso Codina, General Enrique Estrada, General Pío Nolasco, Guadalupe, Huamantla, Jalpa, Jerez, Juriquilla, Loreto, Luis Moya, Mezquital de Oro, Monarcas, Monja de Oro, Noria de Argüelles, Ojocaliente, Prieta, Talleirango de Sánchez Roman, Tancos, Veiguarde, Villa García, Villa González Ortega, Villa Hidalgo, Zozotlán			
	Aguascalientes	Amor María	Radio	Concesión Pública	Gobierno del Estado de Aguascalientes	XHMA-FM	95.1 MHz		Alternativa	Retransmisor	2, 4	8, 9, 11, 13, 14, 15	Apéculo, Huamantla, Nochistlán de Mejía, Villa García			
	Aguascalientes	Aguascalientes	Radio	Concesión Pública	Gobierno del Estado de Aguascalientes	XHRTA-FM	92.7 MHz		Tu estación	Retransmisor	2, 4	3, 8, 9, 11, 13, 14, 15	Apéculo, Cuatrecilinos, Huamantla, Loreto, Luis Moya, Nochistlán de Mejía, Noria de Argüelles, Ojocaliente, Talleirango de Sánchez Roman, Villa García			
	Aguascalientes	Aguascalientes	Televisión	Concesión Pública	Gobierno del Estado de Aguascalientes	XHCOA-TDT	26	26.1	Canal 26 tu Canal	TDT	2, 3, 4	1, 2, 3, 4, 8, 9, 11, 13, 14, 15	Apéculo, Cuatrecilinos, General Pío Nolasco, Guadalupe, Huamantla, Jalpa, Juriquilla, Loreto, Luis Moya, Mezquital de Oro, Monarcas, Monja de Oro, Noria de Argüelles, Ojocaliente, Prieta, Talleirango de Sánchez Roman, Tancos, Veiguarde, Villa García, Villa González Ortega			
	Aguascalientes	Aguascalientes	Televisión	Concesión Pública	Gobierno del Estado de Aguascalientes	XHCOA-TDT	26.2	26.2	Agua TV	Multiprogramación	2, 3, 4	1, 2, 3, 4, 8, 9, 11, 13, 14, 15	Apéculo, Cuatrecilinos, General Pío Nolasco, Guadalupe, Huamantla, Jalpa, Juriquilla, Loreto, Luis Moya, Mezquital de Oro, Monarcas, Monja de Oro, Noria de Argüelles, Ojocaliente, Prieta, Talleirango de Sánchez Roman, Tancos, Veiguarde, Villa García, Villa González Ortega			
	Aguascalientes	Aguascalientes	Televisión	Concesión Comercial	Radialvision de México Norte, S.A. de C.V.	XHAQU-TDT	32	9.1	Local	TDT	2, 3, 4	1, 2, 3, 4, 8, 9, 11, 13, 14, 15	Apéculo, Cuatrecilinos, Geaso Codina, General Pío Nolasco, Guadalupe, Loreto, Luis Moya, Nochistlán de Mejía, Noria de Argüelles, Ojocaliente, Prieta, Tancos, Veiguarde, Villa García, Villa González Ortega, Villa Hidalgo, Zozotlán			
	Aguascalientes	Aguascalientes	Televisión	Concesión Comercial		XHAQU-TDT	32.2	9.2	Local	TDT	2, 3, 4	1, 2, 3, 4, 8, 9, 11, 13, 14, 15	Apéculo, Cuatrecilinos, Geaso Codina, General Pío Nolasco, Guadalupe, Loreto, Luis Moya, Nochistlán de Mejía, Noria de Argüelles, Ojocaliente, Prieta, Tancos, Veiguarde, Villa García, Villa González Ortega, Villa Hidalgo, Zozotlán			
	Aguascalientes	Aguascalientes	Televisión	Concesión Comercial	Telemax, S.A. de C.V.	XHAGT-TDT	35	5.1	Canal 5	TDT	2, 3, 4	1, 2, 3, 4, 8, 9, 11, 13, 14, 15	Apéculo, Cuatrecilinos, Geaso Codina, General Pío Nolasco, Guadalupe, Huamantla, Jalpa, Jerez, Juriquilla, Loreto, Luis Moya, Mezquital de Oro, Monarcas, Monja de Oro, Noria de Argüelles, Ojocaliente, Prieta, Talleirango de Sánchez Roman, Tancos, Veiguarde, Villa García, Villa González Ortega, Villa Hidalgo, Zozotlán			
	Aguascalientes	Aguascalientes	Televisión	Concesión Comercial	Televisión Amor, S.A. de C.V.	XHLOA-TDT	29	7.1	Amor 7	TDT	2, 4	8, 9, 11, 13, 14, 15	Apéculo, Cuatrecilinos, Loreto, Luis Moya, Nochistlán de Mejía, Noria de Argüelles, Ojocaliente, Tancos, Villa García			

Catálogo de las emisoras de radio y televisión del estado de Zacatecas

N°	Estado / Dependencia	Polifonía / Localidad / Municipio	Medio	Régimen	Nombre del concesionario / propietario	Sigla	Frecuencia / Canal	Frecuencia / Canal Virtual	Número de la señal	Tipo de emisión	Cobertura digital (Mhz)	Cobertura digital local (Mhz)	Cobertura municipal	Cobertura en otras entidades y municipios	Tránsito menor de 24 horas (entre paréntesis)	Cuenta automática para transmitir en inglés o en alguna lengua
	Agascalientes	Agascalientes	Televisión	Concesión Comercial		XHKGATDT	29.2	7.2	A+	Multiprogramación	2, 4	8, 9, 11, 13, 14, 15	Ayulaco, Cuauhtémoc, Loebo, Luis Moya, Nochebón de Maja, Norte de Ángeles, Opacientes, Trancoso, Villa García			
	Agascalientes	Coahuila	Televisión	Concesión Comercial	Televisión Azteca, S.A. de C.V.	XKQVO-TDT	38	7.1	Adeco 7	TDT Retransmisor	2	11, 13, 14	Ayulaco, Huamantla, Maja, Tlalancingo de Sánchez Roman			
	Agascalientes	Agascalientes	Televisión	Concesión Comercial		XHCKM-TDT	30	1.1	Adeco 13	TDT	2, 4	8, 9, 11, 13, 14, 15	Ayulaco, Cuauhtémoc, Huamantla, Jajala, Loebo, Luis Moya, Nochebón de Maja, Norte de Ángeles, Opacientes, Tlalancingo de Sánchez Roman, Trancoso, Villa García			
	Agascalientes	Agascalientes	Televisión	Concesión Comercial	Televisión Azteca, S.A. de C.V.	XHCKM-TDT	30.2	1.2	Proyecto 40	Multiprogramación	2, 4	8, 9, 11, 13, 14, 15	Ayulaco, Cuauhtémoc, Huamantla, Jajala, Loebo, Luis Moya, Nochebón de Maja, Norte de Ángeles, Opacientes, Tlalancingo de Sánchez Roman, Trancoso, Villa García			
	Agascalientes	Agascalientes	Televisión	Concesión Pábio		XHOPAG-TDT		14.1	Una Voz con Todos	TDT	2, 3, 4	1, 3, 8, 9, 11, 13, 15	Ayulaco, Cuauhtémoc, Loebo, Luis Moya, Nochebón de Maja, Norte de Ángeles, Opacientes, Trancoso, Villa García, Villa González Ortega			
	Agascalientes	Agascalientes	Televisión	Concesión Pábio		XHOPAG-TDT		11.1	Canal Once	Multiprogramación	2, 3, 4	1, 3, 8, 9, 11, 13, 15	Ayulaco, Cuauhtémoc, Loebo, Luis Moya, Nochebón de Maja, Norte de Ángeles, Opacientes, Trancoso, Villa García, Villa González Ortega			
	Agascalientes	Agascalientes	Televisión	Concesión Pábio		XHOPAG-TDT		22.1	Canal 22	Multiprogramación	2, 3, 4	1, 3, 8, 9, 11, 13, 15	Ayulaco, Cuauhtémoc, Loebo, Luis Moya, Nochebón de Maja, Norte de Ángeles, Opacientes, Trancoso, Villa García, Villa González Ortega			
	Agascalientes	Agascalientes	Televisión	Concesión Pábio	Sistema Público de Radiodifusión del Estado Mexicano	XHOPAG-TDT		14.2	INGENIO TV	Multiprogramación	2, 3, 4	1, 3, 8, 9, 11, 13, 15	Ayulaco, Cuauhtémoc, Loebo, Luis Moya, Nochebón de Maja, Norte de Ángeles, Opacientes, Trancoso, Villa García, Villa González Ortega			
	Agascalientes	Agascalientes	Televisión	Concesión Pábio		XHOPAG-TDT		20.1	TV UNAM	Multiprogramación	2, 3, 4	1, 3, 8, 9, 11, 13, 15	Ayulaco, Cuauhtémoc, Loebo, Luis Moya, Nochebón de Maja, Norte de Ángeles, Opacientes, Trancoso, Villa García, Villa González Ortega			
	Agascalientes	Agascalientes	Televisión	Concesión Pábio		XHOPAG-TDT		45.1	Canal del Congreso	Multiprogramación	2, 3, 4	1, 3, 8, 9, 11, 13, 15	Ayulaco, Cuauhtémoc, Loebo, Luis Moya, Nochebón de Maja, Norte de Ángeles, Opacientes, Trancoso, Villa García, Villa González Ortega			
	Agascalientes	Agascalientes	Televisión	Concesión Comercial		XHCTAG-TDT	18	3.1	Imagen TV	TDT	2, 3, 4	1, 3, 4, 8, 9, 11, 13, 14, 15	Ayulaco, Cuauhtémoc, Loebo, Luis Moya, Nochebón de Maja, Norte de Ángeles, Opacientes, Trancoso, Villa García, Villa González Ortega, Villa Hidalgo			
	Agascalientes	Agascalientes	Televisión	Concesión Comercial	Cadena Tres I, S.A. de C.V.	XHCTAG-TDT	18	3.4	Excalibur TV	Multiprogramación	2, 3, 4	1, 3, 4, 8, 9, 11, 13, 14, 15	Ayulaco, Cuauhtémoc, Loebo, Luis Moya, Nochebón de Maja, Norte de Ángeles, Opacientes, Trancoso, Villa García, Villa González Ortega, Villa Hidalgo			
	Coahuila	Parras	Televisión	Concesión Comercial	Televisión, S.A. de C.V.	XHPAC-TDT	22	2.1	Las Estrellas	TDT Retransmisor	3	12	México Champ			
	Coahuila	Torreón	Televisión	Concesión Comercial	Canales de Televisión Populares, S.A. de C.V.	XHD-TDT	20	2.1	Las Estrellas	TDT	1, 3	12, 17, 18	Juan Alama			
	Coahuila	Saltillo	Televisión	Concesión Comercial	Televisión Azteca, S.A. de C.V.	XHLO-TDT	33	7.1	Adeco 7	TDT	3	12	Corrección del Oro			
	Coahuila	Saltillo	Televisión	Concesión Comercial		XHLO-TDT	30.2	7.2	A+	Multiprogramación	3	12	Corrección del Oro			
	Durango	Durango	Radio	Concesión Comercial	Garantía S.A. de C.V.	XHNG-FM	98.5 Mhz		La Tempestad	FM	1, 3	17, 18	Sombrero			
	Guajuato	Guajuato	Radio	Concesión Comercial	XESTO, S.A.	XESTO-AM XHOTO-FM	590 kHz, 95.9 Mhz.		La Nueva	Combo	4	18, 19	Press, Villa García			
	Guajuato	Guajuato	Radio	Concesión Comercial	XHDO-FM, S.A. de C.V.	XHDO-FM	102.3 Mhz.		Fiesta Mexicana	FM	2	13	Nochebón de Maja			

Catálogo de las emisoras de radio y televisión del estado de Zacatecas

N°	Estado / Dependencia	Población / Localidad / Municipio	Medio	Régimen	Nombre del concesionario / propietario	Signa	Frecuencia / Canal	Frecuencia / Canal Virtual	Nombre de la estación	Tipo de emisora	Cobertura digital (Mhz)	Cobertura digital local	Cobertura municipal	Cobertura en otras entidades y municipios	Horario de transmisión (en horas y minutos)	Cuenta automática para transmitir en inglés o en alguna lengua
	Guangajuato	Guangajuato	Radio	Concesión Comercial	Prensa de la Comunicación, S.A.	XHKL-FM	101.5 Mhz		Estere Musical	FM	2	13	Nochebón de Meja		De lunes a viernes: 06:00 a 12:00 hrs. Sábado a Domingo: 06:00 a 12:00 hrs. 12 HORAS	
	Guangajuato	León	Radio	Concesión Comercial	Radio Integral, S.A. de C.V.	XHERZ-FM	93.1 Mhz		Benta	FM	2	13, 14	Nochebón de Meja			
	Guangajuato	León	Radio	Concesión Comercial	Radio Promotora de León, S.A.	XHLG-FM	98.3 Mhz		Ulla	FM	2	11, 13, 14	Ayulco, Nochebón de Meja			
	Guangajuato	León	Radio	Concesión Comercial	Stereony México, S.A.	XHMD-FM	104.1 Mhz		Esa	FM	2	13, 14	Nochebón de Meja			
	Guangajuato	León	Radio	Concesión Comercial	Organización Musical Santa de Fomento Musical, S.A.	XHO-FM	92.3 Mhz		Blu FM	FM	2	13	Ayulco, Nochebón de Meja			
	Guangajuato	León	Radio	Concesión Comercial	Stereony México, S.A.	XHSD-FM	99.9 Mhz		La Mejor	FM	2	13, 14	Nochebón de Meja			
	Guangajuato	León	Televisión	Concesión Comercial		XHGG-TDT	31	6.1	Multimedia León	TDT	2,4	11, 13, 14, 15	Ayulco, Nochebón de Meja, Pinos, Tepetitlán			
	Guangajuato	León	Televisión	Concesión Comercial	Multimedia Televisión, S.A. de C.V.	XHGG-TDT	31.2	6.2	México TV	Multiprogramación	2,4	11, 13, 14, 15	Ayulco, Nochebón de Meja, Pinos, Tepetitlán			
	Guangajuato	León	Televisión	Concesión Comercial		XHGG-TDT	31.3	6.3	Teleno	Multiprogramación	2,4	11, 13, 14, 15	Ayulco, Nochebón de Meja, Pinos, Tepetitlán			
	Guangajuato	León	Televisión	Concesión Pública		XHEG-TDT	47	4.1	TV	TDT Retransmisor	2,4	11, 13, 14, 15	Ayulco, Nochebón de Meja, Pinos			
	Guangajuato	León	Televisión	Concesión Pública	Gobierno del Estado de Guangajuato	XHEG-TDT	47.2	4.2	TYMEDI	Multiprogramación	2,4	11, 13, 14, 15	Ayulco, Nochebón de Meja, Pinos			
	Guangajuato	León	Televisión	Concesión Pública		XHEG-TDT	47.3	4.3	TV EXPRESS	Multiprogramación	2,4	11, 13, 14, 15	Ayulco, Nochebón de Meja, Pinos			
	Guangajuato	Ocampo	Televisión	Concesión Pública		XHGC-TDT	26	4.1	TV	TDT Retransmisor	4	15	Pinos			
	Guangajuato	Ocampo	Televisión	Concesión Pública	Gobierno del Estado de Guangajuato	XHGC-TDT	26.2	4.2	TYMEDI	Multiprogramación	4	15	Pinos			
	Guangajuato	Ocampo	Televisión	Concesión Pública		XHGC-TDT	26.3	4.3	TV EXPRESS	Multiprogramación	4	15	Pinos			
	Guangajuato	León	Televisión	Concesión Comercial	Telenos, S.A. de C.V.	XHGT-TDT	27	2.1	Las Estrellas	TDT	2	11, 13, 14	Ayulco, Nochebón de Meja			
	Guangajuato	León	Televisión	Concesión Comercial	Radotelevisión de México Norte, S.A. de C.V.	XHLE-TDT	24	5.1	Canal 5	TDT	2	11, 13, 14	Ayulco, Nochebón de Meja			
	Guangajuato	León	Televisión	Concesión Comercial	Radotelevisión de México Norte, S.A. de C.V.	XHLE-TDT	24.2	5.2	Fono 7	Multiprogramación	2	11, 13, 14	Ayulco, Nochebón de Meja			
	Guangajuato	León	Televisión	Concesión Comercial		XHL-TDT	23	23.1	Bajo TV	TDT	2	11, 13, 14	Ayulco, Nochebón de Meja			
	Guangajuato	León	Televisión	Concesión Comercial	Televisión de Puebla, S.A. de C.V.	XHL-TDT	23.2	23.2	Gaia TV	Multiprogramación	2	11, 13, 14	Ayulco, Nochebón de Meja			
	Guangajuato	Colima	Televisión	Concesión Comercial	Televisión Azteca, S.A. de C.V.	XHMAS-TDT	33	1.1	Azteca Uno	TDT	2	13	Nochebón de Meja			
	Guangajuato	Colima	Televisión	Concesión Comercial		XHMAS-TDT	33.2	1.2	AM 40	Multiprogramación	2	13	Nochebón de Meja			
	Guangajuato	Colima	Televisión	Concesión Comercial		XHGG-TDT	41	7.1	Azteca 7	TDT	2	13	Nochebón de Meja			

Televisión de México, S.A. de C.V.

Catálogo de las emisoras de radio y televisión del estado de Zacatecas

Emisoras que se ven y escuchan en la entidad															Cobertura municipal		Cobertura en otras entidades y municipios		Tiempo máximo de transmisión en inglés o en alguna lengua	
N°	Estado / Dependencia	Relatividad / Localidad / Ubicación	Medio	Régimen	Nombre del concesionario / permisionario	Signa	Frecuencia / Canal	Frecuencia / Canal Virtual	Nombre de la estación	Tipo de emisora	Cobertura digital (redes)	Cobertura digital local	Cobertura municipal		Cobertura en otras entidades y municipios		Tiempo máximo de transmisión en inglés o en alguna lengua			
	Guanajuato	Cafaya	Televisión	Concesión Comercial	XXXXXXXXXXXXXXXXXXXX	XKCGG-TDT	41.2	7.2	A+	Multiprogramación	2	13	Nochidán de Mejía							
	Guanajuato	León	Televisión	Concesión Público		XHOPIA-TDT	34	11.1	Canal Once	TDT	2	13, 14	Apulco, Nochidán de Mejía							
	Guanajuato	León	Televisión	Concesión Público		XHOPIA-TDT	34.2	14.1	Canal Calleses	Multiprogramación	2	13, 14	Apulco, Nochidán de Mejía							
	Guanajuato	León	Televisión	Concesión Público	Sistema Público de Radiodifusión del Estado Mexicano	XHOPIA-TDT	34.3	22.1	Canal 22	Multiprogramación	2	13, 14	Apulco, Nochidán de Mejía							
	Guanajuato	León	Televisión	Concesión Público		XHOPIA-TDT	34.4		Ingenuo TV	Multiprogramación	2	13, 14	Apulco, Nochidán de Mejía							
	Guanajuato	León	Televisión	Concesión Público		XHOPIA-TDT	34.5	20.1	TV UNAM	Multiprogramación	2	13, 14	Apulco, Nochidán de Mejía							
	Guanajuato	León, Salto y Lagos de Moreno	Televisión	Concesión Comercial		XHCTLE-TDT	26	3.1	Imagen TV	TDT	2	13, 14	Nochidán de Mejía							
	Guanajuato	León, Salto y Lagos de Moreno	Televisión	Concesión Comercial	Cadena Tres S. A. de C.V.	XHCTLE-TDT	26.2	3.4	Excalibur TV	Multiprogramación	2	13, 14	Nochidán de Mejía							
	Jalisco	Atlixco de Valle	Radio	Concesión Comercial	Cadena Radiofuera Mexicana, S.A. de C.V.	XETW-AM	1190 MHz		W Radio	AM	2	13, 14	Juchitán, Mezquital del Oro, Moyahua de Estrada, Nochidán de Mejía, Teul de González Ortega, Trinidad García de la Cadena							
	Jalisco	Bellavista Dominguez	Radio	Concesión Comercial	Radio Tapatal, S.A. de C.V.	XEBIA-AM	820 MHz		La Conserista	AM	2	13, 14	Juchitán, Mezquital del Oro, Moyahua de Estrada, Nochidán de Mejía, Teul de González Ortega, Trinidad García de la Cadena							
	Jalisco	Cerro Grande Santa Fe	Radio	Concesión Comercial	XHQJFM, S.A. de C.V.	XHQJFM	100.7 MHz		Máxima FM	FM	2	13, 14	Ayulco, Benito Juárez, Juchitán, Mezquital del Oro, Moyahua de Estrada, Nochidán de Mejía, Santa María de la Paz, Teul de González Ortega, Tlaxierrago de Sánchez Roman, Trinidad García de la Cadena							
	Jalisco	Cerro Grande Santa Fe	Radio	Concesión Comercial	XHRXFM, S.A. de C.V.	XHRXFM	103.5 MHz		La Tapatal	FM	2	13, 14	Ayulco, Benito Juárez, Juchitán, Mezquital del Oro, Moyahua de Estrada, Nochidán de Mejía, Santa María de la Paz, Teul de González Ortega, Tlaxierrago de Sánchez Roman, Trinidad García de la Cadena							
	Jalisco	Cobalán	Radio	Concesión Público	Universidad de Guadalajara	XHUGC-FM	104.7 MHz		Red Radio Universidad de Guadalajara	FM	2	10, 11, 14	Abolengo, Monarc, Tepicbongo, Tlaxierrago de Sánchez Roman							
	Jalisco	Encarnación de Díaz	Radio	Concesión Social	Rodrigo Rodríguez Rayes	XHRRR-FM	89.5 MHz		RRR 89.5 FM	FM	2, 4	3, 8, 9, 11, 13, 14, 15	Apulco, Cuauhtémoc, Locoito, Luis Moya, Nochidán de Mejía, Norte de Argüelles, Opodolentec, Prión, Tlaxierrago de Sánchez Roman, Villa García, Villa González Ortega							
	Jalisco	Guadalupe	Radio	Concesión Comercial	Radio Tapatal, S.A. de C.V.	XEBIA-FM	97.1 MHz		Ke Buena 97.1	FM	2	13, 14	Benito Juárez, Juchitán, Mezquital del Oro, Moyahua de Estrada, Nochidán de Mejía, Santa María de la Paz, Teul de González Ortega, Trinidad García de la Cadena							
	Jalisco	Guadalupe	Radio	Concesión Comercial	Radio XEDK, S.A. de C.V.	XEDK-AM	1250 MHz		DK 1250 AM	AM	2	14	Moyahua de Estrada							
	Jalisco	Guadalupe	Radio	Concesión Comercial	XEDVR-AM, S.A. de C.V.	XEDVR-AM	700 MHz		Radio Red Guadalupe	AM	2	13, 14	Apulco, Juchitán, Mezquital del Oro, Moyahua de Estrada, Nochidán de Mejía, Teul de González Ortega, Trinidad García de la Cadena							
	Jalisco	Guadalupe	Radio	Concesión Comercial	Rubén Hernández Campos	XEGDL-AM	730 MHz		La Explosiva 730	AM	2	13, 14	Mezquital del Oro, Moyahua de Estrada, Nochidán de Mejía, Teul de González Ortega, Trinidad García de la Cadena							

Catálogo de las emisoras de radio y televisión del estado de Zacatecas

Emisora que se verá escuchada en la red															Cuenta automática para transmitir en inglés o en alguna lengua
N°	Estado / Dependencia	Población / Ciudad / Ubicación	Radio	Regimen	Nombre del concesionario / permisionario	Signo	Frecuencia / Canal	Frecuencia / Canal virtual	Número de la estación	Tipo de emisora	Cobertura digital (total)	Cobertura digital local	Cobertura municipal	Cobertura en otras entidades y municipios	Transmisión menor de 3 horas (límite general)
	Jalisco	Guadalupe	Radio	Concesión Comercial	Frecuencia Radiónica de Occidente, S.A. de C.V.	XEHC-AM	990 MHz	La Voz de Guadalupe 990 AM	AM	2	14		Mezquital del Oro, Moyhu de Estado, Trinidad García de la Cadena		
	Jalisco	Guadalupe	Radio	Concesión Comercial	Radio Melilla, S.A. de C.V.	XBHL-FM	102.7 MHz	Luz 40 Principales	FM	2	11, 13, 14		Bento Juárez, Juriquilla, Mezquital del Oro, Moyhu de Estado, Nochistlán de Mejía, Santa María de la Paz, Teul de González Ortega, Trinidad García de la Cadena		
	Jalisco	Guadalupe	Radio	Concesión Comercial	Grupo Radiodifusión Spb XXI, S.A. de C.V.	XBRB-AM	1410 MHz	Canal 1410	AM	2	14		Mezquital del Oro, Moyhu de Estado		
	Jalisco	Guadalupe	Radio	Concesión Comercial	Radio Tequila, S.A. de C.V.	XELT-AM	920 MHz	Radio María	AM	2	14		Mezquital del Oro, Moyhu de Estado		
	Jalisco	Guadalupe	Radio	Concesión Comercial	XEZJ-AM S.A. de C.V.	XEZJ-AM	1480 MHz	Ciudad 1480 AM	AM	2	14		Moyhu de Estado		
	Jalisco	Guadalupe	Radio	Concesión Comercial	Administración Alcaragel, S.A. de C.V.	XNAV-FM	100.3 MHz	Super Rmx	FM	2	13, 14		Bento Juárez, Juriquilla, Mezquital del Oro, Moyhu de Estado, Nochistlán de Mejía, Santa María de la Paz, Teul de González Ortega, Trinidad García de la Cadena		
	Jalisco	Guadalupe	Radio	Concesión Comercial	Radio Sistema de Occidente, S.A. de C.V.	XHBO-FM	92.3 MHz	Fiesta Mexicana	FM	2	13, 14		Bento Juárez, Juriquilla, Mezquital del Oro, Moyhu de Estado, Nochistlán de Mejía, Santa María de la Paz, Teul de González Ortega, Trinidad García de la Cadena		
	Jalisco	Guadalupe	Radio	Concesión Comercial	Medios de Información de Occidente, S.A. de C.V.	XHGD-FM	89.1 MHz	Bravos grupos	FM	2	13, 14		Bento Juárez, Juriquilla, Mezquital del Oro, Moyhu de Estado, Nochistlán de Mejía, Santa María de la Paz, Teul de González Ortega, Trinidad García de la Cadena		
	Jalisco	Guadalupe	Radio	Concesión Comercial	Estéreo Mundo, S.A. de C.V.	XHGE-FM	91.5 MHz	Zona 3	FM	2	13, 14		Juchitán, Mezquital del Oro, Nochistlán de Mejía, Santa María de la Paz, Teul de González Ortega, Trinidad García de la Cadena		
	Jalisco	Guadalupe	Radio	Concesión Comercial	Metropolitan Air Frecuencia Modulada, S.A. de C.V.	XHLC-FM	98.7 MHz	Radio Abrakata	FM	2	13, 14		Bento Juárez, Juriquilla, Mezquital del Oro, Moyhu de Estado, Teul de González Ortega, Trinidad García de la Cadena		
	Jalisco	Guadalupe	Radio	Concesión Comercial	Impulsora de Frecuencia Modulada, S.A.	XHLS-FM	99.5 MHz	Romance	FM	2	13, 14		Bento Juárez, Juriquilla, Mezquital del Oro, Moyhu de Estado, Nochistlán de Mejía, Teul de González Ortega, Trinidad García de la Cadena		
	Jalisco	Guadalupe	Radio	Concesión Social	Mi Gran Esperanza, A.C.	XHMB-FM	105.1 MHz	Millenium Bella Música	FM	2	13, 14		Bento Juárez, Juriquilla, Mezquital del Oro, Moyhu de Estado, Nochistlán de Mejía, Santa María de la Paz, Teul de González Ortega, Trinidad García de la Cadena		
	Jalisco	Guadalupe	Radio	Concesión Comercial	Lorell Radio, S.A. de C.V.	XHOY-FM	90.7 MHz	Síntesis 90	FM	2	13, 14		Bento Juárez, Juriquilla, Mezquital del Oro, Moyhu de Estado, Nochistlán de Mejía, Santa María de la Paz, Teul de González Ortega, Trinidad García de la Cadena		
	Jalisco	Guadalupe	Radio	Concesión Comercial	Radio Integral, S.A. de C.V.	XHPF-FM	93.1 MHz	Amor 93.1	FM	2	13, 14		Juchitán, Mezquital del Oro, Teul de González Ortega, Trinidad García de la Cadena		
	Jalisco	Guadalupe	Radio	Concesión Comercial	XHQJFM, S.A. de C.V.	XHQJ-FM	105.9 MHz	Estasis Digital 105.9 FM	FM	2	13, 14		Bento Juárez, Juriquilla, Mezquital del Oro, Nochistlán de Mejía, Santa María de la Paz, Teul de González Ortega, Trinidad García de la Cadena		
	Jalisco	Guadalupe	Radio	Concesión Comercial	Frecuencia Modulada de Occidente, S.A.	XHRA-FM	89.9 MHz	Maja Digital	FM	2	13, 14		Mezquital del Oro, Teul de González Ortega, Trinidad García de la Cadena		

Catálogo de las emisoras de radio y televisión del estado de Zacatecas

Emisoras que se ven y escuchan en la entidad															
N°	Estado / Dependencia	Población / Localidad / Ubicación	Medio	Régimen	Nombre del concesionario / propietario	Signo	Frecuencia / MHz	Frecuencia / Canal Virtual	Nombre de la emisora	Tipo de emisora	Cobertura estatal (km²)	Cobertura estatal local	Cobertura en otras entidades y municipios	Transmisión mensual (31 días hábiles)	Cuenta automática para transmitir en inglés o en alguna lengua
	Jalisco	Guadalupe	Radio	Concesión Pública	Universidad de Guadalajara	XHUG-FM	104.3 MHz		Red Radio Universidad de Guadalajara	FM	2	13, 14	Bento Juárez, Juchitán, Mezquital del Oro, Moynhu de Estrada, Nochistlán de Mejía, Santa María de la Paz, Teul de González Ortega, Trinidad García de la Cadena		
	Jalisco	Guadalupe	Radio	Concesión Comercial	Radio Emisora XHVQZ-FM S.A. de C.V.	XHVQZ-FM	107.5 MHz		La Z 107.5	FM	2	13, 14	Bento Juárez, Juchitán, Mezquital del Oro, Teul de González Ortega, Trinidad García de la Cadena		
	Jalisco	Huértil el Bajo	Radio	Concesión Comercial	XZZZ S.A. de C.V.	XZZZ-AM	760 MHz		Radio Galileo	AM	2	13, 14	Juchitán, Mezquital del Oro, Moynhu de Estrada, Nochistlán de Mejía, Teul de González Ortega, Trinidad García de la Cadena		
	Jalisco	Lago de Moreno	Radio	Concesión Comercial	Radio Operadora PEGASO S.A. de C.V.	XEROP-AM	1030 MHz			AM	4	15	Pinos		
	Jalisco	Lago de Moreno	Radio	Concesión Comercial	Radio Emisor Central S.A. de C.V.	XHLJ-FM	105.7 MHz		La Ke Buena	FM	2, 4	13, 14, 15	Ayotlán, Nochistlán de Mejía		
	Jalisco	San Juan de los Lagos	Radio	Concesión Comercial	Suen. De José Inés Alvarado Robles	XHQZ-FM	94.9 MHz		Ritmo 720	FM	2, 4	8, 13, 14	Ayotlán, Nochistlán de Mejía	Lunes a Sábado 07:00 a 19:30 hrs. Domingo 07:00 a 19:30 hrs. 13.9 MHz	
	Jalisco	San Juan de Ocotlán	Radio	Concesión Comercial	Radio Melodía S.A. de C.V.	XBL-AM	1070 MHz		Soi Realente	AM	2	13, 14	Ayotlán, Bento Juárez, Juchitán, Mezquital del Oro, Moynhu de Estrada, Nochistlán de Mejía, Santa María de la Paz, Tepicichán, Teul de González Ortega, Trinidad García de la Cadena		
	Jalisco	San Pedro Tlapacapaque	Radio	Concesión Comercial	México Radio S.A. de C.V.	XDAV-AM	580 MHz		Canal 58	AM	2	13, 14	Ayotlán, Bento Juárez, Juchitán, Mezquital del Oro, Moynhu de Estrada, Nochistlán de Mejía, Santa María de la Paz, Tepicichán, Teul de González Ortega, Trinidad García de la Cadena		
	Jalisco	San Pedro Tlapacapaque	Radio	Concesión Comercial	Radio XEMA S. de RL. de C.V.	XEMA-AM	850 MHz		La 800 AM	AM	2	14	Mezquital del Oro, Moynhu de Estrada		
	Jalisco	San Pedro Tlapacapaque	Radio	Concesión Comercial	Radio Impulsora de Occidente S.A. de C.V.	XESP-AM	1070 MHz		1070 Radio Noticias	AM	2	14	Mezquital del Oro, Moynhu de Estrada, Trinidad García de la Cadena		
	Jalisco	Santa Ana Tepetitlán	Radio	Concesión Comercial	Radio Informa S.A. de C.V.	XEAA-AM	880 MHz		ERNE Radio	AM	2	13, 14	Mezquital del Oro, Moynhu de Estrada, Teul de González Ortega, Trinidad García de la Cadena		
	Jalisco	Santa Ana Tepetitlán	Radio	Concesión Comercial	Sociedad de Medios S.A. de C.V.	XEBIB-AM	1040 MHz		Radio Mujer	AM	2	14	Mezquital del Oro, Moynhu de Estrada, Trinidad García de la Cadena		
	Jalisco	Tlapacapaque	Radio	Concesión Comercial	Radio XHCK S.A. de C.V.	XHCK-FM	94.7 MHz		Planeta 94.7	FM	2	13, 14	Bento Juárez, Juchitán, Mezquital del Oro, Moynhu de Estrada, Nochistlán de Mejía, Santa María de la Paz, Teul de González Ortega, Trinidad García de la Cadena		
	Jalisco	Zapotlán	Radio	Concesión Comercial	Stereomexico S.A.	XHMA-FM	101.1 MHz		EXA FM	FM	2	13, 14	Juchitán, Mezquital del Oro, Santa María de la Paz, Teul de González Ortega, Trinidad García de la Cadena		
	Jalisco	Zapotlán	Radio	Concesión Comercial	Stereomexico S.A.	XHRO-FM	95.5 MHz		La Mejor FM	FM	2	13, 14	Juchitán, Mezquital del Oro, Santa María de la Paz, Teul de González Ortega, Trinidad García de la Cadena		
	Jalisco	Zapotlán	Radio	Concesión Comercial	Imagen Monterrey S.A. de C.V.	XHSC-FM	93.9 MHz		Imagen 93.9	FM	2	13, 14	Bento Juárez, Juchitán, Mezquital del Oro, Moynhu de Estrada, Nochistlán de Mejía, Santa María de la Paz, Teul de González Ortega, Trinidad García de la Cadena		
	Jalisco	Tlapacapaque	Radio	Concesión Pública	Gobierno del Estado de Jalisco	XELB-FM	96.3 MHz		Jalisco Radio	Retransmisor	2	11, 13, 14	Bento Juárez, Juchitán, Mezquital del Oro, Moynhu de Estrada, Nochistlán de Mejía, Santa María de la Paz, Tepicichán, Teul de González Ortega, Trinidad García de la Cadena		

Catálogo de las emisoras de radio y televisión del estado de Zacatecas

N°	Estado / Dependencia	Población / Localidad / Municipio	Medio	Régimen	Nombre del concesionario / propietario	Signa	Frecuencia / Canal	Frecuencia / Canal Virtual	Número de la estación	Tipo de emisora	Cobertura digital (Mhz)	Cobertura digital local	Cobertura municipal	Cobertura en otras entidades y municipios	Tránsito menor de 24 horas (entre paréntesis)	Cuenta automática para transmitir en inglés o en alguna lengua
	Jalisco	Guadalupe	Radio	Concesión Público	Sistema Jaliscoense de Radio y Televisión	XEPBG-LAM	630 Mhz			AM	2	13, 14	Ayotlán, Apulco, Benito Juárez, Juchipila, Mezquital del Oro, Moctimán de la Escondida, Nochistlán de Mejía, Santa María de la Paz, Tepicchilán, Teúl de González Ortega, Trinidad García de la Cadena			
	Jalisco	Guadalupe	Televisión	Concesión Público	Universidad de Guadalupe	XHUGO-TDT	48	44.1	La Señal de Todos	TDT	2	11, 13, 14	Benito Juárez, Juchipila, Mezquital del Oro, Nochistlán de Mejía, Santa María de la Paz, Teúl de González Ortega, Trinidad García de la Cadena			
	Jalisco	Guadalupe	Televisión	Concesión Público		XHUGO-TDT	48.2	44.2	Señal Universitaria	Multiprogramación	2	11, 13, 14	Benito Juárez, Juchipila, Mezquital del Oro, Nochistlán de Mejía, Santa María de la Paz, Teúl de González Ortega, Trinidad García de la Cadena			
	Jalisco	Guadalupe	Televisión	Concesión Público		XHUGO-TDT	25	17.1	C7 NOTICIAS1	TDT Repetente	2	11, 13, 14	Benito Juárez, Juchipila, Mezquital del Oro, Nochistlán de Mejía, Santa María de la Paz, Teúl de González Ortega, Trinidad García de la Cadena			
	Jalisco	Guadalupe	Televisión	Concesión Público	Gobierno del Estado de Jalisco	XHUGO-TDT	26.2	17.2	C7 CULTURA2	Multiprogramación Repetente	2	11, 13, 14	Benito Juárez, Juchipila, Mezquital del Oro, Nochistlán de Mejía, Santa María de la Paz, Teúl de González Ortega, Trinidad García de la Cadena			
	Jalisco	Guadalupe	Televisión	Concesión Comercial	Corporación Tapala de Televisión, S.A. de C.V.	XEDK-TDT	35	9.1	Local	TDT	2	11, 13, 14	Benito Juárez, Juchipila, Mezquital del Oro, Nochistlán de Mejía, Santa María de la Paz, Teúl de González Ortega, Trinidad García de la Cadena			
	Jalisco	Guadalupe	Televisión	Concesión Comercial	Televisión de Occidente, S.A. de C.V.	XHG-TDT	29	4.1	Canal 4	TDT	2	11, 13, 14	Benito Juárez, Juchipila, Mezquital del Oro, Nochistlán de Mejía, Santa María de la Paz, Teúl de González Ortega, Trinidad García de la Cadena			
	Jalisco	Guadalupe	Televisión	Concesión Comercial		XHG-TDT	29.2	4.2	Foro TV	TDT	2	11, 13, 14	Benito Juárez, Juchipila, Mezquital del Oro, Nochistlán de Mejía, Santa María de la Paz, Teúl de González Ortega, Trinidad García de la Cadena			
	Jalisco	Guadalupe	Televisión	Concesión Comercial		XEDVO-TDT	26	26.1	MaxiVisión	TDT	2	11, 13, 14	Ayotlán, Benito Juárez, Juchipila, Mezquital del Oro, Nochistlán de Mejía, Santa María de la Paz, Teúl de González Ortega, Trinidad García de la Cadena			
	Jalisco	Guadalupe	Televisión	Concesión Comercial	Televisión, S.A. de C.V.	XEDVO-TDT	26.2	26.2	CJ Grand Shopping	Multiprogramación	2	11, 13, 14	Ayotlán, Benito Juárez, Juchipila, Mezquital del Oro, Nochistlán de Mejía, Santa María de la Paz, Teúl de González Ortega, Trinidad García de la Cadena			
	Jalisco	Guadalupe	Televisión	Concesión Comercial	Televisión, S.A. de C.V.	XHGA-TDT	24	2.1	Las Estrellas	TDT	2	11, 13, 14	Ayotlán, Benito Juárez, Juchipila, Mezquital del Oro, Moctimán de la Escondida, Nochistlán de Mejía, Santa María de la Paz, Teúl de González Ortega, Trinidad García de la Cadena			
	Jalisco	Guadalupe	Televisión	Concesión Comercial	Radotelevisión de México Norte, S.A. de C.V.	XHGLE-TDT	22	5.1	Canal 5	TDT	2	11, 13, 14	Ayotlán, Benito Juárez, Juchipila, Mezquital del Oro, Moctimán de la Escondida, Nochistlán de Mejía, Santa María de la Paz, Teúl de González Ortega, Trinidad García de la Cadena			
	Jalisco	Guadalupe	Televisión	Concesión Comercial		XHBFJ-TDT	31	7.1	Azieta 7	TDT	2	10, 11, 13, 14	Ayotlán, Apulco, Benito Juárez, Huamuso, Juchipila, Mezquital del Oro, Momax, Nochistlán de Mejía, Santa María de la Paz, Tepicchilán, Teúl de González Ortega, Tlallanango de Sánchez Roman, Trinidad García de la Cadena			
	Jalisco	Guadalupe	Televisión	Concesión Comercial	Televisión Azteca, S.A. de C.V.	XHBFJ-TDT	31.2	7.2	A +	Multiprogramación	2	10, 11, 13, 14	Ayotlán, Benito Juárez, Huamuso, Juchipila, Mezquital del Oro, Momax, Nochistlán de Mejía, Santa María de la Paz, Tepicchilán, Teúl de González Ortega, Tlallanango de Sánchez Roman, Trinidad García de la Cadena			
	Jalisco	Guadalupe	Televisión	Concesión Comercial		XHUAL-TDT	33	1.1	Azieta 13	TDT	2	10, 11, 13, 14	Ayotlán, Benito Juárez, Huamuso, Juchipila, Mezquital del Oro, Momax, Nochistlán de Mejía, Santa María de la Paz, Tepicchilán, Teúl de González Ortega, Tlallanango de Sánchez Roman, Trinidad García de la Cadena			
	Jalisco	Guadalupe	Televisión	Concesión Comercial	Televisión Azteca, S.A. de C.V.	XHUAL-TDT	32.2	1.2	Proyecto 40	Multiprogramación	2	10, 11, 13, 14	Ayotlán, Benito Juárez, Huamuso, Juchipila, Mezquital del Oro, Momax, Nochistlán de Mejía, Santa María de la Paz, Tepicchilán, Teúl de González Ortega, Tlallanango de Sánchez Roman, Trinidad García de la Cadena			
	Jalisco	Guadalupe	Televisión	Concesión Público		XHOPGA-TDT		14.1	Una Voz con Todos	TDT	2	13, 14	Benito Juárez, Mezquital del Oro, Santa María de la Paz, Teúl de González Ortega, Trinidad García de la Cadena			

Catálogo de las emisoras de radio y televisión del estado de Zacatecas

N°	Estado / Dependencia	Población / Ciudad / Municipio	Medio	Régimen	Nombre del concesionario / promotor	Signa	Frecuencia / Canal	Frecuencia / Canal Virtual	Nombre de la estación	Tipo de emisión	Cobertura digital (Mhz)	Cobertura digital local	Cobertura municipal	Cobertura en otras entidades y municipios	Tránsito mensual de 24 horas (hora de salida)	Cuenta autorizada para transmitir en inglés o en alguna lengua
	Jalisco	Guadalupe	Televisión	Concesión Público	Sistema Público de Radiodifusión del Estado Mexicano	XHOFGA-TDT	43	11.1	Canal Once	Multiprogramación	13, 14		Bento Juárez, Mezquital del Oro, Santa María de la Paz, Teul de González Ortega, Trinidad García de la Cadena			
	Jalisco	Guadalupe	Televisión	Concesión Público		XHOFGA-TDT			Canal 22				Bento Juárez, Mezquital del Oro, Santa María de la Paz, Teul de González Ortega, Trinidad García de la Cadena			
	Jalisco	Guadalupe	Televisión	Concesión Público		XHOFGA-TDT			TV UNAM				Bento Juárez, Mezquital del Oro, Santa María de la Paz, Teul de González Ortega, Trinidad García de la Cadena			
	Jalisco	Guadalupe y Área Metropolitana	Televisión	Concesión Comercial	Cadena Tres I, S.A. de C.V.	XHCTGD-TDT	28	3.1	Imagen TV	TDT	11, 13, 14		Bento Juárez, Jurupita, Mezquital del Oro, Nochistlán de Mejía, Santa María de la Paz, Teul de González Ortega, Trinidad García de la Cadena			
	Jalisco	Guadalupe y Área Metropolitana	Televisión	Concesión Comercial		XHCTGD-TDT			Exelsior TV				Bento Juárez, Jurupita, Mezquital del Oro, Nochistlán de Mejía, Santa María de la Paz, Teul de González Ortega, Trinidad García de la Cadena			
	Jalisco	Guadalupe	Televisión	Concesión Público	Instituto Politécnico Nacional	XPRBCO-TDT	23			TDT	11, 13, 14		Bento Juárez, Jurupita, Mezquital del Oro, Nochistlán de Mejía, Santa María de la Paz, Teul de González Ortega, Trinidad García de la Cadena			
	Jalisco	Guadalupe y Área Metropolitana	Televisión	Concesión Comercial		XPRBCO-TDT							Bento Juárez, Jurupita, Mezquital del Oro, Nochistlán de Mejía, Santa María de la Paz, Teul de González Ortega, Trinidad García de la Cadena			
	Jalisco	Guadalupe y Área Metropolitana	Televisión	Concesión Comercial	Quero Media, S.A. de C.V.	XHOMGU-TDT	9	10.1		TDT	11, 13, 14		Apozol, Abilanga, Bento Juárez, Huanusco, Jurupita, Mezquital del Oro, Meynahu de Estrella, Nochistlán de Mejía, Santa María de la Paz, Tepicéltan, Teul de González Ortega, Trinidad García de la Cadena			
	Jalisco	Guadalupe y Área Metropolitana	Televisión	Concesión Comercial		XHOMGU-TDT							Apozol, Abilanga, Bento Juárez, Huanusco, Jurupita, Mezquital del Oro, Meynahu de Estrella, Nochistlán de Mejía, Santa María de la Paz, Tepicéltan, Teul de González Ortega, Trinidad García de la Cadena			
	Jalisco	Guadalupe y Área Metropolitana	Televisión	Concesión Comercial	Televisión Digital, S.A. de C.V.	XHTDJA-TDT	34			TDT	11, 13, 14		Bento Juárez, Jurupita, Mezquital del Oro, Nochistlán de Mejía, Santa María de la Paz, Teul de González Ortega, Trinidad García de la Cadena			
	Nayarit	El Jicote	Radio	Concesión Comercial	Master radio de Occidente, S.A. de C.V.	XHUK-FM			Capital FM				Vapamio			
	Nayarit	Jesús María	Radio	Concesión Público	Comisión Nacional para el Desarrollo de los Pueblos indígenas	XEJMA-AM	759 kHz		La Voz de los Cuatro Pueblos	AM	7		Vapamio		Jesús María, Ocotingo 06:00 a 15:00 13 HORAS	SI
	Nayarit	Tepic	Radio	Concesión Comercial	XEOOAM S.A. de C.V.	XHEO-AM			Amica FM				Vapamio			
	Nayarit	Tepic	Radio	Concesión Comercial	XEPICAM S.A. de C.V.	XHEPIC-FM	98.5 MHz		Estasis Digital	FM	7		Vapamio			
	Nayarit	Tepic	Radio	Concesión Comercial	XEPNAMI S.A. de C.V.	XHPN-AM			Romántica				Vapamio			
	Nayarit	Tepic	Radio	Concesión Comercial	XETEV-AM S.A. de C.V.	XHETEV-AM	84.9 MHz 83.7 MHz		Fiesta Mexicana	Combo	7		Vapamio			
	Nayarit	Tepic	Radio	Concesión Comercial	Amplitud y Frecuencias de Occidente, S.A. de C.V.	XHXT-FM			La Caliente				Vapamio			
	Nayarit	Tepic	Radio	Concesión Comercial	XHNE S.A. de C.V.	XHNE-FM	97.7 MHz		La Noche	FM	7		Vapamio			
	Nayarit	Tepic	Radio	Concesión Comercial	XHPYFM S.A. de C.V.	XHPY-FM			Estéreo Vida				Vapamio			
	Nayarit	Guadalupe y Área Metropolitana (Tepic y Tepic)	Televisión	Concesión Comercial	Radio Televisión Occidente de Nayarit, S.A. de C.V.	XHRTTGT-TDT	26	S/D	S/D	TDT	7		Vapamio			

Catálogo de las emisoras de radio y televisión del estado de Zacatecas

Emisoras que se ven y escuchan en la entidad																
N°	Estado / Dependencia	Población / Localidad / Ubicación	Medio	Regimen	Nombre de concesionario / promotor	Signa	Frecuencia / Canal	Frecuencia / Canal Virtual	Numero de la estación	Tipo de emisora	Cobertura digital (fórmula)	Cobertura digital local	Cobertura municipal	Cobertura en otras entidades y municipios	Transmisión máxima de 18 horas (hora de emisión)	Cuenta automática para transmitir en inglés o en alguna lengua
	Nayarit	Tepec	Televisión	Concesión Pública	Gobierno del Estado de Nayarit	XHTFG-TDT	24	10.1	Tes 10	TDT	2	7	Vajabaisao			
	Nayarit	Tepec	Televisión	Concesión Comercial	Televisión Azteca, S.A. de C.V.	XHEBNT-DT	31	7.1	Azteca 7	TDT	2	7	Vajabaisao			
	Nayarit	Tepec	Televisión	Concesión Comercial		XHEBNT-DT	31.2	7.2	A+	Multiprogramación	2	7	Vajabaisao			
	Nayarit	Tepec	Televisión	Concesión Comercial	Televisión Azteca, S.A. de C.V.	XHAF-TDT	30	1.1	Azteca Uno	TDT	2	7	Vajabaisao			
	Nayarit	Tepec	Televisión	Concesión Comercial	Televisión Azteca, S.A. de C.V.	XHAF-TDT	30.2	1.2	ADN 40	Multiprogramación	2	7	Vajabaisao			
	Nayarit	Tepec y Santiago Acuña (Pantallas)	Televisión	Concesión Comercial	Caldera Tres 1, S.A. de C.V.	XKCTNY-TDT	22	3.1	Imagen TV	TDT	2	7	Vajabaisao			
	Nayarit	Tepec y Santiago Acuña (Pantallas)	Televisión	Concesión Pública	Instituto Politécnico Nacional	XHBBTP-TDT	11		SD	TDT	2	7	Vajabaisao			
	Queretaro	Queretaro	Televisión	Concesión Comercial	Radio Televisión de México Norte, S.A. de C.V.	XHQZ-TDT	40	9.1	Gale TV Queretaro	TDT	4	15	Phos			
	Queretaro	Queretaro	Televisión	Concesión Comercial		XHQZ-TDT	40.2	9.2	Fono TV	Multiprogramación	4	15	Phos			
	Queretaro	Queretaro	Televisión	Concesión Comercial	Televisión, S.A. de C.V.	XHZ-TDT	32	2.1	Las Estrellas	TDT	4	15	Phos			
	Queretaro	Queretaro	Televisión	Concesión Comercial	Televisión, S.A. de C.V.	XEZ-TDT	29	5.1	Canal 5	TDT	4	15	Phos			
	San Luis Potosí	Los Pájaros	Radio	Concesión Comercial	XEE-AM, S.A. de C.V.	XHE-FM	93.1 MHz		La Poderosa	FM	4	15	Phos			
	San Luis Potosí	San Luis Potosí	Radio	Concesión Comercial	Controladora de Medios, S.A. de C.V.	XBBM-AM XBBM-FM	820 MHz 102.7 MHz		La Mesa Mera	Combo	4	15	Phos			
	San Luis Potosí	San Luis Potosí	Radio	Concesión Comercial	Estadipala al Pájaros, S.A. de C.V.	XESLEP-AM	710 MHz			AM	4	15	Phos			
	San Luis Potosí	San Luis Potosí	Radio	Concesión Comercial	Organización Editorial Mexicana, S.A. de C.V.	XHCZ-FM	104.9 MHz		ABC Radio	FM	4	15	Phos			
	San Luis Potosí	San Luis Potosí	Radio	Concesión Comercial	Cable Master, S.A. de C.V.	XHEFC-FM	103.1 MHz		Indivisible	FM	4	15	Phos			
	San Luis Potosí	San Luis Potosí	Radio	Concesión Comercial	Radio Comunicación Eficaz, S.A. de C.V.	XHES-FM	102.1 MHz		Señal 1340 Golden Music	FM	4	15	Phos			
	San Luis Potosí	San Luis Potosí	Radio	Concesión Comercial	Radio XHNE San Luis Potosí, S. de R.L. de C.V.	XHNB-FM	95.3 MHz		Digital	FM	4	15	Phos			
	San Luis Potosí	San Luis Potosí	Radio	Concesión Comercial	Radio Comunicación Eficaz, S.A. de C.V.	XHOB-FM	96.1 MHz		Fausto 96.1	FM	4	15	Phos			

Catálogo de las emisoras de radio y televisión del estado de Zacatecas

N°	Estado / Dominio / Subdominio	Frecuencia / Frecuencia de Emisión	Modo	Régimen	Nombre del concesionario / permisionario	Símbolo	Frecuencia / Canal FM	Frecuencia / Canal FM	Número de la estación	Tipo de emisión	Cobertura diferencial (km²)	Cobertura diferencial local	Cobertura multirregional	Cobertura en otras entidades y municipios	Horarios de transmisión en inglés o en alguna lengua indígena	Cuentas asociadas por transmitir en inglés o en alguna lengua indígena
	San Luis Potosí	Radio	Concesión Comercial	Centro de Telecomunicaciones y Radiodifusión de México, S.A. de C.V.	XHQD-FM	96.9 MHz	Eza	FM	4	15	Prior					
	San Luis Potosí	Radio	Concesión Comercial	Centro de Telecomunicaciones y Radiodifusión de México, S.A. de C.V.	XHPH-FM	100.1 MHz	La Mejor	FM	4	15	Prior					
	San Luis Potosí	Radio	Concesión Comercial	Radio XHQK San Luis Potosí, S. de R.L. de C.V.	XHQK-FM	98.5 MHz	La Conchite	FM	4	15	Prior					
	San Luis Potosí	Radio	Concesión Comercial	Multimedios de San Luis, S.A. de C.V.	XHRASA-FM	94.1 MHz	Condita 720	FM	4	15	Prior					
	San Luis Potosí	Radio	Concesión Comercial	Multimedios Radio S.A. de C.V.	XHSNP-FM	97.7 MHz	La Caliente 97.5	FM	4	15	Prior					
	San Luis Potosí	Radio	Concesión Comercial	XHSEFM, S.A. de C.V.	XHSE-FM	91.9 MHz	XTREMA	FM	4	15	Prior					
	San Luis Potosí	Radio	Concesión Comercial	Cadena Radiodifusora Mexicana, S.A. de C.V.	XEWA-AM XHIEWA-FM	540 kHz 103.9 MHz	W Radio	Migración AM-FM	1, 2, 3, 4	1, 2, 3, 4	1, 2, 3, 4, 5, 6, 8, 9, 10, 11, 12, 13, 15		Ayerro, Calera, Cuatrecientos, Fresnillo, General Corina, General Enrique Estrada, General Parillo Natera, Guadalupe, Harauco, Jalpa, Jerez, Llereno, Luis Moya, Mazatlán, Morelos, Norislandia de Mejía, Puente de Angeles, Opalescente Panuco, Prieta, Tancosito, Venigüedo, Villa de Cos, Villa Guzmán, Villa Guzman de Ocampo, Villa Hidalgo, Yabauritá, Zapotlán.			
	San Luis Potosí	Radio	Concesión Pública	Universidad Autónoma de San Luis Potosí	XEQGAM	1180 MHz	Radio Universidad	AM	4	15	Prior				Lunes a Viernes: 07:00 a 22:00 hrs. 10 horas Sábados: 07:00 a 18:00 hrs. 13 horas	
	San Luis Potosí	Radio	Concesión Comercial	Xqgo Sergio Ramirez Hernandez	XHWZ-FM	90.9 MHz	Radio Novedades	FM	4	15	Prior					
	San Luis Potosí	Radio	Concesión Comercial	Formula Radiorónica, S.A. de C.V.	XHSRR-FM	90.1 MHz	Radio Formula San Luis	FM	4	15	Prior					
	San Luis Potosí	Televisión	Concesión Comercial	Comunicación 2000, S.A. de C.V.	XHSLV-TDT	29	Canal 7 XHSLV	TDT	3, 4	8, 9, 12, 15	Prior, Villa Hidalgo					
	San Luis Potosí	Televisión	Concesión Comercial		XHSLV-TDT	29.2	Canal 7, un canal de 18	Multiprogramación	3, 4	8, 9, 12, 15	Prior, Villa Hidalgo					
	San Luis Potosí	Televisión	Concesión Comercial	Radio Querencia Pagano, S.A. de C.V.	XHROBL-TDT	10		TDT	4	15	Prior					
	San Luis Potosí	Televisión	Concesión Pública	Gobierno del Estado de San Luis Potosí	XHLS-S.TDT	35	Local	TDT	4	8, 15	Prior, Villa Hidalgo				Lunes a Domingo: 06:00 a 22:00 hrs. 16 horas	
	San Luis Potosí	Televisión	Concesión Comercial	Telemax, S.A. de C.V.	XHMFS-TDT	29	Las Estrellas	TDT	3	12	El Salvador, Mazatlán					
	San Luis Potosí	Televisión	Concesión Comercial		XHMFS-TDT	29.2	Canal 5	Multiprogramación	3	12	El Salvador, Mazatlán					
	San Luis Potosí	Televisión	Concesión Comercial	Radotelevisores de México Norte, S.A. de C.V.	XHLSA-TDT	31	Las Estrellas	TDT	3, 4	8, 9, 12, 15	Prior, Villa Hidalgo					
	San Luis Potosí	Televisión	Concesión Comercial		XHSLT-TDT	34	Canal 5	TDT	3, 4	8, 9, 12, 15	Prior, Villa Hidalgo					

Falsóimánv Q A As CV

Catálogo de las emisoras de radio y televisión del estado de Zacatecas

Emisoras que se ven y escuchan en la entidad																
N°	Estado / Dependencia	Población / Localidad / Ubicación	Medio	Régimen	Nombre del concesionario / Titular	Signa	Frecuencia / Canal	Frecuencia / Canal Virtual	Nombre de la estación	Tipo de emisora	Cobertura digital (Mhz)	Cobertura digital local	Cobertura municipal	Cobertura en otras entidades y municipios	Tránsito mensual de 24 horas (hora de duración)	Cuenta autorizada para transmitir en inglés o en alguna lengua
	San Luis Potosí	San Luis Potosí	Televisión	Concesión Comercial		XHSB-LT-DT	34.2	5.2	Canal 5	TDT	3, 4	8, 9, 12, 15	Proins, Villa Hidalgo			
	San Luis Potosí	Mahuehual	Televisión	Concesión Comercial	Televisión Azteca, S.A. de C.V.	XKCD-LT-DT	22	7.1	Azteca 7	TDT Retransmisor	3	12	Mazapil			
	San Luis Potosí	San Luis Potosí	Televisión	Concesión Comercial		XHCLP-LT-DT	22	7.1	Azteca 7	TDT	4	9, 15	Proins, Villa Hidalgo			
	San Luis Potosí	San Luis Potosí	Televisión	Concesión Comercial	Televisión Azteca, S.A. de C.V.	XHCLP-LT-DT	22.2	7.2	A+	Multiprogramación	4	9, 15	Proins, Villa Hidalgo			
	San Luis Potosí	Mahuehual	Televisión	Concesión Comercial		XHPMS-LT-DT	26	1.1	Azteca 13	TDT	3	12, 18	Mazapil, Villa de Cos			
	San Luis Potosí	Mahuehual	Televisión	Concesión Comercial	Televisión Azteca, S.A. de C.V.	XHPMS-LT-DT	26.2	1.2	Proyecto 40	Multiprogramación	3	12, 18	Mazapil, Villa de Cos			
	San Luis Potosí	San Luis Potosí	Televisión	Concesión Comercial		XHQD-LT-DT	28	1.1	Azteca 13	TDT	4	9, 15	Proins, Villa Hidalgo			
	San Luis Potosí	San Luis Potosí	Televisión	Concesión Comercial	Televisión Azteca, S.A. de C.V.	XHQD-LT-DT	28.2	1.2	Proyecto 40	Multiprogramación	4	9, 15	Proins, Villa Hidalgo			
	San Luis Potosí	San Luis Potosí	Televisión	Concesión Páramo	Instituto Politécnico Nacional	XHSB-LT-DT	24	11.1	Canal Once	TDT	4	15	Proins			
	San Luis Potosí	San Luis Potosí	Televisión	Concesión Páramo		XHSB-LT-DT	24.2	11.2	Once 2	Multiprogramación	4	15	Proins			

El C. Consejero Presidente, Doctor Lorenzo Córdova Vianello:
Gracias, Secretario del Consejo. _____

Por favor le ruego que realice las gestiones necesarias para publicar el Acuerdo aprobado en el Diario Oficial de la Federación y que continúe con el siguiente punto del orden del día. _____

El C. Secretario del Consejo, Licenciado Edmundo Jacobo Molina: El siguiente punto es el relativo al Informe que presenta la Comisión de Fiscalización respecto del estado jurídico que guardan los Procedimientos Administrativos Sancionadores en materia de fiscalización que se encuentran en trámite, así como las sanciones impuestas durante 2016, 2017 y 2018. _____

El C. Consejero Presidente, Doctor Lorenzo Córdova Vianello:
Gracias, Secretario del Consejo. _____

El C. Secretario del Consejo, Licenciado Edmundo Jacobo Molina:
Consejero Presidente, si usted me permite, antes de continuar con el desahogo del punto del orden del día. _____

Informarles a ustedes, Consejero Presidente, señoras y señores Consejeros Electorales y representantes, que mediante oficio de fecha 20 de noviembre del presente, suscrito por el ciudadano Marko Antonio Cortés Mendoza, Presidente del Comité Ejecutivo Nacional del Partido Acción Nacional, se comunicó la designación del Ciudadano Obdulio Ávila Mayo como representante suplente de ese partido político. _____

Es el caso que estando presente procede tomarle la protesta de Ley, por lo que ruego a todos ustedes ponerse de pie. _____

El C. Consejero Presidente, Doctor Lorenzo Córdova Vianello:
Ciudadano Obdulio Ávila Mayo, representante suplente del Partido Acción Nacional ante el Consejo General del Instituto Nacional Electoral, ¿protesta usted guardar y hacer guardar la Constitución Política de los Estados Unidos Mexicanos y las leyes que de ella emanen, cumplir con las normas contenidas en la Ley General de Instituciones y Procedimientos Electorales, así como la Ley General de Partidos Políticos y desempeñar leal y patrióticamente la función que se le ha encomendado? _____

El C. representante suplente del Partido Acción Nacional, Ciudadano Obdulio Ávila Mayo: ¡Sí, protesto! _____

El C. Consejero Presidente, Doctor Lorenzo Córdova Vianello:
Confío, señor representante, que en el desempeño de esta importante encomienda usted se apegará a los principios rectores de la función electoral y con ello contribuirá al fortalecimiento y consolidación del Sistema Electoral y Democrático del país. _____

Sea usted bienvenido. _____

Señoras y señores Consejeros y representantes, está a su consideración el Informe que ha señalado el Secretario del Consejo. _____

Al no haber intervenciones damos por recibido el mismo y le pido al Secretario que continúe con el siguiente punto. _____

El C. Secretario del Consejo, Licenciado Edmundo Jacobo Molina: El siguiente punto del orden del día, es el relativo al Proyecto de Acuerdo del Consejo General del Instituto Nacional Electoral, por el que se aprueba la modificación al calendario de los plazos para la fiscalización

de campaña del Proceso Electoral Local Extraordinario 2017-2018, para los cargos de Concejales de Ayuntamiento en los Municipios de San Dionisio del Mar, San Juan Ihualtepec y San Bartolomé Ayautla, en el estado de Oaxaca. _____

El C. Consejero Presidente, Doctor Lorenzo Córdova Vianello: Gracias, Secretario del Consejo. _____

Integrantes del Consejo General, está a su consideración el Proyecto de Acuerdo. _____

Al no haber intervenciones, por favor, Secretario del Consejo, tome la votación correspondiente. _____

El C. Secretario del Consejo, Licenciado Edmundo Jacobo Molina: Señoras y señores Consejeros Electorales, se consulta si se aprueba el Proyecto de Acuerdo del Consejo General del Instituto Nacional Electoral, identificado en el orden del día como el punto número 9, tomando en consideración la fe de erratas que fue circulada previamente. _____

Quienes estén a favor, sírvanse manifestarlo. _____

Aprobado por unanimidad de los presentes (de los Consejeros Electorales, Licenciado Enrique Andrade González, Maestro Marco Antonio Baños Martínez, Doctora Adriana Margarita Favela Herrera, Doctor Ciro Murayama Rendón, Doctor Benito Nacif Hernández, Maestra Dania Paola Ravel Cuevas, Maestro Jaime Rivera Velázquez, Doctor José Roberto Ruiz Saldaña, Licenciada Alejandra Pamela San Martín Ríos y Valles, Maestra Beatriz Claudia Zavala Pérez y del Consejero Presidente, Doctor Lorenzo Córdova Vianello), Consejero Presidente. ____

(Texto del Acuerdo aprobado INE/CG1423/2018) Pto. 9 _____

INE/CG1423/2018

ACUERDO DEL CONSEJO GENERAL DEL INSTITUTO NACIONAL ELECTORAL, POR EL QUE SE APRUEBA LA MODIFICACIÓN AL CALENDARIO DE LOS PLAZOS PARA LA FISCALIZACIÓN DE CAMPAÑA DEL PROCESO ELECTORAL LOCAL EXTRAORDINARIO 2017-2018, PARA LOS CARGOS DE CONCEJALES DE AYUNTAMIENTO EN LOS MUNICIPIOS DE SAN DIONISIO DEL MAR, SAN JUAN IHUALTEPEC Y SAN BARTOLOMÉ AYAUTLA, EN EL ESTADO DE OAXACA

ANTECEDENTES

- I. El 10 de febrero de 2014, se publicó en el Diario Oficial de la Federación (Diario Oficial) el Decreto por el que se reforman, adicionan y derogan diversas disposiciones de la Constitución Política de los Estados Unidos Mexicanos (CPEUM), en materia político-electoral, entre otras, el artículo 41. Respecto de dicho Decreto, se destaca la creación del Instituto Nacional Electoral (INE).
- II. Que el artículo que antecede, en su fracción II, establece que la ley garantizará que los Partidos Políticos Nacionales cuenten de manera equitativa con elementos para llevar a cabo sus actividades y señalará las reglas a que se sujetará el financiamiento de los propios partidos y sus campañas electorales, debiendo garantizar que los recursos públicos prevalezcan sobre los de origen privado.
- III. El 23 de mayo de 2014 se publicaron en el Diario Oficial, los Decretos por los que se expiden la Ley General de Instituciones y Procedimientos Electorales (LGIPE) y la Ley General de Partidos Políticos (LGPP).

- IV.** Que el 22 de noviembre de 2017, mediante el Acuerdo INE/CG565/2017, el Consejo General del INE, realizó diversas modificaciones al Reglamento de Elecciones.
- V.** Con fecha 8 de septiembre de 2017, en sesión extraordinaria del Consejo General, emitió el Acuerdo INE/CG409/2017, mediante el cual se reforman y adicionan diversas disposiciones del Reglamento de Fiscalización, aprobado mediante Acuerdo INE/CG263/2014, modificado a través de los Acuerdos INE/CG350/2014, INE/CG1047/2015, INE/CG320/2016, INE/CG875/2016 e INE/CG68/2017.
- VI.** El 5 de enero de 2018 en sesión extraordinaria, el Consejo General del INE mediante el Acuerdo INE/CG04/2018, modificó el diverso INE/CG409/2017, mediante el cual se reformaron y adicionaron diversas disposiciones del Reglamento de Fiscalización, en acatamiento a la sentencia dictada por la Sala Superior del Tribunal Electoral del Poder Judicial de la Federación, en el expediente SUP-RAP-623/2017 y acumulados.
- VII.** En sesión extraordinaria del 26 de febrero de 2018, la Comisión de Fiscalización del INE aprobó mediante el Acuerdo CF/003/2018, la modificación del Artículo segundo del Anexo 2, del acuerdo CF/012/2017, mediante el cual se determinaron los alcances de revisión y se establecen los Lineamientos para la realización de las visitas de verificación, monitoreo de anuncios espectaculares y demás propaganda colocada en la vía pública, diarios, revistas, otros medios impresos, internet y redes sociales derivado de la revisión de informes de Precampaña, Apoyo Ciudadano y Campaña del Proceso Electoral Federal y Local Ordinario 2017-2018, así como los Procesos Extraordinarios que se pudieran derivar de dicho proceso.
- VIII.** En sesión extraordinaria del Consejo General del INE celebrada el 12 de septiembre de 2018, se aprobó el Acuerdo INE/CG1305/2018 por el que se modifica la integración de diversas Comisiones, se ratifica la rotación de las Presidencias de las Comisiones Permanentes y otros Órganos, así como se crean las Comisiones Temporales de seguimiento de los Procesos

Electores Locales 2018-2019 y, de vinculación con mexicanos residentes en el extranjero y análisis de las modalidades de su voto. En el cual se determinó que la Comisión de Fiscalización estará integrada por las Consejeras Electorales Adriana Margarita Favela Herrera y Alejandra Pamela San Martín Ríos y Valles, así como por los Consejeros Electorales Marco Antonio Baños Martínez y Ciro Murayama Rendón, presidida por el Consejero Electoral Benito Nacif Hernández.

- IX.** Mediante oficio número IEEPCO/CME/010/18 de fecha veintiocho de junio de dos mil dieciocho, suscrito por el Consejo Municipal de San Dionisio del Mar, se notificó al Consejo General del IEEPCO, la recepción de las renunciaciones de todas las candidatas y candidatos a concejales al Ayuntamiento de San Dionisio del Mar, a fin de generar condiciones de paz social en el municipio.
- X.** A través del Acuerdo IEEPCO-CG-65/2018, el Consejo General del IEEPCO determinó procedentes las renunciaciones presentadas por las ciudadanas y ciudadanos de las seis planillas participantes en la elección ordinaria al Ayuntamiento del Municipio de San Dionisio del Mar.
- XI.** El día 1 de julio de 2018, mediante Acuerdo A35/INE/OAX/CD06/01-07-18, el Consejo Distrital 06 del Instituto Nacional Electoral, con sede en Heroica Ciudad de Tlaxiaco, determinó realizar un ajuste al número de casillas por causas supervinientes, por lo que acordó la baja de la sección 1162 básica localizada en San Juan Ihualtepec, Oaxaca. Asimismo, debido a la tensión política en las elecciones de Ayuntamientos, durante la Jornada Electoral no se permitió la celebración de la elección municipal en la sección 1163, por lo que no se verificó la elección en la totalidad de las secciones del municipio de San Juan Ihualtepec.
- XII.** El domingo 1 de julio de 2018, se celebró en el Estado de Oaxaca, la Jornada Electoral, para elegir diputaciones locales y concejales a los Ayuntamientos que se rigen por el sistema de partidos políticos, la cual fue concurrente con las elecciones federales de presidencia de la república, senadurías y diputaciones federales; durante la jornada se realizaron las

elecciones de Concejales de 151 municipios de los 153 que se rigen por el sistema de partidos políticos; al no llevarse a cabo en San Dionisio del Mar y en San Juan Ihualtepec.

- XIII.** La Sexagésima Tercera Legislatura Constitucional del Estado Libre y Soberano de Oaxaca, aprobó el veintiocho de agosto de dos mil dieciocho, el decreto 1569, el cual faculta al Instituto Estatal Electoral y de Participación Ciudadana de Oaxaca para que realice todos los actos inherentes a su función constitucional, agotando todas las posibilidades para la celebración pacífica de las elecciones extraordinarias de concejales a los Ayuntamientos, en donde por cualquier causa no se pudieron llevar a cabo elecciones ordinarias, o éstas se hubieren declarado nulas, debiendo implementar las medidas necesarias y preventivas para la celebración de éstas, contemplando un plazo razonable a efecto de que se pueda agotar la cadena impugnativa respectiva, en los municipios que así sea el caso.
- XIV.** Con fecha 4 de octubre de 2018, mediante el Acuerdo IEEPCO-CG-73/2018, el Consejo General del OPLE de Oaxaca, aprobó el calendario para las elecciones extraordinarias de concejales a los ayuntamientos, determinando el inicio del Proceso Electoral Local Extraordinario el día 22 de octubre de 2018 y el día de la Jornada Electoral para el 9 de diciembre del mismo año.
- XV.** Que el 9 de octubre de 2018, mediante el Acuerdo IEEPCO-CG-84/2018, el Consejo General del OPLE de Oaxaca, determinó ejercer la facultad de atracción establecida en la fracción VII del artículo 38, y numeral 2 del artículo 53 de la Ley de Instituciones y Procedimientos Electorales del Estado de Oaxaca, respecto de la elección de Concejales de Ayuntamiento de San Bartolomé Ayautla para el Proceso Electoral Local Extraordinario 2018.
- XVI.** Que el 29 de octubre de 2018, la Comisión de Fiscalización aprobó el presente Proyecto de Acuerdo, en lo general con votación unánime de los presentes; y por 3 votos a favor y 1 en contra la Consejera Alejandra

Pamela San Martín Ríos y Valles respecto de la vigencia del acuerdo INE/CG85/2018.

- XVII.** Que el 31 de octubre de 2018, el Consejo General del Instituto Nacional Electoral, aprobó en lo general, por votación unánime, el Acuerdo INE/CG1380/2018 mediante el cual se aprobó la modificación de los plazos para la fiscalización de las Precampañas, Apoyo Ciudadano y Campañas de los Procesos Electorales Locales Extraordinarios 2017-2018, para las Presidencias Municipales de Bejucal de Ocampo, Catazaja, Chicoasen, El Porvenir, Montecristo de Guerrero, Rincón Chamula San Pedro, San Andrés Duraznal, Santiago El Pinar, Solosuchiapa y Tapilula en el Estado de Chiapas, así como de Concejales de Ayuntamiento en los Municipios de San Dionisio del Mar, San Juan Ihualtepec y San Bartolomé Ayautla, en el Estado de Oaxaca. Con votación en lo particular en contra por parte de la Consejera Electoral, Licenciada Alejandra Pamela San Martín Ríos y Valles, por lo que hace a la referencia y aplicabilidad del Acuerdo INE/CG85/2018.

CONSIDERANDO

1. Que de conformidad con lo establecido en el artículo 41, Base II, primero y penúltimo párrafo de la Constitución Política de los Estados Unidos Mexicanos, la Ley garantizará que los Partidos Políticos Nacionales cuenten de manera equitativa con elementos para llevar a cabo sus actividades y señalará las reglas a que se sujetará el financiamiento de los propios partidos, debiendo garantizar que los recursos públicos prevalezcan sobre los de origen privado.
2. Que los artículos 41, Base III, apartado A, de la Constitución Política de los Estados Unidos Mexicanos; 29 y 30, numeral 2, de la Ley General de Instituciones y Procedimientos Electorales establecen que el Instituto Nacional Electoral es un organismo público autónomo, dotado de personalidad jurídica y patrimonio propios, autoridad en materia electoral e independiente en sus decisiones y funcionamiento, rigiéndose por los

principios de certeza, legalidad, independencia, imparcialidad, máxima publicidad y objetividad.

3. Que en el artículo 6, numeral 2 de la Ley General de Instituciones y Procedimientos Electorales, se establece que el Instituto Nacional Electoral dispondrá lo necesario para el cumplimiento de lo dispuesto en las leyes generales.
4. Que de conformidad con el artículo 32, numeral 1, inciso a), fracción VI de la Ley General de Instituciones y Procedimientos Electorales, el Instituto Nacional Electoral, tendrá dentro de sus atribuciones para los Procesos Electorales Federales y Locales, la fiscalización de los ingresos y egresos de los Partidos Políticos y candidatos.
5. Que de conformidad con el artículo 35 de la Ley General de Instituciones y Procedimientos Electorales, el Consejo General es el órgano superior de dirección, responsable de vigilar el cumplimiento de las disposiciones constitucionales y legales en materia electoral, así como de velar porque los principios de certeza, legalidad, independencia, imparcialidad, máxima publicidad y objetividad guíen todas las actividades del Instituto.
6. Que de acuerdo con el artículo 190 numerales de la Ley General de Instituciones y Procedimientos Electorales la fiscalización de los partidos políticos se realizará en los términos y conforme a los procedimientos previstos por la propia ley y de conformidad con las obligaciones previstas en la Ley General de Partidos Políticos; además la fiscalización de las finanzas de los partidos políticos y de las campañas de los candidatos estará a cargo del Consejo General de este Instituto por conducto de la Comisión de Fiscalización.
7. Que el artículo 192, numeral 1, incisos a) y d) de la Ley en cita, señala que el Consejo General del Instituto Nacional Electoral, ejercerá las facultades de supervisión, seguimiento y control técnico y, en general, todos aquellos actos preparatorios a través de la Comisión de Fiscalización, la cual emitirá los Acuerdos Generales y normas técnicas que se requieran para regular el

registro contable de los partidos políticos y revisará las funciones y acciones realizadas por la Unidad Técnica de Fiscalización con la finalidad de garantizar la legalidad y certeza en los procesos de fiscalización.

8. Que el numeral 2 del artículo 192 de la Ley General de Instituciones y Procedimientos Electorales, establece que, para el cumplimiento de sus funciones, la Comisión de Fiscalización contará con la Unidad Técnica de Fiscalización.
9. Que de conformidad con el artículo 196, numeral 1 de la Ley General de Instituciones y Procedimientos Electorales, la Unidad Técnica de Fiscalización es el órgano que tiene a su cargo la recepción y revisión integral de los informes que presenten los partidos políticos respecto del origen, monto, destino y aplicación de los recursos que reciban por cualquier tipo de financiamiento, así como investigar lo relacionado con las quejas y procedimientos oficiosos en materia de rendición de cuentas de dichos institutos políticos.
10. Que el artículo 199, numeral 1, inciso b) del mismo ordenamiento, señala que la Unidad Técnica de Fiscalización tendrá la facultad de elaborar y someter a consideración de la Comisión de Fiscalización, los proyectos de reglamento en materia de fiscalización y contabilidad, y los acuerdos que se requieran para el cumplimiento de sus funciones.
11. Que en términos de lo señalado en el artículo 199, numeral 1, incisos c), e) y g) de la Ley General en cita, corresponde a la Unidad Técnica de Fiscalización vigilar que los recursos de los Partidos Políticos tengan origen lícito y se apliquen exclusivamente para el cumplimiento de los objetivos de los Partidos Políticos; así como requerir información complementaria respecto de los diversos apartados de los informes de ingresos y egresos o documentación comprobatoria de cualquier otro aspecto vinculado a los mismos, aunado a que se deben presentar a la Comisión de Fiscalización los informes de resultados, Dictámenes Consolidados y Proyectos de Resolución sobre las auditorías y verificaciones practicadas a los Partidos Políticos.

12. Que de conformidad con lo dispuesto en el artículo 199, numeral 1, inciso d) de la Ley General de Instituciones y Procedimientos Electorales, la Unidad Técnica de Fiscalización tiene la atribución de recibir y revisar los informes trimestrales, anuales, de precampaña y campaña, de los partidos políticos y sus candidatos.
13. Que el artículo Décimo Quinto Transitorio de la Ley General de Instituciones y Procedimientos Electorales, establece que el Consejo General del Instituto Nacional Electoral tiene la posibilidad de modificar los plazos establecidos en la norma secundaria, a fin de garantizar la debida ejecución de las actividades y procedimientos electorales; ello para estar en posibilidad de efectuar una serie de acciones encaminadas a adecuar y armonizar las reglas para el correcto funcionamiento del sistema electoral en su conjunto.
14. Que por su parte, de conformidad con el artículo 77, numeral 2 de la Ley General de Partidos Políticos, la revisión de los informes que los Partidos Políticos presenten sobre el origen y destino de sus recursos ordinarios y de campaña, así como la práctica de auditorías sobre el manejo de sus recursos y su situación contable y financiera estará a cargo del Consejo General del Instituto, a través de la Comisión de Fiscalización la cual estará a cargo de la elaboración y presentación al Consejo General del Dictamen Consolidado y Proyecto de Resolución de los diversos informes que están obligados a presentar los partidos políticos.
15. Que, de conformidad con los plazos establecidos en la Ley General de Partidos Políticos y Reglamento de Fiscalización, los informes de campaña de los Partidos Políticos Nacionales y Locales con acreditación o registro, deben presentarse de conformidad con los plazos establecidos en la Ley General de Partidos Políticos y el Reglamento de Fiscalización, como se menciona a continuación:

Campaña Partidos Políticos

Oaxaca

Entidad	Cargo	Detalle	Inicio	Final	Duración	Fecha límite de entrega de informes	Notificación de Oficios de Errores y Omisiones	Respuesta a Oficios de Errores y Omisiones	Presentación Dictamen y Resolución a la Comisión de Fiscalización	Aprobación de la Comisión de Fiscalización	Aprobación por Consejo General
						3 días	10 días	5 días	10 días	6 días	6 días
Oaxaca	Concejal de Ayuntamiento	San Dionisio del Mar, San Juan Ihualtepec, y San Bartolomé Ayautla.	18 de noviembre	5 de diciembre	18	Sábado 8 de diciembre de 2018	Martes 18 de diciembre de 2018	Domingo 23 de diciembre de 2018	Miércoles 2 de enero de 2019	Martes 8 de enero de 2019	Lunes 14 de enero de 2019

16. Que es necesario establecer las fechas definitivas para la aprobación de los proyectos de Dictamen y su resolución por parte de la Comisión de Fiscalización y del Consejo General.
17. Serán aplicables los Acuerdos INE/CG85/2018 , por el que se determina no enviar el oficio de errores y omisiones a las personas que omitieron presentar su informe de ingresos y gastos en materia de fiscalización y que aspiran a un cargo de elección popular a nivel federal o local; así como los acuerdos CF/001/2018, mediante el cual se instruye a la Unidad Técnica de Fiscalización, el procedimiento a seguir ante el incumplimiento de presentación del informe de ingresos y gastos de los sujetos obligados que aspiren a un cargo de elección popular a nivel federal o local, CF/003/2018, y el acuerdo CF/012/2017, mediante los cuales se determinaron los alcances de revisión y se establecen los Lineamientos para la realización de las visitas de verificación, monitoreo de anuncios espectaculares y demás propaganda colocada en la vía pública, diarios, revistas, otros medios

impresos, internet y redes sociales derivado de la revisión de informes de Precampaña, Apoyo Ciudadano y Campaña del Proceso Electoral Federal y Local Ordinario 2017-2018, así como los Procesos Extraordinarios que se pudieran derivar de dicho proceso, y demás que resulten aplicables.

18. Que conforme a lo establecido en el artículo 216 bis, párrafo 4, los partidos cuentan con 3 días naturales posteriores a la celebración de la Jornada Electoral para registrar los gastos realizados durante la misma, razón por la que es indispensable que el periodo de revisión de los informes sea superior a dicho periodo.
19. En caso de que algún organismo jurisdiccional mediante Resolución o sentencia, afecte o solicite el reajuste a la fecha del término de campaña y/o de la Jornada Electoral, será la Comisión de Fiscalización, la instancia responsable de realizar los ajustes, actualizaciones o adiciones pertinentes y será ésta la encargada de comunicarlo al Consejo General del Instituto.

En virtud de lo anterior y con fundamento en lo previsto en los artículos 41, Bases II primero y penúltimo párrafo, III, apartado A, de la Constitución Política de los Estados Unidos Mexicanos; 6 numeral 2, 29, 30, numeral 1, incisos a), b), d), f) y g), 32, numeral 1, inciso a), fracción VI, 35, 190, 192, numerales 1, incisos a) y d) y numeral 2; 196, numeral 1, 199 numeral 1, incisos b), c), d), e) y g); Décimo Quinto transitorio de la Ley General de Instituciones y Procedimientos Electorales; 77, numeral 2, de la Ley de Partidos Políticos, se ha determinado emitir el siguiente:

ACUERDO

PRIMERO. Se aprueba el ajuste a los plazos para la fiscalización de la campaña del Proceso Electoral Local Extraordinario 2017-2018 al cargo de Concejales de Ayuntamiento en los Municipios de San Dionisio del Mar, San Juan Ihualtepec y San Bartolomé Ayautla, en el estado de Oaxaca, conforme a lo siguiente:

Campaña Partidos Políticos y Candidaturas Independientes

Entidad	Cargo	Detalle	Inicio	Final	Fecha límite de entrega de informes	Jornada electoral	Notificación de Oficios de Errores y Omisiones	Respuesta a Oficios de Errores y Omisiones	Elaboración de Dictamen	Aprobación de la Comisión de Fiscalización	Circular al Consejo General	Aprobación por Consejo General
					3 días		5 días	2 días	2 día	1 día		1 día
Oaxaca	Presidente Municipal, Concejales de Ayuntamiento	San Dionisio del Mar, San Juan Ihualtepec, y San Bartolomé Ayautla.	18 de noviembre 2018	5 de diciembre de 2018	8 de diciembre de 2018	9 de diciembre de 2018	13 de diciembre de 2018	15 de diciembre de 2018	17 de diciembre de 2018	18 de diciembre de 2018	18 de diciembre de 2018	19 de diciembre de 2018

SEGUNDO. Que resultan aplicables criterios aprobados por el Consejo General del INE, así como la Comisión de Fiscalización determinados en los acuerdos que se señalan en el Considerando número 17 del presente.

TERCERO. Lo no previsto en este acuerdo será resuelto por la Comisión de Fiscalización del Instituto Nacional Electoral.

CUARTO. En caso de que algún organismo jurisdiccional mediante Resolución o sentencia, afecte o solicite el reajuste a la fecha del término de campaña y/o de la Jornada Electoral, será la Comisión de Fiscalización, la instancia responsable de realizar los ajustes, actualizaciones o adiciones pertinentes y será ésta la encargada de comunicarlo al Consejo General del Instituto.

QUINTO. Se instruye al Secretario Ejecutivo para que, a través de la Unidad Técnica de Vinculación con los Organismos Públicos Locales, notifique el presente Acuerdo al Organismo Público Local en el estado de Oaxaca para los efectos legales a que haya lugar.

SEXTO. Se instruye al Secretario Ejecutivo para que, a través de la Unidad Técnica de Vinculación con los Organismos Públicos Locales, notifique el presente Acuerdo a los Partidos Políticos Nacionales con acreditación local y a los partidos políticos con registro local en el estado de Oaxaca.

SÉPTIMO. El presente Acuerdo entrará en vigor al día siguiente de su aprobación por parte del Consejo General del Instituto Nacional Electoral.

OCTAVO. Publíquese el presente Acuerdo en la página de Internet del Instituto Nacional Electoral.

El C. Consejero Presidente, Doctor Lorenzo Córdova Vianello: Gracias, Secretario del Consejo. _____

Le pido que continúe con el siguiente punto. _____

El C. Secretario del Consejo, Licenciado Edmundo Jacobo Molina: El siguiente punto del orden del día, es el relativo a los Proyectos de Acuerdo y Resolución del Consejo General del Instituto Nacional Electoral, en cumplimiento a sentencias dictadas por la Sala Regional Monterrey del Tribunal Electoral del Poder Judicial de la Federación en materia de Fiscalización, mismo que se compone de 2 apartados. _____

El C. Consejero Presidente, Doctor Lorenzo Córdova Vianello: Gracias, Secretario del Consejo. _____

Señoras y señores Consejeros y representantes, consulto a ustedes si desean reservar para su discusión alguno de los apartados que integran el presente punto del orden del día o, en su caso, solicitar la realización de una ronda de discusión en lo general. _____

Al no haber intervenciones, Secretario del Consejo, proceda en consecuencia con la votación de los 2 Proyectos. _____

El C. Secretario del Consejo, Licenciado Edmundo Jacobo Molina: Señoras y señores Consejeros Electorales, se consulta si se aprueban los Proyectos de Acuerdo y Resolución del Consejo General del Instituto Nacional Electoral identificados en el orden del día como los apartados 10.1 y 10.2. _____

Los que estén por la afirmativa, sírvanse levantar la mano, por favor. _____

Aprobado por unanimidad (de los Consejeros Electorales, Licenciado Enrique Andrade González, Maestro Marco Antonio Baños Martínez, Doctora Adriana Margarita Favela Herrera, Doctor Ciro Murayama Rendón, Doctor Benito Nacif Hernández, Maestra Dania Paola Ravel Cuevas, Maestro Jaime Rivera Velázquez, Doctor José Roberto Ruiz Saldaña, Licenciada Alejandra Pamela San Martín Ríos y Valles, Maestra Beatriz Claudia Zavala Pérez y del Consejero Presidente, Doctor Lorenzo Córdova Vianello), Consejero Presidente. _____

(Texto de la Resolución y Acuerdo aprobados INE/CG1424/2018 e INE/CG1425/2018) Ptos. 10.1 y 10.2 _____

INE/CG1424/2018

RESOLUCIÓN DEL CONSEJO GENERAL DEL INSTITUTO NACIONAL ELECTORAL RESPECTO DEL PROCEDIMIENTO ADMINISTRATIVO SANCIONADOR DE QUEJA EN MATERIA DE FISCALIZACIÓN, PRESENTADO POR EL C. AMÉRICO GARZA SALINAS, EN CONTRA DE LA COALICIÓN “CIUDADANOS POR MÉXICO”, CONFORMADA POR EL PARTIDO REVOLUCIONARIO INSTITUCIONAL Y PARTIDO VERDE ECOLOGISTA DE MÉXICO Y SU ENTONCES CANDIDATO A LA PRESIDENCIA MUNICIPAL DE JUÁREZ, NUEVO LEÓN, EL C. HERIBERTO TREVIÑO CANTÚ, IDENTIFICADA COMO INE/Q-COF-UTF/672/2018/NL, POR EL QUE SE DA CUMPLIMIENTO A LA SENTENCIA DE LA H. SALA REGIONAL DEL TRIBUNAL ELECTORAL DEL PODER JUDICIAL DE LA FEDERACIÓN, CORRESPONDIENTE A LA SEGUNDA CIRCUNSCRIPCIÓN PLURINOMINAL, CON SEDE EN MONTERREY, RECAÍDA AL RECURSO DE APELACIÓN IDENTIFICADO CON EL NÚMERO SM-RAP-214/2018

Ciudad de México, 28 de noviembre de dos mil dieciocho.

VISTO para resolver el expediente número **INE/Q-COF-UTF/672/2018/NL** integrado por los hechos que se consideran constituyen infracciones a la normatividad electoral en materia de origen y aplicación de los recursos derivados del financiamiento de los partidos políticos.

ANTECEDENTES

I. Escrito de queja presentado por el C. Américo Garza Salinas. El veintiséis de julio de dos mil dieciocho, la Unidad Técnica de Fiscalización recibió el oficio INE/JLE/NL/UTF-EF/465/2018, signado por el Mtro. Pablo Jasso Eguía en su carácter de Enlace de Fiscalización de la Junta Local Ejecutiva del estado de Nuevo León, por medio del cual remite escrito de queja presentado por el otrora candidato independiente a la Presidencia Municipal de Juárez, Nuevo León, el C. Américo Garza Salinas, en contra de la coalición “Ciudadanos Por México”, conformada por los Partidos Revolucionario Institucional y Verde Ecologista de México y su entonces candidato a la Presidencia Municipal de Juárez, Nuevo León, el C. Heriberto Treviño

Cantú, denunciando hechos que podrían constituir infracciones a la normatividad electoral en materia de fiscalización de los recursos de los partidos políticos, consistentes en la presunta omisión de reportar diversos ingresos y egresos que en su conjunto actualizarían un rebase al tope de gastos de campaña en el marco del Proceso Electoral Local Ordinario 2017-2018 en el estado de Nuevo León. (Fojas 01 a la 161 del expediente)

II. Hechos y asuntos denunciados. De conformidad con el artículo 42, numeral 1, fracción II, incisos b) y c) del Reglamento de Procedimientos Sancionadores en Materia de Fiscalización, se transcriben los hechos denunciados y se enlistan los elementos probatorios técnicos ofrecidos y aportados por el quejoso en su escrito de queja: (Fojas 09 a la 10 del expediente).

“HECHOS

“(…)

3.- Que el tope de gastos de campaña definitivo para el AYUNTAMIENTO DE JUAREZ, N.L. conforme a la tabla XXXV contenida en el Considerando Décimo Séptimo del ACUERDO NUMERO CEE/CG/49/201 7, para el Proceso Electoral 2017-2018, es el siguiente:

AYUNTAMIENTO	MONTO DEFINITIVO
JUÁREZ	\$1,857,628.09

4.- No obstante que existían topes de campaña estipulados con precisión en el acuerdo antes citado y que durante el Proceso Electoral existió obligación por parte de los partidos políticos y candidatos de rendir los correspondientes informes relativos al ejercicio de los recursos que les fueron asignados, a la fecha, en la página de Fiscalización y Rendición de Cuentas del Instituto Nacional Electoral no se advierte el informe final que debió haber rendido el candidato de la Coalición “Ciudadanos por México”

5. En esta tesitura, en el presente caso se trasgrede el principio de equidad en cuanto al financiamiento que recibió el candidato de la Coalición “Ciudadanos por México”, consecuentemente sucede lo mismo con el principio de imparcialidad, pues tenemos fundadas razones para establecer que las autoridades del municipio de Juárez, N.L. permitieron irregularidades durante el Proceso Electoral y lo jornada de votación y en todo momento realizaron actos que tendían a favorecer a los podidos que sostuvieron la candidatura del C. HERIBERTO TREVIÑO CANTU. En este aspecto, consideramos procedente que esta Unidad Técnica de Fiscalización, no solo investigue los cuantiosos donativos que recibió el candidato

en mención, sino también el ejercicio financiero y propagandístico que realizó el ayuntamiento con la finalidad de favorecer los intereses de los partidos Verde Ecologista de México y Revolucionario Institucional, por consecuencia del señalado candidato en el actual Proceso Electoral.

(...)

6.- C. HERIBERTO TREVIÑO CANTÚ, candidato por la Presidencia Municipal del Ayuntamiento de Juárez, por parte de la Coalición “Ciudadanos por México”, ha compartido a través de diferentes redes sociales, diversos videos, los cuales se adjuntan a la presente, videos en los cuales efectúa las siguientes actividades y erogaciones:

(...).”

Elementos probatorios aportados que obran en el expediente. (Fojas 13 a 161 del expediente)

“(...)

FOTOGRAFIAS- Consiste en 1299- mil doscientas noventa y nueve fotografías captadas mediante dispositivos electrónicos celulares, los cuales se anexan impresos al presente escrito, así como el respectivo archivo electrónico, mediante un CD-ROM, el cual también se anexa al presente escrito.

VIDEOS.- Consiste en 7-siete videos captados mediante dispositivos electrónicos celulares, los cuales se anexan al presente escrito mediante un CD-ROM

(...).”

El quejoso presentó un compendio de pruebas técnicas digitalizadas integradas en un CD que contienen diversas ligas de la red social Facebook, que corresponden a actos de campaña del entonces candidato.

Asimismo, es de mencionarse que dentro del CD-ROM que se anexó al escrito inicial de queja, se desprenden tablas descriptivas que acompañan al compendio fotográfico y a los videos en donde se señalan los siguientes conceptos¹:

¹ Dentro del escrito de queja un mismo concepto se puede encontrar repetido en diversas ocasiones, siendo la tabla que se refiere una síntesis de los mismos.

CONSEJO GENERAL
INE/Q-COF-UTF/672/2018/NL

Concepto
Pirotecnia
Artista Arnulfo Jr.
Cañón de Confeti
Sanitarios Móviles
Abanicos
Manteles
Banderas
Cámara Profesional
Playeras
Calcomanías
Gorras
Animadores
Celulares
Comida
Globos
Pulseras
Coroplast
Publicidad Móvil
Diseño Gráfico
Jersey Deportivo
Bebidas
Chalecos
Sillas
Salón
Micrófono
Escenario
Velas
Bocinas
Mesas
Toldos
Lona
Edición de video
Folletos
Bolsas
Delantal
Grupo Musical

Concepto
Mandil
Edición de Fotografía
Toallas
Banda Ms
Batucada
Botarga
Vehículos
Textiles Promocionales
Fotógrafo
Iluminación
Producción de Video
Boxeador
Julián Álvarez
Entrevista
Audio
Trabajadores del municipio

III. Acuerdo de inicio de procedimiento de queja. El treinta y uno de julio de dos mil dieciocho se acordó, integrar el expediente de mérito, asignar el número de expediente **INE/Q-COF-UTF/672/2018/NL**, registrarlo en el libro de gobierno, admitir la queja para su trámite y sustanciación, notificar su recepción al Secretario del Consejo General y al Consejero Presidente de la Comisión de Fiscalización, así como a los sujetos incoados (Foja 162 del expediente).

IV. Publicación en estrados del acuerdo de inicio de procedimiento de queja.

a) El treinta y uno de julio de dos mil dieciocho, esta autoridad fijó en los estrados del Instituto durante setenta y dos horas, el acuerdo de inicio del procedimiento de mérito y la respectiva cédula de conocimiento. (Foja 163 a 165 del expediente)

b) El tres de agosto de dos mil dieciocho se retiraron del lugar que ocupan en este Instituto los estrados de esta autoridad, el citado acuerdo de inicio, la cédula de conocimiento y, mediante razones de publicación y retiro, se hizo constar que dicho acuerdo y cédula fueron publicados oportunamente. (Foja 166 del expediente).

V. Notificación de inicio de procedimiento de queja al Secretario del Consejo General del Instituto Nacional Electoral. El diez de agosto de dos mil dieciocho mediante el oficio INE/UTF/DRN/41685/2018 esta autoridad informó al Secretario del Consejo General de este Instituto, el inicio del procedimiento de mérito. (Foja 672 del expediente).

VI. Notificación de inicio de procedimiento de queja al Consejero Electoral y Presidente de la Comisión de Fiscalización. El diez de agosto de dos mil dieciocho mediante el oficio INE/UTF/DRN/41686/2018 esta autoridad informó al Consejero Electoral y Presidente de la Comisión de Fiscalización, el inicio del procedimiento de mérito. (Foja 172 del expediente).

VII. Notificación de inicio de procedimiento al C. Américo Garza Salinas.

a) El nueve de agosto de dos mil dieciocho mediante Acuerdo, esta autoridad solicitó al Vocal Ejecutivo de la Junta Local Ejecutiva del estado de Nuevo León, a efecto de emplazar al C. Américo Garza Salinas, el inicio del procedimiento de mérito. (Fojas 167 y 168 del expediente)

b) Dicha diligencia se ejecutó el dieciocho de agosto del presente a través de oficio de la Junta Local Ejecutiva de Nuevo León identificado con clave INE/VE/JLE/NL/1321/2018, esta autoridad notificó al actor de la admisión e inicio del procedimiento sancionador

VIII. Notificación de inicio de procedimiento y emplazamiento de queja al Lic. Jorge Herrera Martínez representante propietario del Partido Verde Ecologista de México ante el Consejo General del Instituto nacional Electoral.

a) El diez de agosto de dos mil dieciocho el oficio INE/UTF/DRN/41688/2018 esta autoridad informó al Lic. Jorge Herrera Martínez representante propietario del Partido Verde Ecologista de México ante el Consejo General del Instituto Nacional Electoral, el inicio del procedimiento de mérito. (Fojas 175 a la 176 del expediente).

b) El dieciséis de agosto de dos mil dieciocho mediante el oficio PVEM-INE-603/2018 el partido a través de su representante suplente el Lic. Fernando Garibay Palomino dio contestación a la queja de mérito, mismo que en términos del artículo 42, numeral 1, fracción II, inciso e) del Reglamento de Procedimientos Sancionadores en Materia de Fiscalización, se transcribe en su parte conducente: (Fojas 218 a la 219 del expediente).

“(…)

Que de conformidad con los artículos 91, numeral 1 de la Ley General de Partidos Políticos y 276, numeral 3, inciso m) del Reglamento de Elecciones; suscribieron Partido el Revolucionario Institucional y el Partido Verde Ecologista de México, el Convenio de Coalición Flexible para la postulación de candidatos a la elección de 13 Ayuntamientos del Estado de Nuevo León, en el Proceso Electoral Constitucional 2017-2018, es en ese sentido que, el candidato motivo de la presente queja es de origen distinto a mi representado Partido Verde Ecologista de México, esto es, dicho candidato fue postulado por el Partido Revolucionario Institucional, por lo que será dicho partido el encargado de hacer las aclaraciones correspondientes y presentará ante la Unidad Técnica de Fiscalización del INE, el Informe de Campaña del Candidato postulado en común a la Presidencia Municipal de Juárez, Nuevo León.

(…)”

IX. Notificación de inicio de procedimiento y emplazamiento de queja al Lic. Emilio Suarez Licona, Representante Propietario del Partido Revolucionario Institucional Electoral.

a) El diez de agosto de dos mil dieciocho el oficio INE/UTF/DRN/41688/2018 esta autoridad informó al Lic. Emilio Suarez Licona, Representante Propietario del Partido Revolucionario Institucional Electoral, el inicio del procedimiento de mérito. (Fojas 173 a la 174 del expediente).

b) El quince de agosto de dos mil dieciocho, el C. Morelos Jaime Carlos Canseco Gómez, en su calidad de representante suplente del Partido Revolucionario Institucional, da contestación a la queja de mérito, mismo que en términos del artículo 42, numeral 1, fracción II, inciso e) del Reglamento de Procedimientos Sancionadores en Materia de Fiscalización, se transcribe en su parte conducente: (Fojas 181 a la 217 del expediente).

“(…)

En cuanto a lo manifestado por el actor en el capítulo de hechos es correcto que mediante Acuerdo CEEICG/49/2017, la Comisión Estatal Electoral de Nuevo León, designó un monto definitivo de gastos de campaña por la cantidad de \$1,857,628.09 pesos; los gastos erogados con motivo de los actos de la campaña a la Presidencia Municipal por la Coalición “Ciudadanos por México”, fueron registrados en tiempo y forma en la página de Fiscalización y Rendición de Cuentas del Instituto Nacional Electoral, cumpliendo con lo señalado en el artículo 79 numeral 1, inciso b) fracción 1, de la Ley General de Partidos, 96, numeral 1 y 127 numeral 1 del Reglamento de Fiscalización, apegados estrictamente a la normatividad electoral en materia de fiscalización y rendición de cuentas; cumpliendo así con la obligación de conducir las actividades dentro del cauce legal, al presentar ante la Unidad Técnica de Fiscalización, los informes en los cuales se reportó oportunamente el origen, monto y destino de los ingresos y egresos, a los cuales se les anexo el soporte correspondiente de facturas y contratos de acuerdo al gasto realizado.

Con lo antes señalado, la Coalición “Ciudadanos por México” permite que el órgano fiscalizador verifique el manejo de los recursos recibidos, rindiendo cuentas de manera clara y transparente.

Esa autoridad deberá considerar infundados e inoperantes los argumentos esgrimidos por el actor ya que en ningún momento acredita fehacientemente mediante pruebas suficientes el supuesto rebase de los topes de campaña, así como tampoco acredita que el ayuntamiento de Juárez, financió la campaña de

la “Coalición Ciudadanos por México”, como falsamente lo quiere hacer valer ante ese Instituto; únicamente se concreta a realizar aseveraciones de carácter personal, sin sustento legal alguno, basándose en las publicaciones de la campaña, que se encuentran en la página personal del candidato electo Heriberto Treviño Cantú, de la red social Facebook.

El actor no acredita ni presumiblemente que se haya vulnerado el marco normativo electoral, además que las causas de pedir se encuentran colmadas de insuficiencias jurídicas, careciendo de motivos suficientes y necesarios para justificar lo denunciado; ello en virtud de que no aporta medios de convicción, ni los elementos necesarios para acreditar su dicho, por lo que deberá resultar infundada la presente queja.

En cuanto a las fotografías que presenta como pruebas, los gastos erogados en cada uno de los eventos realizados, fueron debidamente registrados en página de Fiscalización y Rendición de Cuentas del INE lo cual puede encontrar en la liga: https://sif-utf.ine.mx/sif_transparencia/app/transparenciaPublico/consulta?execution=e1s1, con lo que justifico la entrega en tiempo y forma de los dos informes de campaña sobre el origen, monto y destino de los recursos del Proceso Electoral Local Ordinario 2017-2018 que se acompañan al presente, en donde se registró cada uno de los gastos erogados en la campaña que nos ocupa.

Esa Autoridad electoral para resolver el presente caso, deberá tomar en cuenta que es infundada la pretensión del actor al tratar de que se anule la elección por el supuesto rebase de topes de campaña, ya que esto solo se actualiza cuando se exceda el gasto de campaña en un cinco por ciento del monto total autorizado y siempre que la violación se acredite de manera objetiva y material y sea determinante para el resultado de la elección, lo cual no ocurre en el caso que nos ocupa, ya que el actor no demuestra ni presuntivamente el supuesto rebase de tope de gastos de campaña, ello toda vez que el Responsable Financiero del Partido Revolucionario Institucional, cumplió cabalmente con la normatividad al reportar los gastos erogados, siendo ilógico lo que pretende hacer valer el actor, que por cada evento que se realizó durante la campaña, se contabilice de forma individual cada uno de los conceptos que refiere en su fallida queja, ya que por decir un ejemplo, las sillas, los toldos, el equipo de sonido, fueron contratados del 29 de abril al 27 de junio de 2018, siendo un solo gasto el que se generó, lo cual se justifica con los contratos que me permito anexar al presente. Así mismo la propaganda como camisas, camisetas, gorras, banderas, banderines, mandiles, pulseras, bolsas, Microperforados, calcas, volantes, gigantes, impresión vinil, vinil de gota, capas de niños, bolsas ecológicas, paquetes de espectaculares, fueron informados en el período correspondiente y registrados en los informes de origen, monto y destino de los recursos, lo cual se justifica con el anexo que se acompaña a la presente del

citado informe, en donde se señalan todos los gastos erogados de forma pormenorizada.

Por lo que hace a las aportaciones privadas recibidas por mi representada, estas se encuentran apegadas a derecho ya que los aportantes no están impedidos para realizar donativos en dinero o especie, toda vez que no se encuentran en los supuestos del artículo 121 del Reglamento de Fiscalización; no obstante lo anterior, estos son militantes del Partido Revolucionario Institucional, lo anterior esa Autoridad lo puede verificar girando oficio vía informe, dirigido a ese instituto Político, en el que solicite que informe si las personas que refiere el actor se encuentran registrados en el padrón de militantes...”

(...)

X. Acuerdo de solicitud a la Junta Local Ejecutiva de Nuevo León para diligenciar el inicio de procedimiento y emplazamiento al C. Heriberto Treviño Cantú.

a) El diez de agosto de dos mil dieciocho mediante Acuerdo, esta autoridad solicitó al Vocal Ejecutivo de la Junta Local Ejecutiva del estado de Nuevo León, a efecto de emplazar al C. Heriberto Treviño Cantú, en su carácter de entonces candidato a la Presidencia Municipal de Juárez, Nuevo León, el inicio del procedimiento de mérito. (Fojas 167 y 168 del expediente)

b) Dicha diligencia se ejecutó el dieciséis de agosto del presente a través de oficio de la Junta Local Ejecutiva de Nuevo León (Fojas 177 a 180 del expediente)

c) El veintiuno de agosto de dos mil dieciocho se remitió la contestación a la queja de mérito, que presentó el C. Heriberto Treviño Cantú, en su carácter de entonces candidato a la Presidencia Municipal de Juárez, Nuevo León, misma que se transcribe a continuación en su parte conducente: (Fojas 222 a 255 del expediente):

(...)

Esa autoridad deberá considerar infundados e inoperantes los argumentos esgrimidos por el actor ya que en ningún momento acredita fehacientemente mediante pruebas suficientes el supuesto rebase de los topes de campaña, así como tampoco acredita que el ayuntamiento de Juárez, financió la campaña de la “Coalición Ciudadanos por México”, como falsamente lo quiere hacer valer ante ese Instituto; únicamente se concreta a realizar aseveraciones de carácter personal, sin sustento legal alguno, basándose en las publicaciones de la

campaña, que se encuentran en la página personal del candidato electo Heriberto Treviño Cantú, de la red social Facebook.

El actor no acredita ni presumiblemente que se haya vulnerado el marco normativo electoral, además que las causas de pedir se encuentran colmadas de insuficiencias jurídicas, careciendo de motivos suficientes y necesarios para justificar lo denunciado; ello en virtud de que no aporta medios de convicción, ni los elementos necesarios para acreditar su dicho, por lo que deberá resultar infundada la presente queja.

En cuanto a las fotografías que presenta como pruebas, los gastos erogados en cada uno de los eventos realizados, fueron debidamente registrados en página de Fiscalización y Rendición de Cuentas del INE lo cual puede encontrar en la liga: https://sif-utf.ine.mx/sif_transparencia/app/transparenciaPublico/consulta?execution=e1s1, con lo que justifico la entrega en tiempo y forma de los dos informes de campaña sobre el origen, monto y destino de los recursos del Proceso Electoral Local Ordinario 2017-2018 que se acompañan al presente, en donde se registró cada uno de los gastos erogados en la campaña que nos ocupa.

Esa Autoridad electoral para resolver el presente caso, deberá tomar en cuenta que es infundada la pretensión del actor al tratar de que se anule la elección por el supuesto rebase de topes de campaña, ya que esto solo se actualiza cuando se exceda el gasto de campaña en un cinco por ciento del monto total autorizado y siempre que la violación se acredite de manera objetiva y material y sea determinante para el resultado de la elección, lo cual no ocurre en el caso que nos ocupa, ya que el actor no demuestra ni presuntivamente el supuesto rebase de tope de gastos de campaña, ello toda vez que el Responsable Financiero del Partido Revolucionario Institucional, cumplió cabalmente con la normatividad al reportar los gastos erogados, siendo ilógico lo que pretende hacer valer el actor, que por cada evento que se realizó durante la campaña, se contabilice de forma individual cada uno de los conceptos que refiere en su fallida queja, ya que por decir un ejemplo, las sillas, los toldos, el equipo de sonido, fueron contratados del 29 de abril al 27 de junio de 2018, siendo un solo gasto el que se generó, lo cual se justifica con los contratos que me permito anexar al presente. Así mismo la propaganda como camisas, camisetas, gorras, banderas, banderines, mandiles, pulseras, bolsas, Microperforados, calcas, volantes, gigantes, impresión vinil, vinil de gota, capas de niños, bolsas ecológicas, paquetes de espectaculares, fueron informados en el período correspondiente y registrados en los informes de origen, monto y destino de los recursos, lo cual se justifica con el anexo que se acompaña a la presente del citado informe, en donde se señalan todos los gastos erogados de forma pormenorizada.

Por lo que hace a las aportaciones privadas recibidas por mi representada, estas se encuentran apegadas a derecho ya que los aportantes no están impedidos para realizar donativos en dinero o especie, toda vez que no se encuentran en los supuestos del artículo 121 del Reglamento de Fiscalización; no obstante lo anterior, estos son militantes del Partido Revolucionario Institucional, lo anterior esa Autoridad lo puede verificar girando oficio vía informe, dirigido a ese instituto Político, en el que solicite que informe si las personas que refiere el actor se encuentran registrados en el padrón de militantes...”

XI. Solicitud de ejercicio de oficialía electoral.

- a) Con fecha veintisiete de agosto de dos mil dieciocho, mediante ocurso INE/UTF/DRN/1212/2018, esta autoridad solicitó a la encargada del despacho de la Dirección del Secretariado de la Secretaría Ejecutiva de este Instituto, realizara lo conducente a fin de certificar diversas ligas de internet correspondiente a videos denunciados, así como que diera fe de sus características y contenido. (Fojas 256 a la 257 del expediente)
- b) Con fecha 27 de agosto de la misma anualidad, esta autoridad recibió el acta circunstanciada INE/DS/OE/CIRC/1515/2018 en la cual se desahoga la diligencia solicitada. (Fojas 258 a la 444 del expediente)

XII. Razones y Constancias.

- a) Con fecha veintinueve de agosto de dos mil dieciocho, la Unidad Técnica de Fiscalización, emitió razón y constancia del perfil del C. Heriberto Treviño Cantú, en la red social denominada “Facebook” así como del mosaico de fotografías que se localizan en dicho perfil de la red social en cuestión, resultado que quedó debidamente documentado en la razón y constancia en comento. (Fojas 445 a las 446 del expediente)
- b) La Unidad Técnica de Fiscalización, con fecha veintinueve de agosto de dos mil dieciocho, emitió razón y constancia del resultado arrojado en la plataforma de Rendición de cuentas y resultados de fiscalización del entonces candidato Heriberto Treviño Cantú, de la cual se advierte el total de ingresos derivados de las operaciones que asciende a la cantidad de \$807,321.59 (ochocientos siete mil trescientos veintiún pesos 59/100 M.N.) y un total de gastos por la cantidad de \$806,095.28 (ochocientos seis mil noventa y cinco pesos 28/100 M.N.) (Foja 447 a 448 del expediente)

XIII. Escrito de alegatos, ampliación probatoria y ofrecimiento de pruebas supervinientes, presentado por el C. Américo Garza Salinas

a) Con fecha treinta de agosto de dos mil dieciocho, el entonces candidato Américo Garza Salinas a la alcaldía del municipio de Juárez Estado de Nuevo León, en su calidad de quejoso en el presente procedimiento administrativo sancionador, presentó escrito de alegatos, ampliación probatoria y ofrecimiento de pruebas supervinientes, en relación con el escrito de queja primigenio. (Fojas 454 a 534 del expediente)

b) Con fecha once de septiembre de dos mil dieciocho, la Unidad Técnica de Fiscalización dictó un acuerdo por medio del cual informó que no ha lugar a la admisión y valoración del escrito de mérito en virtud de que los elementos probatorios aportados por el quejoso con el carácter de supervinientes no guardan tal carácter, en virtud de que las fechas de las probanzas exhibidas atienden a una fecha anterior a la presentación del escrito de queja (23 de julio de 2018), por lo que resulta información no novedosa y atendiendo a la fecha de las mismas, se desprende que las mismas estaban al alcance del quejoso en el momento de la presentación del escrito de queja primigenio, en tal virtud dichas pruebas no surgieron con posterioridad. (Fojas 547 a 548 del expediente)

XIV. Solicitud a la Dirección Ejecutiva de Prerrogativas y Partidos Políticos

a) Mediante oficio INE/UTF/DRN/1237/2017 de fecha veintinueve de agosto de dos mil dieciocho se solicitó a la Dirección Ejecutiva de Prerrogativas y Partidos Políticos informara a la Unidad Técnica de Fiscalización si los videos que se desprenden de las ligas de internet ofrecidas por el quejoso como elementos de prueba en el escrito de queja, fueron utilizados como spots en radio y televisión. (Fojas 535 a 536 del expediente)

b) Con motivo de la solicitud realizada a la Dirección Ejecutiva de Prerrogativas y Partidos Políticos, la misma dio contestación a la solicitud mencionada mediante el oficio INE/DEPPP/DE/DATE/5901/2018, informando a la Unidad Técnica de Fiscalización la existencia de producción en dos de los tres videos solicitados, acompañando la evidencia que sustentan el dicho de la Dirección de Prerrogativas y Partidos Políticos. (Fojas 537 a 544 del expediente)

XV. Acuerdo de alegatos. El cinco de noviembre de dos mil dieciocho, la Unidad Técnica de Fiscalización estimó procedente abrir la etapa de alegatos correspondiente, por lo cual se ordenó notificar al quejoso y a los incoados, para que en un plazo de setenta y dos horas manifestaran por escrito los alegatos que considerarán convenientes.

XVI. Notificación de alegatos al Partido Revolucionario Institucional.

a) El cinco de noviembre de dos mil dieciocho, mediante oficio INE/UTF/DRN/46323/2018 se solicitó al Lic. Emilio Suárez Licona Representante Propietario del Partido Revolucionario Institucional ante el Consejo General del Instituto Nacional Electoral manifestara por escrito los alegatos que considerara convenientes, en virtud del acuerdo emitido por esta autoridad que declaró abierta la etapa de alegatos en el procedimiento al rubro indicado.

b) A la fecha de elaboración de la presente Resolución no se recibió respuesta alguna por parte del notificado.

XVII. Notificación de alegatos al Partido Verde Ecologista de México.

a) El cinco de noviembre de dos mil dieciocho, mediante oficio INE/UTF/DRN/46324/2018 se solicitó al Lic. Jorge Herrera Martínez Representante Propietario del Partido Verde Ecologista de México ante el Consejo General del Instituto Nacional Electoral manifestara por escrito los alegatos que considerara convenientes, en virtud del acuerdo emitido por esta autoridad que declaró abierta la etapa de alegatos en el procedimiento al rubro indicado.

b) Con fecha nueve de noviembre de la presente anualidad, mediante escrito número PVEM-INE-669/2018, signado por el Lic. Fernando Garibay Palomino en su carácter de representante suplente del Partido Verde Ecologista de México ante el Consejo General del Instituto Nacional Electoral dio contestación al requerimiento de mérito

XVIII. Notificación de alegatos al C. Américo Garza Salinas, quejoso en el presente asunto.

a) El cinco de noviembre de dos mil dieciocho, mediante Acuerdo al Vocal Ejecutivo de la Junta Local Ejecutiva en el estado de Nuevo León de este Instituto, se solicitó al C. Américo Garza Salinas manifestara por escrito los alegatos que considerará

convenientes, en virtud del acuerdo emitido por esta autoridad que declaró abierta la etapa de alegatos en el procedimiento al rubro indicado.

b) A la fecha de elaboración de la presente Resolución no se recibió respuesta alguna por parte del notificado.

XIX. Notificación de alegatos al C. Heriberto Treviño Cantú, entonces candidato a Presidente Municipal por Juárez, Nuevo León.

a) El cinco de noviembre de dos mil dieciocho, mediante Acuerdo al Vocal Ejecutivo de la Junta Local Ejecutiva en el estado de Nuevo León de este Instituto, se solicitó al C. Heriberto Treviño Cantú, manifestara por escrito los alegatos que considerará convenientes, en virtud del acuerdo emitido por esta autoridad que declaró abierta la etapa de alegatos en el procedimiento al rubro indicado.

b) A la fecha de elaboración de la presente Resolución no se recibió respuesta alguna por parte del notificado.

XX. Sentencia de la Sala Regional Monterrey del Poder Judicial de la Federación. El quince de noviembre de dos mil dieciocho la autoridad jurisdiccional dictó sentencia respecto al expediente SM-RAP-214/2018 en cuyo Resolutivo TERCERO mandata a este Consejo General a emitir la resolución en la siguiente sesión de Consejo General del Instituto Nacional Electoral, respecto al expediente INE/Q-COF-UTF/672/2018/NL.

XXI. Cierre de instrucción. El veintiuno de noviembre de dos mil dieciocho, la Unidad Técnica de Fiscalización acordó cerrar la instrucción del procedimiento de queja de mérito y ordenó formular el Proyecto de Resolución correspondiente.

XXII. Sesión de la Comisión de Fiscalización del Consejo General del Instituto Nacional Electoral. En virtud de lo anterior, se procedió a formular el Proyecto de Resolución, el cual fue aprobado por la Comisión de Fiscalización del Consejo General del Instituto Nacional Electoral, en la vigésimo cuarta sesión extraordinaria el veintidós de noviembre de dos mil dieciocho, por unanimidad de votos de los Consejeros Electorales presentes, el Presidente de la Comisión de Fiscalización el Dr. Benito Nacif Hernández, las Consejeras Electorales Lic. Adriana M. Favela Herrera y Lic. Pamela San Martín Ríos y Valles, así como el Consejero Electoral Mtro. Marco Antonio Baños Martínez.

CONSIDERANDO

1. Competencia. Con base en los artículos 41 de la Constitución Política de los Estados Unidos Mexicanos; 196, numeral 1; 199, numeral 1, incisos c), k) y o); 428, numeral 1, inciso g), tercero transitorio, todos de la Ley General de Instituciones y Procedimientos Electorales y 5, numeral 2 del Reglamento de Procedimientos Sancionadores en Materia de Fiscalización, la Unidad Técnica de Fiscalización es **competente** para tramitar, sustanciar y formular el presente Proyecto de Resolución.

Precisado lo anterior, y con base en el artículo 192, numeral 1, inciso b) de la Ley General de Instituciones y Procedimientos Electorales y 5, numeral 1 del Reglamento de Procedimientos Sancionadores en materia de Fiscalización, la Comisión de Fiscalización es competente para conocer el presente Proyecto de Resolución y someterlo a consideración del Consejo General.

En este sentido, de acuerdo a lo previsto en los artículos 41, Base V, apartado B, penúltimo párrafo de la Constitución Política de los Estados Unidos Mexicanos; 35, numeral 1; 44, numeral 1, inciso j) y 191, numeral 1, incisos d) y g) de la Ley General de Instituciones y Procedimientos Electorales, este Consejo General es competente para emitir la presente Resolución y, en su caso, imponer las sanciones que procedan.

2. Estudio de Fondo. Que una vez fijada la competencia, al no existir cuestiones de previo y especial pronunciamiento por resolver y habiendo analizado los documentos y las actuaciones que integran el expediente en que se actúa, se desprende que el fondo del presente procedimiento se constriñe en determinar si la coalición “Ciudadanos Por México”, conformada por los Partidos Revolucionario Institucional y Verde Ecologista de México, así como su entonces candidato a la Presidencia Municipal de Juárez, Nuevo León, el C. Heriberto Treviño Cantú, omitieron reportar ingresos y egresos en sus informes de campaña, mismos que en su conjunto, podrían constituir un rebase al tope de gastos en el marco del Proceso Electoral Local Ordinario 2017-2018 en el estado de Nuevo León.

En este sentido, debe determinarse si fuere el caso, si los sujetos obligados incumplieron con lo dispuesto en los artículos 443, numeral 1, inciso f) de la Ley General de Instituciones y Procedimientos Electorales; 79, numeral 1, inciso b), de la Ley General de Partidos Políticos; y los artículos 96, numeral 1 y 127 del Reglamento de Fiscalización.

Ley General de Instituciones y Procedimientos Electorales.

“Artículo 443

1. Constituyen infracciones de los partidos políticos a la presente Ley:

(...)

f) Exceder los topes de gastos de campaña;

(...)”

Ley General De Partidos Políticos

“Artículo 79.

1. Los partidos políticos deberán presentar informes de precampaña y de campaña, conforme a las reglas siguientes:

(...)

b) Informes de Campaña:

I. Deberán ser presentados por los partidos políticos, para cada una de las campañas en las elecciones respectivas, especificando los gastos que el partido político y el candidato hayan realizado en el ámbito territorial correspondiente;

II. El candidato es responsable solidario del cumplimiento de los informes de gastos que se refieren en el inciso anterior, y

III. Los partidos políticos presentarán informes de ingresos y gastos por periodos de treinta días contados a partir de que dé inicio la etapa de campaña, los cuales deberán entregar a la Unidad Técnica dentro de los siguientes tres días concluido cada periodo.

(...)”

Reglamento De Fiscalización

“Artículo 96.

Control de los ingresos

1. Todos los ingresos de origen público o privado, en efectivo o en especie, recibidos por los sujetos obligados por cualquiera de las modalidades de financiamiento, deberán estar sustentados con la documentación original, ser reconocidos y registrados en su contabilidad, conforme lo establecen las Leyes en la materia y el Reglamento.

(...)

Artículo 127.

Documentación de los egresos

- 1. Los egresos deberán registrarse contablemente y estar soportados con la documentación original expedida a nombre del sujeto obligado. Dicha documentación deberá cumplir con requisitos fiscales.*
- 2. Los egresos deberán registrarse de conformidad con lo dispuesto en el artículo 60 de la Ley de Partidos, las guías contabilizadoras y los catálogos de cuenta descritos en el Manual General de Contabilidad.*
- 3. El registro contable de todos los egresos relacionados con actos de precampaña, de periodo de obtención de apoyo ciudadano y de campaña deberán indicar la fecha de realización de dicho evento y el monto involucrado, en la descripción de la póliza a través del Sistema de Contabilidad en Línea. Tratándose del registro contable de los gastos relacionados con los eventos políticos, se deberá indicar por cada gasto registrado el identificador del evento asignado en el registro a que se refiere el artículo 143 bis de este Reglamento.*

(...)"

De las premisas normativas antes transcritas se desprende que los partidos políticos se encuentran sujetos a presentar ante el órgano fiscalizador, informes en los cuales se reporte el origen y el monto de la totalidad de los ingresos que por cualquier modalidad de financiamiento reciban, así como su empleo y aplicación, mismos que deberán estar debidamente registrados en su contabilidad, acompañando la totalidad de la documentación soporte dentro de los plazos establecidos por la normativa electoral; el cumplimiento de esta obligación permite al órgano fiscalizador contar con toda la documentación comprobatoria necesaria para verificar de manera integral el adecuado manejo de los recursos que los institutos políticos reciban y realicen, garantizando de esta forma un régimen de transparencia y rendición de cuentas; así como apegarse al tope de gastos de campaña establecido por el Consejo General de este Instituto.

Lo anterior, con la finalidad de preservar los principios de la fiscalización, como lo son la certeza, la transparencia y la rendición de cuentas; ello mediante las obligaciones relativas a la presentación de los informes, lo cual implica, que existan instrumentos a través de los cuales los partidos rindan cuentas a la autoridad respecto de los ingresos que reciban por cualquier modalidad de financiamiento, así

como su empleo y aplicación, coadyuvando a que la autoridad cumpla con sus tareas de fiscalización a cabalidad; por consiguiente, la inobservancia de los artículos referidos vulnera directamente la certeza y transparencia en la rendición de cuentas, por lo cual, en el cumplimiento de esas disposiciones subyace ese único valor común.

Al respecto debe señalarse que lo anterior cobra especial importancia, en virtud de que la certeza en el origen de los recursos de los sujetos obligados es uno de los valores fundamentales del estado constitucional democrático de derecho, de tal suerte que el hecho de que un ente político no presente la documentación con la que compruebe el origen de ingresos, vulnera de manera directa el principio antes referido, pues al no reportar la documentación soporte que satisfaga cabalmente los requisitos establecidos por la normatividad electoral correspondiente, no crea convicción en la autoridad administrativa electoral sobre el origen lícito de los recursos.

Esto se advierte, si se toma en cuenta que las formas de organización, contabilidad y administración de los entes políticos, conducen a la determinación de que la fiscalización de los ingresos que reciben por concepto de financiamiento privado no se puede llevar a cabo de manera veraz, objetiva y con eficacia, sino mediante la documentación de la totalidad de sus recursos financieros, de su origen, manejo, custodia y destino.

De tal modo, que sólo mediante el conocimiento de tales circunstancias, la autoridad fiscalizadora electoral puede estar en condiciones reales de conocer cuál fue el origen, uso, manejo y destino que en el período fiscalizado se dio a los recursos privados que hubiera recibido el sujeto obligado, para así determinar la posible comisión de infracciones a las normas electorales y, en su caso, de imponer adecuadamente las sanciones que correspondan.

Así pues, es deber de los partidos políticos informar en tiempo y forma los movimientos realizados y generados durante el periodo a revisar para el correcto desarrollo de su contabilidad, otorgando una adecuada rendición de cuentas, al cumplir los requisitos señalados por la normatividad electoral, mediante la utilización de los instrumentos previamente establecidos para ello y permitiendo a la autoridad llevar a cabo sus actividades fiscalizadoras.

Por consiguiente, es evidente que una de las finalidades que persigue el legislador al señalar como obligación de los partidos políticos rendir cuentas de manera transparente ante la autoridad, es inhibir conductas que tengan por objeto y/o

resultado impedir el adecuado funcionamiento de la actividad fiscalizadora electoral; en efecto, la finalidad es precisamente garantizar que la actividad de dichos entes políticos se desempeñe en apego a los cauces legales.

Dicho lo anterior es evidente que una de las finalidades que persigue el legislador al señalar como obligación de los Partidos Políticos Nacionales el cumplir con el registro contable de los egresos, es que la autoridad fiscalizadora inhiba conductas que tengan por objeto y/o resultado poner en riesgo la legalidad, transparencia y equidad en el Proceso Electoral.

Por tanto, se trata de normas que protegen diversos bienes jurídicos de un valor esencial para la convivencia democrática y el funcionamiento del Estado en sí, esto, porque los partidos políticos son parte fundamental del sistema político electoral mexicano, pues son considerados constitucionalmente entes de interés público que reciben financiamiento del Estado y que tienen como finalidad, promover la participación de la ciudadanía y las personas que habitan la República en la vida democrática, contribuir a la integración de la representación nacional, y hacer posible el acceso de la ciudadanía al ejercicio del poder público, de manera que las infracciones que cometa un partido en materia de fiscalización originan una lesión que resiente la sociedad e incide en forma directa sobre el Estado.

Asimismo, señalan la obligación a los partidos políticos de no rebasar los topes de gastos de campaña establecidos por este Consejo General para cada una de las elecciones federales y locales en las cuales los institutos políticos participen, por lo cual, los gastos que realicen con motivo de las campañas electorales de los candidatos que postulen para algún cargo de elección popular deberán ceñirse al tope establecido para tal efecto.

Del análisis anterior, es posible concluir que la inobservancia de los artículos referidos vulneran directamente la certeza y transparencia en la rendición de cuentas, en tanto, es deber de los sujetos obligados informar en tiempo y forma los movimientos realizados y generados durante el periodo a revisar para el correcto desarrollo de su contabilidad, otorgando una adecuada rendición de cuentas, al cumplir los requisitos señalados por la normatividad electoral, mediante la utilización de los instrumentos previamente establecidos para ello y permitiendo a la autoridad llevar a cabo sus actividades fiscalizadoras.

En este sentido, de los artículos, 443, numeral 1, inciso f) de la Ley General de Instituciones y Procedimientos Electorales; 79, numeral 1, inciso b), fracción I de la Ley General de Partidos Políticos; y los artículos 96, numeral 1 y 127 del

Reglamento de Fiscalización, se desprenden las obligaciones de los sujetos obligados de registrar contablemente la totalidad de los ingresos y egresos realizados, toda vez que dicho régimen y limitante, respectivamente, permiten que la contienda electoral se desarrolle con estricto apego a lo establecido en la normatividad electoral, generando que la misma se desarrolle en condiciones de legalidad y equidad, pues todos los entes obligados se encuentran sujetos a que su actuación se realice dentro del marco legal.

Consecuentemente, a fin de verificar si se acreditan los supuestos que conforman el fondo del presente asunto, de conformidad con el artículo 21, numeral 1 del Reglamento de Procedimientos Sancionadores en Materia de Fiscalización, deberán analizarse, administrarse y valorarse cada uno de los elementos de prueba que obran dentro del expediente, de conformidad con la sana crítica, la experiencia, las reglas de la lógica y los principios rectores de la función electoral.

En razón de lo anterior, esta autoridad procedió a realizar un análisis a la totalidad de los conceptos denunciados y la presunción del rebase de tope de gastos de campaña que a dicho de los quejosos, en su conjunto, constituyen una presunta omisión en cuanto a las obligaciones de los sujetos obligados señalados respecto la rendición de cuentas conforme a la norma de la totalidad de los gastos y el tope de gastos de campaña establecidos por el Consejo General de este Instituto en el marco del periodo de campaña del Proceso Electoral Local Ordinario 2017-2018.

Origen del procedimiento.

El veintiséis de julio de dos mil dieciocho, la Unidad Técnica de Fiscalización recibió el oficio INE/JLE/NL/UTF-EF/465/2018, signado por el Mtro. Pablo Jasso Eguía en su carácter de Enlace de Fiscalización de la Junta Local Ejecutiva del estado de Nuevo León, por medio del cual remite escrito de queja presentado en dicha junta el veintitrés de julio del dos mil dieciocho por el otrora candidato independiente a la Presidencia Municipal de Juárez, Nuevo León, el C. Américo Garza Salinas, en contra de la coalición "Ciudadanos Por México", conformada por los Partidos Revolucionario Institucional y Verde Ecologista de México, así como a su entonces candidato a la Presidencia Municipal de Juárez, Nuevo León, el C. Heriberto Treviño Cantú, denunciando hechos que podrían constituir infracciones a la normatividad electoral en materia de fiscalización de los recursos de los partidos políticos, consistentes en la presunta omisión de reportar diversos ingresos y egresos que en su conjunto actualizarían un rebase al tope de gastos de campaña en el marco del Proceso Electoral Local Ordinario 2017-2018 en el estado de Nuevo León.

CONSEJO GENERAL
INE/Q-COF-UTF/672/2018/NL

De acuerdo con el quejoso, la omisión de reportar diversos ingresos y egresos derivó durante la celebración de diversos eventos políticos en el marco del periodo de campaña, ya que supuestamente se erogaron múltiples gastos, cuyo reporte habría actualizado el rebase al tope de gastos de campaña, contenido en el acuerdo CEE/CG/49/2017 de la Comisión Estatal Electoral de Nuevo León.

Así las cosas, de conformidad con la denuncia del C. Américo Garza Salinas enumera diversos conceptos (Pirotecnia, Artista Arnulfo Jr., Cañón de Confeti, Sanitarios Móviles, Abanicos, Manteleros, Banderas, Cámara Profesional, Playeras, Calcomanías, Gorras, Animadores, Celulares, Comida, Globos, Pulseras, Coroplast, Publicidad Móvil, Diseño Gráfico, Jersey Deportivo, Bebidas, Chalecos, Sillas, Salón, Micrófono, Escenario, Velas, Bocinas, Mesas, Toldos, Lona, Edición de video, Folletos, Bolsas, Delantal, Grupo Musical, Mandil, Edición de Fotografía, Toallas, Banda Ms, Batucada, Botarga, Vehículos, Textiles Promocionales, Fotógrafo, Iluminación, Producción de Video, Boxeador, Julián Álvarez, Entrevista, Audio y Trabajadores del municipio) que a su consideración no fueron reportados dentro del Sistema Integral de Fiscalización y, por ende, rebasó el tope de gastos fijado por acuerdo CEE/CG/49/2019, emitido por la Comisión Estatal Electoral del Estado de Nuevo León.

El sustento de la denuncia se hace valer en links obtenidos de la red social denominada “Facebook”, en la cual aduce el quejoso se pueden percibir los conceptos denunciados, es decir, los materiales que se ocuparon en la propaganda de la campaña denunciada. Estos vínculos fueron certificados por la Oficialía Electoral del Instituto Nacional Electoral y obran en el expediente para mayor referencia.

Ahora bien, el Partido Político denunciado ejerciendo su garantía de audiencia dio contestación al emplazamiento realizado por esta autoridad con motivo del inicio del presente procedimiento, argumentando que el procedimiento de mérito es frívolo al estar sustentado en fotografías y video-audios de diversos eventos que el quejoso desconoce sobre su existencia y/o celebración sin aportar elemento o indicios diversos que acrediten la veracidad de sus afirmaciones, sino solo las publicaciones realizadas en la red social “Facebook”.

Bajo la línea de investigación, la Unidad Técnica de Fiscalización procedió a rastrear dentro del Sistema Integral de Fiscalización, los conceptos denunciados por el quejoso, levantando razón y constancia de los hallazgos obtenidos.

Valoración de las pruebas.

Una vez descritas las diligencias realizadas y establecidos los hechos denunciados, así como las pruebas aportadas, se procede a valorar las mismas.

Al revisar el material probatorio aportado por el quejoso, mismo que obra en CD-ROM anexo al escrito de queja, se advierte que el mismo se compone de **741** páginas en formato .pdf en las cuales obran las **1299** (mil doscientas noventa y nueve) imágenes, así como **172** (ciento setenta y dos) vínculos de internet correspondientes a la red social Facebook (en su mayoría correspondientes a fotografías o publicaciones de texto dentro de la referida red social).

Asimismo, dentro de estos 172 vínculos se encuentran **7** (siete) que trasladan a contenido grabado en **video**, cantidad que se señala por el propio quejoso en su escrito inicial de queja.

De la misma forma, en dicho documento anexo, se incluyen diversas tablas descriptivas que acompañan a los vínculos e imágenes provistos y en donde se señalan los supuestos bienes, conceptos u objetos a fiscalizarse, utilizados en actos públicos o privados, sin especificarse cantidad precisa o aproximada para contabilizarse.

Al respecto, derivado de la naturaleza de los medios de comunicación denominados redes sociales, la Sala Superior del Tribunal Electoral del Poder Judicial de la Federación en diversas sentencias ha establecido criterios orientadores² relacionados con las redes en comento, señalando entre otras cuestiones:

- Que el internet es una red informática mundial, que trasciende como un mecanismo para que cualquier persona pueda difundir y acceder a información de su interés, y su utilización permite la descentralización extrema de la información; por ello y debido a su rápida masificación en el espacio virtual, puede reproducirse con facilidad, especialmente tratándose de redes sociales, en las que sus usuarios intercambian información y contenidos (textos, imágenes, archivos, vínculos a otras páginas, entre otros), de modo que crean una comunidad virtual e interactiva.

² De conformidad con los criterios sostenidos al resolver los expedientes SUP-REP-168/2015 y su acumulado, SUP-REP-233/2015 y su acumulado, así como el SUP-RAP-160/2015.

- Que, derivado de la naturaleza de las redes sociales y las características aludidas, las publicaciones carecen de un control efectivo respecto de la autoría y de los contenidos que allí se exteriorizan.
- Que las redes sociales (como Facebook y twitter) constituyen un espacio creado para intercambiar información entre los usuarios de esas plataformas en cualquier parte del mundo, donde además la comunicación se genera entre un gran número de usuarios que suben y bajan la información ahí difundida.
- Que atendiendo a la forma en que opera el internet, se puede colegir que existen grandes vacíos e impedimentos para que sus usuarios puedan ser identificados, así como una gran dificultad para establecer de manera fehaciente, la fuente de su creación, y, en consecuencia, ello imposibilita el poder atribuir a un ente o sujeto la responsabilidad del contenido respectivo.

En ese mismo orden de ideas, la Sala Especializada del Tribunal Electoral del Poder Judicial de la Federación ha establecido que la Legislación Electoral mexicana vigente carece de regulación del tema relativo al uso de redes sociales; en específico, como espacios para la difusión de cualquier tipo de propaganda, ya sea electoral o gubernamental, en el contexto del desarrollo del debate político y el acceso a la información por parte de la ciudadanía³. Así pues, mientras que algunos medios de comunicación (como la radio, la televisión y los medios impresos) tienen un marco normativo definido a nivel constitucional y legal, la situación de Internet, en específico las redes sociales carecen de un escenario de regulación normativo.

Respecto de las redes sociales (como Facebook, twitter y YouTube), ha sostenido⁴ que nos encontramos ante espacios de plena libertad y con ello, se erigen como un mecanismo idóneo para lograr una sociedad mayor y mejor informada; consciente en la toma de decisiones públicas que trascienden al mejoramiento de la calidad de vida del pueblo; mismas que facilitan la libertad de expresión y de asociación; permiten compartir el conocimiento y el aprendizaje; y potenciar la colaboración entre personas.

³ Criterio sostenido en las sentencias identificadas con los números de expediente SRE-PSC- 268/2015 y SRE-PSC-3/2016, mediante la cual dicho órgano jurisdiccional resolvió el caso bajo un nuevo método de análisis, que parte de la naturaleza y alcances de este tipo de plataformas, en el contexto del ejercicio del derecho fundamental de libertad de expresión y el margen reducido de las restricciones que son susceptibles de imponerse, y no partió del contenido, temporalidad o personas involucradas, esto es, el análisis debe realizarse a partir de la naturaleza de la red social Facebook, al considerar que en un ejercicio de ponderación debe prevalecer la tutelada del ejercicio de la libertad de expresión.

⁴ A partir de lo resuelto en el procedimiento especial sancionador de órgano central SRE-PSC-268/2015; así como en los expedientes SRE-PSC-268/2015, SRE-PSC-274/2015, SRE-PSC-275/2015, SRE-PSC-283/2015, SRE-PSC-284/2015, SRE-PSC-285/2015, SRE-PSC-3/2016 y SRE-PSD-520/2015 y SRE-PSD-521/2015 acumulados, estos últimos confirmados por la Sala Superior mediante sentencia dictada en el recurso de revisión del procedimiento especial sancionador SUP-REP-3/2016.

Bajo este panorama, el estudio de la naturaleza y alcances de las redes sociales, involucra derechos fundamentales de libertad de expresión y de información consagrados en el artículo sexto constitucional, toda vez que se incluye como herramienta para el pleno ejercicio de la libertad de expresión e información el acceso a Internet y banda ancha. En ese sentido, el avance en las tecnologías ha generado la aparición de nuevos escenarios para la expresión de las ideas y el acceso a la información, como lo son Facebook, Twitter y YouTube.

En efecto, en Internet existen plataformas electrónicas que se han convertido en espacios virtuales en los cuales, los usuarios pueden registrarse libremente para ver y compartir diversos contenidos tales como videos, fotografías, artículos, documentos, e información en general sin que pueda identificarse por quien fueron creados originalmente, ni verificarse la veracidad de los mismos.

Por consiguiente, la información obtenida de redes sociales, es insuficiente por sí sola, para acreditar la existencia de los hechos denunciados, tomando en consideración que la queja de mérito refiere como circunstancias de tiempo, modo y lugar las contenidas en las redes sociales en cuestión, advirtiéndose lo siguiente:

- Tiempo, fechas en que subió la imagen.
- Modo, lo que ahí se observa. (eventos públicos, recorridos, mítines, etc.)
- Lugar, los referidos en la red social.

Adicionalmente se tiene que valorar la diferencia entre el tiempo en que se realiza la toma de una fotografía y el momento en que se publica en una red social.

Por cuanto hace a los tiempos y ubicaciones de publicación, debe establecerse que estos se encuentran definidos por el usuario de la cuenta de la red social; ello en virtud de que existe la posibilidad de una variación entre el tiempo real de la realización del acto y la ubicación de éste, en relación con la fecha y lugar en la que el acto se difundió en la red social, atendiendo a los siguientes elementos:

- Día, hora y ubicación de la realización del acto.
- Día, hora, zona horaria y ubicación del dispositivo móvil o computadora en la que se realiza la publicación.
- Día, hora, zona horaria y ubicación, en su caso de las modificaciones a la publicación primigenia.

- Día, hora y ubicación en que se compartió la publicación por parte de otro usuario desde la publicación original.

De lo anterior, se desprende que la temporalidad y ubicación de un acto no necesariamente es coincidente con la realidad histórica del momento en que se realizó el mismo; aunado a que las redes sociales permiten la alteración parcial o total del contenido de las imágenes y de la información difundida en relación a las mismas, ya sea por el usuario creador o por usuarios distintos a su autor.

Es decir, se tiene conocimiento que la fotografía digital es la imagen por excelencia de las publicaciones en las redes sociales, de tal forma que la consideramos como parte de nuestra vida cotidiana, se presenta como algo normal en nuestro día a día; sin embargo, no perdemos de vista que dichas fotografías son imágenes susceptibles de modificarse y transformar lo que se espera de ellas; lo que nos lleva al tema de la certificación.

Las imágenes difundidas en las redes sociales trastocan todo aquello relacionado con la legitimidad y veracidad, llevándonos a cuestionar y explorar las percepciones visuales insertándonos en el campo de la interpretación. La fotografía digital se centra en la interacción y la participación social, lo cual cuestiona y reinventa el propio concepto de Imagen, los márgenes de seguridad y la construcción de la identidad.

Como se observa, el quejoso hace propios los hechos que se visualizan en las redes sociales para cumplir con el supuesto establecido en el artículo 29, numeral 1, fracción IV del Reglamento de Procedimientos Sancionadores en materia de /Fiscalización y por otra parte en cuanto al caudal probatorio, relaciona la existencia de los hechos que ahí se observan, ya sea por la certificación que realiza la autoridad de la liga de internet que dirige el vínculo a la red social o por haber presentado de forma física o digital el contenido de la liga de internet relacionada, es decir, el contenido de la red social.

En este orden de ideas, con la finalidad de vincular los elementos probatorios con los hechos, sostiene que el rebase de topes se actualiza con los elementos de prueba enunciados o presentados consistentes en fotografías de las cuales esta autoridad no puede conocer el modo tiempo y lugar en que fueron obtenidas y difundidas y por tanto impiden cuantificar de manera cabal y objetiva posibles conceptos de gasto.

Cabe hacer mención que dichos elementos probatorios que el quejoso acompaña en su escrito de queja, y que como ya fue mencionado se encuentran soportados con una dirección electrónica, los presenta con una serie de inconsistencias, como son:

- a. No se observan de manera clara los conceptos que son denunciados.
- b. No se observan los conceptos denunciados.
- c. No se puede establecer el carácter cuantitativo de cada concepto, además de que el quejoso no presenta un total por cada concepto denunciado.
- d. No aparece la otrora candidatura denunciada, ni publicidad promotora del voto en favor de su campaña.
- e. No se presenta el lugar exacto donde se actualizó el concepto de egreso.
- f. No se presenta el modo exacto de cómo fue repartida esa propaganda.
- g. No se puede establecer el beneficio y/o la relación directa con la campaña del otrora candidato.
- h. Reporta egresos por conceptos de eventos que se vislumbran como no onerosos.

Considerando los párrafos precedentes, se puede concluir que las redes sociales son espacios de libertad y con ello, se erigen como un mecanismo de información, que facilitan la libertad de expresión y de asociación; por lo que el contenido de las redes en comento en su maximización representa la libertad individual o colectiva de manifestar ideas escritas o transmitir imágenes por dicho medio con la finalidad de obtener reacciones en general.

Al respecto, ofrecer como medio de prueba el contenido publicado en redes sociales en procedimientos administrativos sancionadores en materia de fiscalización, tiene como premisa el alcance que origina una prueba técnica⁵, toda vez que del contenido mismo se desprende la existencia de imágenes o en su caso de videos, los cuales son insuficientes por si solos para acreditar la existencia de los que se pretende demostrar y en su caso, para fincar responsabilidades a los sujetos incoados; por lo que las mismas deben de ser perfeccionadas con elementos de prueba adicionales

En este caso, nos encontramos frente al ofrecimiento de pruebas técnicas por parte del denunciante, las cuales carecen de mayores precisiones respecto de los hechos que pretende acreditar, pues únicamente muestra la fotografía o el video y la

⁵ De conformidad con lo establecido en el artículo 17, numeral 1 del Reglamento de Procedimientos Sancionadores en materia de Fiscalización.

mención de elementos que considera el quejoso como gasto que debió reportar el denunciado.

Así, del análisis de la totalidad de las documentales técnicas que ofrece no se advierten elementos que permitan acreditar o corroborar la certeza respecto del lugar preciso en el que se llevaron a cabo los eventos, donde supuestamente se entregaron o utilizaron los artículos denunciados, se limita a mencionar los objetos que se hacen presentes en las imágenes sin proporcionar un vínculo que permita relacionar los conceptos denunciados con la campaña del candidato incoado.

Esto resulta necesario, puesto que al momento en que esta autoridad realiza las diligencias, se debe conocer con la mayor precisión posible el lugar al cual dirigir la investigación. Por lo que el quejoso aporta pruebas en las cuales no se efectuó una revisión independiente respecto del contenido y veracidad de la información proporcionada, por lo tanto, el análisis y resultados podrían verse afectados en caso de que dicha información no sea correcta y/o precisa; es decir, se pronuncia sobre la falta de veracidad de su dicho.

Ahora bien, dichos elementos probatorios consistentes en un perfil de la red social Facebook así como videos e imágenes digitales, tienen el carácter de pruebas técnicas, que solo generan indicios de la existencia de lo que se advierte en ellas y son insuficientes, por sí solas, para acreditar de manera fehaciente los hechos que contienen, lo anterior de conformidad a la tesis de jurisprudencia emitida por la Sala Superior del Tribunal Electoral del Poder Judicial de la Federación radicada bajo el número 4/2014. Misma que se transcribe a continuación:

“PRUEBAS TÉCNICAS. SON INSUFICIENTES, POR SÍ SOLAS, PARA ACREDITAR DE MANERA FEHACIENTE LOS HECHOS QUE CONTIENEN.- De la interpretación de los artículos 14 y 16 de la Constitución Política de los Estados Unidos Mexicanos; 14, párrafos 1, inciso c), y 6, 16, párrafos 1 y 3, de la Ley General del Sistema de Medios de Impugnación en Materia Electoral, se desprende que toda persona tiene derecho a un debido proceso, para lo cual se han establecido formalidades esenciales, y que en los medios de impugnación previstos en materia electoral pueden ser ofrecidas, entre otras, pruebas técnicas. En este sentido, dada su naturaleza, las pruebas técnicas tienen carácter imperfecto -ante la relativa facilidad con que se pueden confeccionar y modificar, así como la dificultad para demostrar, de modo absoluto e indudable, las falsificaciones o alteraciones que pudieran haber sufrido- por lo que son insuficientes, por sí solas, para acreditar de manera fehaciente los hechos que contienen; así, es necesaria

la concurrencia de algún otro elemento de prueba con el cual deben ser adminiculadas, que las puedan perfeccionar o corroborar.

Quinta Época:

Juicio de revisión constitucional electoral. SUP-JRC-041/99. —Actor: Coalición integrada por los Partidos de la Revolución Democrática, del Trabajo y Revolucionario de las y los Trabajadores. —Autoridad responsable: Sala de Segunda Instancia del Tribunal Electoral del Estado de Guerrero. —30 de marzo de 1999. —Unanimidad de votos. —Ponente: Mauro Miguel Reyes Zapata. —Secretario: Juan Manuel Sánchez Macías.

Juicio de revisión constitucional electoral. SUP-JRC-050/2003. —Actor: Partido Acción Nacional. —Autoridad responsable: Tribunal Electoral del Estado de México. —30 de abril de 2003. —Unanimidad de cinco votos. —Ponente: José Luis de la Peza. —Secretario: Felipe de la Mata Pizaña.

Recurso de apelación. SUP-RAP-64/2007 y acumulado. —Recurrentes: Partido Verde Ecologista de México y otro. —Autoridad responsable: Consejo General del Instituto Federal Electoral. —21 de septiembre de 2007. —Unanimidad de seis votos. —Ponente: Constancio Carrasco Daza. —Secretario: Fidel Quiñones Rodríguez.

La Sala Superior en sesión pública celebrada el veintiséis de marzo de dos mil catorce, aprobó por mayoría de cuatro votos la jurisprudencia que antecede y la declaró formalmente obligatoria

PRUEBAS TÉCNICAS. POR SU NATURALEZA REQUIEREN DE LA DESCRIPCIÓN PRECISA DE LOS HECHOS Y CIRCUNSTANCIAS QUE SE PRETENDEN DEMOSTRAR.

El artículo 31, párrafo segundo, de la Ley Procesal Electoral para el Distrito Federal define como pruebas técnicas, cualquier medio de reproducción de imágenes y, en general todos aquellos elementos científicos, y establece la carga para el aportante de señalar concretamente lo que pretende acreditar, identificando a personas, lugares, así como las circunstancias de modo y tiempo que reproduce la prueba, esto es, realizar una descripción detallada de lo que se aprecia en la reproducción de la prueba técnica, a fin de que el tribunal resolutor esté en condiciones de vincular la citada prueba con los hechos por acreditar en el juicio, con la finalidad de fijar el valor convictivo que corresponda. De esta forma, las pruebas técnicas en las que se reproducen imágenes, como sucede con las grabaciones de video, la descripción que presente el oferente debe guardar relación con los hechos por acreditar, por lo que el grado de precisión en la descripción debe ser proporcional a las circunstancias que se

pretenden probar. Consecuentemente, si lo que se requiere demostrar son actos específicos imputados a una persona, se describirá la conducta asumida contenida en las imágenes; en cambio, cuando los hechos a acreditar se atribuyan a un número indeterminado de personas, se deberá ponderar racionalmente la exigencia de la identificación individual atendiendo al número de involucrados en relación al hecho que se pretende acreditar.

Juicio para la protección de los derechos político-electorales del ciudadano. SUP-JDC-377/2008. —Actores: Rodolfo Vitela Melgar y otros. —Autoridad responsable: Tribunal Electoral del Distrito Federal. —11 de junio de 2008. —Unanimidad de cinco votos. —Ponente: Pedro Esteban Penagos López. —Secretarios: Sergio Arturo Guerrero Olvera y Andrés Carlos Vázquez Murillo.

Juicio para la protección de los derechos político-electorales del ciudadano. SUP-JDC-604/2012. —Actores: Evaristo Hernández Cruz y otros. —Autoridad responsable: Tribunal Electoral del Estado de Tabasco. —26 de abril de 2012. —Unanimidad de cuatro votos. —Ponente: Flavio Galván Rivera. —Secretario: Pedro Bautista Martínez.

Recurso de reconsideración. SUP-REC-890/2014. —Recurrentes: Habacuq Iván Sumano Alonso y otros. —Autoridad responsable: Sala Regional del Tribunal Electoral del Poder Judicial de la Federación, correspondiente a la Tercera Circunscripción Plurinominal, con sede en Xalapa, Veracruz. —1° de septiembre de 2014. —Unanimidad de votos. —Ponente: Manuel González Oropeza. —Secretarios: Carlos Ortiz Martínez y Javier Aldana Gómez.

La Sala Superior en sesión pública celebrada el veintinueve de septiembre de dos mil catorce, aprobó por unanimidad de seis votos la jurisprudencia que antecede y la declaró formalmente obligatoria.

Ello es así, en razón de que la naturaleza de las pruebas técnicas es de carácter imperfecto -ante la relativa facilidad con que se pueden confeccionar y modificar, así como la dificultad para demostrar, de modo absoluto e indudable, las falsificaciones o alteraciones que pudieran haber sufrido- por lo que son insuficientes, por sí solas, para acreditar de manera fehaciente los hechos que contienen; así, es necesaria la concurrencia de algún otro elemento de prueba con el cual deben ser administradas, que las puedan perfeccionar o corroborar, por lo que no dan cuenta de la existencia de la propaganda y eventos denunciados.

En esta tesitura, las pruebas ofrecidas resultan insuficientes para acreditar que los partidos coaligados y su candidato denunciado, hayan sido omisos en el reporte de gastos, y como consecuente hubiesen actualizado un rebase en el tope de gastos

de campaña, en el marco del Proceso Electoral Local Ordinario 2017-2018 en el estado de Nuevo León.

Ahora bien, esta autoridad con el fin de ser exhaustiva y a efecto de comprobar el dicho de los denunciados, recurrió al Sistema Integral de Fiscalización, encontrando el reporte por diversos conceptos de los denunciados, lo que hace pleno el reporte del gasto por la contratación de la propaganda antes mencionada.

Así las cosas, derivado de los elementos de prueba que integran el expediente en que se actúa y para mayor claridad, resulta conveniente dividir en apartados el estudio de fondo del procedimiento de mérito.

Esta división responde a cuestiones circunstanciales, que con el objeto de sistematizar la Presente Resolución llevaron a esta autoridad electoral a un análisis de manera separada por cada uno de los supuestos que se actualizaron durante el desarrollo de la investigación, siendo los siguientes:

Apartado A. Conceptos denunciados que aun cuando no se tiene certeza de la existencia de ellos, se encuentran reportados en el Sistema Integral de Fiscalización.

Apartado B. Conceptos denunciados de los cuales esta autoridad no tiene certeza de la existencia de los mismos.

Apartado C. Análisis sobre la probable omisión de reportar los gastos de promoción del candidato, en radio, televisión y videos en ligas de internet.

Apartado D. Rebase de Topes de Campaña

A continuación, se desarrollan los apartados en comentario:

APARTADO A. CONCEPTOS DENUNCIADOS QUE AÚN Y CUANDO NO SE TIENE PLENA CERTEZA DE LA EXISTENCIA DE ELLOS, SE ENCUENTRAN REPORTADOS EN EL SISTEMA INTEGRAL DE FISCALIZACIÓN.

El quejoso denuncia que derivado de los actos de campaña del entonces candidato a Presidente Municipal de Juárez, Nuevo León, el C. Heriberto Treviño Cantú, éste incurrió en diversas irregularidades en materia de fiscalización, adjuntando a su

escrito varias fotografías, así como vínculos de videos extraídos de la red social Facebook, en los cuales presuntamente se observan según su dicho, eventos protagonizados por el C. Heriberto Treviño Cantú, así como la existencia de propaganda o bienes a su favor, misma que presume no fue reportada dentro de la contabilidad del candidato incoado en el Sistema Integral de Fiscalización.

Del análisis al escrito presentado se advierte que el mismo contenía mayoritariamente argumentos jurídicos que de manera genérica refieren infracciones en materia electoral, así como el señalamiento de manera vaga de conductas que, a juicio del quejoso, implican el rebase al tope de gastos de campaña por parte del denunciado.

Así las cosas, dentro del escrito de queja, se advierte que no contenía información precisa de la ubicación de los conceptos referidos, ni tampoco elementos temporales que permitieran a esta autoridad tener certeza de que los gastos denunciados fueron efectivamente entregados en el marco de la campaña, tampoco era posible mediante las solas direcciones electrónicas proporcionadas, acreditarse un gasto o una infracción en materia de fiscalización, puesto que en las mismas no se advertía información mínima para acreditar los lugares en los que se encontraba la propaganda o los bienes utilizados.

En este sentido, aún y cuando las pruebas con las que pretende acreditar su dicho el quejoso, carecen de valor probatorio pleno por lo que no generan certeza de la existencia de los hechos denunciados, en atención al principio de exhaustividad esta autoridad se pronunciará sobre aquellos hechos donde advierte la existencia de diversos ingresos o egresos por parte del entonces candidato, hoy denunciado, en cuanto a los conceptos que adelante se mencionan.

En consecuencia y con base en las facultades de vigilancia y fiscalización de esta autoridad electoral, con fechas veintisiete y veintiocho de agosto de dos mil dieciocho, accedió al registro de la contabilidad de los sujetos denunciados, en el portal del Sistema Integral de Fiscalización, específicamente por cuanto hace a la documentación referente a los registros contables de los conceptos enlistados como denunciados dentro del escrito inicial de queja.

Derivado de lo anterior, en la contabilidad del sujeto denunciado se encuentran los registros de ingresos y gastos reportados, conforme a la siguiente tabla:

CONSEJO GENERAL
INE/Q-COF-UTF/672/2018/NL

Ref.	Concepto	Póliza	Periodo	Tipo	Subtipo	Observaciones	Medio de Prueba	Otra documentación soporte
1	Pirotecnia	15	2	Normal	Ingresos	Sin cantidad	Liga de Facebook	Contrato de donación
2	Artista Arnulfo Jr.	11	2	Normal	Ingresos	1	Liga de Facebook	CFDI 1987 y Contrato
3	Cañón de Confeti	15	2	Normal	Ingresos	Sin cantidad	Liga de Facebook	Contrato de donación (papirotecnia)
4	Sanitarios Móviles	15	2	Normal	Ingresos	Sin cantidad	Liga de Facebook	Contrato de donación
5	Manteles	1	2	Normal	Ingresos	Sin cantidad	Liga de Facebook	Factura 382 y contrato de donación
6	Mesas	1	2	Normal	Ingresos	Sin cantidad	Liga de Facebook	Factura 382 y contrato de donación
7	Toldos	1	2	Normal	Ingresos	Sin cantidad	Liga de Facebook	Factura 382 y contrato de donación
6	Banderas	1	1	Normal	Diario	Sin cantidad	Liga de Facebook	Factura 593
7	Playeras	1	1	Normal	Diario	Sin cantidad	Liga de Facebook	Factura 593
8	Calcomanías	1	1	Normal	Diario	Sin cantidad	Liga de Facebook	Factura 593
9	Gorras	1	1	Normal	Diario	Sin cantidad	Liga de Facebook	Factura 593
10	Comida	1	2	Normal	Ingresos	Sin cantidad	Liga de Facebook	Factura 382
11	Pulseras	1	1	Normal	Diario	Sin cantidad	Liga de Facebook	Factura 593
12	Coroplast	1	1	Normal	Diario	Sin cantidad	Liga de Facebook	Factura 593
13	Publicidad Móvil	4	2	Normal	Ingresos	Sin cantidad	Liga de Facebook	Factura 10550
14	Bebidas	1	2	Normal	Ingresos	Sin cantidad	Liga de Facebook	Factura 382 y contrato de donación
15	Sillas	1	2	Normal	Ingresos	Sin cantidad	Liga de Facebook	Factura 382 y contrato de donación
16	Micrófono	15	2	Normal	Ingresos	Sin cantidad	Liga de Facebook	Factura 102332 y contrato de donación
17	Escenario	15	2	Normal	Ingresos	Sin cantidad	Liga de Facebook	Factura 102332 y contrato de donación
18	Velas	1	1	Normal	Diario	Sin cantidad	Liga de Facebook	Factura 593
19	Bocinas	15	2	Normal	Ingresos	Sin cantidad	Liga de Facebook	Factura 102332 y contrato de donación
20	Lona	1	1	Normal	Ingresos	Sin cantidad	Liga de Facebook	Factura 593
21	Edición de video	7	2	Normal	Ingresos	Sin cantidad	Liga de Facebook	Factura 10543 y contrato de donación

CONSEJO GENERAL
INE/Q-COF-UTF/672/2018/NL

Ref.	Concepto	Póliza	Periodo	Tipo	Subtipo	Observaciones	Medio de Prueba	Otra documentación soporte
22	Folletos	1	1	Normal	Diario	Sin cantidad	Liga de Facebook	Factura 593
23	Bolsas	1	1	Normal	Diario	Sin cantidad	Liga de Facebook	Factura 593
24	Delantal	1	1	Normal	Diario	Sin cantidad	Liga de Facebook	Factura 593
25	Grupo Musical	1	2	Normal	Ingresos	Sin cantidad	Liga de Facebook	Factura 382 y contrato de donación
26	Mandil	1	1	Normal	Diario	Sin cantidad	Liga de Facebook	Factura 593
27	Toallas	1	1	Normal	Diario	Sin cantidad	Liga de Facebook	Factura 593
28	Batucada	1	2	Normal	Ingresos	Sin cantidad	Liga de Facebook	Factura 382 y contrato de donación
29	Iluminación	15	2	Normal	Ingresos	Sin cantidad	Liga de Facebook	Factura 102332 y contrato de donación
30	Producción de Video	7	2	Normal	Ingresos	Sin cantidad	Liga de Facebook	Factura 10543 y contrato de donación
31	Audio	15	2	Normal	Ingresos	Sin cantidad	Liga de Facebook	Factura 102332 y contrato de donación

Cabe precisar que los datos referenciados en la columna denominada **“Otra documentación soporte”** se trata del número de factura o documento soporte en el cual es localizable el concepto denunciado por el Quejoso y que en todo caso fue localizado dentro del Sistema Integral de Fiscalización, sin embargo, dentro de la descripción de cada póliza, no son localizables a simple vista, por lo que, en una tarea de investigación exhaustiva, la Unidad Técnica de Fiscalización abundó en la evidencia de los asientos registrados, encontrando ya sea en facturas o contratos de donación los conceptos denunciados, mismos que cuentan con su debido registro.

En este orden de ideas, es necesario indicar que, si bien el quejoso en su escrito inicial que queja, hace mención a que el C. Heriberto Treviño Cantú recibió varias donaciones en beneficio de su entonces campaña a Presidente Municipal de Juárez,

Nuevo León, no precisa cuales son o quienes las hicieron, por lo que en el presente procedimiento solo se indicará que en la contabilidad del otrora candidato incoado se encuentran varias aportaciones en especie y en efectivo reportadas y comprobadas.

Asimismo, de acuerdo a las diligencias realizadas por esta autoridad y derivado de las revisiones realizadas al Sistema Integral de Fiscalización, se constató que los conceptos de ingresos y egresos que dieron origen a la queja que aquí se constriñe, fueron reportados en el mismo y de igual forma cumplen con los requerimientos establecidos en los artículos 37 bis y 38 del Reglamento de Fiscalización.

En este orden de ideas, se determinó con base en la documentación obtenida en el portal del Sistema Integral de Fiscalización, que en cuanto se refiere a los conceptos advertidos de las pruebas presentadas por el denunciante, aun cuando las mismas no generan valor probatorio pleno que genere certeza de la existencia de los hechos, fueron debidamente reportados en el Sistema Integral de Fiscalización, presentando la documentación soporte que ampara el gasto, en donde se encuentran la póliza y la factura correspondientes, así como las evidencias por lo que no se vulneró el principio de legalidad.

Lo anterior, aunado a que el quejoso no aportó mayores elementos que pudieran llevar a esta autoridad a acreditar de que se tratan de gastos de campaña no reportados; por lo que se concluye que se ubican en el Sistema Integral de Fiscalización conceptos idénticos a los denunciados dentro de la contabilidad del entonces candidato a la Presidencia Municipal de Juárez, Nuevo León, el C. Heriberto Treviño Cantú. Lo anterior, derivado de que el quejoso únicamente aportó pruebas técnicas como soporte a sus afirmaciones; sin embargo, no presentó algún otro elemento que permitiera vincular los hechos denunciados.

Sobre este apartado, es menester describir un ejemplo de la forma en que esta autoridad procedió a la búsqueda de los conceptos denunciados utilizándose para este fin el de “pirotecnia”:

En principio el quejoso señala que con fecha veintisiete de junio en el lugar Plaza Principal Benito Juárez se desarrollaron actividades en las cuales se advirtieron diversos conceptos de gasto entre los cuales se encuentra el de “pirotecnia”, acompañando a la aseveración la siguiente imagen como prueba:



Ahora bien, aun cuando de la prueba ofrecida no se observa el uso de pirotecnia esta autoridad realizó la búsqueda del concepto en la contabilidad del obligado dentro del Sistema Integral de Fiscalización. Para un mejor entendimiento respecto de la localización de los conceptos denunciados, se tiene que dentro del Sistema Integral de Fiscalización al ingresar el ID de contabilidad del C. Heriberto Treviño Cantú, y buscar la póliza número 15 aparece la descripción de la póliza y al dar click sobre la casilla “vista previa de póliza”, el buscador nos redirige a la imagen de la póliza la que independientemente de su contenido, se desprende del apartado “concepto del movimiento” la denominación “APORTACION EVENTO DE CIERRE”, sin que se desprenda mayor descripción acerca de las aportaciones que ampara dicha póliza.

Por ende, se da click en la casilla “Evidencias” de donde se desprenden entre otras, las casillas “Nombre Archivo” “clasificación” “Vista Previa Archivos” por lo que al dar click a la última se redirige a la documentación soporte (factura-contrato) de donde se desprende el concepto denunciado:

“Pirotecnia-15 periodo 2”
“Vista previa de póliza”
“Evidencias”

CONSEJO GENERAL
INE/Q-COF-UTF/672/2018/NL

Obteniendo las imágenes digitalizadas del contrato de donación pura y simple de campaña celebrado entre la Coalición “Ciudadanos por México” (sic) y el Partido Verde Ecologista del que se desprende que su principal objeto es la donación de diversa utilería para la campaña del sujeto denunciado.

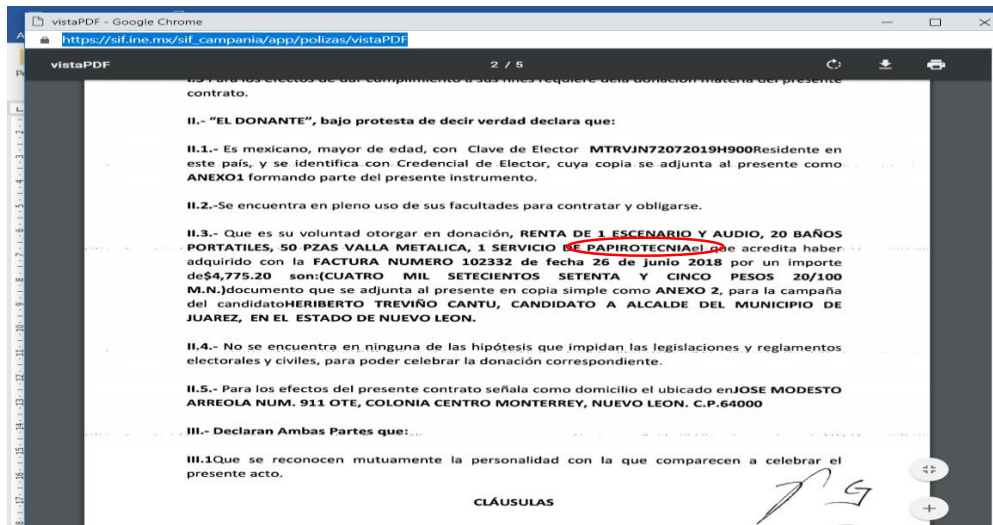

Visto lo anterior, de la valoración en conjunto de las pruebas obtenidas durante la sustanciación del procedimiento de mérito y de las manifestaciones realizadas por los entes involucrados, así como de las diligencias realizadas por esta autoridad, se tiene lo siguiente:

- Que los conceptos de ingresos y egresos descritos en la tabla que antecede y que el quejoso denuncia dentro de los hechos en el escrito de queja son coincidentes en cuanto a su naturaleza, ya que no se puede vincular la cantidad entre lo denunciado y lo reportado.
- Que las pruebas aportadas por el quejoso en su escrito inicial, consistentes en fotografías y videos por los argumentos vertidos anteriormente, son catalogados como pruebas técnicas por lo que no generan certeza de la existencia de los hechos que por esta vía se resuelven.
- Que los conceptos de pirotecnia, Arnulfo Jr., cañón de confeti, sanitarios móviles, manteles, banderas, playeras, calcomanías, gorras, comida, pulseras, coroplast, publicidad móvil, bebidas, sillas, micrófono, escenario, velas, bocinas, lona, edición de video, folletos, bolsas, delantal, grupo musical, mandil, edición

de fotografía, toallas, batucada, iluminación, producción de video y audio están reportados dentro de la contabilidad del C. Heriberto Treviño Cantú.

- Que esta autoridad con el fin de ser exhaustiva realizó una visita al portal del Sistema Integral de Fiscalización, encontrando en diversas pólizas los conceptos que se enlistan en el punto que antecede.

Bajo esta tesitura, de los elementos de prueba objeto de análisis en el apartado de mérito, esta autoridad electoral concluye que la Coalición “Ciudadanos por México” integrados por los Partidos Revolucionario Institucional y Verde Ecologista de México en el estado de Nuevo León y su entonces candidato a la Presidencia Municipal de Juárez, Nuevo León, el C. Heriberto Treviño Cantú no vulneraron lo establecido en los artículos 443, numeral 1, inciso f) de la Ley General de Instituciones y Procedimientos Electorales; 79, numeral 1, inciso b), de la Ley General de Partidos Políticos; y los artículos 96, numeral 1 y 127 del Reglamento de Fiscalización; por lo que se declara **infundado** el apartado objeto de estudio.

APARTADO B. CONCEPTOS DENUNCIADOS DE LOS CUALES ESTA AUTORIDAD NO TIENE CERTEZA DE LA EXISTENCIA DE LOS MISMOS.

Del análisis al escrito presentado se advierte que el mismo contenía mayoritariamente argumentos jurídicos que de manera genérica refieren infracciones en materia electoral, así como el señalamiento de manera vaga de conductas que, a juicio del quejoso, implican el rebase al tope de gastos de campaña por parte del denunciado.

De los conceptos denunciados dentro del escrito de queja, se advierte que existen algunos de ellos, que no cuentan con las pruebas que generen certeza de la existencia de los hechos y/o conceptos denunciados, los casos en comento se refieren a continuación:

Concepto	Cantidad	Observaciones
Abanicos	S/n	Sin elemento de prueba
Cámara Profesional	S/n	Sin elemento de prueba
Animadores	S/n	Sin elemento de prueba
Celulares	S/n	Sin elemento de prueba
Globos	S/n	Sin elemento de prueba
Diseño Gráfico	S/n	Sin elemento de prueba
Jersey Deportivo	S/n	Sin elemento de prueba

CONSEJO GENERAL
INE/Q-COF-UTF/672/2018/NL

Concepto	Cantidad	Observaciones
Chalecos	S/n	Sin elemento de prueba
Salón	S/n	Sin elemento de prueba
Botarga	S/n	Sin elemento de prueba
Vehículos	S/n	Sin elemento de prueba
Textiles Promocionales	S/n	Sin elemento de prueba
Fotógrafo	S/n	Sin elemento de prueba
Boxeador	S/n	Sin elemento de prueba
Trabajadores del Ayuntamiento	S/n	Sin elemento de prueba
Edición de Fotografía	S/n	Sin elemento de prueba

Cabe señalar, que si bien el quejoso presenta como medio de prueba para acreditar su dicho diversas ligas de la red social Facebook que conducen a fotografías, de las mismas no se advierte la existencia de los conceptos denunciados.

En otras palabras, como se ha señalado en el capítulo de pruebas ofrecidas en el escrito de queja, el denunciante presentó mediante medio magnético diversas imágenes a color que, de acuerdo a su dicho, corresponden a imágenes difundidas en redes sociales, en específico en la red social denominada “Facebook”.

En este contexto, la pretensión del quejoso se centra en el contenido de las imágenes y eventos argumentando que de ellas se advierte el gasto realizado por el candidato en su campaña, mismas que a dicho del quejoso actualizan un rebase al tope de gastos de campaña fijado por la autoridad; por lo que el propio denunciante exhibe fotografías de los conceptos de gasto que según su dicho se observan, lo cual en conjunto pretende se cuantifique al tope de gastos de campaña.

Sin embargo, el quejoso no muestra con suficiente claridad la relación existente entre los conceptos denunciados y las pruebas con los que pretende soportarlos, toda vez que presenta fotografías que se repiten a lo largo de la cadena probatoria y aunado a esto diversas fotografías no son coincidentes con los conceptos y entorno de donde se capturan, solamente las diferencia el ángulo con el que fueron tomadas, de esta manera el quejoso pretende que se contabilicen dobles gastos por concepto de una sola imagen.

Al no cumplir con el requisito de probar todo aquello que sea denunciado, como lo establece el artículo 29, numeral 1, fracción IV y V del Reglamento de Procedimientos Sancionadores en Materia de Fiscalización; dichos conceptos no

pueden ser valorados por esta autoridad, toda vez que no se tienen si quiera indicios de la existencia de los mismos.

Es decir, en dicho precepto legal se establece que los escritos de queja deberán contener los elementos de prueba, aún con carácter indiciario, que soporten la aseveración del quejoso; y a su vez, al ser aportados deberán contener la descripción clara y detallada de las circunstancias de modo, tiempo y lugar que enlazadas entre sí hagan verosímil la versión de los hechos denunciados.

Así también, es dable mencionar que esta autoridad con el fin de ser exhaustiva realizó una búsqueda en el portal del Sistema Integral de Fiscalización el cual forma parte integral de la página web de este Instituto, con el fin de indagar si conceptos similares fueron reportados; sin embargo, de dicha indagación no se encontró ningún reporte.

Cabe señalar, que por cuanto hace a los conceptos que se detallan dentro del apartado objeto de estudio, los mismos son planteados de manera genérica, ya que puede ser que no existieran dichos gastos en específico o que dentro de otras pólizas se encontraran los conceptos que en particular se mencionan, como la edición de fotografía puede ser que engloben los conceptos de camarógrafo y cámara profesional.

A efecto de ejemplificar uno de los conceptos en este apartado en el vínculo <https://www.facebook.com/HeribertoTrevinoCantu/photos/a.682195531914242.1073741848.663642150436247/1416502511816870/?type=3&theater> el cual se encuentra acompañado en el escrito de queja de la siguiente imagen:



Sobre la imagen anterior, el quejoso menciona que el concepto de gasto es el de “toma de fotografía” y el gasto a fiscalizar el de “cámara”; sin embargo, de esta prueba técnica esta autoridad no puede inferir que la misma haya sido tomada con una cámara profesional, semi-profesional o algún otro dispositivo, por lo cual tratar de cuantificar el costo del mismo sería totalmente parcial.

Asimismo, de esta simple imagen no es posible constatar que haya sido realizada por alguna persona que hubiere cobrado honorarios o contraprestaciones por la toma de la misma, por lo cual el quejoso cae en aseveraciones inverosímiles al afirmar los supuestos conceptos de gasto.

Visto lo anterior, de la valoración en conjunto de las pruebas obtenidas durante la sustanciación del procedimiento de mérito y de las manifestaciones realizadas por los entes involucrados, así como de las diligencias realizadas por esta autoridad, se tiene lo siguiente:

- Que el C. Heriberto Treviño Cantú participó como candidato a la Presidencia Municipal de Juárez, Nuevo León, postulado por la Coalición Ciudadanos por México, integrada por el Partido Revolucionario Institucional y el Partido Verde Ecologista de México.
- Que las pruebas aportadas por el quejoso en su escrito inicial, y de las cuales esta autoridad tiene como materia de estudio las que consisten en videos e imágenes, un perfil de la red social Facebook, los cuales, por los argumentos vertidos anteriormente, son catalogados como pruebas técnicas por lo que no generan certeza de la existencia de los hechos.
- Que las pruebas aportadas por el quejoso no cuentan con datos suficientes que permitan acreditar datos de ubicación exacta, fecha de colocación y/o reparto de los conceptos denunciados, cantidad y **existencia** de cada uno de ellos.
- Que de la búsqueda por esta autoridad en el portal del Sistema Integral de Fiscalización, no se obtuvo ningún hallazgo de los conceptos denunciados.

- Que, por todos los razonamientos anteriormente vertidos, no se tiene certeza de la existencia de los hechos por lo cual no generan indicios y por lo tanto no se vulnera la normatividad electoral.

Bajo esta tesitura, del análisis en el apartado de mérito, esta autoridad concluye que los sujetos obligados no vulneraron lo establecido en los artículos 443, numeral 1, inciso f) de la Ley General de Instituciones y Procedimientos Electorales; 79, numeral 1, inciso b), de la Ley General de Partidos Políticos; y los artículos 96, numeral 1 y 127 del Reglamento de Fiscalización; por lo que se declara **infundado** el apartado objeto de estudio.

APARTADO C. ANÁLISIS SOBRE LA PROBABLE OMISIÓN DE REPORTAR LOS GASTOS DE PROMOCIÓN DEL CANDIDATO, EN RADIO, TELEVISIÓN Y VIDEOS EN LIGAS DE INTERNET.

En su escrito de queja, el denunciante se duele de que el grupo musical denominado Banda MS, Julián Álvarez, así como el boxeador “Chihuas Rodríguez” y Arnulfo Jr. realizan manifestaciones que a su juicio representan propaganda electoral en favor del entonces candidato, el C. Heriberto Treviño Cantú, soportando su dicho con videos obtenidos de la red social Facebook, mismos que forman parte del CD anexo como prueba a su escrito inicial de queja.

Tal como menciona el propio promovente en su escrito de queja, esta autoridad valoró siete vídeos con presuntas erogaciones o aportaciones en beneficio del entonces candidato al cargo de Presidente Municipal de Juárez, Nuevo León que, según su dicho, hubieran generado un rebase de topes de gasto de campaña, por lo cual en la siguiente tabla se señala el vínculo de procedencia así como una descripción del contenido de dichos videos:

	Vínculo del video	Descripción
1	https://www.facebook.com/HeribertoTrevinoCantu/videos/1427950690672052/	Aparición de Arnulfo Junior (Figura pública), el video no se encuentra visible.
2	https://www.facebook.com/HeribertoTrevinoCantu/videos/1415725251894596/	Saludo por parte del artista Julián Álvarez en compañía del incoado sin realizar llamado al voto, duración 7 segundos.

CONSEJO GENERAL
INE/Q-COF-UTF/672/2018/NL

	Vínculo del video	Descripción
3	https://www.facebook.com/HeribertoTrevinoCantu/videos/1403173696483085/	Saludos por parte de Banda MS sin presencia del entonces candidato sin realizar llamado al voto, duración de 7 segundos.
4	https://www.facebook.com/HeribertoTrevinoCantu/videos/1412839265516528/?type=3&theater	Saludo por parte del boxeador “Chihuas Rodríguez” en compañía del entonces candidato sin realizar llamado al voto, duración de 10 segundos.
5	https://www.facebook.com/HeribertoTrevinoCantu/videos/1382537515213370/	Video con duración de 1 minuto 11 segundos en donde el entonces candidato expone parte de su trayectoria política.
6	https://www.facebook.com/HeribertoTrevinoCantu/videos/1416601381806983/	Video con duración de 32 segundos en el cual se observan playeras de color verde con diversos nombres y una voz en <i>off</i> llamando al voto por el Partido Revolucionario Institucional
7	https://www.facebook.com/HeribertoTrevinoCantu/videos/1425684964231958/	Video cuyo contenido no se encuentra disponible.

Ahora bien, respecto a los videos relacionados en los numerales 2, 3 y 4 de la tabla que antecede, del análisis realizado por esta autoridad es posible advertir que en los mismos no existe llamado al voto por parte de las figuras públicas que en ellos aparecen, por lo cual se pueden configurar dentro del derecho a la libertad de expresión mismo que se detallará más adelante.

El quejoso menciona una posible compra de tiempo en televisión a través de una entrevista que según el doliente representó un gasto para el entonces candidato, sin embargo la misma solo se encuentra soportada por una liga de internet que deriva en seis fotografías y ningún video, por lo cual no se puede conocer el contenido de la presunta grabación ni la intencionalidad de quienes supuestamente lo entrevistaron⁶.

⁶Vínculo que presentan como probanza los dolientes en relación a la supuesta entrevista realizada al entonces candidato: <https://www.facebook.com/HeribertoTrevinoCantu/photos/pcb.1422482647885523/1422482404552214/?type=3&theater>

En otro orden de ideas, por lo que hace a los videos denunciados por el quejoso, el primero de ellos muestra al autodenominado vocalista de la Banda MS mandando un saludo al C. Heriberto Treviño Cantú, pero en ningún momento del video hace alusión al voto, tampoco se menciona si es candidato de algún partido político.

Por otra parte, en cuanto al segundo video, aparece el Cantante Julión Álvarez mandando un saludo a toda la gente de Juárez, pero no indica igual que en el video anterior, ningún nombre de algún candidato, ni hace alusión al voto, dichas circunstancias no permiten imputarle beneficio o infracción a la normativa electoral, dado que la entrevista y el grupo musical denominado Banda MS y el cantante Julión Álvarez, solo se ciñe al derecho a la libertad de expresión garantizada constitucionalmente a todo ciudadano mexicano.

Situación similar a las anteriores se observa en el caso del boxeador “Chihuas Rodríguez” quien en ningún momento hace alusión a temas de proselitismo político ni llamado al voto en el vídeo presentado como prueba.

En cuanto al video del artista “Arnulfo Jr.”, no es posible visualizarlo a través del vínculo provisto por el quejoso, dejando a esta autoridad sin pruebas por cuanto hace a dicho hecho denunciado.

Ahora bien, la Constitución Política de los Estados Unidos Mexicanos en sus artículos 6 y 7, ha reconocido, en nuestro sistema jurídico, la existencia del derecho fundamental a difundir la libre expresión de las ideas de cualquier materia, incluida la política, entre otras cosas la libertad de expresión es una institución ligada de manera inescindible al pluralismo político, valor esencial del Estado Democrático.

En el artículo 7 de nuestra Carta Magna, establece que es inviolable la libertad de difundir opiniones, información de ideas, a través de cualquier medio, por lo que mantiene abiertos los canales para el disenso y el cambio político, y contribuye a la formación de la opinión pública sobre asuntos políticos y a la consolidación de un electorado debidamente informado.

En el contexto del sistema interamericano de protección de los derechos fundamentales, los artículos 19, párrafo 2 del Pacto Internacional de Derechos Civiles y Políticos y 13, párrafo 1 de la Convención Americana sobre Derechos Humanos, disposiciones integradas al orden jurídico nacional en términos de lo

previsto por los artículos 1 y 133 de la Constitución Federal, igualmente reconocen el derecho fundamental a la libertad de expresión e información, así como el deber del Estado de garantizarla.

Por consiguiente, la manifestación de ideas no será objeto de ninguna inquisición judicial o administrativa, salvo que se trate de ataques a la moral, la vida privada o los derechos de terceros, provoque algún delito, o perturbe el orden público por lo que debe existir un margen de tolerancia mayor frente a juicios valorativos, apreciaciones o aseveraciones proferidas en todas las publicaciones en medios de información o foros tratándose de temas electorales.

La Sala Superior del Tribunal electoral del Poder judicial de la Federación, ha sustentado que por naturaleza subjetiva, **las opiniones no están sujetas a un análisis sobre su veracidad**, pues son producto del convencimiento interior del sujeto que las expresa, ya que su contenido se encuentra amparado por el derecho fundamental a la libertad de expresión en su faceta social, pues presenta comentarios, datos e información que son susceptibles de promover la opinión pública entre la ciudadanía, fundada en el libre intercambio de ideas como motor de la construcción de consensos.

Sobre el particular, cobra vigencia lo razonado por la Sala Superior en su Jurisprudencia 11/2008, de rubro y texto siguientes:

LIBERTAD DE EXPRESIÓN E INFORMACIÓN. SU MAXIMIZACIÓN EN EL CONTEXTO DEL DEBATE POLÍTICO.- El artículo 6o. de la Constitución Política de los Estados Unidos Mexicanos reconoce con el carácter de derecho fundamental a la libertad de expresión e información, así como el deber del Estado de garantizarla, derecho que a la vez se consagra en los numerales 19, párrafo 2, del Pacto Internacional de Derechos Políticos y Civiles y 13, párrafo 1, de la Convención Americana sobre Derechos Humanos, disposiciones integradas al orden jurídico nacional en términos de lo dispuesto por el artículo 133 del propio ordenamiento constitucional. Conforme a los citados preceptos, el ejercicio de dicha libertad no es absoluto, encuentra límites en cuestiones de carácter objetivo, relacionadas con determinados aspectos de seguridad nacional, orden público o salud pública, al igual que otros de carácter subjetivo o intrínseco de la persona, vinculados principalmente con la dignidad o la reputación. En lo atinente al debate político, el ejercicio de tales prerrogativas

ensancha el margen de tolerancia frente a juicios valorativos, apreciaciones o aseveraciones vertidas en esas confrontaciones, cuando se actualice en el entorno de temas de interés público en una sociedad democrática. Bajo esa premisa, no se considera transgresión a la normativa electoral la manifestación de ideas, expresiones u opiniones que apreciadas en su contexto, aporten elementos que permitan la formación de una opinión pública libre, la consolidación del sistema de partidos y el fomento de una auténtica cultura democrática, cuando tenga lugar, entre los afiliados, militantes partidistas, candidatos o dirigentes y la ciudadanía en general, sin rebasar el derecho a la honra y dignidad reconocidos como derechos fundamentales por los ordenamientos antes invocados.

En conclusión, no constituye una falta electoral que el quejoso, asistiera a las entrevistas y dialogara con las personas ahí presentes, ya que no obra prueba de que su manifestación haya sido en sentido de llamar al voto en su favor, y de que los supuestos videos donde aparece el grupo musical denominado Banda MS y Julión Álvarez, exista alguna propaganda electoral a su favor, ya que el acto no se desprende que se haya proyectado con fines proselitistas.

Visto lo anterior, de la valoración en conjunto de las pruebas obtenidas durante la sustanciación del procedimiento de mérito y de las manifestaciones realizadas por los entes involucrados, se tiene lo siguiente:

- Que de las entrevistas, únicamente se presentaron fotografías por lo cual no se puede estudiar el contenido de las mismas, sin embargo, se hace valer la libertad de expresión del entonces candidato dentro del periodo de campaña del Proceso Electoral Local Ordinario 2017-2018 en el estado de Nuevo León.
- Que de los hechos manifestados en los videos; no se desprende ningún indicio de que el candidato de la coalición “Ciudadanos por México” a la Presidencia Municipal de Juárez, Nuevo León, el C. Heriberto Treviño Cantú, haya hecho alguna propaganda electoral a su favor, ya que el acto no se desprende con fines proselitistas.
- Que la presencia del entonces candidato en los videos y su participación a modo de diálogo con los entrevistadores, así como con el grupo musical denominado Banda MS y Julión Álvarez, se encuadra en el ejercicio de la libertad de

expresión sin que pueda reprochársele la obtención de algún beneficio e imputársele infracción a la normativa electoral.

Bajo esta tesitura, de los elementos de prueba objeto de análisis en el apartado de mérito, esta autoridad electoral no tiene certeza de la existencia de los hechos denunciados, ya que los mismos fueron realizados en ejercicio de su libertad de expresión, por lo cual la coalición “Ciudadanos por México” integrados por los Partidos Revolucionario Institucional y Verde Ecologista de México en el estado de Nuevo León y su entonces candidato a la Presidencia Municipal de Juárez, Nuevo León, el C. Heriberto Treviño Cantú no vulneraron lo establecido en los artículos 443, numeral 1, inciso f) de la Ley General de Instituciones y Procedimientos Electorales; 79, numeral 1, inciso b), de la Ley General de Partidos Políticos; y los artículos 96, numeral 1 y 127 del Reglamento de Fiscalización; por lo que se declara **infundado** el apartado objeto de estudio.

Apartado D. ANÁLISIS SOBRE EL PRESUNTO REBASE DE TOPES DE GASTOS DE CAMPAÑA

De la lectura al escrito de queja se advierte que el C. Américo Garza Salinas se duele de la existencia de un presunto rebase de topes de gastos de campaña por parte del entonces candidato a la Presidencia Municipal de Juárez, Nuevo León, el C. Heriberto Treviño Cantú postulado por la coalición Ciudadanos por México integrada por los Partidos Revolucionario Institucional y Verde Ecologista de México el cual será analizado en el presente apartado.

De los elementos que obran integrados en el expediente de mérito, se concluye que por lo que atañe al presunto rebase de topes de gastos de campaña, el mismo no se actualiza, en razón de lo siguiente:

Si bien es cierto que existieron gastos denunciados en el presente procedimiento, también lo es el hecho de que los mismos fueron estudiados en los apartados precedentes y de esta manera se declararon infundados, por lo que esta autoridad se debe apegar a los gastos que determinó la Dirección de Auditoría en el Dictamen Consolidado respecto de los ingresos y gastos realizados en el marco del Proceso Electoral Local Ordinario 2017-2018 en el estado de Nuevo León.

CONSEJO GENERAL
INE/Q-COF-UTF/672/2018/NL

En razón de lo anterior, en dicho Dictamen identificado como INE/CG1136/2018 se determinó que las cifras finales por cuánto hace al C. Heriberto Treviño Cantú es de \$806,796.92 (ochocientos seis mil setecientos noventa y seis pesos 92/100 M.N.).

En este tenor, de conformidad al Acuerdo CEE/CG/49/2017 aprobado en sesión ordinaria del treinta y uno de octubre de dos mil diecisiete por el Consejo General del Consejo Estatal Electoral del Estado de Nuevo León, estableció como tope de gastos de campaña para el municipio de Juárez, Estado de Nuevo León para el Proceso Electoral Local 2017-2018, la cantidad de \$1,857,628.09 (un millón ochocientos cincuenta y siete mil seiscientos veintiocho pesos 09/100 M.N.).

Sin embargo, dicho tope no fue excedido, tal y como se ilustra en la siguiente tabla:

Entonces Candidato a la Presidencia Municipal de Juárez, Nuevo León	Egresos determinados en INE/CG1136/2018	Tope de Gastos de campaña	Diferencia
C. Heriberto Treviño Cantú	\$806,796.92	\$1,857,628.09	\$1,050,831.17

En tesitura de lo expuesto a lo largo de la presente Resolución, esta autoridad determina que toda vez que los gastos fueron reportados y que de los apartados objeto de estudio del escrito de queja que por esta vía se resuelve se declararon infundados, se determinó que las erogaciones realizadas se apegaron a los límites de los topes de campaña.

- Que el tope de gastos de campaña para la Presidencia Municipal de Juárez Nuevo León, es de \$1,857,628.09 (un millón ochocientos cincuenta y siete mil seiscientos veintiocho pesos 09/100 M.N.). para el Proceso Electoral Local Ordinario 2017-2018.
- Que el total de egresos que dictaminó la Dirección de Auditoría en el INE/CG1136/2018 por cuanto hace al C. Heriberto Treviño Cantú, entonces candidato a la Presidencia Municipal de Juárez, Estado de Nuevo León, asciende a un total de \$806,796.92 (ochocientos seis mil setecientos noventa y seis pesos 92/100 M.N.)
- Que el entonces candidato, hoy denunciado C. Heriberto Treviño Cantú, no actualizó el rebase de tope de gastos de campaña pues aún existe una diferencia de \$1,050,831.17 (un millón cincuenta mil ochocientos treinta y un pesos 17/100

CONSEJO GENERAL
INE/Q-COF-UTF/672/2018/NL

M.N.) entre sus gastos totales y el tope de gastos de campaña para Presidente Municipal de Juárez, Nuevo León.

En razón de lo anterior, este Consejo General encontró que no existen un rebase al tope de gastos de la campaña denunciada o elementos que configuren una conducta infractora de lo establecido y dispuesto en los artículos 445, numeral 1, inciso e) de la Ley General de Instituciones y Procedimientos Electorales; así como el artículo 223, numeral 6, inciso e) del Reglamento de Fiscalización, por lo que se declara **infundado** el apartado de mérito.

En atención a los Antecedentes y Considerandos vertidos, y en ejercicio de las atribuciones que le confieren a este Consejo General los artículos 35, numeral 1; 44, numeral 1, inciso j) y 191 numeral 1 inciso d) de la Ley General de Instituciones y Procedimientos Electorales, se:

R E S U E L V E

PRIMERO.- Se declara **infundado** el apartado **A** de la presente Resolución derivada del procedimiento de queja en materia de fiscalización de los recursos de los partidos políticos, instaurado por el C. Américo Garza Salinas, en contra de la coalición “Ciudadanos Por México”, conformada por el Partido Revolucionario Institucional y Partido Verde Ecologista de México y su entonces candidato a la Presidencia Municipal de Juárez, Nuevo León, el C. Heriberto Treviño Cantú, en los términos del **Considerando 2** de la presente Resolución.

SEGUNDO.- Se declara **infundado** el apartado **B** de la presente Resolución derivada del procedimiento de queja en materia de fiscalización de los recursos de los partidos políticos, instaurado por el C. Américo Garza Salinas, en contra de la coalición “Ciudadanos Por México”, conformada por el Partido Revolucionario Institucional y Partido Verde Ecologista de México y su entonces candidato a la Presidencia Municipal de Juárez, Nuevo León, el C. Heriberto Treviño Cantú, en los términos del **Considerando 2** de la presente Resolución.

TERCERO.- Se declara **infundado** el apartado **C** de la presente Resolución derivada del procedimiento de queja en materia de fiscalización de los recursos de los partidos políticos, instaurado por el C. Américo Garza Salinas, en contra de la coalición “Ciudadanos Por México”, conformada por el Partido Revolucionario

Institucional y Partido Verde Ecologista de México y su entonces candidato a la Presidencia Municipal de Juárez, Nuevo León, el C. Heriberto Treviño Cantú, en los términos del **Considerando 2** de la presente Resolución.

CUARTO.- Se declara **infundado** el apartado **D** de la presente Resolución derivada del procedimiento de queja en materia de fiscalización de los recursos de los partidos políticos, instaurado por el C. Américo Garza Salinas, en contra de la coalición "Ciudadanos Por México", conformada por el Partido Revolucionario Institucional y Partido Verde Ecologista de México y su entonces candidato a la Presidencia Municipal de Juárez, Nuevo León, el C. Heriberto Treviño Cantú, en los términos del **Considerando 2** de la presente Resolución.

QUINTO.- En términos de lo dispuesto en el artículo 40 de la Ley General del Sistema de Medios de Impugnación el recurso que procede en contra de la presente determinación es el denominado "recurso de apelación", el cual según lo previsto en los numerales 8 y 9 del mismo ordenamiento legal se debe interponer dentro de los cuatro días contados a partir del día siguiente a aquél en que se tenga conocimiento del acto o resolución impugnado, o se hubiese notificado de conformidad con la ley aplicable, ante la autoridad señalada como responsable del acto o resolución impugnada.

SEXTO.- Infórmese a la **Sala Regional Monterrey del Tribunal Electoral del Poder Judicial de la Federación, dentro de las veinticuatro horas siguientes a la aprobación del presente**, sobre el cumplimiento dado a la sentencia emitida en el expediente **SM-RAP-214/2018**, remitiéndole para ello copias certificadas de las constancias atinentes.

SÉPTIMO. Se ordena a la Secretaría Ejecutiva del Instituto Nacional Electoral que por su conducto, se remita la presente Resolución, a la Unidad Técnica de Vinculación con Organismos Públicos Locales, a efecto que sea notificada al Instituto Electoral de Nuevo León y dicho organismo, a su vez, esté en posibilidad de notificar a los sujetos obligados a la brevedad posible; por lo que se solicita al Organismo Público Local remita a este Instituto, las constancias de notificación correspondientes en un plazo no mayor a 24 horas siguientes después de haberlas practicado.

OCTAVO. En su oportunidad archívese el presente expediente como asunto total y definitivamente concluido.

INE/CG1425/2018

ACUERDO DEL CONSEJO GENERAL DEL INSTITUTO NACIONAL ELECTORAL POR EL QUE SE DA CUMPLIMIENTO A LA SENTENCIA DE LA H. SALA REGIONAL DEL TRIBUNAL ELECTORAL DEL PODER JUDICIAL DE LA FEDERACIÓN, CORRESPONDIENTE A LA SEGUNDA CIRCUNSCRIPCIÓN PLURINOMINAL, CON SEDE EN MONTERREY, RECAÍDA AL RECURSO DE APELACIÓN IDENTIFICADO COMO SM-RAP-124/2018

A N T E C E D E N T E S

I. Aprobación del Dictamen Consolidado y Resolución. El seis de agosto de dos mil dieciocho, el Consejo General del Instituto Nacional Electoral aprobó en sesión extraordinaria el Dictamen Consolidado y la Resolución, identificados con los números **INE/CG1095/2018** e **INE/CG1097/2018**, que presentó la Comisión de Fiscalización del propio Instituto, sobre la revisión de los informes de ingresos y gastos de los candidatos a diversos cargos, correspondiente al Proceso Electoral Federal Ordinario 2017-2018.

II. Recurso de apelación. Inconforme con la Resolución mencionada, el diez de agosto de dos mil dieciocho, Movimiento Ciudadano, presentó recurso de apelación para controvertir la parte conducente del Dictamen **INE/CG1095/2018** y la resolución **INE/CG1097/2018**, el cual fue recibido por la Sala Superior del Tribunal Electoral del Poder Judicial de la Federación. Mediante acuerdo de escisión del veintiuno de agosto de dos mil dieciocho dictado por la Sala de mérito, se ordenó escindir la demanda del medio de impugnación y, se determinó que la Sala Regional del Tribunal Electoral del Poder Judicial de la Federación, correspondiente a la Segunda Circunscripción Plurinominal, con sede en Monterrey, Nuevo León,¹ era el órgano jurisdiccional competente para conocer y resolver la controversia planteada por el recurrente respecto de las candidaturas a diputaciones federales de mayoría relativa en el estado de Nuevo León, específicamente por lo que hace a la conclusión **7-C3-P3-V**, por lo que se remitió copia certificada del expediente formado con motivo del medio de impugnación.

¹ En lo sucesivo, Sala Monterrey.

En cumplimiento a lo anterior, la Sala Monterrey integró el expediente **SM-RAP-124/2018** y lo turnó a la ponencia a cargo de la Magistrado Yairsinio David García Ortiz.

III. Sentencia. Desahogado el trámite correspondiente, la Sala Monterrey resolvió el recurso referido, en sesión pública celebrada el nueve de noviembre de dos mil dieciocho, determinando en los Puntos Resolutivos, lo que a continuación se transcribe:

*“**PRIMERO.** Se **modifica**, en lo que fue materia de impugnación, la resolución INE/CG1097/2018, del Consejo General del Instituto Nacional Electoral, en los términos que se indican en el fallo.*

***SEGUNDO.** Se **deja sin efectos la conclusión 7-C3-P3-V**, conforme a lo expresado en el apartado de efectos de esta sentencia.*

***TERCERO.** Se **ordena** al Consejo General del Instituto Nacional Electoral, proceda conforme a lo ordenado en el apartado de efectos de esta sentencia.”*

IV. Toda vez que en la ejecutoria recaída al recurso de apelación **SM-RAP-124/2018** se ordenó a este Consejo General emitir una nueva resolución, a efecto de que verifique la información correspondiente, así como motive y razone si la documentación ingresada en el SIF; relativa al gasto por uso o goce temporal de dos inmuebles como casas de campaña subsana o no la omisión de reportarlo; con fundamento en los artículos 191, numeral 1, incisos c) y d); 199, numeral 1, incisos c), d) y g) de la Ley General de Instituciones y Procedimientos Electorales, y toda vez que conforme al artículo 25 de la Ley General del Sistema de Medios de Impugnación en Materia Electoral, las sentencias que dicten las Salas del Tribunal Electoral serán definitivas e inatacables, en consecuencia se presenta el Proyecto de mérito.

CONSIDERANDO

1. Que de conformidad con lo establecido en los artículos 41, de la Constitución Política de los Estados Unidos Mexicanos; 25, numeral 1, inciso a), n) y s) de la Ley General de Partidos Políticos; así como los artículos 44, numeral 1, inciso j); 190, numeral 1 y 191, numeral 1, incisos c) y d) de la Ley General de Instituciones y Procedimientos Electorales; es facultad de este Consejo General conocer de las infracciones e imponer las sanciones administrativas correspondientes por

violaciones a los ordenamientos legales y reglamentarios derivadas de la revisión de los informes de campaña de los ingresos y gastos de los candidatos a los cargos de Presidente de la República, Diputados Federales y Senadores, correspondiente al Proceso Electoral Federal Ordinario 2017-2018.

2. Que el nueve de noviembre de dos mil dieciocho, la Sala Monterrey resolvió revocar parcialmente el Dictamen **INE/CG1095/2018** y la resolución del Consejo General del Instituto Nacional Electoral identificada con la clave **INE/CG1097/2018**, en lo que fue materia de impugnación (conclusión 7-C3-P3-V) respecto de Movimiento Ciudadano, por lo que se procede a modificar la Resolución de mérito, observando a cabalidad las bases establecidas en la referida ejecutoria.

3. Que, de la sección relativa al estudio de fondo, dentro de las razones y fundamentos 3, punto 3.3, el órgano jurisdiccional señaló que:

“(…)

3. ESTUDIO DE FONDO

“(…)

3.3 Previo a imposición de una sanción la autoridad está obligada a verificar la actualización de la conducta.

“(…)

Es fundado el agravio del apelante

“(…)

En el caso concreto, la autoridad administrativa electoral sancionó al recurrente, sin observar que, en tiempo, esto es, dentro del plazo otorgado para ello, había cumplido con lo pedido en el oficio de errores y omisiones, pues como se demuestra, ingresó al SIF la documentación requerida.

De la motivación del Dictamen correspondiente, lo que se desprende determinó la autoridad de la revisión a la documentación presentada en el SIF y del análisis a los manifestado por el sujeto obligad, no localizó el registro de la casa de campaña, así como el respectivo gasto.

Cabe señalar que si bien la autoridad fiscalizadora tomó en consideración la respuesta que le dio el hoy recurrente, fue omisa en verificar la información y documentación que obra en el SIF, de la cual se desprende que ingresó la documentación pedida, dentro del plazo dado para ello.

Esta sala regional ha sostenido, conforme al diseño de fiscalización actual, que los oficios de errores y omisiones que emite el órgano administrativo electoral, a través de la 'unidad técnica', tiene como finalidad otorgar al sujeto obligado

el derecho de audiencia previo a definirse por la autoridad competente si se demuestra o no una infracción a la normatividad electoral.

En este sentido, lo que garantiza esa comunicación-el oficio de errores y omisiones- es que el gobernado esté en posibilidad de realizar las manifestaciones que considere pertinentes, también, como ocurre en el caso, posibilitar que subsane las inconsistencias identificadas por la autoridad electoral.

*Así, si bien la obligación de los sujetos fiscalizados es presentar los informes y documentación que acredite en términos de la legislación aplicable el cumplimiento de deber de la rendición de cuentas, y también lo es facilitar, en todo tiempo a la autoridad el desarrollo de la fiscalización a su cargo, **ello no implica que ante la falta del oficio de errores y omisiones o incluso de una respuesta deficiente, como lo fue en el caso concreto**, la autoridad pueda quedar relevada, de realizar una nueva revisión en el sistema, para constatar si se mantiene el estatus de omisión o de inconsistencia que dio a conocer en el multicitado oficio de errores y omisiones.*

En el caso, al momento de emitir el referido oficio la 'Unidad Técnica' solicitó al recurrente que exhibiera la documentación relativa a las casas de campaña de sus candidatos María Magnolia Vidales González y Adoniram Rodríguez Ramírez, otorgando un plazo de cinco días.

*El recurrente si bien al momento que dio respuesta al oficio de errores y omisiones no realizó mención sobre la póliza de diario 1 periodo 3 de corrección en el id 42615 (complemento de la póliza de diario 2 periodo 1 normal), así como la diversa póliza de diario 2 período 3 de corrección en el id 42602 (complemento de la póliza de diario 4 período 1 normal), **dentro del plazo otorgado presentó la documentación relativa a las casas de campaña que le fue requerida, pues anexó contratos, evidencias, cotizaciones, etc.***

En consecuencia, no es ajustado a derecho que la autoridad fiscalizadora, al emitir la resolución impugnada, determinara en la conclusión 7-C3-P3-V que el apelante había sido omiso en efectuar el registro contable de los gastos por el uso o goce temporal de dos inmuebles utilizados como casas de campaña.

*En tales condiciones, la decisión controvertida tiene que ser modificada para dejar sin efectos el análisis y sanción de la conclusión 7-C3-P3-V, con el fin de que, en su lugar, atendiendo a los hechos demostrados, concretamente a la documentación al SIF, en una nueva decisión que dicte, el Consejo General resuelva lo que a derecho proceda, **sin que ello implique la incorporación de nuevos elementos** que pudieran reabrir el procedimiento de fiscalización.*

Conforme a lo expuesto, la responsable deberá señalar si con los elementos identificados en el SIF, subsiste o no la omisión de reportar los gastos en cuestión, **sin que pueda perfeccionar las pruebas en perjuicio del recurrente.**

4. EFECTOS

Conforme a lo expuesto, lo procedente es:

4.1 Modificar, en la parte conducente, la resolución INE/CG1097/2018, para **dejar sin efectos** la conclusión 7-C3-P3-V, a fin de que el Consejo General del Instituto Nacional Electoral, una vez que efectúe la verificación de la información y previo al desarrollo del procedimiento correspondiente, emita una nueva resolución en la que:

a) Motive y razone si la documentación ingresada en el SIF, relativo al gasto por el uso o goce temporal de dos inmuebles como casa de campaña de sus candidatos Adoniram Rodríguez Ramírez y María Magnolia Vidales González, subsana o no la omisión de reportarlo, a fin de que, conforme a sus atribuciones determine lo que en derecho corresponda, sin que ello implique la incorporación de nuevos elementos o, el perfeccionamiento de pruebas en perjuicio del recurrente.

En el caso que se tenga por subsanada la referida omisión, se deberá restar el monto de la sanción impuesta al sujeto obligado.

4.2 Una vez que la autoridad responsable cumpla con lo ordenado, **deberá informarlo** a esta Sala Regional dentro de las **veinticuatro horas** siguientes a que ello ocurra, para lo cual deberá remitir las constancias que así lo acrediten, primero vía correo electrónico a la cuenta 'cumplimientos.salamonterrey@te.gob.mx' y posteriormente en original o copia certificada por el medio más rápido.
(...)"

4. Que de la lectura del SM-RAP-124/2018, se desprende que en relación con la conclusión 7-C3-P3-V la Sala Monterrey determinó que lo procedente es modificar en la parte conducente el Dictamen Consolidado y Resolución Impugnada a efecto de que se emita una nueva resolución en la cual se motive y razone si la documentación ingresada en el SIF; relativa al gasto por uso o goce temporal de dos inmuebles como casas de campaña subsana o no la omisión de reportarlo.

5. Para dar cumplimiento a la determinación de la Sala Monterrey en el SM-RAP-124/2018, esta autoridad electoral procedió a acatar en los términos ordenados en la referida sentencia, de acuerdo a lo siguiente:

Sentencia	Efectos	Acatamiento
Revoca parcialmente el Dictamen INE/CG1095/2018 y la Resolución INE/CG1097/2018 emitidos por el Consejo General del Instituto Nacional Electoral.	Dejar sin efectos la conclusión 7-C3-P3-V, a fin de que se efectúe la verificación de la información y documentación presentada en el Sistema Integral de Fiscalización y se emita una nueva resolución en donde se motive y razone si dicha documentación relativa al uso o goce temporal de dos inmuebles como casas de campaña de los candidatos Adoniram Rodríguez Ramírez y María Magnolia Vidales González subsana la omisión de reportarlo.	<p>Se procedió a realizar una revisión de las pólizas y la documentación comprobatoria que obran en el Sistema Integral de Fiscalización referente a la omisión de reportar el uso o goce de los bienes inmuebles utilizados como casa de campaña correspondientes a los candidatos involucrados.</p> <p>Es así que se corroboró el registro de dicho gasto en las contabilidades correspondientes, así como la documentación comprobatoria respecto a los dos inmuebles que fueron utilizados como casa de campaña. Todo ello dentro de las pólizas: PD-1 del periodo 3 de corrección, complemento de la póliza 2 del periodo 1 normal y PD-2 del periodo 3 de corrección, complemento de la póliza 4 del periodo 1 normal.</p> <p>Razón por la cual, lo conducente es dejar sin efectos la observación señalada y por ende la conclusión sancionatoria y la sanción derivada de la misma (conclusión 7-C3-P3-V).</p>

6. La Sala Monterrey determinó revocar el Dictamen INE/CG1095/2018 y la resolución INE/CG1097/2018, en lo tocante a la conclusión 7-C3-P3-V, para que se emita uno nuevo, con el fin de verificar la información correspondiente, así como motivar y razonar si la documentación presentada en el SIF; relativa al gasto por uso o goce temporal de dos inmuebles como casas de campaña subsana o no la omisión de reportarlo. En este sentido, este Consejo General procede a realizar la modificación al Dictamen INE/CG1095/2018, en los siguientes términos:

DICTAMEN CONSOLIDADO QUE PRESENTA LA COMISIÓN DE FISCALIZACIÓN AL CONSEJO GENERAL DEL INSTITUTO NACIONAL ELECTORAL RESPECTO DE LA REVISIÓN DE LOS INFORMES DE CAMPAÑA DE LOS INGRESOS Y GASTOS DE LOS CANDIDATOS A LOS CARGOS DE PRESIDENTE DE LA REPÚBLICA MEXICANA, SENADORES Y DIPUTADOS FEDERALES, CORRESPONDIENTE AL PROCESO ELECTORAL FEDERAL ORDINARIO 2017-2018.

Tercer periodo de operaciones

7. Movimiento Ciudadano (Senadores y Diputados Federales)

(...)

Observación

Oficio: INE/UTF/DA/40598/18

Fecha de notificación: 10-07-18

Casas de Campaña

De la verificación al SIF, se observó que omitió reportar la casa de campaña de los candidatos y el registro contable por la aportación en especie por el uso del bien inmueble o el gasto realizado, como se muestra en el **Anexo VVV-1**

Se le solicita presentar en el SIF lo siguiente:

En caso de que los gastos hayan sido realizados por el sujeto obligado;

- El o los comprobantes que amparen los gastos efectuados con todos los requisitos establecidos en la normativa.
- Las evidencias del pago y en caso de que éstos hubiesen excedido lo equivalente a 90 UMA, las copias de los cheques correspondientes con la leyenda “para abono en cuenta del beneficiario” o de las transferencias bancarias.
- El o los contratos de arrendamiento, adquisición de bienes y prestación de servicios, debidamente requisitados y firmados.
- El o los avisos de contratación respectivos.

En caso de que correspondan a aportaciones en especie;

- El o los recibos de aportación con la totalidad de requisitos establecidos en la normativa.
- El o los contratos de comodato debidamente requisitados y firmados.

- El control de folios que establece el RF, en donde se identifiquen los recibos utilizados, cancelados y pendientes de utilizar.
- Dos cotizaciones de proveedores o prestadores de servicios, por cada aportación realizada.
- Evidencia de la credencia para votar de los aportantes.

En caso de una transferencia en especie:

- Los contratos de comodato, debidamente requisitados y firmados.
- Factura o cotizaciones de proveedores o prestadores de servicios, por el inmueble otorgado en comodato.
- El recibo interno correspondiente.

En todos los casos;

- El registro de la casa de campaña de los candidatos.
- El registro del ingreso y gasto en su contabilidad.
- El informe de campaña con las correcciones.
- La evidencia fotográfica de los gastos observados.
- Las aclaraciones que a su derecho convengan.

Lo anterior, de conformidad con lo dispuesto en los artículos 55, numeral 1, 56, numerales 3, 4 y 5, 63, 79, numeral 1, inciso a), fracción I, de la LGPP; 26, numeral 1, inciso a), 33, numeral 1, inciso i), 37, 38, 46, numeral 1, 74, numeral 1, 96, numeral 1, 105, 106, 107, numerales 1 y 3, 126, 127, 143 Ter., 237, 243 y 245 del RF.

Respuesta

Escrito: CON/TESO/190/2018

Fecha de respuesta: 17-07-18

ANEXO R3_P3_V

La respuesta se encuentra en el Anexo VVV-1, ya antes mencionado.

No atendida

De la revisión a la documentación presentada en el SIF y del análisis a lo manifestado por el sujeto obligado, se determinó lo siguiente:

Por lo que se refiere a los candidatos señalados con **(1)** en la columna “REFERENCIA” del **ANEXO V1_P1_P2_P3**, no se localizó el registro de la casa de campaña del candidato y el respectivo gasto; razón por la cual, **la observación no quedó atendida.**

Por lo anterior, esta autoridad procedió a realizar la determinación del costo correspondiente.

Determinación del Costo.

Para efectos de cuantificar el costo de los ingresos y gastos no reportados por el sujeto obligado se utilizó la metodología en términos del artículo 27 del RF, la cual se detalla en el apartado “**Cuantificación de gastos no reportados**” del presente Dictamen.

Asimismo, considerando dicha metodología, los costos correspondientes a las casas de campaña no reportadas, se detallan en el Anexo referido.

En consecuencia, el sujeto obligado omitió reportar 2 casas de campaña de candidatos y el respectivo gasto por un importe de **\$27,840.00.**

De conformidad con los artículos 243, numeral 2 de la LGIPE y 192 del RF, el costo determinado se acumulará a los gastos de campaña de los candidatos que se indican en el referido anexo.

Acatamiento a la Sentencia de la Sala Regional del Tribunal Electoral del Poder Judicial de la Federación, correspondiente a la segunda circunscripción plurinominal, con sede en Monterrey, expediente SM-RAP-124/2018.

De los argumentos anteriormente expuestos, esta autoridad, procedió en pleno acatamiento a lo ordenado por la H. Sala Regional del Tribunal Electoral del Poder Judicial de la Federación, de Monterrey, Nuevo León, al resolver el recurso de impugnación SM-RAP-124/2018, en el cual indicó se motive y razone si la documentación ingresada en el SIF, relativa al gasto por el uso o goce temporal de

dos inmuebles como casas de campaña de los candidatos Adoniram Rodríguez Ramírez y María Magnolia Vidales González, subsana o no la omisión de reportarlo, por lo cual se procedió a realizar el análisis correspondiente

Al respecto, la autoridad electoral realizó la verificación de la información reportada en el SIF, determinando lo siguiente:

Por lo que se refiere a los candidatos señalados con **(1)** en la columna “REFERENCIA” del **ANEXO V1_P1_P2_P3**, el partido refiere las pólizas en las que se registró el gasto y aun cuando no hace mención sobre las pólizas en las que se adjuntó el soporte documental de las casas de campaña, estas fueron reportadas en el SIF como se indica en el anexo referido; razón por la cual, **la observación queda sin efectos.**

Es así que la documentación adjuntada, con la cual comprobó la celebración de la operación en comento consiste en:

- Recibo de aportación.
- Contrato de donación.
- Cotización de casa de campaña.
- Identificación oficial del aportante.
- Muestras

Así mismo debe señalarse que dicho ingreso por el uso y/o goce del inmueble registrado como casa de campaña corresponde a un gasto prorrateado entre los CC. Adoniram Rodríguez Ramírez y María Magnolia Vidales González durante todo el periodo comprendido en la campaña.

Conclusión 7-C3-P3-V

El partido presentó el registro de las casas de campaña y el soporte documental respectivo, razón por la cual, la observación **queda sin efectos. (en acatamiento a la sentencia emitida por la Sala Monterrey, expediente SM-RAP-124/2018).**

7. Que la Sala Monterrey revocó la resolución **INE/CG1097/2018**, particularmente el considerando 25.6, inciso e), conclusión 7-C3-P3-V, atribuida a Movimiento Ciudadano, por lo que este Consejo General procede a la modificación expresamente ordenada por ese órgano jurisdiccional, en los siguientes términos:

RESOLUCIÓN DEL CONSEJO GENERAL DEL INSTITUTO NACIONAL ELECTORAL RESPECTO DE LAS IRREGULARIDADES ENCONTRADAS EN EL DICTAMEN CONSOLIDADO DE LA REVISIÓN DE LOS INFORMES DE INGRESOS Y GASTOS DE LOS CANDIDATOS A LOS CARGOS DE PRESIDENTE DE LA REPÚBLICA, SENADORES Y DIPUTADOS FEDERALES, CORRESPONDIENTE AL PROCESO ELECTORAL FEDERAL ORDINARIO 2017-2018. (PARTIDOS POLÍTICOS NACIONALES Y COALICIONES)

(...)

25.6 Movimiento Ciudadano

Previo al análisis de las conclusiones sancionatorias descritas en el Dictamen Consolidado correspondiente, cabe hacer mención que por cuestión de método y para facilitar el estudio de las diversas irregularidades encontradas en la revisión del Informe de la campaña en el marco del Proceso Electoral Federal 2017-2018, se procederá a realizar su demostración y acreditación por subgrupos temáticos.

De la revisión llevada a cabo al Dictamen referido y de las conclusiones ahí reflejadas, se desprende que las irregularidades en que incurrió el sujeto obligado son las siguientes:

(...)

e) 1 Falta de carácter sustancial o de fondo: conclusión 7-C3-P3-V (Se deja sin efectos en términos de la sentencia SM-RAP-124/2018).

(...)

A continuación, se desarrollan los apartados en comento:

(...)

e) Se procedió a realizar una revisión de las pólizas y la documentación comprobatoria que obran en el Sistema Integral de Fiscalización referente a la omisión de reportar el uso o goce de los bienes inmuebles utilizados como casa de campaña correspondientes a los candidatos involucrados.

Es así que se corroboró el registro de dicho gasto en las contabilidades correspondientes, así como la documentación comprobatoria respecto a los dos

inmuebles que fueron utilizados como casa de campaña. Todo ello dentro de las pólizas: PD-1 del periodo 3 de corrección, complemento de la póliza 2 del periodo 1 normal y PD-2 del periodo 3 de corrección, complemento de la póliza 4 del periodo 1 normal.

Razón por la cual, al no existir las consecuencias de hecho y de Derecho en el Dictamen Consolidado que originaron la conclusión sancionatoria, lo conducente es **dejar sin efectos** la observación señalada y por ende la conclusión sancionatoria y la sanción derivada de la misma (**7-C3-P3-V**), de conformidad con lo señalado por la Sala Monterrey en la sentencia recaída al **SM-RAP-124/2018**.

8. La sanción impuesta a Movimiento Ciudadano de conformidad con la resolución **INE/CG1097/2018**, particularmente por lo que toca a la conclusión **7-C3-P3-V**, queda de la siguiente manera:

Sanciones en resolución INE/CG1097/2018	Modificación	Sanciones en Acatamiento a SM-RAP-124/2018
<p>SEXTO. Por las razones y fundamentos expuestos en el Considerando 25.6 de la presente Resolución, se imponen a Movimiento Ciudadano, las sanciones siguientes:</p> <p>(...)</p> <p>e) 1 Falta de carácter sustancial o de fondo: conclusión 7-C3-P3-V.</p> <p>Una multa consistente en 518 (quinientos dieciocho) Unidades de Medida y Actualización vigentes para el dos mil dieciocho, equivalente a \$41,750.80 (cuarenta y un mil setecientos cincuenta 80/100 M.N.</p>	<p>Se procedió a realizar una revisión de las pólizas y la documentación comprobatoria que obran en el Sistema Integral de Fiscalización referente a la omisión de reportar el uso o goce de los bienes inmuebles utilizados como casa de campaña correspondientes a los candidatos involucrados.</p> <p>Es así que se corroboró el registro de dicho gasto en las contabilidades correspondientes, así como la documentación comprobatoria respecto a los dos inmuebles que fueron utilizados como casa de campaña. Todo ello dentro de las pólizas: PD-1 del periodo 3 de corrección, complemento de la póliza de diario 2 del periodo 1 normal y PD-2 del periodo 3 de corrección, complemento de la póliza de diario 4 del periodo 1 normal.</p> <p>Razón por la cual, lo conducente es dejar sin efectos la observación señalada y por ende la conclusión sancionatoria y la sanción derivada de la misma (conclusión 7-C3-P3-V).</p>	<p>SEXTO. Por las razones y fundamentos expuestos en el Considerando 25.6 de la presente Resolución, se imponen a Movimiento Ciudadano, las sanciones siguientes:</p> <p>(...)</p> <p>e) 1 Falta de carácter sustancial o de fondo: conclusión 7-C3-P3-V (Se deja sin efectos en términos de la sentencia SM-RAP-124/2018).</p> <p>En cumplimiento a lo ordenado en el SM-RAP-124/2018 se deja sin efectos la sanción impuesta.</p>

9. Que, de conformidad con los razonamientos y consideraciones establecidas en los considerandos **4, 5, 6 y 7** del presente Acuerdo, se modifica el inciso e) del Resolutivo **SEXTO** de la resolución **INE/CG1097/2018**, para quedar en los siguientes términos:

SEXTO. Por las razones y fundamentos expuestos en el Considerando 25.6 de la presente Resolución, se imponen a Movimiento Ciudadano, las sanciones siguientes:

(...)

e) 1 Falta de carácter sustancial o de fondo: conclusión 7-C3-P3-V (Se deja sin efectos en términos de la sentencia SM-RAP-124/2018).

En cumplimiento a lo ordenado en el SM-RAP-124/2018) se deja sin efectos la sanción impuesta.

En atención a los Antecedentes y Consideraciones vertidos, y en ejercicio de las atribuciones que le confieren a este Consejo General los artículos 35, numeral 1; 44, numeral 1, inciso jj); y 191, numeral 1, incisos c), d) y g) de la Ley General de Instituciones y Procedimientos Electorales, se:

A C U E R D A

PRIMERO. Se modifica la parte conducente del Dictamen **INE/CG1095/2018** y la Resolución **INE/CG1097/2018**, aprobados en sesión extraordinaria celebrada el seis de agosto de dos mil dieciocho, en los términos precisados en los considerandos **5 a 9** del presente Acuerdo.

SEGUNDO. Se ordena a la Unidad Técnica de Fiscalización proceda a actualizar los saldos finales de egresos en el anexo del Dictamen Consolidado que por esta vía se modifica.

TERCERO. Infórmese a la Sala Regional del Tribunal Electoral del Poder Judicial de la Federación correspondiente a la Segunda Circunscripción Electoral Plurinominal con sede en la Ciudad de Monterrey, Nuevo León, dentro de las veinticuatro horas siguientes a la aprobación del presente Acuerdo, sobre el cumplimiento dado a la sentencia emitida en el expediente **SM-RAP-124/2018**, remitiéndole para ello las constancias atinentes, primero vía correo electrónico a la cuenta *cumplimientos.salamonterrey@te.gob.mx* y posteriormente en original por oficio.

CUARTO. En su oportunidad archívese el presente expediente como asunto total y definitivamente concluido.

El C. Consejero Presidente, Doctor Lorenzo Córdova Vianello: Gracias, Secretario del Consejo._____

Le pido que en los términos señalados en los Proyectos de Acuerdo y Resolución mencionados, informe el contenido de los mismos a la Sala Regional Monterrey del Tribunal Electoral del Poder Judicial de la Federación para los efectos conducentes.____
Del mismo modo, le pido que continúe con el siguiente asunto del orden del día._____

El C. Secretario del Consejo, Licenciado Edmundo Jacobo Molina: El siguiente asunto es el relativo al Proyecto de Acuerdo del Consejo General del Instituto Nacional Electoral por el que, en acatamiento al Acuerdo dictado en el expediente SX-JDC-870/2018, por la Sala Regional del Tribunal Electoral del Poder Judicial de la Federación, correspondiente a la Tercera Circunscripción Plurinominal, se resuelve el recurso innominado, con motivo de la demanda presentada por Diana Mónica Chávez del Valle, en contra del Acuerdo emitido por el titular de la Unidad Técnica de lo Contencioso Electoral de la Secretaría Ejecutiva de este Instituto, dentro del expediente UT/SCG/PRCE/DMCV/CG/25/2018._____

El C. Consejero Presidente, Doctor Lorenzo Córdova Vianello: Gracias, Secretario del Consejo._____

Tiene el uso de la palabra el Consejero Electoral, José Roberto Ruiz Saldaña._____

El C. Consejero Electoral, Doctor José Roberto Ruiz Saldaña: Gracias, Consejero Presidente._____

Muy buenas tardes a todas y a todos._____

En relación a este punto, la propuesta que quiero hacer es que pueda ordenarse la devolución a la Unidad Técnica de lo Contencioso Electoral para que en vía de Procedimiento Ordinario Sancionador se sustancia este asunto._____

Me preocupan varias cosas, no me extenderé, pero una de ellas es que estemos dándole un trato aquí de un recurso innominado, creo que sería un mal precedente en la medida en que los hechos que originan este asunto, este Proyecto de Acuerdo, son conflictos entre Consejeros Distritales, o probables conflictos entre Consejeros Distritales nuestros._____

Entonces se alega del inicio un supuesto acoso laboral, entre otras cosas. Ya hemos tratado asuntos de esa naturaleza mediante Procedimientos Ordinarios Sancionadores, creo que lo que aquí se contiene no está dando respuesta a los posibles señalamientos que estaría dirigiendo la quejosa respecto a sus excompañeras y compañeros, creo que sí debe de seguirse más a manera de juicio; por esas razones hago esa propuesta de devolución. _____

Es cuanto, Consejero Presidente. _____

El C. Consejero Presidente, Doctor Lorenzo Córdova Vianello: Gracias, Consejero Electoral José Roberto Ruiz Saldaña. _____

Tiene el uso de la palabra la Consejera Electoral, Claudia Zavala. _____

La C. Consejera Electoral, Maestra Beatriz Claudia Zavala Pérez: Muchas gracias, Consejero Presidente. _____

Muy buenas tardes a todas y a todos. _____

En esta ocasión quiero sumarme a la propuesta que se hace respecto a devolver a la Unidad Técnica de lo Contencioso para que se reencauce a la vía ordinaria. _____

Pero, sí quiero hacer una aclaración muy específica de cuál es el estado de estos asuntos. En algún momento la Sala Superior al definir algún asunto que estaba relacionado con Consejeros Distritales, ordenó que este tipo de asuntos se conocieran por la vía de remoción. _____

En ese momento tuvimos que acatar esa sentencia, y a partir de ahí derivó una tesis. _
Estos asuntos surgieron en la vigencia de esa tesis en la que se ordenaba que se le diera ese cause de remoción, sin embargo, es importante señalar que la lectura que nosotros hemos dado a estos procedimientos coincide, precisamente, en que el cauce que se les debe de dar es el ordinario. _____

El asunto que hoy nos está presentando surge en ese momento y se tramita con esas reglas. Este Consejo General definió que debe de ser el ordinario sancionador por las razones expuestas en aquella sesión, y ése es un tema importante, el por qué la Unidad Técnica de lo Contencioso ahora nos trae en esta vía, porque en ese momento estaba, sigue vigente esa tesis, pero no había asumido cuando se abrió

este procedimiento, cuando se previno, todavía el Consejo General no había asumido un criterio diferente. _____

Entonces, entiendo muy bien la lógica de por qué viene en esta vía, pero comparto plenamente con el Consejero Electoral José Roberto Ruiz Saldaña, que la vía que ya ha sido definida por nosotros antes para este tipo de casos es la ordinaria, de tal forma que me sumaría Consejero Presidente, para que la Unidad Técnica pudiera reconducir la vía y realizar todos los actos procesales que sean pertinentes, a efecto de dar y continuar el cauce. _____

Pero, sí quería aclarar esta situación para que no pareciera un descuido del área, sino que ha sido motivado también por resoluciones. _____

Creo también aquí que vale la pena señalar que sí tendremos que ser muy claros con las salas, porque muchas veces esas definiciones tienen una mirada diferente con relación a nuestra legislación, a la propia reglamentación, que en este caso sí creo que tenemos que compartir con las propias Salas por qué en cada momento se está actuando de una forma, para tener esa consciencia de cuál es el cauce que le vamos a dar. _____

Pero, hoy este Consejo General definió que estos asuntos, la vía más pertinente de acuerdo con las reglas procesales es la ordinaria. _____

En esta forma, me sumaría a la petición del Consejero Electoral José Roberto Ruiz Saldaña, para que se reponga en este sentido la vía y los actos procesales. _____

Es cuanto, Consejero Presidente. _____

El C. Consejero Presidente, Doctor Lorenzo Córdova Vianello: Gracias, Consejera Electoral Beatriz Claudia Zavala. _____

Tiene el uso de la palabra la Consejera Electoral, Dania Paola Ravel. _____

La C. Consejera Electoral, Maestra Dania Paola Ravel Cuevas: Gracias, Consejero Presidente. _____

Buenas tardes a todas y a todos. _____

Aprovecho para dar la bienvenida a los representantes que se han sumado a los trabajos de este Consejo General. _____

Este asunto me ha llamado mucho la atención porque parece tener varias deficiencias desde el punto de vista procesal y pone en relieve una posible vulneración a la justiciabilidad a que tiene derecho la promovente de esta queja. _____

En este asunto, todavía desde junio y a la fecha, no ha podido encontrar una autoridad que escuche las quejas que tiene en contra de sus compañeros y compañeras Consejeros y Consejeras Distritales, hablo específicamente de las y los Consejeros Distritales, porque también denunció a miembros del Servicio Profesional Electoral Nacional, sin embargo, ese tema lleva un cauce distinto y eso sí ya se está atendiendo. _____

En junio, la Consejera Distrital Dania Chávez, promovió ante la Sala Regional Xalapa un juicio para la protección de los derechos político-electorales del ciudadano, por presuntos actos de violencia, discriminación y exclusión laboral ejercidos por sus compañeros y compañeras Consejeras Distritales y por algunos Vocales de la Junta Distrital, desde luego incluyendo al Consejero Presidente, que es el Vocal Ejecutivo de esa Junta Local. _____

En julio, un mes después la Sala Regional Xalapa resolvió reencausar el procedimiento y mandarlo al Consejo General del Instituto Nacional Electoral porque consideró que nosotros teníamos atribuciones para poder sancionar a los Consejeros Distritales. _____

La Unidad Técnica de lo Contencioso Electoral, al recibir este asunto lo registró como un Procedimiento de Remoción en contra de Consejeros Electorales de Organismos Públicos Locales, porque efectivamente hay criterios de la Sala Superior que avalan que se haga esto, que se conozca de estas infracciones o de este tipo de denuncias por esta vía. _____

La Unidad Técnica de lo Contencioso Electoral previno a la promovente para que aclarara qué conducta le atribuía a cada una de las personas denunciadas, para que también exhibiera pruebas y para que aclarara las circunstancias de modo, tiempo y lugar de la queja que estaba presentando; le dio 3 días para desahogar esta prevención, apercibida que, de no hacerlo, iba a tener por no presentada la queja. _____

Después de esto hubo un siguiente Acuerdo. En este Acuerdo se escindió lo que era motivo de queja para conocer por una parte lo que tenía que ver con los miembros del Servicio Profesional Electoral Nacional y también para darle vista al Órgano Interno de Control porque estaba denunciando el presunto uso indebido de recursos públicos, pero por lo que hacía a la denuncia en contra de Consejeros Distritales, le hizo una segunda prevención, lo cual desde mi perspectiva ya es un poco inusual, entonces, le hace una nueva prevención._____

En septiembre la Unidad Técnica de lo Contencioso Electoral decide hacer efectivo el apercibimiento que le había hecho a la promovente porque a pesar de que ésta presentó escritos para intentar desahogar la prevención, las prevenciones que se le habían hecho, la Unidad Técnica de lo Contencioso Electoral consideró que no estaban atendiendo de manera adecuada los requerimientos._____

Ante esto, lo que decide hacer la promovente es acudir a la Sala Superior y promover un Recurso de Apelación, la Sala Superior decide que no es competente para conocerlo, que quien tiene competencia es la Sala Regional Xalapa porque tiene que ver con Consejeros Distritales._____

Llega a la Sala Regional Xalapa de nueva cuenta y ahí lo que ocurre es que se emite un Acuerdo de la Sala en donde determinan la improcedencia de conocer de esta controversia, ya que el acto carece de definitividad, pero no estamos hablando de un Acuerdo de trámite, estamos hablando de un Acuerdo que hizo efectivo un apercibimiento que ante no desahogar de manera adecuada una prevención iba a tener por no presentada la queja._____

En pocas palabras sí era ya un Acuerdo definitivo, ya no procedía ningún otro medio interno en el Instituto Nacional Electoral, no obstante, me parece que la confusión de la Sala Regional Xalapa es que equipara la improcedencia con el Acuerdo de no presentación, y entonces decide, y haciendo una interpretación del Reglamento de Remoción de Consejeros Electorales de los Organismos Públicos Locales que quien se tiene que pronunciar es el Consejo General, entonces nos lo manda para que nos

pronunciemos, pero lo que pasa de facto es que nos está realmente ordenando que revoquemos nuestra propia determinación, un Acuerdo que ya estaba firme. _____

¿Qué es lo que tenemos que hacer desde mi punto de vista ante esta situación? Creo que, la propuesta que nos hace la Unidad Técnica de lo Contencioso Electoral es lo menos lesivo, jurídicamente hablando ya en este ámbito, no tenemos atribuciones para hacer una revisión de un Acuerdo definitivo de la Unidad Técnica de lo Contencioso Electoral. _____

La Unidad Técnica emitió una determinación como parte del Instituto, nosotros lo tenemos que asumir como tal, y desde mi punto de vista el no tener atribuciones para hacer la revisión de este Acuerdo no debemos de hacer otra cosa que no sea confirmar este Acuerdo que tuvo por no presentada la queja. _____

Entonces, coincido con el Proyecto de Acuerdo que se pone a nuestra consideración, incluso, haciéndome cargo que la vía que se está utilizando para conocer de este tipo de asuntos, a mí me parece que no es la idónea. _____

No obstante, reconozco también que existe la tesis 74-2016 en donde la Sala Superior ha dicho que los procedimientos de remoción en contra de Consejeros de Organismos Públicos Locales se pueden aplicar también a Consejeros Electorales de nuestros Consejos Locales y, por lo tanto, también se podrían aplicar a nuestros Consejeros Distritales. _____

Entonces me hago cargo que existe ese criterio de la Sala Superior, aunque reitero, no lo comparto. _____

No obstante, creo que en esta circunstancia a la que nos ha orillado la Sala Regional Xalapa, no podemos hacer otra cosa que lo que nos está proponiendo la Unidad Técnica de lo Contencioso Electoral. _____

Lamento mucho este “galimatías” jurídico, sin embargo, quiero hacer énfasis en que parte de lo que ha sido motivo de queja por parte de la promovente ya se está conociendo lo que tiene que ver con los miembros del Servicio Profesional Electoral Nacional, esto ya lleva el cauce a través de la Dirección Ejecutiva del Servicio

Profesional Electoral Nacional. También se están conociendo las denuncias que hizo por el Presupuesto uso indebido de recursos públicos. _____

Pero, adicional a esto hay que señalar también que la promovente tiene su derecho expedito para presentar una nueva queja para que a lo mejor solventando las deficiencias que ha advertido la Unidad Técnica de lo Contencioso Electoral, pueda presentar una nueva queja o a su vez también podría tener la oportunidad de nueva cuenta de impugnar la determinación que estamos tomando en este Consejo General; pero tiene esas 2 vías, en fin. _____

Reitero que acompañaré la propuesta que nos ha hecho la Unidad Técnica de lo Contencioso Electoral. _____

Gracias, Consejero Presidente. _____

El C. Consejero Presidente, Doctor Lorenzo Córdova Vianello: Gracias, Consejera Electoral Dania Paola Ravel. _____

Tiene el uso de la palabra la Consejera Electoral, Alejandra Pamela San Martín. _____

La C. Consejera Electoral, Licenciada Alejandra Pamela San Martín Ríos y Valles: Muchas gracias, Consejero Presidente. _____

Coincido en una parte de lo que se ha planteado por la Consejera Electoral Dania Paola Ravel de que estamos ante un “galimatías”, y un “galimatías” que ha sido generado por decisiones tomadas por el Tribunal Electoral en otros asuntos y en este asunto. _____

En otros asuntos ya hemos discutido cantidad de veces, digamos, “la pachanga” que tenemos con las vías para los distintos procedimientos, Consejeros de Organismos Públicos Locales que nos dicen que no nos vayamos por procedimiento de remoción, sino por Consejeros Locales o Distritales que nos dicen que no nos vayamos por Procedimientos Ordinarios Sancionadores, sino por Procedimiento de Remoción. _____

Esto ha generado una locura, porque aparte de pronto ha habido cambios de vías por parte del propio Tribunal Electoral. En ese sentido sin compartir, porque aparte hemos tenido la discusión en esta mesa en distintas ocasiones, estoy convencida, si son Consejeros de Organismos Públicos Locales el procedimiento es remoción, si son

Consejeros del Instituto el procedimiento es Procedimiento Ordinario Sancionador (POS) o podría ser procedimiento a la Dirección Ejecutiva del Servicio Profesional Electoral Nacional, dependiendo a quién se está denunciando, pero en principio estamos hablando de Procedimientos Ordinarios Sancionadores. _____

Entiendo por qué la Unidad Técnica de lo Contencioso Electoral lo abrió como Procedimiento de Remoción ante los criterios que existían en ese momento, sin embargo, de la misma forma que no lo compartí en otros casos, estoy convencida de que este caso tendría que ser conocido por vía Procedimientos Ordinarios Sancionadores. _____

El problema no termina ahí, y el “galimatías” no termina ahí, continúa cuando después de que la Unidad Técnica de lo Contencioso formula un conjunto de prevenciones a la denunciante, determina, emite un Acuerdo en ejercicio de sus facultades, en términos del Reglamento de Remoción, porque en términos del Reglamento de Remoción si se tiene por no presentada, quien emite el Acuerdo correspondiente es la Unidad Técnica de lo Contencioso, no pasa a este Consejo General. _____

Luego se promueve un Juicio para la Protección de los Derechos Político Electorales del Ciudadano (JDC) contra ese Acuerdo, y la Sala Superior se lo manda a Sala Regional, Sala Regional Xalapa emite un Acuerdo un tanto extraño; hasta este punto voy a estar absolutamente de acuerdo con la Consejera Electoral Dania Paola Ravel, pero adelante, no voy a estar de acuerdo con la conclusión y voy explicar por qué; es real, emite un Acuerdo que rompe un esquema, ¿por qué rompe un esquema?, porque nos ordena a nosotros que conozcamos el asunto porque no hay principio de definitividad porque el Acuerdo de la Unidad Técnica de lo Contencioso Electoral no es definitivo. _____

Es decir, si bien esto no es acorde al marco reglamentario que tenemos, lo que está haciendo en la vía de los hechos la Sala Regional es revocar el Acuerdo de la Unidad Técnica de lo Contencioso Electoral, porque no le está dando la calidad que tiene ese Acuerdo de la Unidad Técnica de lo Contencioso, y al revocarlo y ordenar que este Consejo General conozca, este Consejo General al conocer un asunto no tiene que

aprobar solamente porque lo haya emitido un área, este Consejo General puede decidir aprobar el Proyecto de Acuerdo que se le presenta, revocar, o sea, regresar el Proyecto de Acuerdo, o modificar el Proyecto de Acuerdo. En este sentido, comparto la propuesta que nos formulan el Consejero Electoral José Roberto Ruiz Saldaña y la Consejera Electoral Beatriz Claudia Zavala porque efectivamente, podemos reencausar la vía porque nos ordenaron que conociéramos nosotros, y al ordenarnos que conociéramos nosotros, en la vía de los hechos dejaron sin efecto un Acuerdo anterior que no creo que se debió de haber dejado sin efectos._____

Me parece que eso es inadecuado, pero al momento que se le traslada la responsabilidad a este Consejo General, este Consejo General se tiene que pronunciar sobre el fondo, el fondo de la controversia, aunque el fondo sea, si se tiene por admitido o por no admitida. Digamos, no necesariamente el fondo en cuanto a necesariamente admitir._____

En ese sentido, no comparto el que la mejor vía y la vía menos gravosa es que la Consejera Distrital pueda presentar una nueva queja, porque además tenemos un tema: se le han hecho 2 prevenciones a la quejosa respecto de que aclare y continúa aclarando y sigue aclarando, y a ver, podemos pensar que lo que está denunciando no es una infracción, eso es válido, es posible creer que no es una infracción, pero que, ha presentado cantidad de pruebas y se le han hecho requerimiento tras requerimiento y “precísame quién fue quien lo hizo”, y precisa quién fue quien lo hizo. “Precísame cuál es la prueba”, y precisa el acta en el que lo hizo._____

Aquí tengo un conjunto de Actas del Consejo Distrital que exactamente son en lo que ella basa su dicho, si eso es una infracción o no, esa es una determinación que en el fondo se tiene que tomar._____

Entonces, me parece que si lo que queremos es generar el efecto menos gravoso, el efecto menos gravoso no es generarle otro “galimatías” procesal a la quejosa, es decir que ahora otra vez tenga que acudir a la Sala Superior o que otra vez tenga que presentar una queja o que otra vez tenga que aclarar esa queja; me parece que lo que tendríamos que hacer es para garantizarle aquello que la Sala nos dijo, la Sala

Regional dijo que la razón por la que lo regresaba era para garantizarle a la denunciante un acceso adecuado, pronto y expedito a la justicia. _____

Si lo que nosotros tenemos que hacer es garantizar un acceso pronto, adecuado y expedito, no es generando una carga adicional a la denunciante, es reencausando, y eso es algo que este Consejo General puede ordenar, ordenar que se reencauce la denuncia para que se conozca por la vía correcta, porque las infracciones incluso son distintas, no es lo mismo lo que se tiene que acreditar en un Procedimiento de Remoción, que lo que se tendría que acreditar en un Procedimiento Ordinario Sancionador, no son las mismas infracciones. Por lo que sí resulta relevante esta decisión que tome este Consejo General respecto a que la vía correcta es el Procedimiento Ordinario Sancionador, porque las infracciones cambian. _____

Si queremos garantizarle un acceso debido, adecuado, expedito a la justicia, quien tiene que reencausar somos nosotros y no trasladarle la carga procesal; porque, además, ella está señalando, diré expresamente temas de discriminación, temas de exclusión laboral, se den o no se den, y deja entrever temas de violencia política. _____

Si esto es así, me parece que el tratamiento también tiene que ser acorde a los protocolos que hemos aprobado en esta institución y darle el tratamiento que hemos establecido para este tipo de casos, lo cual no significa prejuzgar sobre el fondo del asunto, eso tendrá que ser en la Resolución de fondo, una vez que se hayan analizado los distintos elementos y una vez que se le haya corrido traslado también a las partes y se haya respetado garantía de audiencia. _____

Pero, sí me parece que la vía que nos proponen el Consejero Electoral José Roberto Ruiz Saldaña y la Consejera Electoral Beatriz Claudia Zavala, atienden de mejor forma en una lógica en la que la verdad no hay buena solución porque nos ordenaron algo que no está en el marco de ninguno de los Reglamentos, pero ahora es cómo resolvemos nosotros la circunstancia de la forma más adecuada y benéfica posible también para la denunciante que ya ha ido y venido, cantidad de veces. _____

Es cuanto, Consejero Presidente. _____

El C. Consejero Presidente, Doctor Lorenzo Córdova Vianello: Gracias, Consejera Electoral Alejandra Pamela San Martín. _____

Permítanme intervenir sobre este punto, para plantear lo siguiente: _____

Me da la impresión, escuchando las 2 posturas, la que ha sido planteada por la Consejera Electoral Dania Paola Ravel, por un lado, y por otro lado por el Consejero Electoral José Roberto Ruiz, la Consejera Electoral Beatriz Claudia Zavala y ahora la Consejera Electoral Alejandra Pamela San Martín, que hay una coincidencia de fondo a la que me sumo. _____

Estamos frente a una serie de ambigüedades en términos del tratamiento que ha sido planteado por distintas instancias jurisdiccionales del propio Tribunal Electoral del Poder Judicial de la Federación, que hoy nos tiene en esta discusión, primer punto. ____

Segundo punto, en el que también entiendo ha habido una coincidencia, explícita o implícita. En el momento en que la Unidad Técnica de lo Contencioso conoció de este asunto y radicó el mismo en una vía, estaba haciéndose o estuvo siguiendo una serie de criterios jurisdiccionales en medio de la ambigüedad, que eran los que se planteaba, es decir, la vía por la que optó la Unidad Técnica de lo Contencioso era la vía, definida jurisdiccionalmente en el momento en el que el mismo asunto se conoció y se erradicó. _____

En el camino, una vez ocurrido esto como lo señalaba en el recuento de la cronología del caso que mencionaba la Consejera Electoral Dania Paola Ravel, este Consejo General, conociendo otro asunto, determinó que la ruta por la que íbamos a procesar estos temas iba a ser la vía de Procedimientos Ordinarios Sancionadores (POS), cosa con la que, insisto, tan hay una coincidencia que todos aquí votamos que ésa fuera la ruta por la que tenía que conocerse estos asuntos. _____

El problema que tenía la Unidad Técnica de lo Contencioso es que no puede, arbitrariamente cambiar la ruta procesal por la que un asunto está siendo conocido, una vez que ya se ha dictado un Acuerdo radicándolo en una vía jurídica procesal determinada, es decir, no puede modificar por sí mismo esos asuntos. _____

Inicialmente debo de confesarlo, tendía a coincidir con el planteamiento que los Consejeros Electorales José Roberto Ruíz, Claudia Zavala y Pamela San Martín han planteado, porque implicaría que este asunto fuera conocido con base en los criterios que este propio Consejo General ha definido y lo digo con toda claridad._____

Hoy no tenemos ningún asunto en la Unidad de lo Contencioso tramitándose, por estos temas que ocupan el punto y creo que es clara la definición del propio Consejo General y por lo tanto, me parece que todo asunto similar que en el futuro llegue, será conducido, radicado por la propia Unidad Técnica de lo Contencioso Electoral como Procedimiento Ordinario Sancionador, ha sido la determinación de este Consejo General y me parece que no hay ningún disenso en ese punto._____

Eventualmente el disenso está en cómo resolvemos el asunto que conocemos, en medio de esta ambigüedad reconocida y creo que suscrita por todos o al menos a la que me adhiero en términos de las reflexiones que me han precedido._____

Debo decir que creo que el señalamiento que ha hecho la Consejera Electoral Dania Ravel me ha convencido, lo voy a respaldar bajo la premisa de que todo asunto que venga en el futuro tendrá que ser tramitado vía Procedimiento Ordinario Sancionador (POS) y simple y sencillamente, no solamente en una lógica de respaldar un acto de la, que por la vía procesal, por la que fue instruido originalmente constituye si un acto dentro de la competencia de la Unidad Técnica de lo Contencioso Electoral, es decir la Unidad Técnica, por la vía en la que se instruyó sí tenía potestad, más todavía cuando hubo una prevención de aclarar los términos de la denuncia, una doble prevención de aclarar los términos de la denuncia y aquí sí me separo con lo que dice la Consejera Electoral Pamela San Martín, creo que la Unidad Técnica de lo Contencioso Electoral hizo bien porque no se atendió en sus términos la prevención, la denuncia fue una denuncia ambigua, se le pidió con una prevención de que si no aclaraba los términos de la denuncia, si no resolvía esa ambigüedad iba a tenerse por no presentada._____

Ocurrió 2 veces por las razones que exponía la Consejera Electoral Dania Ravel, no aclaró la denunciante y por lo tanto, insisto, con independencia de la vía y dado que

hoy nos ha pedido la Sala Xalapa que este Consejo General nos pronunciemos, me parece que como miembro del Consejo General respaldaría en esta vía o en un Procedimiento Ordinario Sancionador (POS) la lógica que hoy nos está presentado la Unidad Técnica y la Resolución que tomó la Unidad Técnica de lo Contencioso Electoral. _____

Creo que, es un asunto y creo que hay que empezar a ponernos estrictos en el sentido de lo que es sí en un derecho a la denuncia, pero también una responsabilidad de renunciar con datos, objetivos y atendiendo con mayor razón, además a las prevenciones que le hace a la autoridad electoral, es decir, creo que la conclusión en la que llegó la Unidad Técnica de lo Contencioso Electoral, de entrada, con independencia de la vía, dejando por un momento de lado la discusión, es una conclusión que me parece correcta, porque además manda un mensaje, sobre todo en el funcionamiento de los órganos colegiados, de que cuando haya una acusación respecto del funcionamiento del propio colegiado, cuando haya alguna denuncia no podemos nosotros permitir que la frivolidad permanezca. _____

Las 2 prevenciones iban en ese sentido, y en ninguna de las 2 prevenciones la Consejera Electoral denunciante aportó elementos realmente de fondo que dilucidaran la ambigüedad de la queja que originalmente fue presentada. _____

En ese sentido, digámoslo así, para atender el planteamiento que los colegas han hecho, de manera excepcional, porque nos encontramos en un procedimiento que fue iniciado antes de que hubiera un pronunciamiento de este Consejo General de cuál era la vía y ante la ambigüedad, por decir lo menos, en la que los vaiven de la interpretación jurisdiccional ha colocado esta autoridad electoral. _____

Me parece que es pertinente que en este caso el asunto sea cerrado, no veo ningún elemento para volver a abrirlo con independencia, insisto, del tema procesal, entiendo que es la preocupación fundamental por lo menos del Consejero Electoral José Roberto Ruiz, hasta donde entendí, y de la Consejera Electoral Claudia Zavala, la Consejera Electoral Pamela San Martín agregó este elemento de que a su juicio de

ella habría elementos adicionales que debían de ser ponderados. Lo respeto, difiero del punto en específico. _____

Creo que, en este caso en específico sí vale la pena que el asunto sea cerrado, hasta por otra razón que derivo de la Constitución Política, que se llame economía procesal, los recursos de esta institución, dado que hoy hablaremos de recursos, me parece que tienen que ser utilizados de la manera más racional, más eficiente y, sobre todo, atendiendo al principio constitucional de una justicia expedita. _____

Coincido con el fondo de lo que resolvió la Unidad Técnica de lo Contencioso Electoral, en esta vía extraña en la que se nos pide pronunciarnos como Consejo General respecto de lo que la Unidad Técnica hizo tal como lo mandata la Sala Xalapa o en otra vía, que en todo caso terminaría en este Consejo General. Apoyaría los criterios y los elementos que llevaron a cerrar el asunto, a desechar el asunto por la Unidad Técnica de lo Contencioso, y vuelvo a insistir hasta en un asunto de economía procesal, déjenme decirlo de manera aquí sí muy coloquial, para qué le damos tantas vueltas atendiendo una ruta que tendrá que ser la ruta que se siga en el futuro a un asunto que, desde mi punto de vista, no da para más. _____

Tiene el uso de la palabra la Consejera Electoral, Alejandra Pamela San Martín. _____

La C. Consejera Electoral, Licenciada Alejandra Pamela San Martín Ríos y Valles: Muchas gracias, Consejero Presidente. _____

Me parece que aquí podemos hablar genéricamente de si procedían o no procedían las prevenciones, procedía o no procedía genéricamente darla por no presentada y si por economía procesal se tiene que resolver en un sentido o en otro. _____

Pero, por qué no nos vamos mejor a las constancias, porque no es nada más el genérico intercambiable. _____

¿Qué fue lo que se le pidió a la Consejera Electoral que presentó la queja y qué fue lo que contestó ella en cada uno de los casos? En la primera prevención se le dijo cuál es la conducta que atribuye a cada uno de los Consejeros denunciados que actualiza alguna de las infracciones, primero. _____

Segundo, ¿Cuál conducta atribuye a cada uno de los sujetos denunciados distintos a los que ostenta la calidad de Consejeros? Ese ya se fue por otra vía, se escindió. ____

Tercero, ofrezca y aporte las pruebas. _____

¿Qué contesta ella? Dice: Uno, respecto a las conductas, “la Consejera tal en fecha tal me hizo tal, el Consejero tal en fecha tal me hizo tal”. _____

Esto acredita, como estaba yéndose por la vía de procedimiento de remoción, eso acredita una manifiesta y notoria ineptitud y descuido en el desarrollo de sus funciones, etcétera. _____

Pruebas, actas del Consejo Distrital, actas que son actas, incluso, públicas de los Consejos Distritales donde se acredita la discusión que se dio en torno a los temas. ____

Me parece que eso no se llama no atender una prevención, ella atendió la prevención en sus términos. Le preguntamos, ¿A quién la atribuyes, qué le atribuyes? Dame pruebas de lo que le atribuyes, nos dijo: ¿A quién? Nos dijo: ¿Qué? Nos dio los documentos. _____

Si estos es de fondo, y si las conductas de fondo implican una infracción o no, ese es otro tema. _____

Lo que no se puede decir es que no atendió una prevención, y lo que se está diciendo es que no atendió una previsión; esas son exactamente lo que ella dijo, y podemos leer la respuesta a su prevención: “La Consejera equis en fecha tal tuvimos una discusión en esto y en estos términos, pedí esta información y no me la dieron”, Acta del Consejo Distrital donde hay un señalamiento de que pidió esa información y no se la dieron. _____

Es tal cual lo que se le pidió en la prevención y tal cual lo que respondió en la prevención. _____

Insisto, esto implica una infracción o no, no me pre-pronuncio sobre si implica o no una infracción, porque para poder llegar a esa conclusión, lo primero que tenemos que garantizar de entrada es debido proceso. Entonces no haría un pronunciamiento inicial. _____

Pero, lo que sí señalaría es que es muy distinta la conducta que puede implicar una infracción en materia de procedimiento ordinario sancionador que la conducta que puede implicar una infracción en materia de procedimiento de remoción._____

Entonces, si bien es cierto que siguiendo la vía del procedimiento de remoción puede ser que no se acreditara una infracción, eso no significa que siguiendo la vía del procedimiento ordinario sancionador, no pudiera implicar una infracción, y precisamente por eso no es solamente un problema de vías, es un problema de derechos, aquí se habla de un tema de una gran pulcritud procesal, puede ser, pero si estamos ante la disyuntiva de pulcritud procesal en este sentido que se observa y el derecho a la justicia, me parece que lo que aplica es el artículo 1 de la Constitución Política, principio propersona, y tenemos que garantizar el derecho a acceso a la justicia de la Consejera que acudió a presentar una denuncia, se acrediten o no se acrediten en el fondo los hechos._____

Lo que sí cumplió fue con la carga procesal que se le impuso, se le pidió que describiera los hechos, los describió; se le pidió que dijera cuál era la infracción que a su consideración se cometía dentro del procedimiento de remoción, lo dijo; se le pidió que ofreciera las pruebas, dio todas las actas del Consejo Distrital donde se acreditan las sesiones donde ella hizo cantidad de señalamientos en los mismos términos en los que se señalaron. Por eso me parece que precisamente para generar un Acuerdo que atienda lo que esta institución tiene que atender ante una denuncia, lo correcto es el planteamiento de reencausarlo bien._____

Gracias, Consejero Presidente._____

El C. Consejero Presidente, Doctor Lorenzo Córdova Vianello: Gracias, Consejera Electoral Alejandra Pamela San Martín._____

Tiene el uso de la palabra el Consejero Electoral, Benito Nacif._____

El C. Consejero Electoral, Doctor Benito Nacif Hernández: Gracias, Consejero Presidente._____

Me ha llamado mucho la atención la discusión. _____

Es decir, el aspecto que a mí más me hubiese preocupado es negar acceso a la justicia. _____

Entiendo que en este caso lo que se hace es una escisión, y los hechos denunciados que pueden constituir faltas se están reencausando por un procedimiento administrativo interno que instruye la Dirección Ejecutiva del Servicio Profesional Electoral Nacional, y que investiga los hechos relacionados que pudieran constituir faltas de carácter administrativo, interno y que involucran principalmente al Presidente del Consejo Distrital, por lo tanto, esos hechos se van a investigar por la vía prevista, y lo único que queda de su petición original, no cubierto con esta respuesta que hace que tiene que ver con sus pares y lo que ella denuncia en la relación con sus pares que son Consejeros Electorales Distritales, es acoso laboral, y hay alguna relación laboral entre los pares que forman parte de un Consejo. _____

Los hechos que denuncia, desde mi punto de vista, no son constitutivos de faltas y por eso estaría de acuerdo en la respuesta que originalmente dio la Unidad Técnica de lo Contencioso, porque se atiende la parte que es atendible y la otra parte se da por no presentada la queja. _____

Creo que, por lo que he escuchado, es una forma correcta de garantizar el acceso a la justicia, en este caso aplicada a la queja que presenta Diana Mónica Chávez. _____

Es cuanto, Consejero Presidente, muchas gracias. _____

El C. Consejero Presidente, Doctor Lorenzo Córdova Vianello: Gracias, Consejero Electoral Benito Nacif. _____

Consejero Electoral Benito Nacif, La Consejera Electoral Alejandra Pamela San Martín desea hacerle una pregunta, ¿la acepta usted? _____

El C. Consejero Electoral, Doctor Benito Nacif Hernández: Sí. _____

El C. Consejero Presidente, Doctor Lorenzo Córdova Vianello: Tiene el uso de la palabra la Consejera Electoral, Alejandra Pamela San Martín. _____

La C. Consejera Electoral, Licenciada Alejandra Pamela San Martín Ríos y Valles: Gracias, Consejero Presidente. _____

Muchas gracias, Consejero Electoral Benito Nacif. _____

Nada más, es duda, usted dice: “se está dando trámite a los procedimientos de la Dirección Ejecutiva del Servicio Profesional Electoral Nacional que es contra los miembros del Servicio que están involucrados en la denuncia”, y ésa entonces le estamos garantizando derecho de justicia ya. _____

Asumimos que si la estamos mandando allá es porque sí puede haber una infracción. De las cosas que ella denuncia es que se le niega información, le niega información tanto personal del servicio como los Consejeros que son sus pares, Consejeros que son sus pares porque son Presidentes de las Comisiones. Ella lo que va señalando es: “Le pedía a la Presidenta de la Comisión tal, que me diera tal información y no me la dio; le pedí a la Presidenta de la Comisión tal que me diera tal información y no me la dio”. El hecho es negar información. _____

Esto sería una posible infracción para un miembro del Servicio y no sería una falta por parte de los integrantes del Consejo General, digo, porque por un lado estamos llevando un procedimiento y por el otro estamos diciendo no llevar un procedimiento, ¿Solamente sería una falta cometida por los miembros del Servicio? _____

Por su respuesta, muchas gracias. _____

El C. Consejero Presidente, Doctor Lorenzo Córdova Vianello: Para responder, tiene el uso de la palabra el Consejero Electoral Benito Nacif. _____

El C. Consejero Electoral, Doctor Benito Nacif Hernández: Gracias, Consejero Presidente. _____

Gracias, Consejera Electoral Pamela San Martín. _____

Tengo la impresión que en los requerimientos que se le hicieron no precisó exactamente qué información en particular le negaron. _____

Ahora, en mi experiencia como Consejero Electoral que ha presidido Comisiones, los depositarios de la información son los órganos, operativos del Instituto y a ellos es a quienes se recurre para solicitar la información. _____

Por esa razón creo que está correctamente procesado, encausado el acceso a la justicia. _____

Es cuanto, Consejero Presidente. _____

El C. Consejero Presidente, Doctor Lorenzo Córdova Vianello: Gracias, Consejero Electoral Benito Nacif. _____

Permítanme intervenir muy breve, es que ya estamos entrando en el fondo de un asunto cuando además ni siquiera la Sala nos mandató a entrar al fondo del asunto. __ Pretender que este es un órgano de revisión de los actos es, aquí sí, perdón, ante la ambigüedad de una sentencia, hacer nosotros una sobre lectura de esa sentencia, y entiendo que haya quien pretende entrarle al fondo del asunto, pero nosotros estamos en un acatamiento y dice: “pronúnciate respecto de lo que dijo la Unidad Técnica de lo Contencioso”. _____

E incluso entrando en el fondo del asunto, cosa que no es lo que pretendo hacer, pero ya que se pusieron elementos aquí, a la quejosa se le pidió en la primera prevención, después de que dijo que se le había negado información, la queja fue esa, “se me negó información”, esa fue la queja, nunca dijo qué información, en la prevención se le pidió, ya que estamos entrando en estos detalles, lamento entrar porque no es mi intención, pero ni modo. _____

“¿Qué información se te negó?” La respuesta a esta pretensión fue: “aquí están las actas ve tú qué información se me negó”. _____

No agrego nada más. _____

Tiene el uso de la palabra el Consejero Electoral, José Roberto Ruiz Saldaña. _____

El C. Consejero Electoral, Doctor José Roberto Ruiz Saldaña: Gracias, Consejero Presidente. _____

Solo para anunciar un voto particular. _____

Gracias, Consejero Presidente. _____

El C. Consejero Presidente, Doctor Lorenzo Córdova Vianello: Gracias, Consejero Electoral José Roberto Ruiz Saldaña. _____

Tiene el uso de la palabra la Consejera Electoral, Alejandra Pamela San Martín. _____

La C. Consejera Electoral, Licenciada Alejandra Pamela San Martín Ríos y Valles: Gracias, Consejero Presidente. _____

No, la respuesta que dio la quejosa y, no, me parece que no podemos faltar a la verdad, la respuesta que dio la quejosa no fue: “aquí están las actas tú resuélvelo”, la

respuesta que dio la quejosa fue una respuesta de 40 hojas en la que hizo una narración larga de los hechos y en la que adicionalmente adjuntó un conjunto de actas._____

Estamos ante un acatamiento, pero precisamente ante una situación muy particular de un acatamiento lo que el tema de analizar si damos por buena la respuesta o el análisis que hizo en la Unidad Técnica de lo Contencioso o no, que no es prejuzgarse a infracción o no, solo si se debe de dar por, tener por no presentada una denuncia, eso es lo que la Unidad Técnica resolvió y eso es lo que este Consejo General tiene que resolver ahora, si da por bueno el que se debe de tener por no presentada la denuncia, ahí resultan relevantes las constancias que se agregaron, no por entrar al fondo, resulta relevante para poder determinar si se tiene por no presentada o no se tiene por no presentada._____

En este sentido, reitero, me parece que el camino no es tenerla por no presentada, pero como la vía procesal no es el procedimiento, remoción y como no prejuzgo sobre si se acredita o no se acredita una infracción, insistiría en el que se presentara, se determinara el reencauzamiento de vía, para la vía procesal de un Procedimiento Ordinario Sancionador con las correspondientes infracciones que podrían analizarse en ese caso, y siguiendo el procedimiento correspondiente, eventualmente este Consejo General aquí sí resolviera el fondo._____

Es cuanto, Consejero Presidente._____

El C. Consejero Presidente, Doctor Lorenzo Córdova Vianello: Gracias Consejera Electoral Alejandra Pamela San Martín._____

Si no hay más intervenciones, Secretario del Consejo, tome la votación correspondiente._____

El C. Secretario del Consejo, Licenciado Edmundo Jacobo Molina: Con gusto Consejero Presidente._____

En primer término, propondría a ustedes si de acuerdo como ha sido propuesto el Proyecto de Acuerdo sea devuelto, en caso que no tenga la mayoría, entonces lo someteré a su consideración en sus términos._____

Señoras y señores Consejeros Electorales se consulta si el Proyecto de Acuerdo del Consejo General del Instituto Nacional Electoral identificado en el orden del día como el punto 11 es devuelto según las consideraciones que se han presentado. _____

Quienes estén a favor en devolverlo, sírvanse a manifestarlo. _____

3 votos. _____

¿En contra? 8 votos. _____

No es aprobado por 3 votos a favor (de los Consejeros Electorales, Doctor José Roberto Ruiz Saldaña, Licenciada Alejandra Pamela San Martín Ríos y Valles y Maestra Beatriz Claudia Zavala Pérez) y 8 votos en contra (de los Consejeros Electorales, Licenciado Enrique Andrade González, Maestro Marco Antonio Baños Martínez, Doctora Adriana Margarita Favela Herrera, Doctor Ciro Murayama Rendón, Doctor Benito Nacif Hernández, Maestra Dania Paola Ravel Cuevas, Maestro Jaime Rivera Velázquez y del Consejero Presidente, Doctor Lorenzo Córdova Vianello), Consejero Presidente. _____

En virtud de que no tuvo la mayoría, señoras y señores Consejeros Electorales, se consulta si se aprueba el Proyecto de Acuerdo del Consejo General del Instituto Nacional Electoral identificado en el orden del día como el punto 11. _____

Quienes estén a favor, sírvanse manifestarlo. _____

Aprobado por 8 votos a favor (de los Consejeros Electorales, Licenciado Enrique Andrade González, Maestro Marco Antonio Baños Martínez, Doctora Adriana Margarita Favela Herrera, Doctor Ciro Murayama Rendón, Doctor Benito Nacif Hernández, Maestra Dania Paola Ravel Cuevas, Maestro Jaime Rivera Velázquez y del Consejero Presidente, Doctor Lorenzo Córdova Vianello) y 3 en votos en contra (de los Consejeros Electorales, Doctor José Roberto Ruiz Saldaña, Licenciada Alejandra Pamela San Martín Ríos y Valles y Maestra Beatriz Claudia Zavala Pérez), Consejero Presidente. _____

Tal y como lo establece el Reglamento de Sesiones procederé a incorporar el voto particular que presenta el Consejero Electoral José Roberto Ruiz Saldaña. _____

(Texto del Acuerdo aprobado INE/CG1426/2018) Pto. 11 _____

INE/CG1426/2018

ACUERDO DEL CONSEJO GENERAL DEL INSTITUTO NACIONAL ELECTORAL POR EL QUE, EN ACATAMIENTO AL ACUERDO DICTADO EN EL EXPEDIENTE SX-JDC-870/2018, POR LA SALA REGIONAL DEL TRIBUNAL ELECTORAL DEL PODER JUDICIAL DE LA FEDERACIÓN, CORRESPONDIENTE A LA TERCERA CIRCUNSCRIPCIÓN PLURINOMINAL, SE RESUELVE EL RECURSO INNOMINADO, CON MOTIVO DE LA DEMANDA PRESENTADA POR DIANA MÓNICA CHÁVEZ DEL VALLE, EN CONTRA DEL ACUERDO EMITIDO POR EL TITULAR DE LA UNIDAD TÉCNICA DE LO CONTENCIOSO ELECTORAL DE LA SECRETARÍA EJECUTIVA DE ESTE INSTITUTO, DENTRO DEL EXPEDIENTE UT/SCG/PRCE/DMCV/CG/25/2018

G L O S A R I O

Consejo General	Consejo General del Instituto Nacional Electoral
Consejo Distrital	05 Consejo Distrital del Instituto Nacional Electoral en el Estado de Veracruz
CPEUM	Constitución Política de los Estados Unidos Mexicanos
DEA	Dirección Ejecutiva de Administración del Instituto Nacional Electoral
DESPEN	Dirección Ejecutiva del Servicio Profesional Electoral del Instituto Nacional Electoral
Estatuto	Estatuto del Servicio Profesional Electoral Nacional y del Personal de la Rama Administrativa del Instituto Nacional Electoral
INE	Instituto Nacional Electoral
Juicio Ciudadano	Juicio para la Protección de los Derechos Político-Electorales del Ciudadano
Junta Distrital	05 Junta Distrital Ejecutiva del Instituto Nacional Electoral en el Estado de Veracruz
LGIFE	Ley General de Instituciones y Procedimientos Electorales
Ley de Medios	Ley General del Sistema de Medios de Impugnación en Materia Electoral
LOPJF	Ley Orgánica del Poder Judicial de la Federación
OIC	Órgano Interno de Control del Instituto Nacional Electoral

Reglamento de Remoción	de	Reglamento del Instituto Nacional Electoral Para la Designación y Remoción de las y los Consejeros Presidentes y las y los Consejeros Electorales de los Organismos Públicos Locales Electorales
Sala Superior		Sala Superior del Tribunal Electoral del Poder Judicial de la Federación
Sala Regional Xalapa		Sala Regional Xalapa del Tribunal Electoral del Poder Judicial de la Federación
SPEN		Servicio Profesional Electoral Nacional
UTCE		Unidad Técnica de lo Contencioso Electoral del Instituto Nacional Electoral

ANTECEDENTES

I. PRESENTACIÓN DE DEMANDA

El treinta de junio de dos mil dieciocho, Diana Mónica Chávez del Valle, por propio derecho y en su calidad integrante del Consejo Distrital, denunció ante la Sala Regional Xalapa, presuntos actos de violencia, discriminación y exclusión laboral atribuidos a diversos integrantes del mismo Consejo, al Vocal Ejecutivo y a otros miembros de la Junta Distrital; asunto que quedó registrado bajo el número de expediente SX-JDC-577/2018.

II. PRIMER ACUERDO DE SALA REGIONAL XALAPA

El seis de julio siguiente, la Sala Regional Xalapa determinó reencauzar a esta autoridad electoral el escrito de Diana Mónica Chávez Valle, a efecto de que, conforme a su competencia y atribuciones, determinara lo que en Derecho procediera.

III. RECEPCIÓN DE ESCRITO DE QUEJA

El diez de julio de dos mil dieciocho, se recibió en la UTCE el oficio SG-JAX-863/2018, por el que el Actuario adscrito a la Sala Regional Xalapa, en cumplimiento al Acuerdo plenario de referencia, remitió el escrito de denuncia de Diana Mónica Chávez del Valle.

IV. REGISTRO Y PRIMERA PREVENCIÓN.

El diecinueve de julio de este año, el Titular de la UTCE dictó acuerdo por el que ordenó el registro del escrito mencionado como procedimiento de remoción de Consejeros Electorales, con la clave UT/SCG/PRCE/DMCV/CG/25/2018, reservándose la admisión y el emplazamiento respectivo, hasta en tanto estuviera debidamente integrado el expediente.

Asimismo, se acordó prevenir a la entonces quejosa a efecto de que aclarara algunos aspectos relacionados con los hechos denunciados y presentara las pruebas correspondientes, apercibida que, de no hacerlo o hacerlo de manera deficiente, se tendría por no presentada la queja.

V. ESCRITO DE DESAHOGO

En atención a la prevención de referencia, Diana Mónica Chávez del Valle presentó escrito por el que manifestó lo que a su derecho convino.

VI. ESCISIÓN Y SEGUNDA PREVENCIÓN

Mediante acuerdo de quince de agosto de este año, dictado en el expediente UT/SCG/PRCE/DMCV/CG/25/2018, se determinó **escindir** el escrito de denuncia de Diana Mónica Chávez del Valle respecto de las presuntas conductas atribuidas al Vocal Ejecutivo de la Junta Distrital¹ y a otros funcionarios de ese órgano, pues al ser parte del SPEN correspondía conocer de las mismas a la DESPEN.

Asimismo, en cuanto aquéllos hechos relacionados con el presunto uso indebido de recursos públicos, se ordenó dar vista al OIC de este instituto, a fin de que, en el ámbito de sus atribuciones, determinara lo que en Derecho procediera.

En ese sentido, se precisó que sólo serían materia de conocimiento del procedimiento de remoción de referencia, aquéllos hechos en los que pudieran estar

¹ Quien también ostenta la calidad de Consejero Presidente de la Junta Distrital.

involucrados las y los Consejeros integrantes del Consejo Distrital 05, mismos que se identificaron con la presunta negativa de entrega de información e indebida exclusión de comisiones.

Por ello, se consideró pertinente prevenir nuevamente a la entonces quejosa, a efecto de que especificara y aportara elementos mínimos para estar en aptitud de hacer algún pronunciamiento respecto a la procedencia o no de la queja, únicamente respecto de las y los Consejeros Distritales; ello bajo el **apercibimiento** que, de no hacerlo en el plazo legalmente establecido para tal efecto, o hacerlo de **manera insuficiente, se tendría por no presentada la queja.**

VI. SEGUNDO ESCRITO DE DESAHOGO

El veinticuatro de agosto de dos mil dieciocho, se recibió en la UTCE el escrito por el que la quejosa realizó diversas manifestaciones, en atención a la prevención indicada en el párrafo que antecede.

VII. ACUERDO RECLAMADO

El diez de septiembre siguiente, el Titular de la UTCE emitió acuerdo en el expediente UT/SCG/PRCE/DMCV/CG/25/2018, por el que determinó **hacer efectivo el apercibimiento** decretado mediante proveído de quince de agosto, consistente en tener por no presentado el escrito de denuncia de Diana Mónica Chávez del Valle, por considerar insuficiente el desahogo de la prevención que le fuera formulada.

VIII. RECURSO DE APELACIÓN

En contra de la determinación anterior, Diana Mónica Chávez del Valle interpuso recurso de apelación ante la Sala Superior, el cual quedó registrado como cuaderno de antecedentes SUP-CA-838/2018.

IX. ACUERDO DE SALA SUPERIOR

Por acuerdo de veinte de septiembre de dos mil dieciocho, dictado en el expediente SUP-CA-838/2018, la Sala Superior ordenó la remisión del escrito de demanda a la Sala Regional Xalapa, por considerar que esta última es la autoridad competente para conocer de los hechos materia de impugnación.

Lo anterior, de conformidad con el criterio asumido por la Sala Superior en el juicio **SUP-JDC-392/2018**² y con fundamento en los artículos 191, fracciones XII y XXVII; 195, fracción XIV; 201, fracciones I, X y XII, de la LOPJF; 17 y 18 de la Ley de Medios; 13, fracción X; 20, fracciones I, II y V; 72, fracción I, del Reglamento Interno del Tribunal Electoral, así como el Acuerdo General 7/2008 de la Sala Superior y el diverso INE/CG329/2017, emitido por el Consejo General, que establecen el ámbito territorial de las cinco circunscripciones plurinominales y la entidad federativa cabecera de éstas.

X. RECEPCIÓN Y REGISTRO ANTE SALA REGIONAL XALAPA

El veintidós de ese mismo mes y año, se recibió en la Sala Regional Xalapa el escrito de demanda de Diana Mónica Chávez del Valle, mismo que se registró como juicio ciudadano bajo el número de expediente SX-JDC-870/2018.

XII. SEGUNDO ACUERDO DE SALA REGIONAL XALAPA

El veintiocho de septiembre del año en curso, la Sala Regional Xalapa dictó acuerdo plenario en el expediente SX-JDC-870/2018, por el que se determinó, en síntesis, que el juicio ciudadano era improcedente, porque el acto emitido por la UTCE no era definitivo, ya que procedía una instancia superior de revisión.

² En dicho asunto, Sala Superior determinó que las Salas Regionales del Tribunal Electoral del Poder Judicial de la Federación están investidas de competencia para conocer de los medios de impugnación que se promuevan para controvertir actos y resoluciones relativos a los procedimientos de remoción de Consejeros Distritales del INE.

Dicha resolución se basó en los siguientes fundamentos y argumentos:

“...

SEGUNDO. Improcedencia.

15. Esta Sala Regional estima que el juicio promovido por la actora resulta improcedente, toda vez que el acto impugnado carece de definitividad al no haber agotado la instancia previa, como se explica a continuación.

16. De conformidad con el artículo 79, apartado 2, de la Ley General del Sistema de Medios de Impugnación en Material Electoral, es requisito de procedibilidad del juicio promovido por el ciudadano, el (sic) actor haya agotado todas las instancias previas y realizado las gestiones necesarias para esta en condiciones de ejercer el derecho político-electoral presuntamente violado, en la forma y en los plazos que las leyes respectivas establezcan para tal efecto.

17. Lo anterior significa que, para promover tal juicio es necesario que las determinaciones que se controviertan sean definitivas y firmes.

18. Dicha característica se traduce en la necesidad de que el acto o resolución combatido no sea susceptible de modificación o revocación alguna, o bien, que requiera de la intervención posterior de algún órgano diverso para adquirir definitividad y firmeza, a través de cualquier procedimiento o instancia que se encuentre prevista en la normativa interna del Instituto.

[...]

23. En el caso, no se encuentra colmado el requisito de definitividad en comento, toda vez que, actora (sic) impugna el acuerdo **UT/SCG/PRCE/DMCV/CG/25/2018**, emitido por el Titular de la Unidad Técnica de lo Contencioso Electoral de la Secretaría Ejecutiva del INE, el cual tuvo por no presentada su queja en contra de los integrantes del 05 Consejo Distrital de dicho Instituto en Poza Rica, Veracruz.

24. Ahora bien, esta Sala advierte que, de lo manifestado por la actora en cuenta a la determinación del Titular de la Unidad Técnica de lo Contencioso Electoral y de lo que se desprende del informe circunstanciado rendido por la responsable, **el acto controvertido carece de definitividad.**

25. Con relación a ello, resulta necesario señalar que, al analizar la normativa relativa a las determinaciones de la Unidad Técnica de lo Contencioso Electoral, se advierte lo siguiente:

26. El artículo 51, apartado 2, de la **Ley General de Instituciones y Procedimientos Electorales**, señala:

Artículo 51

(...)

2. La Secretaría Ejecutiva tendrá adscrita una Unidad Técnica de lo Contencioso Electoral que será competente para la tramitación de los procedimientos sancionadores y demás que determine esta Ley y las disposiciones aplicables.

(...)

27. Por su parte, los artículos 102 apartado 2 y 103 apartado 4, de la referida Ley General, establecen lo siguiente:

CAPÍTULO IV
De la Remoción de los Consejeros

Artículo 102

(...)

2. Los consejeros Electorales de los Organismos Públicos Locales **podrán ser removidos por el Consejo General**, por incurrir en alguna de las siguientes causas graves:

(...)

Artículo 103

(...)

4. Desahogadas las pruebas que fueren admitidas, el Secretario Ejecutivo, dentro de los veinte días siguientes someterá el Dictamen con Proyecto de Resolución al Consejo General del Instituto.

(...)

28. El artículo 5 apartado 1, inciso p) y 41 del Reglamento Interior del INE prevén, respecto al Consejo General y la Secretaría Ejecutiva del INE, que:

Artículo 5

1. Para el cumplimiento de sus atribuciones corresponde al Consejo General:

(...)

p) **Designar y remover, en su caso, a los presidentes y Consejeros Electorales** de los Organismos Públicos Locales, conforme al procedimiento establecido en la Ley Electoral;

(...)

Artículo 41

(...)

Para el cumplimiento de las atribuciones que la Ley Electoral le confiera, corresponde al Secretario Ejecutivo:

(...)

*Solicitar el apoyo de los titulares de las Direcciones Ejecutivas y de las **Unidades Técnicas adscritas a la Secretaría Ejecutiva**, para la atención de asuntos y suscripción de documentos relacionados con éstos, siempre y cuando la naturaleza de los mismos así lo permita y exista la debida motivación y fundamentación para ello, sin que implique la delegación de facultades;*

29. *Respecto a las Unidades Técnicas, el artículo 71 del citado Reglamento Interior establece lo siguiente:*

Artículo 71

1. La **Unidad Técnica de lo Contencioso Electoral**, estará adscrita a la **Secretaría Ejecutiva** y tendrá las atribuciones siguientes:

(...)

b) **Apoyar al Secretario Ejecutivo en la sustanciación del procedimiento de remoción de los Consejeros Electorales** de los Organismos Públicos Locales, cuando tenga conocimiento de hechos que actualicen alguna de las causas de procedencia previstas en la Ley Electoral.

(...)

30. *Por otro lado, los artículos 6, apartados 1 y 3, fracción II, incisos a) y b) y 38, apartados 1 y 2, del **Reglamento del Instituto Nacional Electoral para la designación y la remoción de las y los Consejeros Electorales presidentes y las y los Consejeros Electorales** de los*

Organismos Públicos Locales electorales, disponen, respecto al procedimiento sancionador de los Consejeros Electorales, lo siguiente:

Artículo 6.

*1. Son atribuciones del **Consejo General**:*

II. Dentro del procedimiento de selección y designación de las y los Consejeros Presidentes y Consejera o Consejeros Electorales, las siguientes:

*a) **Designar a las y los Consejeros Presidentes y Consejeras o Consejeros Electorales** del órgano superior de dirección de los Organismos Públicos;*

(...)

3. Son atribuciones de la Secretaría Ejecutiva:

(...)

II. Dentro del procedimiento sancionador de las y los Consejeros Presidentes, así como las y los Consejeros Electorales, las siguientes:

*a) **Tramitar y sustanciar a través de la Unidad de lo Contencioso**, el procedimiento de sanción, en los términos de la Ley General y el presente Reglamento;*

*b) **Someter a consideración del Consejo General los dictámenes con Proyecto de Resolución**, en términos de lo dispuesto por el artículo 103, numeral 4 de la Ley General;*

Artículo 38

*1. **El Consejo General del Instituto es la autoridad competente para sancionar y, en su caso, remover a las y los Consejeros Presidentes y las y los Consejeros Electorales** de los Organismos Públicos, por incurrir en alguna de las faltas establecidas en la Ley General, en los términos y conforme al procedimiento previsto en el presente Reglamento.*

*2. **La Secretaría Ejecutiva, a través de la Unidad de lo Contencioso, será la instancia responsable de sustanciar el procedimiento** establecido en el presente ordenamiento, conforme a lo previsto en la Constitución, la Ley General y este Reglamento.*

31. *Por su parte, el artículo 43, apartado 1, fracción II, inciso a) y apartado 3, del citado Reglamento, señala de manera importante lo siguiente.*

Artículo 43

1. La queja o denuncia será improcedente y se desechará, cuando:

(...)

II. Resulte frívola, entendiéndose como tal:

a) La demanda o promoción en la cual se formulen pretensiones que no se pueden alcanzar jurídicamente, por ser notorio y evidente que no se encuentran al amparo del Derecho;

(...)

3. Cuando se actualice alguna causa de improcedencia o sobreseimiento de la queja, la Unidad de lo Contencioso, dentro de los diez días hábiles, contados a partir de la recepción de la queja o de haberse agotado el plazo para subsanar los apercibimientos a que hubiere lugar, deberá elaborar el proyecto respectivo y someterlo a la consideración del Consejo General en la siguiente sesión que celebre.

32. De todo el contenido normativo antes descrito, es posible concluir lo siguiente:

- El Consejo General del INE tiene atribuciones para designará (sic) a las y los Consejeros Presidentes y Consejeras o Consejeros Electorales conforme al procedimiento establecido en la Ley Electoral.
- La Secretaría Ejecutiva del INE, a través de la Unidad Técnica de lo Contencioso, es la instancia responsable de sustanciar el procedimiento de remoción de Consejeros Electorales previsto en el propio ordenamiento reglamentario, conforme a lo previsto en la Constitución General y en la Ley General de Instituciones y Procedimientos Electorales.
- Una queja o denuncia podrá declararse improcedente y como consecuencia desecharse, cuando se actualicen los supuestos del artículo 43 del Reglamento del INE para la designación y remoción de las y los Consejeros Presidentes y las y los Consejeros Electorales de los Organismos Públicos Locales electorales.

- Cuando se actualice alguna causa de improcedencia, la Unidad Técnica de lo Contencioso deberá elaborar el proyecto y someterlo a la consideración del Consejo General del INE para su aprobación.

33. En este sentido, el acto emitido por el Titular de la Unidad Técnica de lo Contencioso Electoral de la Secretaría Ejecutiva del INE, **puede ser analizado por el Consejo General del INE**, pues es dicha autoridad administrativa quien de manera colegiada podrá modificar o revocar la determinación ahora combatida.

34. En razón de ello, **esta Sala estima que es el Consejo General del referido Instituto, quien deberá conocer del planteamiento formulado por la ahora promovente.**

35. Es así, que por la forma en la que está estructurado el sistema de medios de defensa en materia electoral, las determinaciones adoptadas en la sustanciación de un medio de impugnación por parte de quien lo conduce, son susceptibles de ser revocadas o modificadas por el órgano colegiado, en este caso, por el Consejo General del INE.

36. Asumir una interpretación distinta a la que aquí se sostiene implicaría cancelar una instancia administrativa, lo que se traduciría privar de la oportunidad de controvertir ante la autoridad jerárquicamente superior un acto u omisión por parte de una autoridad inferior.

37. De ahí que esta Sala Regional concluye que **el juicio para la protección de los derechos político-electorales resulta improcedente** porque no se agotó la instancia previa antes de acudir a esta.

TERCERO. Reencauzamiento

38. No obstante lo anterior, la improcedencia del juicio no implica la carencia de eficacia jurídica del escrito presentado por la actora, toda vez que en el mismo se hace valer una pretensión que debe examinarse en la vía legal conducente.

39. Lo anterior encuentra sustento en la jurisprudencia de 1/97, de rubro: **“MEDIO DE IMPUGNACIÓN. EL ERROR EN LA ELECCIÓN O DESIGNACIÓN DE LA VÍA NO DETERMINA NECESARIAMENTE SU IMPROCEDENCIA”**, en la que se menciona que ante la imprecisión del medio manifestado por el actor, deber darse al escrito respectivo el trámite que corresponda al medio impugnativo realmente procedente.

40. Asimismo, resulta aplicable la razón esencial contenida en la jurisprudencia 12/2004, de rubro: **“MEDIO DE IMPUGNACIÓN LOCAL O FEDERAL. POSIBILIDAD DE REENCAUZARLO A TRAVÉS DE LA VÍA IDÓNEA”**.

41. En el referido criterio jurisprudencial se prevé la posibilidad de reencauzar un medio de impugnación a fin de hacer efectivo el derecho fundamental instituido en el artículo 17 de la Constitución Federal, relativo a la administración de justicia por los tribunales de manera expedita, pronta, completa e imparcial.

42. Así, ante las particularidades del caso, esta Sala estima que el presente medio de impugnación debe **reencauzarse** para que sea el Consejo General el órgano administrativo, quien conforme a su competencia y atribuciones dé el trámite que en Derecho proceda.

43. Lo anterior sin prejuzgar sobre la viabilidad del medio impugnativo, debiéndose remitir a la referida autoridad la demanda con sus anexos y demás constancias atinentes, previa copia certificada que de las mismas se deje en el archivo de esta Sala Regional.

44. Todo lo anterior, en el entendido de que este reencauzamiento no implica prejuzgar sobre el surtimiento de otros requisitos de procedencia del medio impugnativo para atender los planteamientos expuestos por la parte actora, pues ello corresponderá analizar y resolver en plenitud de jurisdicción al citado órgano colegiado.

45. Además, es importante destacar que, con el envío del presente medio de impugnación al órgano electoral en cita, se da eficacia al sistema integral de justicia electoral.

46. Por lo anterior, remítase en forma inmediata al Consejo General del INE los originales de los autos que integran el expediente formado con motivo del presente medio de impugnación, precia copia certificada que de las mismas se deje en el archivo de esta Sala Regional.

47. Además, no pasa inadvertido que, mediante proveído de veinte de septiembre, la Magistrada Presidenta de la Sala Superior de este Tribunal Electoral requirió a la autoridad responsable, para que realizara el trámite de publicación previsto en la ley, disponiendo que las constancias fueran remitidas a esta Sala Regional.

48. Sin embargo, si bien a la fecha de la presente Resolución aún no se reciben las constancias de trámite en original, en virtud del sentido de la esta resolución, es innecesario esperar a la recepción de ellas, privilegiando de esta forma, el principio de certeza y la resolución pronta y expedita del asunto, en concordancia con el artículo 17 de la Constitución Política de los Estados Unidos Mexicanos.

49. En ese sentido, la documentación que posteriormente se reciba en esta Sala Regional, relacionada con el presente juicio, deberá remitirse por el Secretario General de Acuerdos de esta Sala Regional, al citado Consejo General del INE, debiendo quedar copia certificada en el Archivo de este órgano colegiado.

Por lo expuesto y fundado, se

ACUERDA

PRIMERO. Es **improcedente** conocer del juicio para la protección de los derechos político-electorales del ciudadano promovido por Diana Mónica Chávez del Valle.

SEGUNDO. Se **reencauza** el presente medio de impugnación al Consejo General del Instituto Nacional Electoral, a efecto de que resuelva conforma a Derecho corresponda.

....”

CONSIDERANDO

I. COMPETENCIA

De conformidad con lo previsto en el artículo 5 de la Ley de Medios, este Consejo General está obligado a acatar las determinaciones del Tribunal Electoral del Poder Judicial de la Federación; en este caso, la recaída en el juicio ciudadano SX-JDC-870/2018, de la que se desprende, en términos generales, que la Sala Regional Xalapa declaró la improcedencia del juicio pretendido por la actora al considerar que el acuerdo impugnado carecía de definitividad y firmeza, por no haberse agotado la instancia administrativa previa.

Dicha instancia pendiente de agotar, según lo indica la propia Sala Regional conforme al marco legal que consideró aplicable, se encuentra a cargo de este Consejo General y, por tanto, es a quien compete analizar los motivos de inconformidad planteados por la promovente en contra del acuerdo de diez de septiembre del año en curso, dictado por el Titular de la UTCE en el expediente UT/SCG/PRCE/DMCV/CG/25/2018, mediante un recurso innominado, al no estar expresamente previsto en la ley un procedimiento de esta índole.

En ese sentido, la competencia para conocer del escrito de demanda presentado por Diana Mónica Chávez del Valle, se actualiza a favor de este órgano administrativo electoral mediante recurso innominado, en términos de los razonamientos y disposiciones normativas³ asentadas en el acuerdo de la Sala Regional Xalapa en el expediente SX-JDC-870/2018.

II. PROCEDENCIA DEL RECURSO INNOMINADO

Como se adelantó, la normativa electoral no prevé un procedimiento del que se desprendan reglas procesales definidas en torno a los requisitos de procedencia que deben cumplirse para determinar si la acción pretendida por la ahora promovente debe admitirse o no.

Sin embargo, a fin de garantizar el acceso a la justicia de la actora, y toda vez que la Ley de Medios resulta aplicable de manera supletoria en todo lo que no contravenga a las normas de la LGIPE,⁴ se analizará la procedencia del escrito de demanda de Diana Mónica Chávez del Valle, atendiendo a los requisitos generales previstos en el artículo 9, párrafo 1, de la citada ley procesal, conforme a lo siguiente:

- a) Forma.** La demanda se presentó por escrito, en ella consta el nombre y firma de quien la presenta, se identifica el acuerdo impugnado y a la autoridad

³ Lo anterior, únicamente con la aclaración que, al no encontrarse vigentes las disposiciones reglamentarias que se indican en el acuerdo plenario en torno a la designación y remoción de las y los Consejeros Presidentes y las y los Consejeros Electorales de los organismos públicos locales, se tomarán en cuenta sus homologas contenidas en el actual Reglamento de Remociones.

⁴ De conformidad con lo dispuesto en el art. 441 de la LGIPE.

responsable, se mencionan los hechos materia de la impugnación y se expresan agravios.

- b) Oportunidad.** La demanda se presentó dentro del plazo previsto para ello, ya que el acuerdo impugnado se notificó a la actora el catorce de septiembre del año en curso, y la demanda se presentó el veinte siguiente; esto es, dentro del plazo legal de cuatro días previsto para tal efecto, tomando en consideración que el día quince y dieciséis de ese mes y año fueron inhábiles por ser sábado y domingo, respectivamente.
- c) Legitimación.** La demanda fue presentada por parte legítima, toda vez que Diana Mónica Chávez del Valle comparece por propio derecho y en su calidad de consejera distrital, alegando, entre otros aspectos, la presunta afectación a sus derechos en el ejercicio de la función electoral.
- d) Interés jurídico.** Se satisface este requisito, porque la actora controvierte el acuerdo por el que se le hizo efectivo el apercibimiento, consistente en tener por no presentado su escrito de denuncia, en contra del Vocal Ejecutivo y otros integrantes de la Junta Distrital de la que es integrante.
- e) Definitividad.** Se tiene por cumplido este requisito, toda vez que la ley no prevé algún medio de impugnación que deba ser agotado previamente a la tramitación del presente recurso innominado.

Expuesto lo anterior, y en **CUMPLIMIENTO** al acuerdo plenario dictado por la Sala Regional Xalapa en el juicio SX-JDC-870/2018, se procede a analizar el escrito de demanda de Diana Mónica Chávez del Valle, en contra del ***“Acuerdo emitido por el Titular de la Unidad Técnica de lo Contencioso Electoral de la Secretaría Ejecutiva del Instituto Nacional Electoral en el procedimiento de remoción de Consejeros Electorales UT/SCG/PRCE/DMCV/CG/25/2018, que tuvo por no presentada su queja, contra los integrantes del 5 Consejo Distrital de dicho Instituto en Poza Rica, Veracruz”***

III. ESTUDIO DE FONDO

A) Antecedentes relevantes del caso

Como quedó expuesto en párrafos precedentes, Diana Mónica Chávez del Valle, en su calidad de Consejera Distrital, presentó escrito de denuncia en contra de las y los integrantes del Consejo Distrital del que forma parte, así como en contra del Vocal Ejecutivo y otros miembros de la Junta Distrital, por presuntos actos de violencia, discriminación y exclusión laboral en su perjuicio.

Esa denuncia se hizo del conocimiento de la autoridad responsable quien, por acuerdo de diecinueve de julio del año en curso, ordenó su registro, reservándose la admisión y emplazamiento conducente hasta en tanto estuviera debidamente integrado el expediente.

Asimismo, estimó necesario **prevenir** a la entonces quejosa, a efecto de que aclarara algunos aspectos relacionados con los hechos denunciados y ofreciera las pruebas conducentes, al considerar que, de la lectura integral del escrito de queja, no se advertía con claridad y precisión, qué hecho y a qué sujeto se le atribuía en cada una de las conductas denunciadas y, en su caso, cuáles de ellas actualizaban alguna de las hipótesis previstas en el artículo 102 de la LGIPE. Lo anterior, **bajo el apercibimiento** que, de no desahogar la prevención en los términos indicados, se tendría por **no presentada su denuncia**.

Es así, que el veintisiete de julio siguiente, la quejosa presentó un escrito en el que reiteró ser objeto de violencia, discriminación y exclusión laboral por parte de sus homólogos y de otros funcionarios de la Junta Distrital, en concreto, del Vocal Ejecutivo *-quien también funge como Consejero Presidente del Consejo Distrital-*, el Vocal Secretario, el Vocal de Capacitación y el Vocal de Organización Electoral. Asimismo, manifestó diversos hechos relacionados con el presunto uso indebido de los recursos públicos por parte de los sujetos denunciados, lo que, desde su concepto, actualizaban en su conjunto algunas de las conductas graves previstas en el artículo 102 de la LGIPE.

A partir de lo anterior, la responsable emitió un nuevo acuerdo en el que consideró procedente escindir el escrito de denuncia de la entonces quejosa, únicamente respecto a los hechos atribuidos a los integrantes de la Junta Distrital y aquéllos vinculados con el presunto uso indebido de recursos públicos, por carecer de competencia para conocer de los mismos.

En igual sentido, se hizo del conocimiento a la denunciante que la UTCE sólo se pronunciaría en torno a aquéllos hechos en los que estuvieran vinculados las y los Consejeros Distritales, **María Isabel Ortega Amaro, Berenice Gutiérrez Hernández, Estaban Molina Rojas, Silverio Pérez Cáceres y Fernando Ramírez Juncal**, los cuales, de manera preliminar, consistían en la supuesta negativa de entrega de información e indebida exclusión de comisiones, para lo cual, estimó necesario **prevenir de nueva cuenta a la quejosa** a fin de que especificara, en concreto, la conducta que atribuía en lo individual a cada uno de ellos, así como las circunstancias de modo, tiempo y lugar en las que presuntamente acontecieron las conductas que les eran atribuidas, para lo cual se le solicitó aportar los elementos de prueba que sustentaran la veracidad de lo manifestado.

Lo anterior, **bajo el apercibimiento** que, de no hacerlo **o hacerlo de manera insuficiente**, se tendría por **no presentado el escrito de denuncia**, conforme a lo dispuesto en el artículo 39, párrafo 2, del Reglamento de Remoción.

Así, el veinticuatro de agosto siguiente, la quejosa presentó un nuevo escrito en el que realizó una narración de los hechos que, desde su concepto, resultaban excluyentes, ilegales y discriminatorios por parte de sus homólogos, manifestado, en términos generales, la ilegalidad en la integración de comisiones y en la negativa de entrega de información, lo cual, a su decir, se acreditaba con las actas y grabaciones de voz de las sesiones del Consejo Distrital durante el proceso 2017-2018, así como del contenido de un USB que había aportado como prueba.

El diez de septiembre siguiente, el Titular de la UTCE acordó el escrito de referencia, determinando **hacer efectivo el apercibimiento** decretado mediante proveído de quince de agosto, **consistente en tener por no presentado el escrito de denuncia** de Diana Mónica Chávez del Valle, por considerar insuficiente el desahogo de la prevención que le fuera formulada, al no haberse aportado algún

elemento de prueba mínimo que permitieran generar un indicio respecto a la veracidad y/o existencia de los hechos denunciados.

En contra de esta determinación, Diana Mónica Chávez del Valle presentó escrito de demanda, mismo que fue reencauzado a esta autoridad electoral por la Sala Regional Xalapa, a efecto de que esta autoridad se pronuncie respecto a los motivos de inconformidad planteados por la demandante.

B) Síntesis de los agravios⁵

Del análisis del escrito de demanda, se advierte que la actora hacer valer los siguientes motivos de inconformidad.

1.Sostiene que la autoridad responsable no dio cabal respuesta a cada uno de los planteamientos propuestos en su escrito inicial de denuncia, en contra de cada uno de los sujetos denunciados, transgrediendo con ello los principios de exhaustividad, de justicia pronta, justicia completa y justicia imparcial, contenidos en la jurisprudencia de rubro: **“ACCESO A LA IMPARTICIÓN DE JUSTICIA. EL ARTÍCULO 17 DE LA CONSTITUCIÓN POLÍTICA DE LOS ESTADOS UNIDOS MEXICANOS ESTABLECE DIVERSOS PRINCIPIOS QUE INTEGRAN LA GARANTÍA INDIVIDUAL RELATIVA, A CUYA OBSERVANCIA ESTÁN OBLIGADAS LAS AUTORIDADES QUE REALIZAN ACTOS MATERIALMENTE JURISDICCIONALES”**.

En este mismo sentido, la demandante alega que la UTCE tampoco se pronunció del hecho consistente en que el Consejero Presidente, Lic. Everardo Demetrio Pérez Gutiérrez, ya tiene una denuncia anterior de acoso laboral, lo que constata que dicho funcionario electoral ya ha presentado

⁵ Por razón de método los conceptos de agravios expresados por Diana Mónica Chávez del Valle serán analizados en un orden distinto al expuesto en su escrito de demanda, sin que tal forma de estudio le genere agravio alguno, de conformidad con el criterio contenido en la tesis de jurisprudencia 04/2000, de rubro **AGRAVIOS. SU EXAMEN EN CONJUNTO O SEPARADO NO CAUSA LESIÓN**,⁵ del que se desprende, en esencia, que no es la forma de como los agravios se analizan lo que puede originar una lesión, sino que, lo trascendental, es que todos sean estudiados.

acciones violentas contra las mujeres en razón de género; sin embargo, la responsable no nombra ni siquiera ese hecho, lo que evidencia que el acuerdo impugnado fue pronunciado con suma rapidez, sin revisar los pormenores del mismo, lo que conllevó a que se emitiera una determinación carente de fundamentación.

2. Asimismo, manifiesta que el acuerdo emitido no se encuentra fundado, con lo que se demuestra que la responsable resolvió de manera parcial, inequitativa, desigual e inconstitucional su pretensión, al hacer a un lado todas las pruebas que la favorecían *-tales como las actas de las sesiones ordinarias del Consejo Distrital-* y llegando al fondo del asunto concluyendo, mediante Acuerdo, tener por no presentado su escrito de queja, circunstancia que también demuestra la incongruencia por parte de la responsable, al haber desechado su denuncia con consideraciones de fondo, resultando aplicable la jurisprudencia de rubro: **“SENTENCIA INCONGRUENTE. SE ACTUALIZA CUANDO SE DESECHA LA DEMANDA Y, AD CAUTELAM, SE ANALIZAN LAS CUESTIONES DE FONDO”**.

3. Por otra parte, afirma que la responsable realizó una incorrecta valoración de las pruebas, al hacerse un análisis ligero de las mismas, omitiendo el estudio de aspectos relevantes como lo es la violencia política contra las mujeres en razón de género de la que afirma ha sido objeto por parte del Consejero Presidente *–Vocal Ejecutivo-*, sus homólogos y quienes resulten responsables.

En ese sentido, sostiene que indebidamente se otorgó un mayor valor indiciario a las constancias que fueron remitidas por la Sala Regional Xalapa *–mismas que forman parte del informe circunstanciado que, en su momento, rindieron los sujetos denunciados ante ese órgano jurisdiccional electoral-*, lo que la colocó en estado de indefensión, ya que fue el Vocal Secretario de la Junta Distrital quien remitió esas constancias, y siendo también sujeto denunciado, éste pudo alterarlas a conveniencia, aunado a que la UTCE tampoco puso a las vista esa documentación, a efecto de que pudiera objetarlas.

4. Por último, afirma que la UTCE violentó los principios de certeza, legalidad y congruencia, ya que en el acuerdo controvertido se tiene por no presentado el escrito de queja con un nombre erróneo, en el que se apercibió a una persona distinta a ella, motivo por el cual solicita se realice la aclaración respectiva.

De lo anterior, se desprende que los conceptos de agravio de la demandante, se hacen depender, en esencia, de lo siguiente:

- Falta de exhaustividad
- Falta fundamentación e incongruencia
- Indebida valoración del material probatorio
- Negativa de acceso a las constancias del expediente
- Violación a los principios de certeza, legalidad y congruencia, al haberse hecho efectivo un apercibimiento a persona distinta

C) Contestación de Agravios⁶

Delimitados los motivos de inconformidad planteados por la recurrente, este Consejo General considera que los mismos resultan **infundados e inoperantes**, en atención a las siguientes consideraciones de hecho y de derecho.

- **Falta de exhaustividad.**

Por cuanto hace a las manifestaciones de la recurrente encaminadas a que la autoridad no dio cabal respuesta a cada uno de los planteamientos propuestos en su queja inicial de denuncia, este se considera **infundado**, toda vez, que contrario

⁶ Por razón de método los conceptos de agravios expresados por Diana Mónica Chávez del Valle serán analizados en un orden distinto al expuesto en su escrito de demanda, sin que tal forma de estudio le genere agravio alguno, de conformidad con el criterio contenido en la tesis de jurisprudencia 04/2000, de rubro **AGRAVIOS. SU EXAMEN EN CONJUNTO O SEPARADO NO CAUSA LESIÓN**,⁶ del que se desprende, en esencia, que no es la forma de como los agravios se analizan lo que puede originar una lesión, sino que, lo trascendental, es que todos sean estudiados.

a lo alegado por la recurrente, la responsable sí atendió a cada uno de los hechos que fueron sometidos a su consideración, tal y como se explica a continuación.

Como quedó expuesto en párrafos precedentes, la responsable estimó que las conductas a las que hacía referencia la quejosa en su escrito inicial de denuncia constituían menciones genéricas en torno a la presunta realización de hechos violentos y discriminatorios en su perjuicio por parte de diversos funcionarios del órgano Distrital, así como otras relacionadas con el supuesto uso indebido de los recursos públicos, contratación externa de personal y falta de profesionalismo de sus homólogos.

Ante tal situación, y en pleno uso de sus facultades legales y reglamentarias, la responsable estimó necesario prevenir a la entonces denunciante a efecto de que aclarara su escrito de denuncia, al considerar que de éste no se desprendía de manera clara y precisa qué hecho y a qué sujeto se le atribuía cada una de las conductas denunciadas, ya que, en algunos casos, no era posible identificar a quién de las personas señaladas les imputaba la presunta conducta irregular, en tanto que, en otros casos, señalaba a distintas personas respecto de un mismo hecho.

Esta prevención, según consta en el acuerdo de diecinueve de julio del año en curso, dictado en el expediente **UT/SCG/PRCE/DMCV/CG/25/2018**, se realizó en los siguientes términos.

- 1. Cuál es la conducta que atribuye a cada uno de las y los Consejeros denunciados que actualice alguna de las infracciones previstas expresamente para el inicio del procedimiento de remoción, contemplado en el artículo 102 de la LGIPE, así como en el 34 Reglamento del Instituto Nacional Electoral para la Designación y Remoción de las y los Consejeros Presidentes y las y los Consejeros Electorales de los Organismos Públicos Locales Electorales (Reglamento de Remoción). Lo anterior, mediante una narración expresa y clara en que se basa la queja, respecto de cada uno de las y los denunciados, señalando las circunstancias de modo, tiempo y lugar.*
- 2. Cuál es la conducta que atribuye a cada uno de los sujetos denunciados, distintos a los que ostentan la calidad de Consejeros, que actualice algún tipo de responsabilidad administrativa, susceptible de ser sancionada. Lo anterior, mediante una narración expresa y clara en que se basa la queja, respecto de cada uno de las y los denunciados, señalando las circunstancias de modo, tiempo y lugar.*

3. *Ofrezca y aporte las pruebas con que cuente; mencione las que habrán de requerirse, o bien, relacione las ya aportadas, conforme a los hechos que se atribuyen a cada uno de los sujetos denunciados, a efecto de sustentar sus afirmaciones y/o desvirtuar las pretendidas. Ello, a fin de contar con los elementos suficientes en la sustanciación del procedimiento, para lo cual deberán relacionarse con cada uno de los hechos narrados.*

Lo anterior, bajo el apercibimiento que, de no desahogarse el requerimiento en el tiempo concedido para tal efecto, o bien, de hacerse de manera insuficiente, se tendría por no presentado su escrito de denuncia.

Es así que el treinta de julio siguiente, se recibió en la UTCE el escrito de Diana Mónica Chávez del Valle, mismo que obra en el expediente referido, del que se observa que ésta se limitó a enumerar y reiterar, de manera textual, los mismos hechos manifestados en su escrito de queja inicial, sin especificar, tal y como se le solicitó expresamente, qué conducta atribuía a cada uno de los sujetos denunciados y cómo era que las presuntas conductas irregulares encuadraban en la hipótesis previstas en el artículo 102 de la LGIPE y 34 del Reglamento de Remociones.

En efecto, del escrito de desahogo de la prevención, se desprende que la entonces quejosa, previa reiteración de los hechos que estimó irregulares, se limitó únicamente a realizar una transcripción del primero de los preceptos legales mencionado, sin aclarar cómo es que las conductas a las que hacía referencia en su escrito de denuncia actualizaban las hipótesis previstas en dicho precepto normativo; aunado al hecho de que no aportó algún elemento de prueba, aun de carácter indiciario, que permitiera advertir la actualización de alguna de las conductas graves a las que hacen referencia dichos artículos y que, en todo caso, permitieran a la responsable hacer algún pronunciamiento en torno al inicio del procedimiento pretendido.

No obstante lo anterior, mediante Acuerdo dictado el quince de agosto de dos mil dieciocho en el expediente mencionado, la autoridad responsable determinó **escindir** el escrito de queja presentado por la **Diana Mónica Chávez del Valle**, al advertir que, con independencia o no de la veracidad de los hechos planteados por la entonces quejosa, **se carecía de competencia para conocer de aquéllos en los que estuvieran involucrados el Vocal Ejecutivo y otros funcionarios Junta Distrital**, ya que, al ser miembros del SPEN, la autoridad competente para conocer

de los mismos era la DESPEN, en tanto que, aquéllos hechos relacionados con el uso indebido de recursos públicos, debían ser del conocimiento del OIC de este instituto nacional.

En ese sentido, en dicho acuerdo se determinó, en concreto, que correspondía conocer:

- A la **DESPEN**, a efecto de que, en el ámbito de sus atribuciones, conociera de los hechos en los que se involucraba al Vocal Ejecutivo, Vocal Secretario, Vocal de Organización Electoral y Vocal de Capacitación, todos ellos de Junta Distrital Ejecutiva, y
- Al **OIC**, a efecto de que conociera de la denuncia en torno al presunto uso indebido de los recursos públicos.

Por estas razones, es que se concluya que no asiste la razón a la demandante, al afirmar que la responsable no se pronunció respecto de cada una de las alegaciones atribuidas a **todos** los sujetos denunciados, ya que, al carecer de competencia para conocer de los hechos previamente identificados, y a fin de garantizar el acceso de justicia de la denunciante, procedió a remitirlos a las autoridades competentes para que fueran éstas, en el ámbito de sus atribuciones, quienes determinaran lo que en Derecho correspondiera.

De lo hasta aquí expuesto, es que se concluya que las alegaciones de la recurrente relativas a que la autoridad responsable no se pronunció respecto de las conductas atribuidas al Vocal Ejecutivo, Vocal Secretario, Vocal de Organización Electoral y Vocal de Capacitación, todos ellos de Junta Distrital, sean **infundados**, pues tal y como constata en el acuerdo indicado, mismo que fue debidamente notificado a la promovente el veintiuno de agosto del año en curso,⁷ se demuestra que la responsable ordenó la escisión del escrito de denuncia de Diana Mónica Chávez del Valle, para que fueran las autoridades arriba citadas las que, conforme al ámbito de sus competencia, se pronunciaran respecto de los hechos en los que pudieran estar involucrados los funcionarios electorales en cita.

⁷ Constancias que obra a foja 541 del expediente UT/SCG/PRCE/DMCV/CG/25/2018.

Bajo estas mismas consideraciones, es que resulte **infundado** lo alegado por la apelante, respecto a la presunta omisión en que incurrió la responsable en advertir la existencia de presuntas conductas constitutivas de violencia política por razón de género en su contra, pasando por alto que el Consejero Presidente, Lic. Everardo Demetrio Pérez Gutiérrez, ya había presentado acciones violentas contra mujeres en razón de género.

Lo anterior, pues con independencia de que dicha manifestación constituya un hecho novedoso que no fue planteado en el escrito inicial de queja *-lo que en principio conllevaría a declarar su inoperancia⁸-*, lo cierto es que, tal y como quedó asentado en el acuerdo de escisión de quince de agosto de dos mil dieciocho, dictado en el expediente **UT/SCG/PRCE/DMCV/CG/25/2018**, la UTCE carece de competencia para pronunciarse de aquéllos hechos en los que presuntamente esté involucrado dicho funcionario electoral, pues al ser parte del SPEN, en tanto que éste nunca deja de ostentar el cargo de Vocal Ejecutivo de la Junta Distrital, corresponde a la DESPEN investigar y, en su caso, sancionar, aquéllas conductas irregulares que le sean atribuidas. De ahí que la presunta omisión alegada sea **infundada**.

Por último, respecto a la presunta violación al principio de exhaustividad, es importante destacar que en el mencionado acuerdo de escisión, se hizo del conocimiento de la quejosa que **la UTCE sólo era competente para conocer de aquéllos hechos en los que pudieran estar involucrados las y los Consejeros Distritales** *-distintos al Consejero Presidente por ostentar la calidad de Vocal Ejecutivo de la Junta Distrital-*, relacionados con la presunta **exclusión de Comisiones, así como la negativa de entrega de información de éstos últimos**; sin embargo, al estimarse que aún subsistía la omisión de la quejosa de aclarar cómo es que fue excluida de las citadas comisiones y qué información le fue negada, en tanto que de su escrito de desahogo sólo se desprendía una mención genérica de esas presuntas irregularidades, se estimó necesario **prevenir la nuevamente** a fin de que proporcionara una relación clara y precisa de los hechos

⁸ Conforme al criterio contenido en la jurisprudencia de rubro: “AMPARO DIRECTO EN REVISIÓN. SON INOPERANTES LOS AGRAVIOS QUE SE REFIEREN A CUESTIONES NOVEDOSAS NO INVOCADAS EN LA DEMANDA DE GARANTÍAS, CUANDO EL TRIBUNAL COLEGIADO DE CIRCUITO OMITE EL ESTUDIO DEL PLANTEAMIENTO DE CONSTITUCIONALIDAD”. Consultable en el Semanario Judicial de la Federación y su Gaceta; Novena época; Tomo XXVIII, Diciembre de 2008; página 297.

atribuidos, exclusivamente, a cada uno de las y los Consejeros Distritales, así como para que aportara las pruebas que sustentaran sus afirmaciones.

En consecuencia, en ese mismo acuerdo se le requirió para que precisara lo siguiente:

- 1. En cuántas de las Comisiones de la 05 Junta Distrital Ejecutiva del INE en el Estado de Veracruz, es integrante.*
- 2. A quiénes de las o los Consejeros Distritales que presiden dichas comisiones ha solicitado información -cuya omisión de entrega denuncia-, y mediante qué conducto.*
- 3. Especifique qué tipo de información fue requerida a las Presidencias de las Comisiones y para qué fines.*
- 4. Señale las circunstancias de modo, tiempo y lugar en que sucedieron los hechos, en caso de resultar aplicable y, en su caso, ofrezca y aporte las pruebas que considere idóneas para acreditar sus aseveraciones.*

Lo anterior bajo el **apercibimiento** que, de no cumplir con la prevención señalada en el plazo legal concedido, o bien, **de hacerlo de manera insuficiente**, se tendría por **no presentado** el escrito de denuncia.

En atención a ello, el veinticuatro de agosto del presente año, la ahora recurrente presentó otro escrito, mismo que, si bien se estimó oportuno, éste se consideró insuficiente para ordenar el inicio del procedimiento de remoción iniciado con motivo de su escrito de denuncia.

Dicha insuficiencia, según se desprende de las propias constancias que obran en el expediente, derivó, en esencia, de la falta de elementos, aún de carácter indiciario, que permitieran a la responsable considerar la probable actualización de alguna de las conductas graves a las que hace referencia el artículo 102 de la LGIPE y 34 del Reglamento de Remoción, por parte de las y los Consejeros Distritales denunciados.

En efecto, tal y como se razonó en el acuerdo materia de impugnación, la quejosa se limitó nuevamente a manifestar, de manera genérica, una presunta ilicitud en la creación de comisiones, sin especificar en qué consistió esa irregularidad, o bien, qué disposición normativa fue inobservada en su conformación; como por ejemplo, que habiendo conformado alguna de éstas, fue excluida indebidamente, o bien que, de conformidad con el marco normativo aplicable, a ella correspondía integrar más comisiones de las que ya integraba, contraviniéndose con ello los principios rectores de la función electoral.

Bajo estas mismas consideraciones, se observa que la entonces quejosa tampoco aportó ningún elemento probatorio por el que pudiera generarse alguna presunción de que se hubiera violentado su derecho de acceso a la información como una forma de discriminación y exclusión por parte de sus homólogos, ni mucho menos alguna otra conducta irregular motivada por su condición de mujer, conforme al criterio contenido en la jurisprudencia 21/2018, de rubro: **VIOLENCIA POLÍTICA DE GÉNERO. ELEMENTOS QUE LA ACTUALIZAN EN EL DEBATE POLÍTICO.**⁹

Ello, pues únicamente sustentó su dicho en haber solicitado de **“manera verbal”, “en distintas fechas”, “algunos informes, actas y minutas”**, a las y los Consejeros denunciados, afirmando que las mismas no habían sido entregadas, lo cual, según su dicho, se acreditaba con la lectura de **“todas las actas del Proceso Electoral Federal 2017-2018”**, así como del contenido de los audios de una unidad USB que adjunto a su escrito de denuncia.

Así, del **análisis preliminar** de los elementos referidos por la denunciante, y cuya verificación se sustenta precisamente en la de fundar y motivar la causa legal dentro de los procedimientos que se tramitan ante la autoridad responsable *-en tanto que los inculpados tienen el derecho específico de conocer los hechos de que se les acusa-*, **sin que ello constituya un pronunciamiento de fondo**¹⁰, no se obtuvo ningún indicio del que pudiera considerarse o presumirse la posible actualización de

⁹ Consultable en la página institucional del TEPJF, en la liga <http://sief.te.gob.mx/iuse/tesisjur.aspx?idtesis=21/2018&tpoBusqueda=S&sWord=>

¹⁰ En ese sentido, la Sala Superior del TEPJF al resolver el **SUP-JE-107/2016** determinó, entre otras cuestiones, que **el objeto de una investigación preliminar** es evitar un procedimiento inútil y precipitado, a fin de hacer eficaces y racionalizar los recursos administrativos para evitar su dispendio y, sobre todo, para no incurrir en la apertura precipitada de un procedimiento sancionador que pudiera generar actos de molestia innecesarios.

alguna conducta irregular por parte de las o los Consejeros denunciados, de conformidad con lo dispuesto en el artículo 102 de la LGIPE y 34 del Reglamento de Remoción, insistiéndose que sólo respecto de éstos últimos, y únicamente bajo los supuestos normativos contenidos en dichas disposiciones normativa, la UTCE tenía facultades para conocer.

En ese sentido, tal y como se observa, la responsable sí atendió cada uno de los planteamientos que fueron sometidos a su consideración, determinando, en algunos casos, escindir aquéllos respecto de los cuales carecía de competencia para investigarlos y, en otros, hacer las diligencias que estuvieron a su alcance a fin de obtener los elementos mínimos que le permitieran estar en aptitud de pronunciarse respecto al inicio del procedimiento pretendido en contra de las y los Consejeros denunciados, lo que en el caso no ocurrió. De ahí que el agravio sea infundado.

- **Falta de fundamentación e incongruencia**

Como quedó expuesto en párrafos precedentes, la demandante sostiene que el acuerdo impugnado no se encuentra fundado, con lo que se demuestra que la responsable resolvió de manera parcial, inequitativa, desigual e inconstitucional su pretensión, concluyendo de manera incongruente desechar su denuncia con consideraciones de fondo.

Para esta autoridad electoral, los conceptos de agravio son **infundados**, ya que, según se explica a continuación, la responsable no sólo se limitó a citar los preceptos normativos que estimó aplicables al caso, sino que tales disposiciones normativas son precisamente las que lo facultan para haber adoptado la determinación ahora combatida,¹¹ sin que la misma constituya un desechamiento como lo afirma la demandante.

En efecto, de conformidad con lo dispuesto en los artículos 51, párrafo 2; 102, 103 y 465 de la LGIPE; 6, párrafos 3, fracción II, inciso a), y 5, fracción I, inciso b); 34, 35, párrafo 2; 37; 38, párrafo 1; 39, párrafos 1 y 2, del Reglamento de Remoción, mismos que, según su aplicabilidad, se citaron tanto en los acuerdos de prevención,

¹¹ En ese sentido, debe tenerse en cuenta que la falta de fundamentación es la omisión total en que incurre la responsable por no citar el o los preceptos que considere; en tanto que, la indebida fundamentación se actualiza cuando la responsable invoca algún precepto legal que no es aplicable al caso concreto.

como en el que se hizo efectivo el apercibimiento ahora impugnado, se desprende lo siguiente:

- Corresponde a la UTCE, en auxilio de la Secretaría Ejecutiva, tramitar y sustanciar los procedimientos sancionadores, dentro de los cuales se encuentra el de Remoción de las y los Consejeros Presidentes, así como las y los Consejeros Electorales.
- Dicho procedimiento podrá iniciarse de oficio o a instancia de parte, siendo que en este último supuesto el escrito de queja o denuncia respectivo deberá cumplir con ciertos requisitos, dentro de los cuales se encuentran: *i)* La narración clara y expresa de los hechos en que se basa la queja o denuncia, así como los preceptos presuntamente violados; *ii)* El ofrecimiento y aportación de las pruebas con las que se cuenten o, en su caso, mencionar las que habrán de requerirse, bajo determinadas formalidades, y *iii)* La relación de las pruebas con cada uno de los hechos narrados en su escrito de queja o denuncia.
- Cuando el escrito de queja incumpla con alguno de estos requisitos, **la UTCE tiene la facultad de prevenir a la o el denunciante** para que, en un plazo improrrogable de tres días hábiles, contados a partir de su notificación, lo subsane o aclare circunstancias de tiempo, modo y lugar.
- En caso de no hacerlo, o aun habiendo dado contestación a la prevención formulada, la misma **sea insuficiente**, o verse sobre cuestiones distintas a la información solicitada, se tendrá **por no presentada la queja o denuncia**.

Como se observa, todas las actuaciones realizadas por el Titular de la UTCE en el expediente UT/SCG/PRCE/DMCV/CG/25/2018, incluyendo la ahora combatida, encuentra su fundamento en el marco normativo descrito, pues no obstante que a la demandante se le previno en dos ocasiones para que, entre otros aspectos, precisara las acciones y/u omisiones concretas llevadas a cabo por cada uno de las y los Consejeros denunciados y, en su caso, proporcionara los elementos probatorios mínimos que pudieran generar algún indicio respecto a esa presunta exclusión de Comisiones y negativa de entrega de información, ello no aconteció, razón por la que se procedió a **hacer efectivo el apercibimiento consistente en tener por no presentada su queja**, en términos de lo dispuesto en los artículos 465 de la LGIPE y 39, párrafos 1 y 2, del Reglamento de Remoción.

Esto, tomando en consideración que aquéllas quejas en las que se denuncie la presunta comisión de conductas irregulares cometidas por las y los Consejeros Electorales –*tratándose del procedimiento de remoción*-, deben estar sustentadas en hechos claros y precisos, en los cuales se expliquen las circunstancias de tiempo, modo y lugar en que se verificaron y, en su caso, se aporten los elementos mínimos probatorios, a fin de estar en aptitud de determinar si existen indicios suficientes que conduzcan a iniciar el procedimiento de que se trate, ya que la omisión de proporcionar alguna de estas exigencias básicas, imposibilitaría una adecuada defensa por parte de a quien se le atribuyen los hechos irregulares.

En ese sentido, la facultad que se le confiere al Titular de la UTCE para prevenir a las partes y, en su caso, **tener por no presentado el escrito de denuncia** ante la insuficiencia de elementos, **lo que no constituye o equipara con un desechamiento**,¹² tiene como objetivo primordial evitar la apertura de procedimientos innecesarios, ya sea porque no exista materia, no estén identificados los funcionarios presuntamente responsables, o bien, no se cuente con elementos que permitan formular una imputación clara, precisa y circunstanciada, lo cual no supone un análisis de improcedencia de la acción -*como acontece en el*

¹² De conformidad con lo dispuesto en el artículo 40, párrafo 1, del Reglamento de Remoción, la queja o denuncia para iniciar el procedimiento de remoción **será improcedente y se desechará de plano, cuando:**

I. El denunciado no tenga el carácter de Consejera o Consejero Presidente, o Consejera o Consejero Electoral de un Organismo Público;

II. La queja o denuncia sea anónima o carezca de firma autógrafa;

III. Resulte frívola, entendiéndose como tal:

a) La demanda o promoción en la cual se formulen pretensiones que no se pueden alcanzar jurídicamente, por ser notorio y evidente que no se encuentran al amparo del derecho;

b) Aquellas que refieran hechos que resulten falsos o inexistentes de la sola lectura cuidadosa del escrito y no se presenten las pruebas mínimas para acreditar su veracidad, y

c) Aquellas que únicamente se fundamenten en notas de opinión periodística o de carácter noticioso, que generalicen una situación, sin que por otro medio se pueda acreditar su veracidad.

IV. Por actos o hechos imputados a una misma persona, que hayan sido materia de otra queja o denuncia ante el Instituto, y en cuyo caso exista una resolución definitiva;

V. Los actos, hechos u omisiones denunciados no constituyan alguna de las causas graves previstas en el artículo 102 de la Ley General y 34, párrafo 2 del presente Reglamento;

VI. Cuando se actualice la prescripción de los actos, hechos u omisiones materia de la denuncia;

VII. Cuando desahogada la prevención o transcurrido el plazo para desahogarla sin que se haya hecho, la o el denunciante no ofrezca elementos de prueba, o de los aportados no exista algún indicio respecto de los actos, hechos u omisiones denunciados.

desechamiento-,¹³ ni mucho menos determina la legalidad o no de las conductas denunciadas –*estudio de fondo*–.

En efecto, como se desprende del propio acuerdo impugnado, en éste no se hace una declaración de improcedencia de la queja, ni tampoco una calificación sobre la legalidad o no de las conductas denunciadas *-pues incluso, tratándose de éstos casos, la competencia exclusiva para hacer algún tipo de pronunciamiento en esos términos es este Consejo General-*, sino únicamente se procedió a hacer efectivo un apercibimiento ante la omisión de la entonces quejosa de subsanar, en sus términos, los requerimientos que previamente le fueron formulados por el Titular de la UTCE conforme a sus atribuciones legales y reglamentarias.

Por lo expuesto, es que se concluya que el agravio consistente en la presunta carencia de fundamentación y congruencia del acuerdo impugnado se **infundado**.

- **Indebida valoración del material probatorio**

Por otra parte, para este Consejo General también resulta **infundado** al agravio consistente en que la autoridad responsable sólo otorgó valor probatorio a las pruebas de descargo de las y los Consejeros denunciados –*y que formaban parte del informe circunstanciado rendido en el juicio ciudadano SX-JDC-577/2018-*, pues tal afirmación se sustenta en el hecho de que, mediante los elementos que aportó con su escrito inicial de denuncia, consistentes en diversas actas de sesiones y un

¹³ Sirve de sustento a lo anterior, el criterio contenido en la Tesis 2a./J.9/92, de la Segunda Sala de la SCJN, cuyo rubro y texto es el siguiente: **RECLAMACION, RECURSO DE. NO ES PROCEDENTE CONTRA EL AUTO QUE TIENE POR NO PRESENTADA UNA DEMANDA FISCAL DE NULIDAD.** El artículo 242 del Código Fiscal de la Federación establece, en lo conducente, que el recurso de reclamación procede en contra de las resoluciones del magistrado instructor que desechen la demanda, pero no preceptúa la procedencia de dicho recurso en contra del auto que tenga por no presentada la demanda de nulidad. Ahora bien, los términos "tener por no presentada" una demanda, y "desechar" una demanda, podrán tener el mismo efecto de no admitirla, pero desde el punto de vista jurídico significan cosas distintas y se aplican a situaciones diferentes. El desechar de una demanda implica una determinación de improcedencia de la acción; en cambio, el tenerla por no interpuesta no supone el análisis de la procedencia de la propia acción. Por lo tanto, como las leyes que prevén recursos deben ser claras al establecer los casos y condiciones en que éstos operan, sin que resulte lógico ni jurídico establecer su procedencia por simple analogía, pues ello induce a confusión y a inseguridad jurídica, al no estar establecido en el artículo citado el recurso contra el auto que tiene por no interpuesta una demanda, éste no es procedente y sí el juicio de amparo directo contra el auto de que se trata.

audio contenido en una unidad USB, quedaban plenamente acreditados los hechos denunciados.

Ello, pues tal y como se desprende del propio acuerdo reclamado, la determinación ahora combatida no encontró sustento en dichas constancias, sino en el hecho de que en los escritos de desahogo a las prevenciones que le fueron formuladas a la entonces quejosa, no se aportó algún elemento, ni siquiera indiciario, del que pudiera considerarse o presumirse la posible actualización de alguna conducta irregular por parte de las o los Consejeros denunciados.

Bajo estas consideraciones, el hecho de que en el acuerdo impugnado se hayan mencionado las constancias remitidas por la Sala Regional Xalapa *-mismas que formaban parte del informe circunstanciado que en su momento se rindió ante esa autoridad jurisdiccional electoral y, consecuentemente, del expediente en el que se dictó el Acuerdo ahora impugnado-*, en modo alguno fueron el sustento para hacer efectivo el apercibimiento consistente en tener por no presentado el escrito de denuncia intentando, sino que éste se actualizó por no aportarse algún elemento del que pudiera presumirse la existencia de alguna de las conducta irregular, ni por aclararse qué hecho en concreto se atribuía a cada una de las y los Consejeros denunciados; no obstante que, para tal efecto, se le previno a la quejosa en dos ocasiones.

Incluso cobra relevancia que la autoridad responsable, a fin de cumplir con el principio de exhaustividad, ordenó por acuerdo de treinta y uno de agosto del año en curso, la certificación del contenido de la unidad USB aportada por la quejosa como elemento de prueba para sustentar sus afirmaciones; sin embargo, según consta en la propia acta circunstanciada que se instrumentó para ese efecto, no se obtuvo ningún indicio relacionado con los hechos denunciados, circunstancia que demuestra que la autoridad responsable agotó todos los medios a su alcance para esclarecer los señalamientos de la quejosa hacia sus homólogos, a fin de estar en aptitud de pronunciarse respecto al inicio o no del procedimiento de remoción mencionado.

En ese sentido, es que los agravios manifestados por la quejosa en torno a que la responsable hizo un pronunciamiento parcial, inequitativo, desigual e inconstitucional de su pretensión *-al presuntamente hacer a un lado todas las pruebas que la favorecían-* sea **infundado**, ya que, tal y como quedó expuesto en párrafos precedentes, el Titular de la UTCE tomó en consideración todos los elementos aportados en el expediente, únicamente para el efecto de poder aclarar

aquéllos aspectos que fueron omitidos por la quejosa en su escrito de queja y de desahogos de prevención; ello, sin que tal circunstancia se traduzca en alguna determinación respecto a la actualización o no de alguna de las conductas graves previstas en la normativa legal y reglamentaria multicitada, pues es precisamente esto último lo que implicaría un pronunciamiento de fondo, lo que en el caso no aconteció.

En conclusión, la insuficiencia en el desahogo de las prevenciones realizadas por la ahora recurrente, y que dio lugar a tener por no presentada la queja respectiva, deriva del hecho de que, si bien la entonces quejosa realizó diversas manifestaciones en torno a distintas circunstancias que afirma le causan afectación por parte de sus homólogos, también lo es que, de sus escritos de queja y desahogo de prevención, así como de las constancias que obraban en el expediente, no se aclaró en ningún momento qué conducta en concreto atribuía a cada uno de los denunciados, ni tampoco se aportaron elementos mínimos de prueba para que la responsable estuviera en aptitud de ordenar el inicio del procedimiento de remoción y, en su caso, la probable actualización de alguna de las hipótesis previstas en el artículo 102 de la LGIPE y 34 del Reglamento de Remoción.

Esto, se insiste, sin que las razones expuestas en el acuerdo impugnado constituyan un pronunciamiento de fondo como lo asevera la recurrente, pues la investigación preliminar llevada a cabo por la autoridad electoral se circunscribió únicamente a la obtención de elementos mínimos que permitieran justificar el inicio de un procedimiento sancionador, más no así respecto a la legalidad o no de las conductas denunciadas.

- **Negativa de acceso a las constancias del expediente**

Ahora bien, por cuanto hace al agravio consistente en que la autoridad responsable le negó el acceso a las constancias que obraban en el expediente UT/SCG/PRCE/DMCV/CG/25/2018, específicamente aquéllas remitidas por la Sala Regional Xalapa en cumplimiento al Acuerdo plenario dictado en el juicio ciudadano SX-JDC-577/2018, es igualmente **infundado**.

Lo anterior se concluye así, pues tal y como consta en el acuerdo de quince de agosto del año en curso, y en atención a la petición formulada por la recurrente respecto a la expedición de copias certificadas de todo lo actuado en ese expediente, se le hizo de su conocimiento que, de conformidad con el artículo 278 del Código Federal de Procedimientos Civiles de aplicación supletoria de acuerdo con el artículo 441, numeral 1, de la LGIPE, en relación con el artículo 4, numeral 2,

de la Ley General del Sistema de Medios de Impugnación en Materia Electoral, **las partes**, en cualquier asunto judicial, **pueden pedir en todo tiempo, a su costa, copia certificada de cualquier constancia o documento que obre en los autos**, para lo cual se le proporcionaron los datos necesarios para su expedición, sin que, a la fecha en que se actúa, exista constancia que acredite que la quejosa haya efectuado el trámite respectivo.

Aunado a ello, en ese mismo acuerdo se le informó que, ante su solicitud de devolución de diversa documentación aportada con su escrito inicial de queja y aquélla requerida de manera certificada, la misma **se encontraba a su disposición en las instalaciones de esta UTCE**; ello en el entendido de que, tratándose de las copias certificadas referidas, como ya se indicó, debía realizar previamente el pago respectivo.

Por estas razones es que, contrariamente a lo manifestado por la promovente, las constancias, cuya falta de conocimiento atribuye a la responsable, estuvieran siempre a su disposición, sin que en modo alguno pueda advertirse alguna negativa de entrega, o bien, de ponerlas a disposición de la entonces quejosa para su consulta.

- **Violación a los principios de certeza, legalidad y congruencia, al haberse hecho efectivo un apercibimiento a persona distinta**

Por último, en cuanto hace al motivo de inconformidad consistente en que la autoridad responsable colocó incorrectamente el nombre de “Claudia Mónica Chávez del Valle” en lugar de “Diana Mónica Chávez del Valle” en el acuerdo ahora impugnado, se estima **inoperante**, en tanto que esa situación en nada cambiaría el sentido del mismo.

Lo anterior, pues si bien existió ese error, el mismo no se traduce en una ilegalidad que conlleve a revocar el acuerdo impugnado, ni tampoco a ordenar la rectificación pretendida; ello, tomando en consideración que en todo momento quedaron plenamente identificadas las partes, los hechos que motivaron la integración del expediente, así como las razones por las que, en ese caso en concreto, se determinó tener por no presentada su queja.

Aunado a ello, no se advierte ningún tipo de violación a las reglas esenciales del procedimiento, en tanto que la recurrente tuvo conocimiento de las razones que sustentaron el acuerdo impugnado, lo que se corrobora con la presentación de la demanda que motivó el dictado de la presente determinación. De ahí que a ningún

fin práctico conduciría ordenar la emisión de un nuevo acuerdo en los términos pretendidos.

Por lo anterior, ante lo **infundado e inoperante** de los motivos de inconformidad manifestados por la actora, se:

A C U E R D A

PRIMERO. CUMPLIMIENTO. En estricto acatamiento al Acuerdo dictado en el expediente SX-JDC-870/2018, por la Sala Regional Xalapa, se resuelve el presente Recurso Innominado, con motivo de la demanda presentada por Diana Mónica Chávez del Valle, en contra del acuerdo emitido por el Titular de la UTCE el diez de septiembre de dos mil dieciocho, dentro del expediente UT/SCG/PRCE/DMCV/CG/25/2018.

SEGUNDO. CONFIRMACIÓN DEL ACTO IMPUGNADO. Por las razones expuestas en el **Considerando III** del presente Acuerdo, se confirma el acuerdo impugnado.

TERCERO. MEDIO DE IMPUGNACIÓN. A fin de garantizar el derecho a la tutela jurisdiccional efectiva, previsto en el artículo 17 de la CPEUM, se precisa que el presente Acuerdo es impugnabile a través **del recurso de apelación** previsto en el numeral 42 de la Ley General del Sistema de Medios de Impugnación en Materia Electoral.

CUARTO. RESGUARDO DE DATOS E INFORMACIÓN. La información que integra el presente expediente y aquella que sea recabada con motivo de su facultad de investigación, que posea el carácter de reservada y confidencial, únicamente podrá ser consultada por las partes que acrediten interés jurídico en el presente recurso.

QUINTO. NOTIFICACIÓN. **Personalmente**, a Diana Mónica Chávez del Valle, en el domicilio que señala en su escrito de queja; por **correo electrónico**, a los Vocales Ejecutivo y/o Secretario de la Junta Local Ejecutiva del INE en Veracruz, para que, mediante oficios signados indistintamente, por cualquiera de los dos, realicen la diligencia de notificación ordenada, remitiendo a la brevedad posible, las constancias atinentes a la UTCE de la Secretaría Ejecutiva del INE; por **oficio** a la Sala Regional Xalapa, y **por estrados**, a los demás interesados.

VOTO PARTICULAR QUE, CON FUNDAMENTO EN LO PREVISTO EN EL ARTÍCULO 26, PÁRRAFO 6, DEL REGLAMENTO DE SESIONES DEL CONSEJO GENERAL DEL INSTITUTO NACIONAL ELECTORAL, EMITE LA CONSEJERA BEATRIZ CLAUDIA ZAVALA PÉREZ, EN RELACIÓN CON EL ACUERDO POR EL CUAL, EN ACATAMIENTO A LA SENTENCIA DICTADA EN EL JUICIO CIUDADANO IDENTIFICADO CON LA CLAVE DE EXPEDIENTE SX-JDC-870/2018, SE RESUELVE EL RECURSO INNOMINADO, RELACIONADO CON EL PROCEDIMIENTO DE REMOCIÓN DE CONSEJERO ELECTORAL REGISTRADO CON LA CLAVE EXPEDIENTE UT/SCG/PRCE/DMCV/CG/25/2018.

La suscrita emite **VOTO PARTICULAR** en el acuerdo que el Consejo General del Instituto Nacional Electoral dicta para dar cumplimiento a la sentencia emitida por la Sala Regional del Tribunal Electoral del Poder Judicial de la Federación, correspondiente a la Tercera Circunscripción Plurinominal en el medio impugnación registrado con la clave **SX-JDC-870/2018**, por la que determinó declarar improcedente el juicio para la protección de los derechos político-electorales del ciudadano promovido por **Diana Mónica Chávez del Valle**, a fin de controvertir el acuerdo de 10 de septiembre de 2018, dictado por el Titular de la Unidad Técnica de lo Contencioso Electoral de la Secretaría Ejecutiva del Instituto Nacional Electoral, en el procedimiento de remoción de consejero electoral identificado con la clave **UT/SCG/PRCE/DMCV/CG/25/2018**, por el cual tuvo por no presentada la queja interpuesta por la ahora actora, en contra de las personas integrantes del 05 Consejo Distrital de esta autoridad electoral nacional, en Poza Rica, Veracruz.

En la mencionada ejecutoria, la autoridad jurisdiccional consideró que la promoción del medio de impugnación no cumplía el **principio de definitividad**, por lo que determinó **reencauzar** el juicio, a efecto de que el máximo órgano de dirección del INE analizara y se pronunciara respecto de esa controversia.

En este contexto, al dar cumplimiento a la referida sentencia, la mayoría de las y los integrantes del Consejo General considera que se debe confirmar la determinación del órgano técnico, dado que los conceptos de agravio expuesto por Diana Mónica Chávez del Valle resultan **infundados** e **inoperantes**, debido a que el acuerdo controvertido está debidamente fundado y motivado, puesto que se le hizo efectivo el **apercibimiento** formulado, en el sentido de **tener por no presentada la queja**, en razón de que la ciudadana no señaló de manera clara y precisa cuales fueron las acciones y/u omisiones llevadas a cabo por sus



homólogos denunciados, que supuestamente configuraron la **violencia política** y el **acoso laboral**, aunado a que tampoco aportó elementos de prueba idóneos que acreditaran su dicho.

Ahora bien, **no se comparten tales consideraciones** puesto que, a mi juicio, lo jurídicamente procedente es que recomponga la vía del procesal en la que se está conociendo de la materia de la denuncia, para efecto de **reencauzar** el procedimiento de remoción de consejero electoral a ordinario sancionador, conforme se expone a continuación:

En mi concepto, los asuntos de esta naturaleza se deben sustanciar mediante el procedimiento **ordinario sancionador** dado que los sujetos denunciados son Consejeras y Consejeros electorales de un **órgano desconcentrado** del INE, por lo que conforme a lo previsto en los artículos 77, párrafo 4, 464 y 465 de la LGIPE, se advierte que los **consejeros distritales** están sujetos al régimen de responsabilidades administrativas previsto en el Libro Octavo de la mencionada ley general, intitulado *“De los Regímenes Sancionador Electoral y Disciplinario Interno”*.

En este sentido, se debe destacar que en el citado Libro Octavo se regula el procedimiento ordinario sancionador y no así el procedimiento de remoción de consejeros electorales, ya que éste se encuentra previsto en los diversos artículos 102 y 103, los cuales forman parte del Libro Tercero denominado *“De los Organismos Electorales”*. Así, en el referido numeral 102, párrafo 1, el Legislador Ordinario estableció de manera clara y precisa, que el procedimiento de remoción únicamente se debe de instaurar en contra de las y los Consejeros de los Organismos Públicos Locales (OPLE), sin que sea válido ampliar los supuestos de procedibilidad de ese medio de control a otros sujetos de Derecho, como son los integrantes de los órganos delegaciones y subdelegacionales del INE.

Así, conforme a lo establecido en el artículo 40, párrafo primero, fracción I del *Reglamento del Instituto Nacional Electoral para la Designación y la Remoción de las y los Consejeros Presidentes y las y los Consejeros Electorales de los Organismos Públicos Locales Electorales*, se dispone que para efecto de instaurar el procedimiento de remoción es necesario que la o el denunciado tenga el carácter de Consejera o Consejero Presidente, o Consejera o Consejero



Electoral de un OPLE, ya que de lo contrario la queja o denuncia será improcedente y se desechará de plano.¹

No pasa desapercibido para la suscrita que, si bien la Sala Superior emitió la tesis aislada identificada con la clave LXXIV/2016,² de la que sustancialmente se sostiene que corresponde al Consejo General del INE designar y sancionar a los Consejeros Electorales Locales de esta autoridad administrativa electoral, mediante el procedimiento de remoción de consejeros electorales locales; sin embargo, se considera que esa tesis orientadora, **no es aplicable** al caso, por las razones siguientes:

1. La cadena impugnativa que motivó la integración de la tesis referida, surge de una queja interpuesta por el PRI ante la Contraloría General del INE, en la que solicitaba la adopción de medidas cautelares por manifestaciones realizadas en una sesión del Consejo Local de INE, en el Estado de Chihuahua, por parte de un integrante de ese órgano colegiado, en el sentido de que ese instituto político había incurrido en una afiliación corporativa.

Dicha Contraloría remitió el escrito de queja a la Unidad Técnica de lo Contencioso Electoral del INE, el cual fue sustanciado como un **procedimiento especial sancionador**. Por su parte, la Comisión de Quejas y Denuncias de esta autoridad electoral negó la adopción de la medida cautelar solicitada, consistente en suspender de su encargo al Consejero Electoral local del INE en Chihuahua.

2. Inconforme con lo anterior, el partido político denunciante interpuso recurso de revisión del procedimiento especial sancionador, el cual fue registrado con la clave de expediente SUP-REP-72/2016. En este medio

¹ Esa norma prevé lo siguiente:

Artículo 40. La queja o denuncia para iniciar el procedimiento de remoción será improcedente y se desechará de plano, cuando:

I. **El denunciado no tenga el carácter de Consejera o Consejero Presidente, o Consejera o Consejero Electoral de un Organismo Público;** [...]



² "COMPETENCIA. LA UNIDAD TÉCNICA DE LO CONTENCIOSO ELECTORAL DEL INSTITUTO NACIONAL ELECTORAL, ESTÁ FACULTADA PARA SUSTANCIAR EL PROCEDIMIENTO DE RESPONSABILIDAD Y SOLICITUD DE SUSPENSIÓN, INCOADO EN CONTRA DE UN CONSEJERO ELECTORAL LOCAL DEL INSTITUTO NACIONAL ELECTORAL".

de impugnación el PRI adujo, esencialmente, que la mencionada Comisión carecía de competencia para pronunciarse respecto de las medidas provisionales y, en su concepto, el órgano que debía resolver era la Contraloría General de este órgano constitucional.

3. Al respecto, la Sala Superior del Tribunal Electoral del Poder Judicial de la Federación al resolver el medio de impugnación, razonó fundamentalmente que: **a)** ciertamente la Comisión de Quejas y Denuncias del INE carece de competencia para resolver un procedimiento de responsabilidad en contra de un Consejero Electoral local; **b)** la Contraloría General del INE no es el órgano que debe conocer y resolver de su denuncia contra el Consejero Electoral local denunciado; y que **c)** conforme al *Reglamento del INE para la designación y la remoción de las y los consejeros presidentes y las y los consejeros electorales de los organismos públicos locales electorales* corresponde a la Secretaría Ejecutiva, a través de la Unidad Técnica de lo Contencioso, conocer de la denuncia planteada.

En ese sentido, y toda vez que el asunto antes descrito se circunscribió a determinar la competencia de la Comisión de Quejas y Denuncias de este organismo nacional electoral en el contexto del dictado de medidas cautelares, se concluye que la *Litis* de ese caso es distinta al asunto que ahora se analiza, aunado a que en todo caso la mencionada tesis sólo es orientadora y no vinculante para esta autoridad electoral, en términos de lo previsto en los artículos 232 y 233, de la Ley Orgánica del Poder Judicial de la Federación.

Es importante destacar que el Consejo General de este órgano constitucional, de manera posterior a la sentencia que se dictó en el recurso **SUP-REP-72/2016**, ya ha establecido un criterio vinculado con el tema que nos ocupa, determinando que el régimen sancionador previsto en la LGIPE está dirigido para servidores o funcionarios actuales como aquellos que han concluido la función de su encargo, por lo que lo procedente es que las denuncias interpuestas en contra de Consejeros Distritales de INE se conozcan por la vía del procedimiento ordinario sancionador. 

Así, tal criterio fue asumido en la resolución identificada con la clave **INE/CG70/2017** de 28 de marzo de 2017, en la que se analizó y resolvió, mediante un **procedimiento ordinario**, la denuncia instaurada en contra del entonces Consejero Electoral del 02 Distrito Electoral en el Estado de Tamaulipas, por supuestamente publicar en el medio de comunicación electrónico "*TRES CULTURAS*", un artículo en contra un partido político lo que, a juicio del denunciante, tuvo como consecuencia influir de manera negativa en el electorado y generar una ventaja indebida para el resto de los contendientes en el proceso electoral federal, vulnerando los principios rectores de la función electoral de certeza, legalidad, independencia, imparcialidad, máxima publicidad y objetividad.

Por ello, es válido concluir que el máximo órgano de dirección de esta autoridad ha establecido la vía que debe seguirse en este tipo de controversias. Incluso este criterio respecto del cambio de vía para conocer de la responsabilidad de Consejeros Distritales fue adoptado recientemente en los procedimientos de remoción identificados con las claves **UT/SCG/PRCE/SHI/JL/OAX/6/2018** y **UT/SCG/PRCE/SRE/CG/10/2018**, los cuales fueron reencauzados a procedimientos ordinarios y que aún están en sustanciación.

Un elemento más que se debe considerar para establecer que la vía que debe seguirse no es el procedimiento de remoción previsto en el *Reglamento del INE para la designación y la remoción de las y los consejeros presidentes y las y los consejeros electorales de los organismos públicos locales electorales*, es que las y los Consejeros Distritales, a diferencia de los locales (OPLES), son temporales y la designación no la realiza las y los Consejeros del Consejo General del INE, sino los Consejeros Electorales Locales de esta autoridad electoral.

Además, se debe tomar en consideración que la materia de la queja está vinculada con conductas que, en concepto de la denunciante, pueden ser consideradas como violencia política, acoso laboral y discriminatorias, ya que los hechos que narra se dieron en el contexto del ejercicio de su cargo como consejera distrital del INE en el pasado proceso electoral, por lo que se debe considerar lo establecido en el Protocolo para la atención de la violencia política contra las mujeres en razón de género, en el sentido de que la atención de primer contacto no requiere de un estándar probatorio ordinario, puesto que la persona debe ser tratada como alguien que se encuentra en riesgo y debe ser atendida y protegida. 

En este contexto, a mi juicio, tal cuestión debe ser valorada una vez que se conozca del asunto en la vía procedimental adecuada, es decir el procedimiento ordinario sancionador, puesto que sólo en esas circunstancias esta autoridad estará en aptitud jurídica de pronunciarse respecto de la validez del acuerdo impugnado.

Por lo anteriormente razonado, es que considero que lo jurídicamente procedente en el caso, es reencauzar la vía a procedimiento ordinario sancionador, sin que ello, prejuzgue sobre la legalidad o no del acuerdo dictado por la Unidad Técnica de lo Contencioso Electoral por el que tuvo por no presentado el escrito de denuncia de **Diana Mónica Chávez del Valle** ante la insuficiencia de elementos de prueba, tampoco se prejuzga sobre la eficacia o no de los desahogos realizados por la quejosa.

Por lo expuesto y fundado se emite el presente voto particular.

CONSEJERA ELECTORAL

A handwritten signature in black ink, appearing to read 'B. Zavala', with a stylized flourish at the end.

MTRA. BEATRIZ CLAUDIA ZAVALA PÉREZ

VOTO PARTICULAR QUE EMITE EL CONSEJERO ELECTORAL JOSÉ ROBERTO RUIZ SALDAÑA EN RELACIÓN CON EL ACUERDO DEL INSTITUTO NACIONAL ELECTORAL, POR EL QUE DA CUMPLIMIENTO AL ACATAMIENTO DEL ACUERDO DICTADO POR LA SALA REGIONAL DEL TRIBUNAL ELECTORAL DEL PODER JUDICIAL DE LA FEDERACIÓN, CORRESPONDIENTE A LA TERCERA CIRCUNSCRIPCIÓN PLURINOMINAL EN EL EXPEDIENTE SX-JDC-870/2018, DERIVADO DEL RECURSO INNONIMADO, CON MOTIVO DE LA DEMANDA PRESENTADA POR DIANA MÓNICA CHÁVEZ DEL VALLE, EN CONTRA DEL ACUERDO EMITIDO POR EL TITULAR DE LA UNIDAD TÉCNICA DE LO CONTENCIOSO ELECTORAL DE LA SECRETARÍA EJECUTIVA DE ESTE INSTITUTO, DENTRO DEL EXPEDIENTE UT/SCG/PRCE/DMCV/CG/25/2018.

Con fundamento en el artículo 26, numeral 6, del Reglamento de Sesiones del Consejo General del Instituto Nacional Electoral, me permito presentar un voto particular, toda vez que no comparto el Acuerdo aprobado por la mayoría de los integrantes del Consejo General.

En el presente asunto, la Sala Regional Xalapa resolvió reencauzar el medio de impugnación que le fue presentado por la ciudadana Diana Mónica Chávez del Valle¹ a fin que el Consejo General del Instituto Nacional Electoral analizara y se pronunciara respecto del Acuerdo emitido por el Titular de la Unidad Técnica de lo Contencioso Electoral, en el cual determinó tener por no presentado el escrito de queja, por considerar insuficiente el desahogo de las prevenciones formuladas, ya que dicha Sala estimó que el acto controvertido carece de definitividad.

Por lo anterior, para dar cumplimiento a la sentencia, la mayoría de los integrantes del Consejo General del Instituto Nacional Electoral confirmó la determinación de la Unidad Técnica respecto del acto impugnado, por no advertir ningún tipo de violación a las reglas esenciales del procedimiento.

A mi juicio, debió reencauzarse el procedimiento y tramitarse por la vía de Procedimiento Ordinario Sancionador, en virtud que es el medio apropiado y que esta Autoridad Administrativa Electoral ha determinado para asuntos como el presente.

En efecto, el Procedimiento de Remoción de Consejeros Electorales fue creado con el propósito de investigar o sancionar las conductas que violen lo establecido en el artículo 102 de la Ley General de Instituciones y Procedimientos Electorales



¹ Otrora Consejera Distrital del 05 Consejo Distrital del Instituto Nacional Electoral en Poza Rica, Veracruz , quien denunció al resto de los Consejeros del citado Distrito.

concernientes a las **conductas atribuibles a los Consejeros Electorales de los Organismos Públicos Locales**.

Por lo que, en mi opinión, la vía procesal para este tipo de asuntos es la vía ordinaria, toda vez que los denunciados no ostentaban el cargo de Consejeros Electorales de los Organismos Públicos Locales, sino como miembros de un Consejo Distrital del Instituto Nacional Electoral, y según lo establecido en el artículo 77 numeral 4 de la Ley General de Instituciones y Procedimientos Electorales, los Consejeros Electorales de los Consejos Distritales estarán sujetos al régimen de responsabilidades administrativas y podrán ser sancionados por el Consejo General por la violación en que incurran a los principios rectores de la función electoral que establece la Constitución.

En este sentido, se reitera, los Consejeros Electorales del Instituto Nacional Electoral, anteriormente hemos asumido como criterio que aquellos asuntos sobre hechos que pudieran constituir violencia política de género o laboral, así como los conflictos entre Consejeros Distritales del Instituto Nacional Electoral sean tramitados y sustanciados a través del Procedimiento Sancionador Ordinario.

Sirva como precedente la resolución del Consejo General del Instituto Nacional Electoral identificada con número INE/CG70/2017 de fecha 28 de marzo de 2017, en la cual se analizó la queja interpuesta contra un Consejero Electoral de Consejo Distrital del Instituto Nacional Electoral, determinando que la vía para conocer los hechos planteados sería el Procedimiento Ordinario Sancionador.²

Como se puede advertir, existe discrepancia entre los criterios ya utilizados y el criterio establecido en el caso que se analiza, lo cual genera incertidumbre y no abona a la certeza jurídica, toda vez que se deben adoptar criterios unánimes para lograr uniformidad en las resoluciones de iguales supuestos jurídicos.

En ese orden de ideas, sostengo que, en el Acuerdo aprobado por la mayoría de los integrantes del Consejo General, se debió determinar el reencauzamiento de la vía y realizar todos los actos procesales pertinentes para continuar con el cauce del asunto.

Por lo expuesto y fundado, emito el presente voto particular.



JOSÉ ROBERTO RUIZ SALDAÑA
CONSEJERO ELECTORAL

² Procedimiento Sancionador Ordinario instaurado en contra de Consejero Electoral del Instituto Nacional Electoral en el 02 Distrito Electoral en el Estado de Tamaulipas, identificado con número de expediente UT/SCG/Q//PRI/CG/162/2015.

INSTITUTO NACIONAL ELECTORAL
VOTO PARTICULAR
LIC. A. PAMELA RÍOS Y VALLES
CONSEJERA ELECTORAL

VOTO PARTICULAR QUE EMITE LA CONSEJERA ELECTORAL LIC. A. PAMELA SAN MARTÍN RÍOS Y VALLES, RESPECTO DEL ACUERDO DEL CONSEJO GENERAL DEL INSTITUTO NACIONAL ELECTORAL, POR EL QUE, EN ACATAMIENTO AL ACUERDO DICTADO EN EL EXPEDIENTE SX-JDC-870/2018, POR LA SALA REGIONAL DEL TRIBUNAL ELECTORAL DEL PODER JUDICIAL DE LA FEDERACIÓN, CORRESPONDIENTE A LA TERCERA CIRCUNSCRIPCIÓN PLURINOMINAL, SE RESUELVE EL RECURSO INNOMINADO, CON MOTIVO DE LA DEMANDA PRESENTADA POR DIANA MÓNICA CHÁVEZ DEL VALLE, EN CONTRA DEL ACUERDO EMITIDO POR EL TITULAR DE LA UNIDAD TÉCNICA DE LO CONTENCIOSO DE LA SECRETARÍA EJECUTIVA DE ESTE INSTITUTO, DENTRO DEL EXPEDIENTE UT/SCG/PRCE/DMCV/CG/25/2018.

I. GLOSARIO

05 CD de Veracruz	05 Consejo Distrital Electoral del Instituto Nacional Electoral en Veracruz, con cabecera en Poza Rica
05 JDE de Veracruz	05 Junta Distrital Ejecutiva del Instituto Nacional Electoral en Veracruz, con cabecera en Poza Rica
Consejo General	Consejo General del Instituto Nacional Electoral
Constitución	Constitución Política de los Estados Unidos Mexicanos
Instituto o INE	Instituto Nacional Electoral
Juicio Ciudadano	Juicio para la Protección de los Derechos Políticos Electorales del Ciudadano
LGIPE	Ley General de Instituciones y Procedimientos Electorales
LGSMIME	Ley General del Sistema de Medios de Impugnación en Materia Electoral
OPL	Organismos Públicos Locales
POS	Procedimiento Ordinario Sancionador

INSTITUTO NACIONAL ELECTORAL
VOTO PARTICULAR
LIC. A. PAMELA RÍOS Y VALLES
CONSEJERA ELECTORAL

Reglamento de remoción	Reglamento del INE para la designación y remoción de las y los Consejeros Presidentes y las y los Consejeros Electorales de los Organismos Públicos Locales Electorales
Sala Superior	Sala Superior del Tribunal Electoral del Poder Judicial de la Federación
Sala Xalapa	Sala Regional del Tribunal Electoral del Poder Judicial de la Federación correspondiente a la Tercera Circunscripción Electoral, con sede en Xalapa, Veracruz.
SPEN	Servicio Profesional Electoral Nacional
Unidad Técnica	Unidad Técnica de lo Contencioso Electoral, de la Secretaría Ejecutiva del INE

Con fundamento en lo dispuesto por los artículos 41, párrafo segundo, Base V, apartado A, párrafos segundo y tercero de la Constitución; 35, 36, párrafo primero y 39, párrafo 2 de la LGIPE, 13, párrafo 1, fracción b) del Reglamento Interior del INE, y 26, párrafo 6, del Reglamento de Sesiones del Consejo General, presento **VOTO PARTICULAR**, respecto del punto 11 del orden del día de la sesión ordinaria del Consejo General celebrada el 28 de noviembre de 2018, por el que, en acatamiento al acuerdo dictado en el expediente SX-JDC-870/2018, por la Sala Regional del Tribunal Electoral del Poder Judicial de la Federación, correspondiente a la Tercera Circunscripción Plurinominal, se resuelve el Recurso Innominado, con motivo de la impugnación presentada por Diana Mónica Chávez del Valle, en contra del acuerdo emitido por el titular de la Unidad Técnica de lo Contencioso de la Secretaría Ejecutiva de este Instituto, dentro del expediente UT/SCG/PRCE/DMCV/CG/25/2018.

II. ANTECEDENTES

1. El 8 de septiembre de 2017, el Consejo General declaró el inicio del Proceso Electoral 2017-2018. En esa misma sesión, realizó la ratificación y designación de

INSTITUTO NACIONAL ELECTORAL
VOTO PARTICULAR
LIC. A. PAMELA RÍOS Y VALLES
CONSEJERA ELECTORAL

quienes fungirían como Consejeros y Consejeras Electorales en los Consejos Locales del Instituto en las 32 entidades federativas.

2. El 1º de noviembre de 2017, el Consejo Local del Instituto en Veracruz, realizó las designaciones y ratificaciones correspondientes, de los y las consejeras electorales de los 20 Consejos Distritales del Instituto para el Proceso Electoral 2017-2018 en el estado de Veracruz. Entre ellos, designó a Diana Mónica Chávez del Valle como Consejera Distrital del 05 CD de Veracruz.

3. El 30 de junio del 2018, Diana Mónica Chávez del Valle presentó ante la Sala Xalapa demanda de Juicio Ciudadano a fin de denunciar presuntos actos de violencia, discriminación y exclusión laboral en su contra por parte del Vocal Ejecutivo de la 05 JDE de Veracruz, de los y las consejeras integrantes del 05 CD de Veracruz, así como de los titulares de las vocalías del mismo órgano desconcentrado.

Entre otras cuestiones, refirió que: *“sobre la base de que no se le entrega la documentación que ha solicitado, y que es concerniente a las actividades del órgano, además de los actos de exclusión en la toma de decisiones por parte de sus compañeros, lo cual a juicio de la actora constituyen acciones de discriminación y violencia por parte de los funcionarios del Consejo Distrital, concretamente de los consejeros y del Vocal Ejecutivo de la 05 Junta Distrital.”*

4. El 6 de julio de 2018, la Sala Xalapa —en la sentencia SX-JDC-577/2018— declaró la improcedencia del Juicio Ciudadano y determinó rencauzarlo al Consejo General, a efecto de que analizara las conductas expuestas por la promovente y, conforme a su competencia y atribuciones, determinara lo que en derecho procediera. Ello, al considerar que las problemáticas que planteó la actora se encontraban relacionadas con su desempeño, así como con las labores que

INSTITUTO NACIONAL ELECTORAL
VOTO PARTICULAR
LIC. A. PAMELA RÍOS Y VALLES
CONSEJERA ELECTORAL

desarrolla el 05 CD de Veracruz, y que el Consejo General cuenta con facultades para sancionar, en su caso, a los Consejeros Distritales.

5. El 10 de julio de 2018, se recibió en la Unidad Técnica el oficio de la Sala Xalapa, por el que remitió el escrito de denuncia de Diana Mónica Chávez del Valle.

6. El 19 de junio de 2018, el titular de la Unidad Técnica dictó acuerdo por el que ordenó el registro de la denuncia remitida por la Sala Xalapa, como procedimiento de remoción y determinó prevenir a Diana Mónica Chávez del Valle, para que, en el plazo de tres días precisara cuáles conductas atribuía a cada uno de los y las denunciadas que actualizara alguna de las infracciones previstas para el inicio del procedimiento de remoción, mediante una narración expresa y clara, señalando las circunstancias de modo, tiempo y lugar.

7. Mediante escrito con fecha de acuse 30 de julio del 2018, la Consejera Distrital desahogó la prevención señalando los hechos que presuntamente constituyen actos de discriminación, violencia y exclusión.

8. El 15 de agosto de 2018, el titular de la Unidad Técnica, determinó escindir el procedimiento, a fin de que los hechos denunciados, presuntamente atribuidos a miembros del SPEN, se conocieran a través del procedimiento disciplinario contenido en el Estatuto del SPEN y de la rama administrativa, y para que la denuncia contra actos u omisiones que pudieran constituir responsabilidades administrativas de servidores públicos, relacionada con los ingresos, egresos, recursos y patrimonio del Instituto, fuera conocida por el Órgano Interno de Control del Instituto. Asimismo, realizó una segunda prevención a la quejosa, a fin de que precisara las circunstancias de modo, tiempo y lugar en que sucedieron los hechos y, en su caso, ofreciera y aportara las pruebas que considerara idóneas para

INSTITUTO NACIONAL ELECTORAL
VOTO PARTICULAR
LIC. A. PAMELA RÍOS Y VALLES
CONSEJERA ELECTORAL

acreditar sus aseveraciones, bajo el apercibimiento que, de no cumplir con la prevención se tendría por no presentado el escrito de denuncia.

9. El 24 de agosto de 2018, Diana Chávez del Valle respondió la segunda prevención, señalando nuevamente los hechos que atribuye, en unos casos, a la totalidad de los y las consejeras del 05 Consejo Distrital, así como al Vocal Ejecutivo Distrital y las pruebas que demuestran sus afirmaciones.

10. El 10 de septiembre de 2018, el titular de la Unidad Técnica determinó hacer efectivo el apercibimiento aludido en el numeral 8 de estos antecedentes, consistente en tener por no presentada la queja de Diana Mónica Chávez del Valle, toda vez que *“no proporcionó los elementos mínimos para considerar, aún de manera indiciaria, que las o los Consejeros Electorales de la Junta Distrital 05, en Poza Rica Veracruz, han incurrido en alguna de las conductas a las que se refiere la quejosa, y que pudieran actualizar alguna de las causales de remoción previstas en el artículo 102 de la LGIPE”*.

11. El 20 de septiembre de 2018, Diana Mónica Chávez del Valle, impugnó ante la Sala Superior el acuerdo emitido por el titular de la Unidad Técnica, por el cual tuvo por no presentada su queja.

12. En la misma fecha, la Sala Superior —en el Cuaderno de antecedentes 838/2018—, ordenó remitir el escrito de denuncia y sus anexos a la Sala Xalapa a efecto de que determinara lo que en derecho corresponda.

13. El 28 de septiembre del mismo año, la Sala Xalapa —en el expediente SX-JDC-870/2018—, declaró improcedente el recurso por no cumplir con el principio de definitividad, y ordenó que el mismo se reencauzara al Consejo General, a fin de que fuera éste quien, en plenitud de jurisdicción, analizara el escrito de la impugnante.

INSTITUTO NACIONAL ELECTORAL
VOTO PARTICULAR
LIC. A. PAMELA RÍOS Y VALLES
CONSEJERA ELECTORAL

14. El 28 de noviembre de 2018, la mayoría de las Consejeras y los Consejeros Electorales aprobaron el Acuerdo del Consejo General por el que, en acatamiento al acuerdo dictado en el expediente SX-JDC-870/2018, por la Sala Xalapa, se confirma el acto emitido por la Unidad Técnica, por el cual tiene por no recibida la demanda presentada dentro del expediente UT/SCG/PRCE/DMCV/CG/25/2018, identificado con la clave INE/CG1426/2018.

III. CONSIDERANDO

PRIMERO. Me aparto de la decisión mayoritaria adoptada en el Acuerdo INE/CG1426/2018, relativa a tener por no presentada la queja interpuesta por la Consejera Distrital, Diana Mónica Chávez del Valle —por la que denunció diversos actos de discriminación y exclusión laboral, presuntamente cometidos por los y las consejeras del 05 Consejo Distrital de Veracruz—, pues estoy convencida que con la misma se afectó el derecho de la denunciante a una adecuada procuración de justicia, ya que el trámite y la investigación que se realizó de la denuncia formulada fueron incorrectos, y no permitieron a este Instituto emitir un pronunciamiento de fondo respecto de la misma.

Ello, puesto que por una parte, la queja indebidamente se sustanció y resolvió como un procedimiento de remoción de Consejeros y Consejeras de OPL, en lugar de haberse tramitado como un procedimiento ordinario sancionador.

Lo anterior adquiere una relevancia particular en el caso no sólo porque el primer procedimiento está previsto para conocer las infracciones atribuidas a los y las Consejeras de un OPL, y no las de Consejeros Distritales del Instituto —cuya naturaleza es muy distinta—, sino porque las únicas conductas que el Consejo General puede conocer mediante el procedimiento de remoción consisten en

INSTITUTO NACIONAL ELECTORAL
VOTO PARTICULAR
LIC. A. PAMELA RÍOS Y VALLES
CONSEJERA ELECTORAL

infracciones catalogadas como **graves** cuya **única sanción, es la remoción**; mientras que el POS, contiene un catálogo más amplio de infracciones y sanciones.

Por ello, de haberse tramitado la queja como un POS —como se ha hecho en distintos precedentes conocidos por este Consejo General—, el análisis de las conductas denunciadas habría sido distinto, pues tendría que haberse realizado a la luz de la totalidad de las infracciones previstas en la LGIPE, sin limitarse al catálogo de faltas graves contenidas en el artículo 102 de dicha Ley.

Aunado a lo anterior, tampoco comparto la decisión de confirmar el acuerdo de la Unidad Técnica que dio por no recibida la denuncia, al no haberse atendido la prevención formulada. Ello pues, contrario a lo señalado en el Acuerdo aprobado por la mayoría de las Consejeras y los Consejeros Electorales —en el sentido que la denuncia incumplía los requisitos reglamentarios de admisión, por no precisar en sus escritos de queja y desahogo de prevenciones, la narración expresa de las conductas denunciadas y la descripción de las circunstancias de tiempo, modo y lugar en que se presentaron—, de la lectura tanto de la queja, como de los diversos escritos por los que la denunciante atendió las prevenciones formuladas, se desprende que ésta sí aportó la información solicitada por la Unidad Técnica, misma que resultaba suficiente para iniciar la investigación correspondiente. Máxime si el procedimiento se hubiera reencauzado a un POS, en los términos expuestos anteriormente.

En conclusión, estoy convencida de que el acuerdo avalado por la mayoría de los y las Consejeras del Instituto, dejó de observar precedentes aplicables al caso específico y reglas básicas del debido proceso, al no instruir a la Unidad Técnica para que conociera de este asunto por la vía procesal capaz de garantizar a la denunciante el acceso a la justicia, a partir de los hechos expuestos en la queja correspondiente.

INSTITUTO NACIONAL ELECTORAL
VOTO PARTICULAR
LIC. A. PAMELA RÍOS Y VALLES
CONSEJERA ELECTORAL

En este contexto, la discusión sobre el caso no radica únicamente en una cuestión meramente procesal —en cuanto a la vía por la que se debe tramitar una queja como la presentada—, sino que trasciende a una circunstancia mucho más relevante, que tiene que ver con las acciones que el Instituto está obligado a realizar cuando recibe una denuncia presentada por una Consejera Distrital y contra otros integrantes de un Consejo Distrital¹ —en particular, cuando lo que se denuncian son hechos presuntamente constitutivos de discriminación y exclusión laboral, respecto de los cuales este Instituto incluso ha aprobado Protocolos de actuación—, a fin de cumplir con su obligación constitucional de promover, respetar, proteger y garantizar los derechos humanos, y de garantizar el acceso a una justicia completa y adecuada.

Al respecto, vale la pena aclarar que la postura expuesta no implica prejuzgar respecto de la resolución que eventualmente debió haber recaído a la denuncia presentada —pues primero se requería realizar una investigación exhaustiva, en la que se respetaran las garantías de debido proceso tanto de la denunciante, como de las y los denunciados—, sino que parte de la convicción de que este Organismo está obligado a realizar todas las acciones a su alcance a fin de garantizar, en el ámbito de su competencia, los derechos anteriormente referidos.

SEGUNDO. Procedimiento administrativo aplicable.

Tal como se desprende de lo señalado en el considerando anterior, mi primer motivo de disenso con la resolución aprobada radica en que el proyecto no se haya

¹ Pues si bien también se denunció al Consejero Presidente del 05 CD de Veracruz, quien además es Vocal Ejecutivo de la Junta Distrital, así como a distintos vocales integrantes de la misma Junta Distrital, la denuncia contra ellos se escindió mediante acuerdo del 15 de agosto de 2018, a fin de que esos hechos se conocieran a través del procedimiento disciplinario contenido en el Estatuto del SPEN y de la rama administrativa.

INSTITUTO NACIONAL ELECTORAL
VOTO PARTICULAR
LIC. A. PAMELA RÍOS Y VALLES
CONSEJERA ELECTORAL

devuelto a la Unidad Técnica con el propósito de reponer el procedimiento, reencauzándolo como un POS.

Así, a fin de contextualizar las razones por las que estoy convencida que el POS era la vía adecuada para tramitar la queja presentada —y los efectos correspondientes a no haberlo hecho—, vale la pena recordar que con motivo de la reforma constitucional y legal en materia electoral de 2014, entre otras cuestiones, se asignó al Consejo General la tarea no sólo de designar, sino también de remover a los y las Consejeras Electorales de los OPL.

Para ese fin, en el párrafo 2 del artículo 102 de la LGIPE se incluyeron las faltas específicas —todas ellas, **catalogadas como graves**— por las cuales el Consejo General puede ejercer la atribución relativa a **remover Presidentes, Presidentas, Consejeros y Consejeras Electorales de OPL**². Por su parte, el artículo 103 de la LGIPE establece las bases del procedimiento a seguir en el ejercicio de esta atribución.

De lo anterior se desprende que los criterios de competencia del procedimiento de remoción de Consejeros y Consejeras de OPL son los siguientes:

² Párrafo 2 del artículo 102 de la LGIPE: 2. Los Consejeros Electorales de los Organismos Públicos Locales podrán ser removidos por el Consejo General, por incurrir en alguna de las siguientes causas graves:

- a) Realizar conductas que atenten contra la independencia e imparcialidad de la función electoral, o cualquier acción que genere o implique subordinación respecto de terceros.
- b) Tener notoria negligencia, ineptitud o descuido en el desempeño de las funciones o labores que deban realizar.
- c) Conocer de algún asunto o participar en algún acto para el cual se encuentren impedidos.
- d) Realizar nombramientos, promociones o ratificaciones infringiendo las disposiciones generales correspondientes.
- e) Emitir opinión pública que implique prejuzgar sobre un asunto de su conocimiento y no haberse excusado del mismo.
- f) Dejar de desempeñar injustificadamente las funciones o las labores que tenga a su cargo.
- g) Violar de manera grave o reiterada las reglas, lineamientos, criterios y formatos que emita el Instituto en términos de la Base V, Apartado B), inciso a), numeral 5 del artículo 41 de la Constitución. Para los efectos de este inciso se considera violación grave, aquélla que dañe los principios rectores de la elección de que se trate.

INSTITUTO NACIONAL ELECTORAL
VOTO PARTICULAR
LIC. A. PAMELA RÍOS Y VALLES
CONSEJERA ELECTORAL

1. **En cuanto a los sujetos denunciados.** Conocer de infracciones cometidas por Presidentes, Presidentas, Consejeros y Consejeras Electorales de OPL.
2. **En cuanto a los actos denunciados.** Conocer de actos cometidos por dichos sujetos, **que ameriten su remoción** por la comisión de alguna de las **causas graves** previstas en el párrafo 2 del artículo 102 de la LGIPE.

En términos de lo anterior, resulta evidente que la denuncia presentada por la Consejera Distrital Diana Mónica Chávez del Valle no puede atenderse por el camino de la remoción por causas graves atribuibles a consejeros y consejeras de OPL, pues ni los sujetos, ni los hechos que denuncia, encuadran dentro de los descritos en los párrafos precedentes, conforme a lo siguiente:

1. **En cuanto a los sujetos denunciados.** La denuncia atribuye infracciones presuntamente cometidas por Consejeros y Consejeras adscritas a un **Consejo Distrital del Instituto.**
2. **En cuanto a los actos denunciados.** Se denuncian hechos, presuntamente cometidos por consejeros y consejeras distritales, que **no encuadran necesariamente en las causas graves de remoción**, previstas en el párrafo 2 del artículo 102 de la LGIPE, como lo es el ocultamiento de información y actos de exclusión en la toma de decisiones por parte de sus compañeros, lo cual a juicio de la denunciante constituyen acciones de discriminación y violencia en su contra.

Con base en lo anterior, es claro que el procedimiento de remoción no es aplicable al caso en concreto, por lo que, como lo señalé en la mesa del Consejo General, lo correspondiente era analizar cuál era la vía idónea para dar acceso a la justicia a la denunciante.

INSTITUTO NACIONAL ELECTORAL
VOTO PARTICULAR
LIC. A. PAMELA RÍOS Y VALLES
CONSEJERA ELECTORAL

Al respecto, no se puede obviar que no se trata de la primera ocasión en la que en el Consejo General hemos conocido de denuncias presentadas contra consejeros locales o distritales del INE, y que —salvo en los casos en los que ha existido un mandato en contrario del Tribunal Electoral del Poder Judicial de la Federación—, éstos siempre han sido sustanciados y resueltos por la vía de un POS y no de un procedimiento de remoción.³

Expuesto lo anterior, debe señalarse que si bien estoy convencida que tanto la ley como el criterio del Consejo General respecto de la vía procesal que procede en estos casos son y han sido claros, tampoco puedo desconocer la razón por la que en un inicio, la Unidad Técnica determinó registrar la queja como un procedimiento de remoción, ya que a pesar de los argumentos expuestos en el presente Considerando, han existido distintos casos en los que los órganos jurisdiccionales han ordenado que quejas específicas se tramiten por una vía distinta⁴, lo que ha llevado a que —en aras de emitir determinaciones congruentes con los criterios del Tribunal Electoral— la Unidad Técnica inicie algunos procedimientos por vías diversas a las previstas en la LGIPE.

No obstante, en el caso concreto, derivado de que la Sala Xalapa ordenó que fuera el Consejo General quien, en plenitud de jurisdicción, analizara el escrito de la denunciante, el máximo órgano de dirección del INE estaba en posibilidad de ordenar la devolución del proyecto a la Unidad Técnica con el propósito de reponer

³ A modo de ejemplo, las resoluciones INE/CG70/2017 e INE/CG481/2017, aprobadas por unanimidad de votos el 28 de marzo y 30 de octubre de 2017, relativas a denuncias presentadas contra consejeros distritales de Tamaulipas y Veracruz, respectivamente, derivaron de procedimientos tramitados vía POS. Asimismo, en el caso de los expedientes UT/SCG/PRCE/SHI/JL/OAX/6/2018 y UT/SCG/PRCE/SRE/CG/10/2018, si bien los mismos fueron inicialmente tramitados y admitidos como procedimientos de remoción, por acuerdo de la Unidad Técnica se ordenó reencauzarlos como POS, por considerar que era la vía idónea para conocer de las denuncias, al estar relacionadas con conductas atribuibles a Consejeros del INE.

⁴ Es decir, ha ordenado que procedimientos iniciados contra Consejeras y Consejeros de OPL se tramiten por la vía del POS, y que procedimientos contra Consejeras y Consejeros del INE se tramiten como procedimientos de remoción.

INSTITUTO NACIONAL ELECTORAL
VOTO PARTICULAR
LIC. A. PAMELA RÍOS Y VALLES
CONSEJERA ELECTORAL

el procedimiento, reencauzándolo como un POS, para dar trámite a la denuncia de Diana Mónica Chávez del Valle en contra de los consejeros y consejeras distritales del 05 CD de Veracruz.

En el mismo sentido, y precisamente derivado del criterio del Consejo General que ha quedado expuesto —relativo a que las quejas contra Consejeras y Consejeros del INE se tramiten por la vía de un POS—, algunos de los casos que inicialmente fueron sustanciados como procedimientos de remoción, han sido reencauzados por la propia Unidad Técnica a la vía del POS, a fin de salvaguardar en mayor medida los derechos de las partes. Tal es el caso de los expedientes UT/SCG/PRCE/SHI/JL/OAX/6/2018 y UT/SCG/PRCE/SRE/CG/10/2018.

El primero de los casos referidos resulta particularmente relevante, puesto que en ese, el acuerdo por el que la Unidad Técnica determinó el cambio de la vía al POS, fue impugnado ante la Sala Xalapa, misma que en la sentencia SX-JDC-830/2018 confirmó la viabilidad de tal decisión. A fin de contar con un panorama más completo en relación con esta decisión, resulta relevante traer a cuenta un resumen del caso:

- El procedimiento tiene su origen en una queja presentada el 9 de abril de este año, para denunciar actos presuntamente cometidos por un consejero distrital del Instituto.
- El 26 de abril, la Unidad Técnica admitió la denuncia y la registró como procedimiento de Remoción, con clave UT/SCG/PRCE/SHI/JL/OAX/6/2018.
- El 22 de agosto de 2018, el titular de la Unidad Técnica emitió un acuerdo por el que aprobó el cambio de vía del procedimiento de remoción de consejeros electorales a un procedimiento ordinario sancionador.

INSTITUTO NACIONAL ELECTORAL
VOTO PARTICULAR
LIC. A. PAMELA RÍOS Y VALLES
CONSEJERA ELECTORAL

- A raíz de esa determinación, el denunciado interpuso un Juicio Ciudadano ante la Sala Xalapa, por considerar que el cambio de vía determinado por la Unidad Técnica no garantizó de forma eficaz su derecho a una tutela judicial efectiva de forma completa, debido a que únicamente determinó la conclusión del procedimiento en cita.
- El 14 de septiembre de 2018, la Sala Regional Xalapa desechó el Juicio Ciudadano, en los siguientes términos:

"[...] 23. Al respecto, este órgano jurisdiccional advierte que el acuerdo impugnado es de conclusión de un procedimiento y cambio de vía a un ordinario sancionador. [...].

25. Cabe precisar, que el acto impugnado sólo se pronuncia sobre la vía idónea para conocer de la presunta violación a los principios constitucionales rectores de la función electoral, por parte de los consejeros distritales de dicho instituto, lo anterior en razón de que el Consejo General del INE mediante la resolución INE/CG481/2017, determinó que a fin de salvaguardar en mayor medida los derechos de las partes lo conducente es conocer de tales cuestiones por la vía del procedimiento sancionador ordinario. [...]

30. Es por ello, no es posible emitir un pronunciamiento atendiendo a la solicitud del hoy actor debido a que el acuerdo impugnado, no absuelve o acredita la conducta denunciada, por el contrario, únicamente obedece a un cambio de vía, sin que haya finalizado el procedimiento.

**INSTITUTO NACIONAL ELECTORAL
VOTO PARTICULAR
LIC. A. PAMELA RÍOS Y VALLES
CONSEJERA ELECTORAL**

31. Por tanto, el acuerdo de cambio de vía controvertido **constituye un acto intraprocesal**, pues la Unidad Técnica no determinó cuestiones relacionadas sobre el objeto o materia de controversia en el procedimiento de remoción de consejeros electorales. [...]

Del ejemplo anterior es posible concluir que:

1. La Unidad Técnica ya ha determinado el cambio de vía procesal en procedimientos administrativos interpuestos en contra de consejeros y consejeras locales y distritales, para cambiar la vía de procedimiento de remoción a POS.
2. La Sala Xalapa ha reconocido que la vía idónea para conocer de infracciones cometidas por parte de los consejeros distritales del Instituto, es la del POS, a fin de salvaguardar en mayor medida los derechos de las partes.

Lo anterior, me permite confirmar la convicción que he manifestado respecto a la viabilidad de ordenar a la Unidad Técnica que rencauzara el procedimiento vía POS, aun habiéndose registrado en un inicio como procedimiento de remoción, pues la misma Sala Xalapa que nos ordenó tomar conocimiento del presente caso, es la que reconoce que el cambio de vía consiste en un acto intraprocesal que se implementa con el objeto de canalizar la pretensión del actor *“sobre la vía idónea para conocer de la presunta violación a los principios constitucionales rectores de la función electoral, por parte de los consejeros distritales de dicho instituto, [...] a fin de salvaguardar en mayor medida los derechos de las partes.”*

Es importante no perder de vista que, el numeral 33 del acuerdo de la Sala Xalapa por el que se nos remite el presente asunto, precisa que *“el acto emitido por el Titular de la Unidad Técnica de lo Contencioso Electoral de la Secretaría Ejecutiva del INE, puede ser analizado por el Consejo General del INE, pues es dicha autoridad*

INSTITUTO NACIONAL ELECTORAL
VOTO PARTICULAR
LIC. A. PAMELA RÍOS Y VALLES
CONSEJERA ELECTORAL

*administrativa quien de manera colegiada **podrá modificar o revocar la determinación ahora combatida.** “*

Lo anterior implica que esta autoridad tenía la encomienda de resolver este medio en acatamiento a lo ordenado por la Sala Xalapa y que, la decisión que tomara podía tener como efectos, confirmar, modificar o revocar el acuerdo de la Unidad Técnica.

Es así que el Consejo General tenía la posibilidad de revocar el acto impugnado y fijar dentro de las consecuencias de la decisión, la devolución del proyecto y el rencauzamiento del procedimiento por la vía idónea, tal y como lo ha avalado la propia Sala Xalapa.

Por lo anterior, no puedo acompañar el acuerdo tomado por la mayoría en el sentido de confirmar el acto impugnado, pues dicha determinación desatiende acuerdos adoptados por la Unidad Técnica con anterioridad al momento en que se emitió el acuerdo que por esta vía se impugna y desconoce el antecedente de la Sala Xalapa sobre el cambio de vía.

Sin embargo, tal como lo señalé en un primer momento, mi diferencia no se reduce a una cuestión técnica o procesal, sino que trasciende al fondo del trámite dado a la queja presentada por la Consejera Distrital Diana Mónica Chávez del Valle, puesto que las infracciones que son materia de análisis en una u otra vía son diversas, por lo que la determinación de ésta tiene un impacto directo en las obligaciones de investigación del INE y el derecho de la denunciante a una completa y adecuada administración de justicia.

TERCERO. Cumplimiento de requisitos de admisión de la queja.

INSTITUTO NACIONAL ELECTORAL
VOTO PARTICULAR
LIC. A. PAMELA RÍOS Y VALLES
CONSEJERA ELECTORAL

Un segundo motivo de disenso con la resolución aprobada radica en la decisión de confirmar el acuerdo dictado por el titular de la Unidad Técnica que hizo efectivo el apercibimiento dictado a la quejosa en la prevención que se le formuló, y tuvo por no presentada la queja.

Con el propósito de precisar las razones por las que no acompaño las valoraciones contenidas tanto en el acuerdo referido como en la decisión del Consejo General, resulta relevante partir del alcance de lo ordenado por la Sala Xalapa, en la sentencia SX-JDC-870/2018, objeto del presente acatamiento. En la misma, se precisó que:

- El acuerdo de la Unidad Técnica por el que tiene por no presentada su denuncia, ***"puede ser analizado por el Consejo General del INE, pues es dicha autoridad administrativa quien de manera colegiada podrá modificar o revocar la determinación ahora combatida."***
- El reencauzamiento del Juicio Ciudadano presentado tiene como propósito *"hacer efectivo el derecho fundamental instituido en el artículo 17 de la Constitución Federal, relativo a la administración de justicia por los tribunales de manera expedita, pronta, completa e imparcial."*

De lo anterior, es posible concluir que un puntual acatamiento a lo ordenado por la Sala Xalapa, se dirigiría a dar cauce a la pretensión de la actora y determinar si la no admisión de la queja, prevalece, se revoca o se modifica. Para llegar a esa conclusión, era preciso estudiar los motivos que llevaron a la Unidad Técnica a tener por no presentada la queja, sin prejuzgar sobre el contenido de la denuncia inicial.

Al respecto, el sentido del Acuerdo materia del presente voto particular se basa en que las conductas referidas por la denunciante en el escrito inicial de queja y en las respuestas a las prevenciones formuladas constituyen **menciones genéricas** en

INSTITUTO NACIONAL ELECTORAL
VOTO PARTICULAR
LIC. A. PAMELA RÍOS Y VALLES
CONSEJERA ELECTORAL

torno a la presunta realización de hechos violentos y discriminatorios en su perjuicio, además, se señala que aquélla sustentó su dicho en haber solicitado de **“manera verbal”, “en distintas fechas”, “algunos informes, actas y minutas”**, a las y los Consejeros denunciados, afirmando que las mismas no habían sido entregadas, lo cual, según su dicho, se acreditaba con la lectura de **“todas las actas del proceso electoral federal 2017-2018”**, así como del contenido de los audios de una unidad USB que adjunto a su escrito de denuncia.”

No puedo coincidir con las referidas afirmaciones, porque contrario a lo que se señala en el Acuerdo, los escritos presentados por la quejosa sí señalan circunstancias de tiempo, modo y lugar, y permiten advertir —de forma indiciaria— la existencia de conductas que debieron ser objeto de investigación por parte del Instituto. Además, no comparto la transcripción que se hace de los fragmentos de la denuncia de mérito, las cuales marqué en negritas en el párrafo inmediato anterior, porque descontextualizan los motivos de denuncia y los hacen parecer vagos.

Asimismo, no comparto la decisión adoptada porque, adicionalmente, en el escrito de desahogo de la primera prevención, la quejosa no sólo señala los nombres de los y las consejeras que presuntamente le ocultaron información, la excluyeron de reuniones y a su juicio, la discriminaron; sino que, además, en atención a lo solicitado por la Unidad Técnica —y más allá de la diferencia expuesta en el considerando anterior respecto de la vía en la que se tramitó el presente procedimiento—, asoció los hechos denunciados en su escrito inicial de queja, a las causales graves de remoción previstas el artículo 102 de la LGIPE.

En este sentido, a pesar de que la prevención formulada atendió a los requerimientos propios de un procedimiento de remoción y no los de un POS, derivado de que la denunciante atendió en sus términos —con independencia

INSTITUTO NACIONAL ELECTORAL
VOTO PARTICULAR
LIC. A. PAMELA RÍOS Y VALLES
CONSEJERA ELECTORAL

incluso de su validez— los requerimientos o prevenciones de la autoridad, lo que procedía era dar trámite a la queja presentada, e iniciar la investigación correspondiente.

Ahora bien, derivado de que como se ha expuesto, la vía idónea para atender este procedimiento —conforme a precedentes adoptados con anterioridad al acuerdo impugnado— era el POS, al aplicarse a la quejosa la carga adicional de asociar los hechos que denunció, a las causas de procedencia del procedimiento de remoción —las cuales no son aplicables a su pretensión—, la Unidad Técnica indebidamente impuso a la quejosa, la carga adicional de asociar los hechos de su escrito de queja a causas de **índole grave**.

En ese orden de ideas, como lo señalé en la sesión del Consejo General, si lo que nos ordenó la Sala Xalapa fue garantizar un acceso pronto, adecuado y expedito a la justicia, tal encargo no se colmaba generando una carga adicional a la denunciante por la vía del procedimiento de remoción, sino reencausando su pretensión por acuerdo del Consejo General, para que los hechos denunciados se conocieran por la vía correcta, porque en los términos expuestos en el considerando anterior, las infracciones que se conocen en cada vía son distintas, y no son los mismos hechos los que se tiene que acreditar en un procedimiento de remoción, que los que se tendría que acreditar en un POS.

Aunado a lo anterior, en el caso resultaba de particular relevancia analizar los hechos específicos que fueron denunciados, mismos que consisten en conductas de presunta *“discriminación y violencia por parte de los funcionarios del Consejo Distrital”*. Derivado de esto y sin prejuzgar sobre el fondo del asunto, me parece que el tratamiento que se diera a la denuncia también debió ser acorde a los protocolos que hemos aprobado en esta Institución; en particular, el Protocolo para atender la

INSTITUTO NACIONAL ELECTORAL
VOTO PARTICULAR
LIC. A. PAMELA RÍOS Y VALLES
CONSEJERA ELECTORAL

violencia política contra las mujeres⁵ y el Protocolo para prevenir, atender y sancionar el hostigamiento y acoso sexual o laboral⁶.

El primero de estos refiere que, dentro de los ejemplos de este tipo de violencia se encuentra el ocultamiento de información y la desestimación y descalificación de las propuestas que presentan las mujeres. Además, precisa que se está ante violencia política de género, cuando ésta afecta de forma desproporcionada a las mujeres, obstaculiza el ejercicio o goce de sus derechos políticos, y ocurre en el marco del ejercicio de un cargo público.

El contenido de este Protocolo, obliga a esta autoridad a que, ante la existencia de indicios mínimos que acreditan la comisión de actos que podrían violentar de forma desproporcionada a una mujer, en el ejercicio de un derecho político como lo es el ejercicio de un cargo público, examinara los escritos de la denunciante, a efecto de que, sin prejuzgar sobre su veracidad, se admitiera para allegarse de elementos que permitieran en su caso, hacer cesar violaciones a los derechos de las mujeres.

Por su parte, el Protocolo para prevenir, atender y sancionar el hostigamiento y acoso sexual o laboral del INE, señala que el acoso laboral, puede actualizarse en los casos en los que se denuncien conductas intencionales que tengan como objetivo causar daño y afectar el empleo, sus términos y condiciones, oportunidades laborales, ambiente de trabajo, rendimiento laboral y cualquier otra análoga. Además precisa que la atención a las posibles víctimas de estas conductas se debe atender el principio de no revictimización, el cual atribuye a la autoridad la carga de la prueba de los mismos.

⁵ Disponible en http://sitios.ine.gob.mx/protocolo_mujeres/media/files/7db6bf44797e749.pdf, consultado el 30 de noviembre de 2018.

⁶ Disponible en https://portalanterior.ine.mx/archivos2/DS/recopilacion/JGEor201406-27ac_01P04-04x01.pdf, consultado el 30 de noviembre de 2018.

INSTITUTO NACIONAL ELECTORAL
VOTO PARTICULAR
LIC. A. PAMELA RÍOS Y VALLES
CONSEJERA ELECTORAL

Estoy convencida de que los escritos de denuncia refieren actos que, según su descripción, podrían encuadrar en conductas de las que se ocupan los Protocolos señalados, de modo que era de gran relevancia dar inicio a la investigación correspondiente que determinara si se configuraban o no dichos actos de violencia y acoso laboral.

Por tanto, contrario a lo que se observa en el Acuerdo materia del presente voto particular, estoy convencida que este Consejo General debió analizar de forma exhaustiva los escritos de denuncia y desahogo de prevenciones, para estudiar si se colmaban o no los requisitos de admisión de la misma mediante un análisis integral, y no fragmentado, de los motivos de queja de la actora.

A mi juicio, un análisis realizado en estos términos, habría llevado al Consejo General a revocar el acto impugnado, y ordenar a la Unidad Técnica a que lo admitiera por la vía del POS para que, a través de los requerimientos atinentes, investigara y determinara si se acreditaban o no probables hechos constitutivos de infracciones a la normatividad electoral, previstos para esa vía, y no para la remoción de consejeros y consejeras de OPL por causas calificadas como graves.

QUINTO. A modo de conclusión.

A partir de la reforma constitucional en materia de derechos humanos de 2011, el artículo 1º de la Constitución obliga a todas las autoridades —incluido, por supuesto, el INE— a promover, respetar, proteger y garantizar los derechos humanos de conformidad con los principios de universalidad, interdependencia, indivisibilidad y progresividad.

Así, como autoridad encargada de conocer de los procedimientos administrativos de su competencia, este Instituto está obligado a que, en su actuar, se garantice el pleno ejercicio de los derechos fundamentales, entre ellos, el de acceso a la justicia

INSTITUTO NACIONAL ELECTORAL
VOTO PARTICULAR
LIC. A. PAMELA RÍOS Y VALLES
CONSEJERA ELECTORAL

de manera pronta, completa e imparcial, conforme a lo previsto en el artículo 17 constitucional.

En ese sentido, la razón que subyace a los motivos de mi disenso que he expuesto respecto del Acuerdo materia del presente voto particular, consiste en que a mi juicio, esta autoridad se encuentra obligada a analizar los asuntos que se ponen a su consideración, a la luz de los derechos fundamentales que están en juego. Sin embargo, en este caso, la determinación adoptada coarta el derecho de acceso de la denunciante a la justicia, porque no instruye la sustanciación de su pretensión por la vía correcta, limita sus alcances e impone cargas probatorias dirigidas a demostrar conductas graves, ajenas al objeto de su denuncia.

Asimismo, atenta contra los principios de certeza y seguridad jurídica, pues a pesar de que el Consejo General ha adoptado decisiones previas que fortalecen el cauce legal que he señalado para las denuncias en contra de consejeros y consejeras de órganos desconcentrados del Instituto, éstas no fueron atendidas en el presente caso.

En ese sentido, a fin de garantizarle a la denunciante un acceso debido, adecuado, expedito a la justicia, estoy convencida que lo que el Consejo General debió hacer fue devolver el proyecto, y reencausar la investigación por a la vía procesal correcta.

Por las razones expuestas y con fundamento en lo dispuesto por los artículos 41, párrafo segundo, Base V, apartado A, párrafos segundo y tercero de la Constitución; 35, 36, párrafo primero y 39, párrafo 2 de la LGIPE, 13, párrafo 1, fracción b) del Reglamento Interior del INE y 26, párrafo 6, del Reglamento de Sesiones del Consejo General, presento **VOTO PARTICULAR**, respecto del acuerdo INE/CG1426/2018 de la orden del día de la sesión ordinaria del Consejo General celebrada el pasado 28 de noviembre de 2018, relativo a la aprobación del "Acuerdo

INSTITUTO NACIONAL ELECTORAL
VOTO PARTICULAR
LIC. A. PAMELA RÍOS Y VALLES
CONSEJERA ELECTORAL

del Consejo General del Instituto Nacional Electoral por el que, en acatamiento al acuerdo dictado en el expediente SX-JDC-870/2018, por la Sala Regional Xalapa, se resuelve el Recurso Innominado, con motivo de la demanda presentada por Diana Mónica Chávez del Valle, en contra del acuerdo emitido por el titular de la UTC de la Secretaría Ejecutiva de este Instituto, dentro del expediente UT/SCG/PRCE/DMCV/CG/25/2018”.

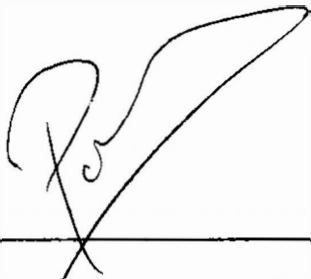

Lic. A. Pamela San Martín Ríos y Valles
Consejera Electoral

El C. Consejero Presidente, Doctor Lorenzo Córdova Vianello: Gracias. _____

Hay una moción de la Consejera Electoral Alejandra Pamela San Martín. _____

La C. Consejera Electoral, Licenciada Alejandra Pamela San Martín Ríos y Valles: Muchas gracias, Consejero Presidente. _____

En primer lugar, señalar que también presentaré un voto particular. _____

En segundo lugar creo que la burla y el sarcasmo no es acorde al respeto que nos merecemos en esta mesa, no es la primera vez y creo que la mejor forma de comportarnos unos con los otros es un plano de respeto hacia todos sin burlas y sin sarcasmos hacia todos. Lo agradecería mucho por parte de todos los colegas y, por supuesto, del Consejero Presidente del Consejo General. _____

El C. Consejero Presidente, Doctor Lorenzo Córdova Vianello: Con mucho gusto, como siempre ha ocurrido, Consejera Electoral Pamela San Martín. _____

Hay otra moción de la Consejera Electoral Beatriz Claudia Zavala. _____

La C. Consejera Electoral, Maestra Beatriz Claudia Zavala Pérez: También nada más para anunciar la emisión de un voto. _____

Gracias, Consejero Presidente. _____

El C. Consejero Presidente, Doctor Lorenzo Córdova Vianello: Con gusto, gracias, Consejera Electoral Beatriz Claudia Zavala. _____

Secretario del Consejo, General, le pido que Informe el contenido del Acuerdo aprobado a la Sala Regional Xalapa del Tribunal Electoral del Poder Judicial de la Federación para los efectos conducentes. _____

Del mismo modo, Secretario del Consejo, le pido que continúe con el siguiente punto del orden del día. _____

El C. Secretario del Consejo, Licenciado Edmundo Jacobo Molina: El siguiente punto del orden del día, es el relativo al Informe sobre el cumplimiento y avance de las actividades establecidas en el Plan Integral y los Calendarios de coordinación de los Procesos Electorales Locales 2018-2019, así como de los Procesos Electorales

Locales Extraordinarios derivados del Proceso Electoral Local 2017-2018 en Chiapas, Nuevo León y Oaxaca. _____

El C. Consejero Presidente, Doctor Lorenzo Córdova Vianello: Señoras y señores Consejeros y representantes, está a su consideración el Informe mencionado. _____
Al no haber intervenciones, Secretario del Consejo, damos por recibido el Informe. ____
Le pido que continúe con el siguiente asunto del orden del día. _____

El C. Secretario del Consejo, Licenciado Edmundo Jacobo Molina: El siguiente punto del orden del día, es el relativo al Proyecto de Acuerdo del Consejo General del Instituto Nacional Electoral por el que se modifica el calendario de los plazos para la fiscalización del periodo de campaña del Proceso Electoral Local Extraordinario 2017-2018, en el Ayuntamiento de Monterrey, en el estado de Nuevo León. _____

El C. Consejero Presidente, Doctor Lorenzo Córdova Vianello: Señoras y señores Consejeros y representantes, está a su consideración el Proyecto de Acuerdo mencionado. _____

Tiene el uso de la palabra el Consejero Electoral, Benito Nacif. _____

El C. Consejero Electoral, Doctor Benito Nacif Hernández: Muchas gracias, Consejero Presidente. _____

Traemos aquí al Consejo General el Calendario de la Fiscalización de las Elecciones Extraordinarias de Monterrey, porque la fecha de la elección está programada para el 23 de diciembre, y de acuerdo con nuestro Reglamento de Fiscalización a partir del día de la Jornada Electoral empieza a transcurrir un plazo de 3 días para que los partidos políticos reporten los gastos del día de la Jornada Electoral, incluyendo los gastos relacionados con su estructura de representantes en casilla. _____

Tras una discusión en la Comisión de Fiscalización vimos que las fechas son fechas de días oficiales de descanso, el 25 de diciembre, son fechas de celebración en casi todo el país, y dado que es una Elección Extraordinaria amerita también una medida extraordinaria para darle razonabilidad al calendario y a los plazos. _____

Por eso estamos proponiendo extender ese plazo en el calendario para que los partidos políticos y todo su personal pueda cumplir con sus obligaciones de reportar los gastos del día de la Jornada Electoral en esta Elección Extraordinaria._____

Entonces la razón por la que traemos el Acuerdo es que es una medida para una Elección Extraordinaria distinta a lo que se prevé en el Reglamento para una Elección Ordinaria, y estamos obligados a que en esos casos sea el Consejo General quien resuelva._____

Adicionalmente, en la mañana la Consejera Electoral Alejandra Pamela San Martín me llamó la atención en algo que me parece que es muy importante y que nos obliga a hacer algún ajuste en el Acuerdo, que es la posibilidad de que la fecha de la elección se vuelva a modificar, no es algo que haya ocurrido, nuestra sugerencia ha sido que se celebre ese día, porque ese plazo es el que permite realizar todas las tareas de organización de la Jornada Electoral a plenitud._____

Pero, en caso de que llegara a ocurrir, lo que se propone en unas hojas que se circularon como adenda a este Proyecto de Acuerdo, es que sea la Comisión de Fiscalización quien haga los ajustes necesarios al Calendario de Fiscalización para adecuarlos a una nueva fecha de la Jornada Electoral que pudiera fijarse por Resolución de carácter jurisdiccional, esa es la razón del Proyecto de Acuerdo, y esa es la razón de la adenda que se ha circulado a todos los aquí sentados en la mesa del Consejo General._____

Gracias, Consejero Presidente._____

El C. Consejero Presidente, Doctor Lorenzo Córdova Vianello: Gracias, Consejero Electoral Benito Nacif._____

Tiene el uso de la palabra la Consejera Electoral, Alejandra Pamela San Martín._____

La C. Consejera Electoral, Licenciada Alejandra Pamela San Martín Ríos y Valles: Muchas gracias Consejero Presidente._____

En primer lugar, solicitar, como lo he hecho en otros casos de los calendarios de las extraordinarias y que por error no lo señalé ahora que ajustamos el de San Dionisio,

etcétera, las de Oaxaca, pediría que se someta a votación diferenciada la aplicación del Acuerdo INE/CG85/2018. _____

Creo que es importante el Punto de Acuerdo y la modificación que señala el Consejero Electoral Benito Nacif porque tuvimos una situación particular en el caso de este Calendario, si bien cuando se aprobó el Calendario anterior este Consejo General había ordenado que fuera la Comisión de Fiscalización quien hiciera el ajuste, precisamente por la naturaleza del ajuste que implica una modificación a una disposición reglamentaria, por las razones que ya dijo el Consejero Electoral Benito Nacif en cuanto a una racionalidad en el contexto de exigencia que se establece hacia los partidos políticos para que puedan cumplir en el tema del reporte de los gastos de representantes generales y representantes de casilla, pero al estar ajustando un plazo que es un plazo reglamentario, nos pareció desde la Comisión de Fiscalización que lo más prudente es que fuera este Consejo General quien resolviera. Sin embargo, de existir algún otro ajuste, me parece que es correcto que se establezca la disposición que permita a la Comisión de Fiscalización realizarlo, informándole a este Consejo General tal como lo habíamos señalado en los otros casos. _____

Por lo que me parece que se atiende en los términos, las circunstancias que requeriríamos para poder garantizar el ejercicio de nuestras atribuciones en este Proceso Electoral. _____

El C. Consejero Presidente, Doctor Lorenzo Córdova Vianello: Gracias, Consejera Electoral Alejandra Pamela San Martín. _____

Si no hay más intervenciones, Secretario del Consejo, someta a votación el punto. ____

El C. Secretario del Consejo, Licenciado Edmundo Jacobo Molina: Con gusto, Consejero Presidente. _____

Atendiendo a la solicitud de la Consejera Electoral Alejandra Pamela San Martín, separaré de la votación en lo general por lo que hace al Acuerdo al que ella hace referencia que es el INE/CG85/2018. _____

Señoras y señores Consejeros Electorales, se consulta si se aprueba en lo general, el Proyecto de Acuerdo del Consejo General del Instituto Nacional Electoral, identificado en el orden del día como el punto 13, incluyendo en esta votación la adenda circulada previamente por el Consejero Electoral Benito Nacif, y excluyendo del mismo el Acuerdo al que hizo referencia la Consejera Electoral Alejandra Pamela San Martín. __
Quienes estén a favor, de aprobarlo en lo general, sírvanse manifestarlo, si son tan amables. _____

Aprobado en lo general por unanimidad (de los Consejeros Electorales, Licenciado Enrique Andrade González, Maestro Marco Antonio Baños Martínez, Doctora Adriana Margarita Favela Herrera, Doctor Ciro Murayama Rendón, Doctor Benito Nacif Hernández, Maestra Dania Paola Ravel Cuevas, Maestro Jaime Rivera Velázquez, Doctor José Roberto Ruiz Saldaña, Licenciada Alejandra Pamela San Martín Ríos y Valles, Maestra Beatriz Claudia Zavala Pérez y del Consejero Presidente, Doctor Lorenzo Córdova Vianello), Consejero Presidente. _____

Ahora, someto a su consideración la inclusión en el Proyecto de Acuerdo como viene en el Proyecto que se circuló con la Convocatoria al orden del día, el Acuerdo INE/CG85/2018. _____

Quienes estén a favor de aprobarlo en sus términos, sírvanse manifestarlo. _____
10 votos. _____

¿En contra? 1 voto. _____

Aprobado en lo particular por 10 votos a favor (de los Consejeros Electorales, Licenciado Enrique Andrade González, Maestro Marco Antonio Baños Martínez, Doctora Adriana Margarita Favela Herrera, Doctor Ciro Murayama Rendón, Doctor Benito Nacif Hernández, Maestra Dania Paola Ravel Cuevas, Maestro Jaime Rivera Velázquez, Doctor José Roberto Ruiz Saldaña, Maestra Beatriz Claudia Zavala Pérez y del Consejero Presidente, Doctor Lorenzo Córdova Vianello) y 1 voto en contra (de la Consejera Electoral, Licenciada Alejandra Pamela San Martín Ríos y Valles), Consejero Presidente. _____

(Texto del Acuerdo aprobado INE/CG1427/2018) Pto. 13 _____

ACUERDO DEL CONSEJO GENERAL DEL INSTITUTO NACIONAL ELECTORAL POR EL QUE SE MODIFICA EL CALENDARIO DE LOS PLAZOS PARA LA FISCALIZACIÓN DEL PERIODO DE CAMPAÑA DEL PROCESO ELECTORAL LOCAL EXTRAORDINARIO 2017-2018, EN EL AYUNTAMIENTO DE MONTERREY, EN EL ESTADO DE NUEVO LEÓN

A N T E C E D E N T E S

- I. El 10 de febrero de 2014, se publicó en el Diario Oficial de la Federación (Diario Oficial) el Decreto por el que se reforman, adicionan y derogan diversas disposiciones de la Constitución Política de los Estados Unidos Mexicanos (CPEUM), en materia político-electoral, entre otras, el artículo 41 Respecto de dicho Decreto, se destaca la creación del Instituto Nacional Electoral (INE).
- II. Que el artículo que antecede, en su fracción II, establece que la ley garantizará que los Partidos Políticos Nacionales cuenten de manera equitativa con elementos para llevar a cabo sus actividades y señalará las reglas a que se sujetará el financiamiento de los propios partidos y sus campañas electorales, debiendo garantizar que los recursos públicos prevalezcan sobre los de origen privado.
- III. El 23 de mayo de 2014 se publicaron en el Diario Oficial, los Decretos por los que se expiden la Ley General de Instituciones y Procedimientos Electorales (LGIPE) y la Ley General de Partidos Políticos (LGPP).
- IV. Que el 22 de noviembre de 2017, mediante el Acuerdo INE/CG565/2017, el Consejo General del INE, realizó diversas modificaciones al Reglamento de Elecciones.

- V.** Con fecha 8 de septiembre de 2017, en sesión extraordinaria del Consejo General, emitió el Acuerdo INE/CG409/2017, mediante el cual se reforman y adicionan diversas disposiciones del Reglamento de Fiscalización, aprobado mediante Acuerdo INE/CG263/2014, modificado a través de los Acuerdos INE/CG350/2014, INE/CG1047/2015, INE/CG320/2016, INE/CG875/2016 e INE/CG68/2017.
- VI.** El 5 de enero de 2018 en sesión extraordinaria, el Consejo General del INE mediante el Acuerdo INE/CG04/2018, modificó el diverso INE/CG409/2017, mediante el cual se reformaron y adicionaron diversas disposiciones del Reglamento de Fiscalización, en acatamiento a la sentencia dictada por la Sala Superior del Tribunal Electoral del Poder Judicial de la Federación, en el expediente SUP-RAP-623/2017 y acumulados.
- VII.** En sesión extraordinaria del 26 de febrero de 2018, la Comisión de Fiscalización del INE aprobó mediante el Acuerdo CF/003/2018, la modificación del Artículo segundo del Anexo 2, del acuerdo CF/012/2017, mediante el cual se determinaron los alcances de revisión y se establecen los Lineamientos para la realización de las visitas de verificación, monitoreo de anuncios espectaculares y demás propaganda colocada en la vía pública, diarios, revistas, otros medios impresos, internet y redes sociales derivado de la revisión de informes de Precampaña, Apoyo Ciudadano y Campaña del Proceso Electoral Federal y Local Ordinario 2017-2018, así como los Procesos Extraordinarios que se pudieran derivar de dicho proceso.
- VIII.** En sesión extraordinaria del Consejo General del INE celebrada el 12 de septiembre de 2018, se aprobó el Acuerdo INE/CG1305/2018 por el que se modifica la integración de diversas Comisiones, se ratifica la rotación de las Presidencias de las Comisiones Permanentes y otros Órganos, así como se crean las Comisiones Temporales de seguimiento de los Procesos Electorales Locales 2018-2019 y, de vinculación con mexicanos residentes en el extranjero y análisis de las modalidades de su voto. En el cual se determinó que la Comisión de Fiscalización estará integrada por las Consejeras Electorales Adriana Margarita Favela Herrera y Alejandra Pamela San Martín Ríos y Valles, así como por los Consejeros Electorales Marco Antonio Baños

Martínez y Ciro Murayama Rendón, presidida por el Consejero Electoral Benito Nacif Hernández.

El 17 de agosto de 2018 el Tribunal Electoral del Estado de Nuevo León, resolvió el expediente JI-243/2018 y acumulados, modificando los resultados consignados en el acta de cómputo municipal advirtiendo cambio de ganador, por lo que ordenó revocar el otorgamiento de las constancias de mayoría y validez a la planilla del Partido Acción Nacional, así como la asignación de regidores que por el principio de representación proporcional había realizado.

- IX. El 18 de octubre de 2018 la Sala Regional Monterrey del TEPJF, emitió la sentencia recaída al juicio SM-JDC-765/2018 y sus acumulados **revocando** la resolución JI-243/2018 y acumulados, emitida por el Tribunal Electoral del Estado de Nuevo León, dejando sin efectos la recomposición del cómputo municipal realizado por dicho Tribunal y la Constancia de Mayoría y Validez expedida a favor del Partido Revolucionario Institucional.
- X. El 30 de octubre de 2018 la Sala Superior del Tribunal Electoral del Poder Judicial de la Federación mediante sentencia **SUP-REC-1638/2018 y acumulados revocó** la resolución dictada el 18 de octubre de 2018 por la Sala Regional Monterrey del TEPJF en el expediente SM-JDC-765/2018 y acumulados, así como la del Tribunal Electoral del Estado de Nuevo León toda vez que se advirtió la violación grave y sistemática de principios constitucionales en particular el de certeza, **declarando la nulidad** de la elección de los integrantes del Ayuntamiento de Monterrey, Nuevo León y ordenando al OPL de esa entidad convocara a elección extraordinaria.
- XI. El 1 de noviembre de 2018, en Sesión Extraordinaria el Consejo General del Organismo Público Local en el estado de Nuevo León aprobó el Acuerdo CEE/CG/211/2018 mediante el cual se emitió la Convocatoria dirigida a la ciudadanía, partidos políticos, candidatos y candidatas y autoridades competentes para la celebración del Proceso Electoral Local Extraordinario 2018, para renovar a las y los integrantes del Ayuntamiento de Monterrey, Nuevo León.

- XII.** El 2 de noviembre de 2018, en Sesión Extraordinaria el Consejo General del Organismo Público Local en el Estado de Nuevo León, emitió el Acuerdo CEE/CG/212/2018, mediante el cual aprobó el Calendario del Proceso Electoral Local Extraordinario 2018, para la elección del Ayuntamiento de Monterrey en el Estado de Nuevo León, determinando el inicio del Proceso Electoral Local Extraordinario el día 01 de noviembre de 2018 y la Jornada Electoral para el 16 de diciembre del mismo año, así como el periodo de campaña del 28 de noviembre al 12 de diciembre de 2018.
- XIII.** El 14 de noviembre el Consejo General de Instituto Nacional Electoral emitió el Acuerdo INE/CG1408/2018 mediante el cual aprobó el calendario de los plazos para la fiscalización del periodo de Campaña del Proceso Electoral Local Extraordinario 2017-2018, en el Ayuntamiento de Monterrey, en el Estado de Nuevo León.
- XIV.** El 14 de noviembre de 2018 el Tribunal Electoral del Estado de Nuevo León emitió la Sentencia JI-320/2018 y su Acumulado, por el que revocó el Acuerdo CEE/CG/211/2018 del Consejo General de la Comisión Electoral del Estado de Nuevo León.
- XV.** El 16 de noviembre de 2018, Consejo General de la Comisión Estatal Electoral del Estado de Nuevo León emitió el Acuerdo CEE/CG/221/2018, por el que se resuelve la modificación al calendario electoral para la elección extraordinaria 2018 del Ayuntamiento de Monterrey, en acatamiento de la Sentencia JI-320/2018 y su Acumulado emitida por el Tribunal Electoral del Estado de Nuevo León.
- XVI.** Que el 22 de noviembre de 2018, la Comisión de Fiscalización aprobó el Acuerdo CF/016/2018, con el que se modifica el calendario para la fiscalización del periodo de precampaña del Proceso Electoral extraordinario en el estado de Nuevo León, que quedó de la siguiente manera:

Entidad	Cargo	Detalle	Inicio	Final	Duración	Fecha límite de entrega de informes	Notificación de Oficios de Errores y Omisiones	Respuesta a Oficios de Errores y Omisiones	Presentación Dictamen y Resolución a la Comisión de	Aprobación de la Comisión de Fiscalización	Circula a Consejo General	Aprobación por Consejo General
					3	2 días	5 días	3 días	4 días	2 días	1 día	5 días
Nuevo León	Ayuntamiento	Monterrey	25-nov-18	27-nov-18	3	jueves, 29 de noviembre de 2018	martes, 4 de diciembre de 2018	viernes, 7 de diciembre de 2018	martes, 11 de diciembre de 2018	jueves, 13 de diciembre de 2018	viernes, 14 de diciembre de 2018	miércoles, 19 de diciembre de 2018

XVII. Que el presente Acuerdo, fue aprobado por la Comisión de Fiscalización el 27 de noviembre de 2018, en lo general por unanimidad de votos.

Y en lo particular, por lo que respecta a la vigencia del acuerdo INE/CG85/2018, es aprobado por dos votos a favor del Consejero Electoral, Doctor Ciro Murayama Rendón y del Consejero Electoral y Presidente de la Comisión de Fiscalización Doctor Benito Nacif Hernández y un voto en contra de la Consejera Electoral la Licenciada Alejandra Pamela San Martín Ríos y Valles.

CONSIDERANDO

1. Que de conformidad con lo establecido en el artículo 41, Base II, primero y penúltimo párrafo de la Constitución Política de los Estados Unidos Mexicanos, la Ley garantizará que los Partidos Políticos Nacionales cuenten de manera equitativa con elementos para llevar a cabo sus actividades y señalará las reglas a que se sujetará el financiamiento de los propios partidos, debiendo garantizar que los recursos públicos prevalezcan sobre los de origen privado.

2. Que los artículos 41, Base III, apartado A, de la Constitución Política de los Estados Unidos Mexicanos; 29 y 30, numeral 2, de la Ley General de Instituciones y Procedimientos Electorales establecen que el Instituto Nacional Electoral es un organismo público autónomo, dotado de personalidad jurídica y patrimonio propios, autoridad en materia electoral e independiente en sus decisiones y funcionamiento, rigiéndose por los principios de certeza, legalidad, independencia, imparcialidad, máxima publicidad y objetividad.
3. Que en el artículo 6, numeral 2 de la Ley General de Instituciones y Procedimientos Electorales, se establece que el Instituto Nacional Electoral dispondrá lo necesario para el cumplimiento de lo dispuesto en las leyes generales.
4. Que el artículo 24, numeral 2 de la Ley General de Instituciones y Procedimientos Electorales, dispone que, el Consejo General podrá ajustar los plazos establecidos en esta Ley conforme a la fecha señalada en la convocatoria respectiva.
5. Que de conformidad con el artículo 32, numeral 1, inciso a), fracción VI de la Ley General de Instituciones y Procedimientos Electorales, el Instituto Nacional Electoral, tendrá dentro de sus atribuciones para los Procesos Electorales Federales y Locales, la fiscalización de los ingresos y egresos de los Partidos Políticos y candidatos.
6. Que de conformidad con el artículo 35 de la Ley General de Instituciones y Procedimientos Electorales, el Consejo General es el órgano superior de dirección, responsable de vigilar el cumplimiento de las disposiciones constitucionales y legales en materia electoral, así como de velar porque los principios de certeza, legalidad, independencia, imparcialidad, máxima publicidad y objetividad guíen todas las actividades del Instituto.
7. Que de acuerdo con el artículo 190 numerales de la Ley General de Instituciones y Procedimientos Electorales la fiscalización de los partidos políticos se realizará en los términos y conforme a los procedimientos previstos por la propia ley y de conformidad con las obligaciones previstas en la Ley

General de Partidos Políticos; además la fiscalización de las finanzas de los partidos políticos y de las campañas de los candidatos estará a cargo del Consejo General de este Instituto por conducto de la Comisión de Fiscalización.

8. Que el artículo 192, numeral 1, incisos a) y d) de la Ley en cita, señala que el Consejo General del Instituto Nacional Electoral, ejercerá las facultades de supervisión, seguimiento y control técnico y, en general, todos aquellos actos preparatorios a través de la Comisión de Fiscalización, la cual emitirá los Acuerdos Generales y normas técnicas que se requieran para regular el registro contable de los partidos políticos y revisará las funciones y acciones realizadas por la Unidad Técnica de Fiscalización con la finalidad de garantizar la legalidad y certeza en los procesos de fiscalización.
9. Que el numeral 2 del artículo 192 de la Ley General de Instituciones y Procedimientos Electorales, establece que, para el cumplimiento de sus funciones, la Comisión de Fiscalización contará con la Unidad Técnica de Fiscalización.
10. Que de conformidad con el artículo 196, numeral 1 de la Ley General de Instituciones y Procedimientos Electorales, la Unidad Técnica de Fiscalización es el órgano que tiene a su cargo la recepción y revisión integral de los informes que presenten los partidos políticos respecto del origen, monto, destino y aplicación de los recursos que reciban por cualquier tipo de financiamiento, así como investigar lo relacionado con las quejas y procedimientos oficiosos en materia de rendición de cuentas de dichos institutos políticos.
11. Que el artículo 199, numeral 1, inciso b) del mismo ordenamiento, señala que la Unidad Técnica de Fiscalización tendrá la facultad de elaborar y someter a consideración de la Comisión de Fiscalización, los proyectos de reglamento en materia de fiscalización y contabilidad, y los acuerdos que se requieran para el cumplimiento de sus funciones.

12. Que en términos de lo señalado en el artículo 199, numeral 1, incisos c), e) y g) de la Ley General en cita, corresponde a la Unidad Técnica de Fiscalización vigilar que los recursos de los Partidos Políticos tengan origen lícito y se apliquen exclusivamente para el cumplimiento de los objetivos de los Partidos Políticos; así como requerir información complementaria respecto de los diversos apartados de los informes de ingresos y egresos o documentación comprobatoria de cualquier otro aspecto vinculado a los mismos, aunado a que se deben presentar a la Comisión de Fiscalización los informes de resultados, Dictámenes Consolidados y Proyectos de Resolución sobre las auditorías y verificaciones practicadas a los Partidos Políticos.
13. Que de conformidad con lo dispuesto en el artículo 199, numeral 1, inciso d) de la Ley General de Instituciones y Procedimientos Electorales, la Unidad Técnica de Fiscalización tiene la atribución de recibir y revisar los informes trimestrales, anuales y de campaña, de los partidos políticos y sus candidatos.
14. Que el artículo Décimo Quinto Transitorio de la Ley General de Instituciones y Procedimientos Electorales, establece que el Consejo General del Instituto Nacional Electoral tiene la posibilidad de modificar los plazos establecidos en la norma secundaria, a fin de garantizar la debida ejecución de las actividades y procedimientos electorales; ello para estar en posibilidad de efectuar una serie de acciones encaminadas a adecuar y armonizar las reglas para el correcto funcionamiento del sistema electoral en su conjunto.
15. Que por su parte, de conformidad con el artículo 77, numeral 2 de la Ley General de Partidos Políticos, la revisión de los informes que los Partidos Políticos presenten sobre el origen y destino de sus recursos ordinarios y de campaña, así como la práctica de auditorías sobre el manejo de sus recursos y su situación contable y financiera estará a cargo del Consejo General del Instituto, a través de la Comisión de Fiscalización la cual estará a cargo de la elaboración y presentación al Consejo General del Dictamen Consolidado y Proyecto de Resolución de los diversos informes que están obligados a presentar los partidos políticos.

16. Que, de conformidad con los plazos establecidos en la Ley General de Partidos Políticos y Reglamento de Fiscalización, los informes de campaña de los Partidos Políticos Nacionales y Locales con acreditación o registro, deben presentarse de conformidad con los plazos establecidos en la Ley General de Partidos Políticos y el Reglamento de Fiscalización, como se menciona a continuación:

Campaña Partidos Políticos y Candidaturas Independientes

Nuevo León

Entidad	Cargo	Detalle	Inicio	Final	Duración	Fecha límite de entrega de informes	Notificación de Oficios de Errores y Omisiones	Respuesta a Oficios de Errores y Omisiones	Presentación Dictamen y Resolución a la	Aprobación de la Comisión de	Presentación al Consejo General	Aprobación por Consejo General
						3 días	10 días	5 días	10 días	6 días	6 días	6 días
Nuevo León	Ayuntamiento	Monterrey	5 de diciembre	19 de diciembre	15	22 de diciembre de 2018	1 de enero de 2019	6 de enero de 2019	16 de enero de 2019	22 de enero de 2019	28 de enero de 2019	3 de febrero de 2019

17. Que es necesario establecer las fechas definitivas para la aprobación de los proyectos de Dictamen y su resolución por parte de la Comisión de Fiscalización y del Consejo General.
18. Serán aplicables los Acuerdos INE/CG85/2018, por el que se determina no enviar el oficio de errores y omisiones a las personas que omitieron presentar su informe de ingresos y gastos en materia de fiscalización y que aspiran a un cargo de elección popular a nivel federal o local; así como los acuerdos CF/001/2018, mediante el cual se instruye a la Unidad Técnica de Fiscalización, el procedimiento a seguir ante el incumplimiento de presentación del informe de ingresos y gastos de los sujetos obligados que aspiren a un cargo de elección popular a nivel federal o local, CF/003/2018, y el acuerdo CF/012/2017, mediante los cuales se determinaron los alcances de revisión y se establecen los Lineamientos para la realización de las visitas de verificación, monitoreo de anuncios espectaculares y demás propaganda colocada en la vía pública, diarios, revistas, otros medios impresos, internet y

redes sociales derivado de la revisión de informes de Precampaña, Apoyo Ciudadano y Campaña del Proceso Electoral Federal y Local Ordinario 2017-2018, así como los Procesos Extraordinarios que se pudieran derivar de dicho proceso, y demás que resulten aplicables.

19. Con la finalidad de armonizar el criterio emitido por el Tribunal Electoral del estado de Nuevo León en la Sentencia JI-320/2018 y su Acumulado, por el que revocó el Acuerdo CEE/CG/211/2018 del Consejo General de la Comisión Electoral del Estado de Nuevo León en relación al Proceso Electoral Local Extraordinario 2017-2018, en el Ayuntamiento de Monterrey, en el Estado de Nuevo León, es necesario emitir un calendario de fiscalización acorde con las fechas de fin del periodo de campaña y de la Jornada Electoral.
20. Que conforme a lo establecido en el acuerdo INE/CG1408/2018, en particular en el Punto Cuarto, lo no previsto en el citado instrumento debe ser resuelto por la Comisión de Fiscalización; asimismo, en caso de que algún organismo jurisdiccional mediante Resolución o sentencia, afecte o solicite el reajuste a la fecha del término de campaña y/o de la Jornada Electoral, será la Comisión de Fiscalización, la instancia responsable de realizar los ajustes, actualizaciones o adiciones pertinentes y será ésta la encargada de comunicarlo al Consejo General del Instituto.
21. Que con el propósito de maximizar el cumplimiento de las obligaciones en materia de fiscalización y rendición de cuentas por parte de los sujetos obligados, adicional a los plazos de revisión de los informes y de garantía de audiencia, es indispensable que, por única ocasión, se modifique el plazo de 4 días naturales a 6 días naturales, para la comprobación de los gastos realizados durante la Jornada Electoral, así como la presentación de los formatos de gratuidad, respectivamente como se describe en los Puntos de Acuerdo primero y tercero.

En virtud de lo anterior y con fundamento en lo previsto en los artículos 41, Bases II primero y penúltimo párrafo, III, apartado A, de la Constitución Política de los Estados Unidos Mexicanos; 6 numeral 2, 24, numeral 2, 29, 30, numeral 1, incisos a), b), d), f) y g), 32, numeral 1, inciso a), fracción VI, 35, 190, 192, numerales 1, incisos a) y d) y numeral 2; 196, numeral 1, 199 numeral 1, incisos b), c), d), e) y g); Décimo Quinto transitorio de la Ley General de Instituciones y Procedimientos Electorales; 77, numeral 2, de la Ley de Partidos Políticos, se ha determinado emitir el siguiente:

ACUERDO

PRIMERO. Se aprueba la modificación de los plazos para la fiscalización del periodo Campaña del Proceso Electoral Local Extraordinario 2017-2018, en el Ayuntamiento de Monterrey, en el estado de Nuevo León, conforme a lo siguiente:

Campaña Partidos Políticos y Candidaturas Independientes

Nuevo León

Entidad	Cargo	Detalle	Inicio	Final	Duración	Fecha límite de entrega de informes	Fecha límite para el registro y comprobación de los gastos realizados en la Jornada Electoral	Notificación de Oficios de Errores y Omisiones	Respuesta a Oficios de Errores y Omisiones	Presentación Dictamen y Resolución a la Comisión de	Aprobación de la Comisión de Fiscalización	Circula a Consejo General	Aprobación por Consejo General
						3	6*	16*	4	4	3	1	4
Nuevo León	Ayuntamiento	Monterrey	5 de diciembre de 2018	19 de diciembre de 2018	15	Sábado, 22 de diciembre de 2018	Viernes, 28 de diciembre de 2018	Lunes, 7 de enero de 2019	Viernes, 11 de enero de 2019	Martes, 15 de enero de 2019	Viernes, 18 de enero de 2019	Sábado, 19 de enero de 2019	Miércoles, 23 de enero de 2019

*Se computan a partir de la fecha de presentación del informe.

SEGUNDO. Se aprueba el ajuste a los plazos y la incorporación del calendario señalado en el punto anterior, con la finalidad de armonizar los plazos de fiscalización con el calendario emitido por el OPLE de Nuevo León en cumplimiento de la sentencia JI-320/2018 y Acumulado, dentro de los planes de trabajo para las facultades de comprobación del Proceso Electoral Local Extraordinario 2017-2018, de los cargos del Ayuntamiento de Monterrey, Nuevo León.

TERCERO. En observancia a lo dispuesto en el artículo 24, numeral 2, así como en el Transitorio Décimo quinto de la Ley General de Instituciones y Procedimientos Electorales, y por única ocasión se aprueba la modificación a los plazos para el registro y comprobación de los gastos o presentación de los recibos de gratuidad de los representantes generales y representantes ante las mesas directivas de casilla en el Proceso Electoral extraordinario próximo a celebrarse en el estado de Nuevo León, conforme al calendario del Punto Primero.

CUARTO. Que resultan aplicables criterios aprobados por el Consejo General del Instituto Nacional Electoral, así como la Comisión de Fiscalización determinados en los acuerdos que se señalan en el considerando número 17 del presente.

QUINTO. Lo no previsto en este acuerdo será resuelto por la Comisión de Fiscalización del Instituto Nacional Electoral.

En caso de que algún organismo jurisdiccional mediante Resolución o sentencia, afecte o solicite el reajuste de plazos del Proceso Electoral extraordinario, será la Comisión de Fiscalización la instancia responsable de realizar los ajustes, debiendo comunicarlo al Consejo General del Instituto.

SEXTO. Se instruye al Secretario Ejecutivo del Instituto Nacional Electoral para que, a través de la Unidad Técnica de Vinculación con los Organismos Públicos Locales, notifique el presente Acuerdo al Consejo General del Instituto Nacional Electoral y al Organismo Público Local en el Estado de Nuevo León para los efectos legales a que haya lugar.

SÉPTIMO. Se instruye al Secretario Ejecutivo del Instituto Nacional Electoral para que, a través de la Unidad Técnica de Vinculación con los Organismos Públicos Locales, notifique el presente Acuerdo a los Partidos Políticos Nacionales con acreditación local y a los partidos políticos con registro local en el estado de Nuevo León,

OCTAVO. El presente Acuerdo entrará en vigor al día siguiente de su aprobación por parte del Consejo General del Instituto Nacional Electoral.

NOVENO. Publíquese el presente Acuerdo en la página de Internet del Instituto Nacional Electoral.

El C. Consejero Presidente, Doctor Lorenzo Córdova Vianello: Gracias, Secretario del Consejo. _____

Le pido que continúe con el siguiente asunto del orden del día. _____

El C. Secretario del Consejo, Licenciado Edmundo Jacobo Molina: El siguiente punto del orden del día, es el relativo al Informe sobre el seguimiento al procedimiento de acreditación de las y los observadores electorales de las entidades con Procesos Electorales Locales Ordinarios 2018-2019 y Extraordinarios 2018. _____

El C. Consejero Presidente, Doctor Lorenzo Córdova Vianello: Gracias. _____

Señoras y señores Consejeros y representantes, está a su consideración el Informe mencionado. _____

Al no haber intervenciones, damos por recibido el mismo y le pido al Secretario del Consejo, General que continúe con el siguiente punto. _____

El C. Secretario del Consejo, Licenciado Edmundo Jacobo Molina: El siguiente punto del orden del día, es el relativo al Proyecto de Acuerdo del Consejo General del Instituto Nacional Electoral por el que se aprueba el Anteproyecto de Presupuesto para el ejercicio fiscal del año 2019. _____

El C. Consejero Presidente, Doctor Lorenzo Córdova Vianello: Gracias, Secretario del Consejo. _____

Permítanme intervenir para presentar el punto, que es una potestad de la Presidencia del Consejo someter a la consideración de este órgano colegiado, el Anteproyecto de Presupuesto. _____

Quisiera comenzar con una precisión que creo que es importante para la comprensión adecuada del documento que está en nuestra consideración. _____

El Anteproyecto de Presupuesto del Instituto Nacional Electoral que hoy se somete a nuestra consideración incluye única y exclusivamente los recursos que se estarán solicitando a la autoridad Legislativa para desahogar tanto los requisitos del así llamado Presupuesto Base, como de la Cartera de Proyectos del Instituto Nacional Electoral. _____

El Presupuesto que corresponde al año 2019, que fue votado por este Consejo General en agosto pasado, definiendo en aplicación de la fórmula Constitucional el

monto de las prerrogativas que corresponden, constitucionalmente, a los partidos políticos fue votado ya, como decía, el 23 de agosto y fue remitido a la Secretaría de Hacienda el 31 de octubre pasado. _____

Lo que hoy estamos conociendo es solamente lo que tiene que ver con los recursos que para su operación solicitará este Instituto. _____

Hecha esta aclaración, quiero empezar señalando que el año 2019 se perfila para el país, como un año de grandes desafíos para todas las instituciones en concreto que ejercen recursos públicos. _____

En el Instituto Nacional Electoral entendemos que de lo que se trata en este periodo es de avanzar tanto como sea posible en la solución de los grandes problemas nacionales que aquejan históricamente a nuestro país, haciendo un uso cada vez más eficientes de los recursos presupuestales. _____

Para contribuir a ello, el Instituto Nacional Electoral presentará a la Cámara de Diputados el Anteproyecto de Presupuesto más bajo de su historia, no solo es un Proyecto 37 por ciento menor a lo solicitado en el año en curso 2018, sino que es inclusive el más reducido que se ha presentado para cualquier ejercicio fiscal a cargo del Instituto Nacional Electoral 2015, 2016, 2017 y por supuesto 2018. _____

Respecto a 2016 y 2017 que son ejercicios en los que no hubo Elecciones Federales, estamos hablando de una reducción, en precios constantes del 15 y del 5 por ciento respectivamente a la baja. _____

En efecto, los recursos presupuestales solicitados por el Instituto Nacional Electoral para 2019 que contiene el Anteproyecto a nuestra consideración, ascienden a 11 mil 303.2 millones de pesos, vistos en conjunto de los recursos públicos estimados para ejercer el próximo año, representan únicamente 20 centavos de cada 100 pesos que contendrá el Presupuesto de Egresos de la Federación. _____

Se trata, vuelvo a insistir del peso en el gasto de la federación más bajo en la historia del Instituto Nacional Electoral. _____

La reducción presupuestal que estamos planteando no es solo una herramienta retórica, es un hecho verificable, concretamente, en perspectiva histórica, si se compara el Presupuesto del Instituto Nacional Electoral con el Proceso Electoral

Federal, tenemos que mientras en 2015 los recursos solicitados por esta institución representaron 28 centavos de cada 100 pesos, en 2016 disminuyeron a 24 centavos y en 2017 cayeron a 22 centavos y en 2018 representaron 33 centavos, en todos los casos se trata de un peso en el Proceso Electoral Federal más alto que los 20 centavos de cada 100 pesos que estamos planteando. _____

De ahí que el esfuerzo de contención del gasto y el sentido de racionalidad que sustenta el Anteproyecto de Presupuesto el próximo año, permite afirmar que esta autoridad presenta, como decía, el Presupuesto más bajo de su historia sin afectar en lo sustancial y esto es importante, el cumplimiento de ninguna de las atribuciones constitucionales y legales que le han sido encomendadas para la convivencia en clave democrática. _____

Debo subrayar que el ajuste aplicado para lograr la computación del Presupuesto 2019, constituye un ajuste minucioso producto de una detallada reflexión institucional, esta reducción, esta contención fue posible eliminando 150 plazas de compañeras y compañeros que decidieron separarse de la institución con el Programa de Retiro Voluntario que no serán cubiertas, que se están eliminando, también supone la eliminación de 2 áreas, las de Unidad Técnica de Planeación y la Dirección de Seguimiento y Evaluación de Programas de la Dirección Ejecutiva de Capacitación Electoral y Educación Cívica, por no hablar de la compactación de algunas actividades técnicas y la modificación del enfoque de distintos procedimientos. _____

Es necesario señalar que en la reducción presupuestal los únicos funcionarios del Instituto Nacional Electoral que estamos viendo afectados nuestras remuneraciones, somos los integrantes del Consejo General y los de la Junta General Ejecutiva Legal, que propongamos disminuir los salarios de quienes percibimos mayores ingresos es una determinación orientada por el respeto a los derechos de los trabajadores y es una forma de corresponder al compromiso que en cada Proceso Electoral manifiesta cada una de las personas que han contado y recontado los votos de cada elección. _____

El trabajo de reingeniería presupuestal que se llevó a cabo en este Proyecto de Presupuesto, se sustentó en 3 premisas. _____

Primero, ser socialmente solidarios con la situación que atraviesa el país. _____

Segunda, programar y presupuestar sobre bases jurídicas ciertas a partir del marco legal vigente, porque la certeza jurídica es una brújula indispensable para evitar cualquier tipo de arbitrariedad en el ejercicio de la función de Estado que le corresponde al Instituto Nacional Electoral; porque mal haría, desde mi perspectiva, esta autoridad electoral en especular sobre nuevas bases Legislativas o sobre criterios que aún no están aprobados para fundamentar los recursos que se solicitan a la Cámara de Diputados para cumplir con nuestras atribuciones constitucionales y legales. _____

La tercera premisa es asumir que con base en una lógica de división de poderes y la arquitectura institucional con la que se ha construido la democracia mexicana, la independencia y autonomía de los órganos de garantía, incluido esta institución, son indispensables para evitar que la defensa de los derechos fundamentales se vea afectada por cambios en las políticas públicas. _____

Por lo anterior para las y los Consejeros Electorales este Anteproyecto de Presupuesto tiene la virtud de que, además de ser el más bajo de la historia, permite cumplir con las funciones sociales que realiza el Instituto, así como mantenernos como un órgano de defensa y garantía de los derechos de las y los mexicanos, una premisa indispensable que asumimos por la convivencia democrática del país. _____

Entre las actividades que se podrán seguir desarrollando con los 82 Proyectos Estratégicos incluidos en el Presupuesto Base y en el de Proyectos se destacan las siguientes: _____

Uno, atender las responsabilidades que la Ley mandata al Instituto Nacional Electoral en la organización de los 5 Procesos Electorales que se desarrollarán en 2019. _____

Dos, garantizar el mantenimiento y actualización de la base de datos del Padrón Electoral que posibilita otorgar gratuitamente el principal medio de identidad del que gozan los mexicanos tanto en México, como fuera de éste, que estimamos en 15 millones de credenciales, producto de un respectivo número de trámites para el próximo año. _____

Tres, desempañar la responsabilidad exclusiva de administrar en todo momento los tiempos del Estado en materia electoral. _____

Cuatro, realizar con criterios estandarizados la fiscalización de los gastos ordinarios de los partidos políticos, así como los de precampaña y campaña de todas las candidaturas locales de los procesos locales en 2019, y con ello contribuir a la rendición de cuentas. _____

Déjenme concluir con una reflexión general final. Tal como lo hemos dicho en otras ocasiones el Instituto Nacional Electoral, es un órgano del Estado Mexicano respetuoso del Estado de Derecho y particularmente celoso de su Autonomía constitucional, por lo cual siempre seremos respetuosos de los derechos y prestaciones del personal que integra esta institución. _____

Finalmente, insisto, en que la recreación de la democracia solo es posible en un Estado de Derecho, así la entendemos y así hemos construido este Anteproyecto de Presupuesto que está a su consideración. _____

Tiene el uso de la palabra la Consejera Electoral, Beatriz Claudia Zavala. _____

La C. Consejera Electoral, Maestra Beatriz Claudia Zavala Pérez: Muchas gracias, Consejero Presidente. _____

Voy aprovechar esta ronda para agradecer a todas y a todos quienes colaboraron en la integración que como Comisión nos correspondió; gracias a áreas administrativas, a todos los miembros que intervinieron porque este Presupuesto se construyó de las bases hasta llegar a este Consejo General en el cual pudimos participar y dialogar. ____

A todas y todos, muchas gracias, Consejero Presidente, por el acompañamiento también de la Presidencia y del Secretario Ejecutivo y, por supuesto, de mis colegas los Consejeros y Consejeras Electorales. _____

Quiero empezar a hacer la presentación de este Presupuesto con una frase que dije en la última sesión, el hecho de que deliberemos sobre el Presupuesto de una institución como ésta, como el Instituto Nacional Electoral es un asunto de Estado, es un asunto de algo común para todas y todos los mexicanos. _____

El presupuesto que estamos hoy presentando para análisis y discusión, es un Anteproyecto que hemos construido, como lo dije hace un momento, de abajo para arriba, es decir, desde las oficinas distritales hasta este Consejo General, pasando por todas las áreas que integran este Instituto Nacional Electoral. No sin antes, por

supuesto, haber hecho una lectura de la situación nacional, de haber revisado distintos escenarios, y de haber realizado diversas corridas presupuestales derivadas de la información que teníamos disponible en cada momento._____

Antes de referirme a una parte estructural o de cifras del presupuesto, que ya será muy breve, quiero enumerar 3 premisas que condujeron el trabajo de coordinación: __

Una, el Instituto Nacional Electoral es una institución patrimonio de todas y todos, los mexicanos._____

Dos, que somos un órgano constitucional autónomo que fuimos creados para realizar funciones de Estado que no pueden ser encomendadas a los poderes tradicionales y que, por tanto, debemos cumplir con total independencia y con las reglas establecidas en la Constitución Política._____

Tres, que como ya mencioné hace un momento, elaboramos este presupuesto a partir de una lectura propia e independiente de la situación política, económica y social que vive el país, acorde y tomando en cuenta que la Constitución Política es la norma programática en esas 3 vertientes._____

Precisamente por ese análisis de la realidad nacional es que ahora para 2019 nos propusimos alcanzar el presupuesto más bajo de la historia del Instituto Nacional Electoral, cuidando en todo momento 3 cuestiones fundamentales: la primera es que exista suficiencia financiera para el cabal cumplimiento de nuestras obligaciones constitucionales y legales._____

La segunda, que bajo ninguna circunstancia alguna medida de ahorro o austeridad pueda comprometer la autoridad, independencia o la capacidad de operación del Instituto Nacional Electoral._____

La tercera, que absolutamente hemos sido respetuosos de los derechos laborales de los trabajadores del Instituto Nacional Electoral en todos sus niveles._____

Las cifras no las voy a repetir, nos las ha dado a conocer el Consejero Presidente, y solo reiteraré que es el presupuesto y el monto más bajo. Hoy el Instituto Nacional Electoral está solicitando 11 mil 303.2 millones de pesos, que de acuerdo con nuestros cálculos significan 20 centavos por cada 100 pesos del presupuesto de egresos de la federación._____

Si bien el presupuesto base, que incluye el capítulo 1000, es decir, las remuneraciones al personal del Instituto, resulta como en toda institución pública ser el más alto de los ejercicios presupuestales, esto es así porque más allá de la Credencial para Votar con Fotografía que siempre traemos con nosotros, el Instituto Nacional Electoral no produce bienes, sino que desarrolla planes, programas, acciones y servicios públicos permanentes en todo el territorio nacional, orientados todos ellos a sostener y mejorar, con un alto nivel de eficiencia y eficacia, el desarrollo de la vida democrática del país en su vertiente electoral y en su vertiente de construcción de ciudadanía. _____

Eso que se dice fácil implica, por supuesto, un despliegue de numerosos recursos humanos debidamente capacitados, especializados, comprometidos y claros de su responsabilidad con la democracia. _____

En este sentido, el factor humano es la esencia que mueve e impulsa la maquinaria de todos los servicios que presta el Instituto Nacional Electoral en este país. _____

Así, las remuneraciones de las personas que prestan servicios a este Instituto en todos sus niveles, se ceñirán siempre a lo que establezca la Constitución Política, a los recursos presupuestales que nos sean asignados y a las competencias laborales, la experiencia acumulada y los niveles de especialización y decisión del quehacer electoral. _____

En unos momentos vamos a abrir el diálogo para el intercambio de ideas y de puntos de vista sobre este Anteproyecto de Presupuesto, y lo vamos a hacer en un contexto y en un momento de cambio político, de austeridad y de nuevas prioridades. _____

El destino que tenga este Anteproyecto que vamos a conocer, si se concreta, está en manos no de nosotros, está en manos del Poder Legislativo; a ese poder le va a corresponder revisar y decidir la distribución del Presupuesto Nacional con plena responsabilidad social. _____

Solo cabe decir y con esto quiero cerrar mi participación, que por encima de todo esto está el Instituto Nacional Electoral, patrimonio de todas y todos los mexicanos, lo que finalmente no es un asunto de dinero, sino una democracia constitucional. _____

Muchas gracias Consejero Presidente. _____

El C. Consejero Presidente, Doctor Lorenzo Córdova Vianello: Gracias Consejera Electoral Claudia Zavala. _____

Tiene el uso de la palabra el Consejero Electoral, **Ciro Murayama.** _____

El C. Consejero Electoral, Doctor Ciro Murayama Rendón: Gracias, Consejero Presidente. _____

El 1 de julio de este año, México vivió el ejercicio democrático más amplio de su historia, 56 millones 611 mil ciudadanos ejercieron su derecho al sufragio, así de forma pacífica y participativa se eligió a un nuevo Presidente dotado de plena legitimidad democrática y se conformó un Congreso de la Unión que expresa con nitidez las preferencias políticas, pero también con claridad la imborrable pluralidad política que caracteriza a la sociedad mexicana. _____

Además, se eligieron 17 mil 682 cargos locales, todos gracias a sufragios depositados en las más de 156 mil casillas que a lo largo y ancho del territorio nacional instaló el Instituto Nacional Electoral, con la participación de casi 1 millón de ciudadanos que actuaron como Funcionarios de Casilla. _____

Se dice rápido, pero las elecciones en México son una auténtica movilización nacional en cada rincón del territorio, donde autoridad electoral, partidos políticos y ciudadanos se encuentran y se dan la mano; a pesar de los severos problemas de inseguridad en distintas zonas del país, no hubo un solo distrito, es más, ni una sola sección electoral de las más de 68 mil que existen donde no hubiese al menos una casilla dispuesta para recibir el voto y eso fue posible porque hubo Capacitadores contratados y adiestrados por el Instituto Nacional Electoral, 45 mil tocando puertas, recorriendo caminos, convocando a los ciudadanos que viven en cada ciudad, pueblo o caserío de que la elección era suya y así fue, los ciudadanos se apropiaron de los comicios. _____

Hacer una elección también implica asegurar la plena igualdad de cada mexicana y mexicano, de votar las casillas transparentes, las urnas, las boletas en papel seguridad, los marcadores imborrables, la tinta indeleble, los cuadernillos con la Lista Nominal con fotografía son idénticos en todo lugar, no hay discriminación ni privilegios en el ejercicio del voto. _____

Hubo casillas en los Municipios más ricos del país, San Pedro Garza García, Nuevo León, Corregidora en Querétaro, Huixquilucan en el Estado de México o Miguel Hidalgo en la Ciudad de México y también en los más pobres como San José Tenango en Oaxaca, Cochoapa el Grande en Guerrero, el Mezquital en Durango o Batopilas en Chihuahua y eso demuestra que por un día todos somos iguales, el día de las elecciones. _____

¿Por qué viene a cuento el recuento anterior? Porque las elecciones de 2018, fueron posibles gracias a múltiples esfuerzos, pero hubieran sido imposibles sin el presupuesto para la organización y preparación de las mismas, la confección y actualización del Padrón Electoral, la redistribución, contar con personal capacitado ha sido posible por una virtuosa edificación institucional que ha llevado años. _____

2018 no fue la excepción, el Instituto Nacional Electoral para asegurar el sufragio efectivo ejerció lo equivalente a 33 centavos de cada 100 pesos que se programaron del gasto de la federación para hacer posible la elección más grande de la historia, fueron 33 centavos de cada 100 pesos de gasto público bien invertidos en renovar de forma pacífica, incluso diría festiva, los poderes constitucionales. _____

Mientras las naciones que no tienen comicios libres o cuyos sistemas electorales colapsan, pagan puntos completos de caída del producto interno bruto por su inestabilidad política, por su incapacidad para garantizar derechos, en México las elecciones claras y competidas son asideros de la estabilidad económica y social del país. _____

Para 2019, el Instituto Nacional Electoral solicita a la soberanía de la Cámara de Diputados un presupuesto equivalente a solo 20 centavos de cada 100 pesos del gasto federal proyectado, es el porcentaje más bajo de la historia, eso quiere decir que el Instituto Nacional Electoral le requiere a la federación cada vez menos recursos para seguir cumpliendo sus metas, también en términos absolutos reales es el presupuesto operativo más bajo, 11 mil 303 millones que es un monto, 27.4 por ciento más bajo que el de 2018, 28.8 por ciento menor que en 2015, 15 por ciento inferior al de 2016 y 5 por ciento más bajo que el de 2017. _____

Todas las tareas ordinarias del Instituto Nacional Electoral, las que realiza año con año para garantizar el derecho a la identidad de la ciudadanía al entregar más de 15 millones de credenciales en cada ejercicio a través de la instalación de más de 800 módulos de atención ciudadana, donde trabajan de lunes a sábado, más de la tercera parte de los servidores del Instituto Nacional Electoral, así como de administrar el Sistema Electoral con los Organismos Públicos Locales Electorales, asegurar el cumplimiento de la transmisión de los mensajes de radio y televisión, de los partidos políticos en 3 mil 200 concesionarios en el país, fiscalizar los recursos ordinarios de partidos nacionales y locales, entre otras, implican un monto presupuestal que no crece para 2019, solicitan 10 mil 097 millones, lo mismo que en 2018 si se descuenta la inflación, al mantener constante el presupuesto base el Instituto Nacional Electoral no pide más dinero para cumplir con sus tareas cotidianas. _____

En las actividades de organización de elecciones en 2019 y en proyectos específicos el Instituto Nacional Electoral solicita 1 mil 206 millones de pesos, 84 por ciento menos de lo que requirió en 2018. _____

El próximo año el Instituto Nacional Electoral va a instalar más de 16 mil casillas para que en 5 entidades: Aguascalientes, Baja California, Durango, Quintana Roo y Tamaulipas, 9 millones de ciudadanos puedan decidir quién los gobierna y los represente. _____

En el Proyecto de Presupuesto los servidores del Instituto Nacional Electoral, los trabajadores que con eficiencia y responsabilidad cumplen con su misión un año sí y otro también, no son afectados en ninguno de sus derechos laborales ni en sus prestaciones, nuestro personal del Servicio Profesional Electoral y de la rama administrativa puede saber con claridad que desde este Consejo General se reconoce, se reivindica y se defiende su labor y remuneraciones. _____

Los Consejeros Electorales, eso sí, mantenemos una política responsable de conducción institucional con sensibilidad social, contemplamos una disminución neta real de 19.6 por ciento en nuestras percepciones respecto a este año, así acumulamos una disminución real de 38 por ciento respecto a lo que cada Consejero Electoral percibía en 2014. _____

En suma el Instituto Nacional Electoral propone a la Cámara de Diputados ejercer en 2019, 20 centavos de cada 100 pesos de los egresos de la Federación, el pensador español José Ortega y Gasset decía con nitidez, cito: “la salud de las democracias, cualesquiera que sean su tipo y su grado, depende de un mísero detalle técnico del procedimiento electoral, todo lo demás es secundario sin el apoyo de un auténtico sufragio las instituciones democráticas están en el aire”, fin de la cita. Para asegurar esa salud democrática ese detalle técnico el Instituto Nacional Electoral solicita 20 centavos de cada 100 pesos del gasto, serán recursos auditables y transparentes invertidos en derechos y democracia, invertidos en estabilidad política, económica y social. _____

Gracias, Consejero Presidente. _____

El C. Consejero Presidente, Doctor Lorenzo Córdova Vianello: Gracias, Consejero Electoral. _____

Tiene el uso de la palabra el Licenciado Juan Miguel Castro Rendón, representante de Movimiento Ciudadano. _____

El C. representante de Movimiento Ciudadano, Licenciado Juan Miguel Castro Rendón: Gracias, Consejero Presidente. _____

Buenas tardes a las Consejeras y Consejeros Electorales a los representantes que particularmente por primera ocasión nos acompañan en esta mesa, sean ustedes bienvenidos. _____

Cuando se creó el Instituto Federal Electoral como organismo autónomo ciudadano casualmente era más lo que recibían los partidos que lo que recibía el Instituto para su gasto operativo. _____

¿Esto por qué ha cambiado? Por el cúmulo de atribuciones, de facultades y de obligaciones que los Legisladores le han dado al Instituto, no hay otra forma de poderlo desahogar, y creo que sería preciso señalarlo, estas obligaciones han aumentado desmesuradamente. _____

Ahora hay gastos que se justifican y que se deben de realizar, como la actualización, ya lo dijimos en las mesas, de las del Padrón Electoral, es el único medio de identidad de los ciudadanos mexicanos, por eso debe de ser muy actual el Padrón Electoral. _____

Hay otras cuestiones que pueden revisarse, como la situación de los Comités Técnicos de Asesores, que ya se ha platicado que eso disminuye sustancialmente porque el Instituto con su experiencia puede desarrollar estas tareas._____

Ahora bien, en esta situación, quiero hacer mención de la disposición de los Diputados de Movimiento Ciudadano para entrevistarse con los Consejeros Electorales que integran la Comisión de Presupuesto, para platicar y analizar exhaustivamente esto; es en la Cámara de Diputados donde se va a decidir, es en la Constitución Política donde dice que conforme a la Ley._____

Entonces, nuestra mayor disposición para la semana entrante dialogar y coadyuvar en esta tarea._____

Sí solicitamos que se contemplen todas las inquietudes que en las mesas hemos externado porque, la Constitución Política dice que se estará en el presupuesto a lo que la Ley señale. Entonces, nosotros como representantes, ustedes como Consejeros debemos convencer a los Legisladores de las necesidades que tiene este Instituto de los rubros que se deben de cubrir._____

No quiero dejar pasar de mencionar para que se estudie, se analice y se lleve a un buen cauce la situación de los servicios de las representaciones y del Poder Legislativo. Cuando se creó el Instituto tanto Federal Electoral como el Nacional Electoral, debemos tener presente, y con eso concluyo, que es una cuestión de autoridades y partidos juntos. Lo reitero, no es unos por un lado y otros por otro, es juntos. En esta transición que está de un nuevo régimen que está llevándose a cabo en nuestro país, creo que es la mejor manera de caminar, juntos y al amparo de la Constitución Política y la Ley._____

Es cuanto, Consejero Presidente._____

El C. Consejero Presidente, Doctor Lorenzo Córdova Vianello: Gracias, señor representante._____

Tiene el uso de la palabra el Consejero Electoral, José Roberto Ruiz Saldaña._____

El C. Consejero Electoral, Doctor José Roberto Ruiz Saldaña: Gracias Consejero Presidente._____

Las exposiciones de motivos de las iniciativas de adición al artículo 127 constitucional fueron muy claras en establecer las razones por las cuales ningún servidor público podrá recibir remuneración mayor a la establecida para el Presidente de la República en el presupuesto correspondiente. _____

La entonces iniciativa de Senadores de diversos grupos parlamentarios señaló que para establecer la base de una política de sueldos de carácter nacional, es preciso modificar la Constitución Política, pues no existe otra forma de lograr que se acate un tope máximo de percepciones. La pretensión de dicha iniciativa fue fijar un sueldo neto máximo para todos los servidores públicos del país, incluidos los funcionarios de organismos e instituciones de cualquier género. _____

Por su parte, la iniciativa del entonces Ejecutivo Federal señalaba que los distintos órganos públicos contarán con un tope máximo de referencia que evite que bajo argumentaciones relativas al manejo autónomo de los presupuestos se adopten sueldos y prestaciones desmedidos. _____

En la discusión misma de esa iniciativa, señalaba, por ejemplo el Senador Pedro Joaquín Coldwell, hay que recordar que se daba el caso de algunos funcionarios municipales, estatales de Poderes de la Unión o de entes autónomos, que se asignaban salarios superiores al del Titular del Poder Ejecutivo Federal, e incluso mayores que jefes de Estado de otras naciones, con lo que se rompía toda noción de proporción y orden. _____

El Senador José González Morfín, por su parte decía: “en efecto, coincidimos en que el tope máximo general debe ser la retribución líquida que recibe el Presidente de la República, no en su papel de Titular del Poder Ejecutivo de la Federación, sino en su papel que le da la Constitución Política de Jefe del Estado Mexicano”. _____

En el Dictamen mismo de la Cámara de Diputados, en 2009, se lee: “deberá existir un tope máximo de las remuneraciones de los servidores públicos, que no necesariamente significa que deban de llegar a ese tope máximo los servidores públicos, sino que es solo un referente que permita hacer operativa la forma, a fin de que no existan simulaciones”, de ahí que se pretenda con esta Reforma, fijar un tope

máximo a los salarios de todos los servidores públicos y que ninguno de ellos pueda asignarse un salario como producto de su apreciación personal. _____

Como esa voluntad del Legislador se hizo norma constitucional, hoy no puedo acompañar dentro del Proyecto de Acuerdo que ahora se discute, que no se aplique lo contenido en el artículo 127, Base II de nuestra norma fundamental. Sostengo que el Anteproyecto de Presupuesto debe respetar que ningún servidor público del Instituto Nacional Electoral reciba el próximo año remuneración mayor a la del Presidente de la República. _____

No es suficiente que haya una disminución en las remuneraciones de algunos servidores públicos. _____

Por ello, solicito que se vote mi propuesta consistente en ajustar en el presente Anteproyecto de Presupuesto las remuneraciones de todas y todos los servidores públicos del Instituto Nacional Electoral mayores al tope que dispone la Constitución Política Federal. _____

En ese sentido, me aparto del Considerando 8 del Proyecto de Acuerdo, toda vez que no suscribo las consecuencias que se ofrecen a partir del concepto de autonomía constitucional de este organismo. _____

Advierto en ese considerando una serie de interpretaciones, de normas constitucionales y legales que no me llevan a las mismas conclusiones. _____

Es cierto que el Instituto Nacional Electoral está obligado, por poner un ejemplo, a respetar cabalmente los derechos de las personas que prestan su servicio en la institución, pero ello no puede estar por encima de la Constitución Política. _____

De ninguna manera comparto, como se sostiene en el Proyecto, que el establecimiento de la remuneración del Presidente de la República en el Presupuesto correspondiente implicaría una relación de subordinación anual de los demás Poderes de la Unión y de los órganos constitucionales autónomos. _____

Considero impreciso que se sostenga que el Ejecutivo estaría en aptitud de decidir sobre un aspecto que debe ser decidido por cada poder u órgano constitucional. Se desconoce que es la Cámara de Diputados del Congreso de la Unión la que aprueba el Presupuesto y en ejercicio de esa atribución es la que habrá de garantizar que se

cumpla con la política de remuneraciones, que precisamente ahora tiene rango constitucional._____

Por otra parte, también me aparto de diversos Proyectos estratégicos que en un mayor ejercicio de austeridad sostengo que son prescindibles, por lo menos para este año._____

Particularmente, un diseño de implementación de Sistema de Gestión de Calidad en la Dirección Ejecutiva del Registro Federal de Electores, creo que podría este año ser omitido, por parte de la Dirección Ejecutiva de Capacitación Electoral y Educación Cívica, Proyecto Editorial y vinculación de alianzas estratégicas en materia de difusión, promoción de la participación ciudadana en Procesos Electorales, ahí particularmente propongo que se encarguen los Organismos Públicos Locales de solventar ese gasto._____

En Comunicación Social no comparto que se destine el recurso en la elaboración de contenidos y verificación de información en el sentido que se viene haciendo siempre por externos cuando hay personal propio para ello._____

Evaluación de imagen institucional, creo que no es pertinente en este año destinar recursos para ello y por parte de la Dirección Ejecutiva de Administración, el Modelo de Administración por Procesos podría esperar y definitivamente no concibo que se destine recurso al Proyecto Estrategia Innova Instituto Nacional Electoral y hay otros 3 Proyectos que sí sostengo, que deberían de mantenerse, pero que podrían disminuirse los montos ahí asignados, que es precisamente la Estrategia Nacional de Difusión, creo que ahí hay área de oportunidad._____

En la parte de la implementación y evaluación de la Estrategia Nacional de Cultura Cívica (ENCCÍVICA), creo que podrían disminuirse también los montos y finalmente respecto a la Memoria del Proceso Electoral del año pasado, podría disminuirse los montos._____

Es cuanto, Consejero Presidente._____

El C. Consejero Presidente, Doctor Lorenzo Córdova Vianello: Gracias, Consejero Electoral José Roberto Ruiz Saldaña._____

Tiene el uso de la palabra la Consejera Electoral, Dania Paola Ravel._____

La C. Consejera Electoral, Maestra Dania Paola Ravel Cuevas: Gracias, Consejero Presidente. _____

En las últimas 3 décadas nuestro país ha podido transitar a un régimen democrático con el objetivo de garantizar mejores condiciones de representación de la sociedad en las instituciones, favorecer el ejercicio del pluralismo ideológico y contribuir a la construcción de una sociedad libre, informada y participativa que dé fruto a un tejido social robusto, capaz de fortalecerse mediante una convicción social, pacífica, una convivencia social-pacífica, esto es así dado que entre otros aspectos, a partir de la década de 1990, la estructura del Estado Mexicano comenzó a experimentar la llegada de órganos autónomos con la facultad de regir su vida interior mediante normas y ordenamientos propios sin vulnerar el texto constitucional. _____

En este panorama en el que el otrora Instituto Federal Electoral en 1996, se incorpora como un organismo autónomo en el país, derivado de la necesidad inevitable de establecer un equilibrio político y de especializar la función estatal de la organización de las elecciones, en un espacio fuera de la división de poderes para llevar a cabo tareas que por su trascendencia, complejidad y tecnificación, deben ser realizadas de manera independiente para que éstas se desarrollen alejadas de los intereses políticos. _____

De esta manera, una vez renovado el entonces Instituto Federal Electoral en el Instituto Nacional Electoral desde el año 2014, esta autoridad año con año ha cumplido con el mandato constitucional y legal de contribuir al desarrollo de la vida democrática, preservar el fortalecimiento de régimen de partidos, asegurar a las y los ciudadanos el ejercicio a sus derechos político-electorales, celebrar de manera periódica y pacífica las elecciones federales y cumplir su papel en las que participe en el marco de los procesos locales, velar por la autenticidad del sufragio, promueve el voto, coadyuva la difusión de la educación cívica y la cultura democrática y funge como autoridad única para la administración del tiempo que corresponde al Estado en materia electoral en radio y televisión. _____

En ese tenor, el Instituto Nacional Electoral goza de independencia en su funcionamiento para llevar a cabo todas esas tareas que se le han encomendado y

ejerce dicha autonomía mediante el manejo de sus recursos, su Presupuesto y mediante la capacidad para definir su gasto, logrando que su autonomía presupuestaria se vuelva una garantía constitucional de su propia independencia. ____

En este panorama resulta relevante mencionar que en ejercicios de presupuestación anterior el Instituto Nacional Electoral ha asumido un papel de profunda conciencia institucional para atender coyunturas históricas y la necesidad de ser partícipe en el fortalecimiento económico y de bienestar de la sociedad mexicana. _____

Por lo que este Instituto en diversos momentos, todas y todos los presentes podemos recordarlo, no ha sido ajeno a los desafíos que ha tenido que enfrentar el país en materia económica y ha demostrado ser sensible y responsable en dichos contextos. Por poner algunos ejemplos podemos recordar que en 2017 el Instituto Nacional Electoral hizo un esfuerzo de racionalidad al reducir el monto solicitado en un 5 por ciento respecto del Presupuesto asignado para 2016 y todavía adicional los recursos finalmente aprobados por la Cámara de Diputados tuvieron una reducción de 300 millones de pesos, cifra que fue ajustada por el Consejo General si ponía en riesgo las tareas prioritarias que tiene que realizar este Consejo. _____

En el marco de estas medidas de racionalidad el Instituto Nacional Electoral también ha generado economías adicionales en las finanzas del país a fin de que las mismas puedan ser destinadas a actividades prioritarias, como de igual manera sucedió en 2017 cuando se reintegró más de 1 mil millones de pesos a la Tesorería de la Federación. _____

Esa misma política de racionalidad en el gasto es la que se ha contemplado para el Presupuesto del ejercicio 2019, en cuyo Proyecto se atiende, pese a los ajustes económicos, cada rubro necesario con los cuales podemos cumplir debidamente en nuestras obligaciones en el marco de los comicios locales que se celebrarán el año entrante, porque entendemos que la confianza de la sociedad en torno a nuestra actuación sólida, como es costumbre, constituye el principal insumo y fuente de legitimidad para poder desempeñar cabalmente la organización electoral que nos permitan recrear pacíficamente el poder público. _____

Bajo esta premisa la Comisión Temporal de Presupuesto del Instituto Nacional Electoral, ha definido un Presupuesto para el ejercicio 2019 que suma descontando las prerrogativas de los partidos políticos 11 mil 303.2 millones de pesos, de los cuales 11 mil 097 millones de pesos atienden al Presupuesto Base y 1 mil 206 millones se presupuestan para la cartera institucional de Proyectos. De tal suerte que este Presupuesto representa el más austero de la historia del Instituto. _____

Al analizar los datos históricos del año 2015 a 2018 con respecto a los recursos solicitados por esta autoridad, se puede dar cuenta de que el Presupuesto para el 2019 es menor a los anteriores en todos los casos, tomando en cuenta los Presupuestos en precios constantes. _____

En 2015, por ejemplo, la suma del Presupuesto Base y la Cartera Institucional en precios constantes refiere un monto de 15 mil 880 millones; en 2016, 13 mil 301 millones de pesos; en 2017, 1 mil 902 millones de pesos y en 2018 18 mil 46 millones de pesos. Es decir, este Proyecto de Presupuesto es 28.5 por ciento menor que en 2015, 15 por ciento menor que en 2016, lo cual es muy representativo porque al igual que en 2019 el ejercicio 2016 representó un Presupuesto para el año después de elecciones federales. Asimismo, es 5 por ciento menor a 2017, y 37.4 por ciento menor que en 2018. _____

Debemos destacar que este Presupuesto contempla una reducción a las percepciones de los niveles más altos del Instituto Nacional Electoral, las y los integrantes tanto del Consejo General, así como de la Junta General Ejecutiva, atendiendo a que el país vive una coyuntura compleja que afecta el desempeño de la economía de la sociedad mexicana. _____

Todos estos esfuerzos, debemos reconocerlo, no pueden ser para ninguna institución del Estado Mexicano un ejercicio sencillo, al defender una justa racionalidad de recursos donde se contemplan diversas reducciones importantes, debemos ser capaces de mantener un equilibrio perfecto donde no se comprometa el funcionamiento de una institución tan compleja y tan necesaria como el Instituto Nacional Electoral. _____

Por eso me sumo al reconocimiento que merece la Comisión Temporal de Presupuesto y las áreas involucradas quienes en este Proyecto de Presupuesto han sabido mantener únicamente aquellos gastos esenciales para el funcionamiento del Instituto Nacional Electoral, y para que nuestra economía y autonomía institucional no se vea comprometida, aun siendo sensibles y responsables con las exigencias coyunturales del país._____

Gracias, Consejero Presidente._____

El C. Consejero Presidente, Doctor Lorenzo Córdova Vianello: Gracias, Consejera Electoral Dania Paola Ravel._____

Tiene el uso de la palabra el Consejero Electoral, Benito Nacif._____

El C. Consejero Electoral, Doctor Benito Nacif Hernández: Muchas gracias, Consejero Presidente._____

El Instituto Nacional Electoral, es el resultado de los grandes Acuerdos Políticos plasmados en la Constitución Política y en la Ley, que hicieron posible la transición de nuestro país a una democracia, a una democracia donde es el voto el que decide la representación en los órganos de representación popular._____

El Instituto Nacional Electoral es parte de los Acuerdos para estar en desacuerdo, que es lo que requieren las democracias, y ese Acuerdo central es que el derecho a elecciones justas, periódicas y auténticas se garantiza mediante un órgano constitucional autónomo regido por los principios de legalidad, imparcialidad e independencia, entre otros._____

Los Acuerdos Políticos que se fueron construyendo, que se plasmaron en la Constitución Política le dieron a esta institución mandatos complejos, ambiciosos, como la Credencial para Votar con Fotografía, que hoy en día es el documento de identificación que utilizan todos los mexicanos y las mexicanas._____

Las elecciones ciudadanas, siempre son con casillas cercanas a tu domicilio, como ciudadano; el Modelo de Comunicación Política en radio y televisión; la fiscalización nacional a través del Instituto Nacional Electoral y su Unidad Técnica de Fiscalización de todas y cada una de las elecciones; el Servicio Profesional Electoral Nacional; la

credencialización y el Voto de los Mexicanos en el Extranjero; por mencionar los más relevantes. _____

Es importante mencionarlos, porque este Presupuesto, es el que señala que los costos que tienen cada uno de estos programas que el Instituto Nacional Electoral está mandado a realizar ahora de forma permanente en todos los casos, haya elecciones federales o no, porque el Modelo de Elecciones Ciudadanas, el Instituto Nacional Electoral, lo lleva a cabo en las elecciones locales. _____

El trabajo de la Comisión Temporal de Presupuesto ha sido, como lo ha explicado la Consejera Electoral Beatriz Claudia Zavala quien lo presidió para la preparación de este documento, ha sido un trabajo de diálogo con cada una de las áreas, buscando hacer efectivo lo que la Constitución Política le mandata al Instituto Nacional Electoral, que es buscar economías, el ejercicio racional del gasto, y la austeridad tal como está mandatada en el artículo 105, es un mandato constitucional para todos los entes públicos, y el Instituto Nacional Electoral cada vez que se presupuesta trata de cumplirlo y lo cumple con un diálogo responsable con las áreas, sin ponerse a tachar programas y quitarle los fondos necesarios para cumplir con nuestras importantes obligaciones y responsabilidades, como eso que somos, el órgano que garantiza el derecho a elecciones justas, auténticas y periódicas. _____

Este Presupuesto ha sido producto de la revisión cuidadosa a lo largo de los últimos meses del diálogo con las áreas, y claro, es el Presupuesto que podemos presentar, que resulta el más bajo en términos reales y que disminuye sensiblemente la carga que representa, respecto al volumen de recursos que implica el Presupuesto de Egresos de la Federación. _____

Lo acompaño en términos generales. _____

Ha habido muchas discusiones al seno de la Comisión de Presupuesto y entre los propios Consejeros Electorales, de cómo armar este Presupuesto de cara a los cambios legislativos que han ocurrido, particularmente con la publicación de la Ley Federal de Remuneraciones de los Servidores Públicos, y las implicaciones que tiene para nuestro Presupuesto. _____

En el Considerando Séptimo se propone en este Presupuesto un razonamiento respecto a lo que implica la autonomía y el principio de independencia al momento de presupuestar. _____

Después de las discusiones que hemos tenido en el seno de la Comisión Temporal para el Presupuesto entre los Consejeros Electorales, hay partes, sin embargo, que no puedo acompañar sobre las cuales tengo preocupaciones respecto a su constitucionalidad en este Presupuesto. _____

Desde mi punto de vista, este Consejo General no tiene facultades para disminuir, reducir salarios a los propios Consejeros Electorales, al Contralor General del Instituto Nacional Electoral, al Secretario Ejecutivo y a los integrantes de la Junta General Ejecutiva. _____

El artículo 5 de la Constitución Política dice con claridad, que solo se podrán disminuir los salarios por Resolución Judicial, y, por otro lado, como institución encargada de garantizar el autónomo derecho al voto libre, a elecciones libres, justas y periódicas, el Instituto Nacional Electoral, su independencia está protegida por una garantía de acuerdo con Resoluciones, con jurisprudencia emitida por la Suprema Corte de Justicia que es la garantía de no reducción a los salarios. Es una garantía de la independencia, al personal del Instituto Nacional Electoral, los funcionarios del Instituto Nacional Electoral no deben preocuparse por quién gana o quién pierde una elección. Cuál es su propuesta de política salarial. _____

Tiene que organizar las elecciones apegadas al principio de independencia, autonomía, imparcialidad y una de las garantías para el comportamiento, el apego a esos principios es la no reducibilidad de los salarios. Lo ha dicho la Suprema Corte de Justicia en repetidas tesis de jurisprudencia. _____

Quiero finalizar diciendo que estamos en un momento en el cual se está revisando la constitucionalidad, los alcances de lo dispuesto en la Ley Federal de Remuneraciones y los Consejeros del Instituto Nacional Electoral y todo el personal, nunca han ganado más que el Presidente de la República. Eso hay que dejarlo muy claro. _____

Hemos dado cumplimiento a esa norma establecida en la Constitución. _____

Por ahora es todo, Consejero Presidente. _____

Gracias. _____

El C. Consejero Presidente, Doctor Lorenzo Córdova Vianello: Gracias, Consejero Electoral Benito Nacif. _____

Tiene la palabra la Ciudadana Marcela Guerra, representante del Partido Revolucionario Institucional. _____

La C. representante del Partido Revolucionario Institucional, Ciudadana Marcela Guerra Castillo: Gracias, Consejero Presidente. _____

Honorable Consejo General. _____

En relación a este punto del orden del día, me permito manifestar lo siguiente: _____

Hay algunos antecedentes en este tema y hago mención de ellos. _____

El 18 de julio pasado, el Consejo General aprobó la creación de la Comisión Temporal de Presupuesto. _____

El 25 de julio pasado, se instaló la Comisión Temporal de Presupuesto para este 2019. _____

El 2 de agosto pasado, se emitieron los Lineamientos para el Proceso de Programación y Presupuesto para el Ejercicio Fiscal del año 2019. _____

Pero, el 26 de noviembre pasado, se presentó ante los integrantes de la Comisión Temporal de Presupuesto los montos del Presupuesto tarea básica de Proyectos para la conformación del Anteproyecto de Presupuesto del 2019. Es decir, hace 2 días. ____

En ese sentido, me permito también enumerar lo siguiente: _____

En la Comisión Temporal se reconoció y así lo vimos nosotros en una revisión rápida que hicimos en estos 2 días, que este Proyecto de Presupuesto es el más austero de la historia del Instituto Nacional Electoral, eso sin duda. _____

Que el esfuerzo que hace el Instituto Nacional Electoral para estar acorde a la realidad en términos de racionalidad y eficiencia y eficacia, como usted bien lo enumeró, Consejero Presidente, también queda patente en la presentación de este documento que a pesar de ser un presupuesto más bajo que el Instituto Nacional Electoral se ha comprometido a garantizar, como ya también lo dijo la Consejera Electoral Dania Ravel, de garantizar la elaboración, actualización y resguardo del Padrón Electoral, de la Lista Nominal, de la Credencial para Votar y cuyas

herramientas son indispensables para una democracia moderna, junto con otras actividades que son inherentes a la naturaleza del propio Instituto Nacional Electoral. _ También que a partir de la Reforma del 2014, se le confirió al Instituto Nacional Electoral coadyuvar en el desarrollo de los Procesos Electorales Locales, como es el de Aguascalientes, Baja California, Durango, Quintana Roo y Tamaulipas. _____

Dentro de este presupuesto que también ya están incluidas dichas actividades, también dimos cuenta de eso. _____

También la fiscalización de los partidos políticos y candidatos independientes, así como la distribución y control de las pautas de radio y televisión, que también son tareas que ya nombró el Consejero Electoral Benito Nacif y también por otros Consejeros Electorales. _____

Por ello, pese a que fue muy poco el tiempo, eso implica de todas maneras que no es tan gravoso, ni mucho menos, pero el Partido Revolucionario Institucional sí va a acompañar este presupuesto en todos sus términos. _____

Sin embargo, quiero insistir en algo que de conformidad al artículo 41 constitucional el Instituto Nacional Electoral es un organismo público y autónomo, como ya se ha insistido aquí, y en eso estamos completamente de acuerdo, hay que salvaguardar esa autonomía que da certeza a las mexicanas y a los mexicanos, que da fe desde la Reforma para la ciudadanización de todos los Procesos Electorales, pues ha ido creciendo toda esta función que está integrada también por un Consejero Presidente, que es usted los 10 Consejeros Electorales, los representantes de los partidos políticos, que somos todos nosotros, pero también los Consejeros del Poder Legislativo, y están dentro de la Constitución Política. _____

Por eso insisto en que deben de ser considerados y que les permita a ellos mismos, toda vez que es una facultad exclusiva de la Cámara de Diputados el de conocer, discutir y, en su caso, aprobar el Presupuesto de Egresos de la Federación, que es la herramienta financiera más importante del país en la que marcan los rumbos y los tonos de todo lo que tiene que ver con el Sistema Financiero de casi todo el gobierno de la República, los gobiernos de los 3 órdenes. _____

Creo que, sí se debe de hacer un esfuerzo para que ellos hagan lo conducente y que puedan, en todo caso, asegurar que los legislativos, aquí está un compañero del Partido del Trabajo, pueda usted acompañar junto con los de todos los partidos políticos para que las partidas de asesorías puedan integrarse plenamente. _____

El tema no es nada más de tener y ejercer algún recurso ahí basado en el capítulo 1000 o en el capítulo 4000, sino el tema es de una integración real para ir sobre el camino más profundo de la democracia. _____

Esa sería la postura del Partido Revolucionario Institucional y acompañamos plenamente el Presupuesto. _____

Gracias, Consejero Presidente. _____

El C. Consejero Presidente, Doctor Lorenzo Córdova Vianello: Gracias, señora representante. _____

Tiene el uso de la palabra el Senador Juan Antonio Martín del Campo, Consejero del Poder Legislativo del Partido Acción Nacional. _____

El C. Consejero del Poder Legislativo, Senador Juan Antonio Martín del Campo: Gracias, Consejero Presidente. _____

El hablar del Instituto Nacional Electoral, sabemos que es una gran institución, definitivamente, que está reconocida precisamente por todos los mexicanos, una institución que es autónoma, ya como se ha comentado y se ha dicho por aquí en varias ocasiones. _____

Sobre todo, tenemos que ir trabajando precisamente en esa autonomía, estoy de acuerdo en eso. _____

Sabemos también de la situación que estamos viviendo ahora actualmente todos los mexicanos en donde no debe de existir ningún derroche de lo que son los recursos, un presupuesto que sea racional y, sobre todo, celebro de que en este Proyecto de Presupuesto que hoy se está presentando en donde es uno de los presupuestos más bajo en toda la historia del Instituto Nacional Electoral. _____

Por lo tanto, eso es algo muy bueno, muy positivo. _____

Pero, también quiero mencionar y recapitular algunos términos que se han comentado y que se han dicho, reconocemos ese gran esfuerzo, pero sobre todo también ver y

analizar cada una de las áreas donde no se pierda esa operatividad, porque muchas de las veces cuando hay esos recortes, o lo peor aún el año pasado cuando la Cámara de Diputados tuvo ese recorte y tuvieron ustedes que hacer el ajuste correspondiente. _____

Creo que, hoy más que nunca tenemos que ir caminando muy de la mano también con la Cámara de Diputados, y hacer a ellos precisamente, esa consciencia de que ése es el recurso que se necesita, sin dejar de lado algunas áreas en su operatividad, y como ahora ya se comentaba, hay algunas áreas en donde, por ejemplo, en este año hubo un presupuesto cero en los Consejeros o el área de operatividad en el ámbito del Poder Legislativo. _____

Entonces, sí nada más pongo esta consideración que por supuesto estaremos haciendo ese acompañamiento porque realmente así debe de ser y ténganlo por seguro que por parte del Grupo Parlamentario del Partido Acción Nacional haremos lo propio y, por supuesto, apoyar este presupuesto. _____

Gracias, Consejero Presidente. _____

El C. Consejero Presidente, Doctor Lorenzo Córdova Vianello: Gracias, Senador Juan Antonio Martín del Campo. _____

Tiene el uso de la palabra el Consejero Electoral, Enrique Andrade. _____

El C. Consejero Electoral, Licenciado Enrique Andrade González: Gracias, Consejero Presidente. _____

Muy buenas tardes a todas y a todos. _____

Le doy la bienvenida y saludo a los nuevos representantes del Partido Acción Nacional y de MORENA, bienvenidos a esta mesa. _____

De manera breve, solamente algunas reflexiones. Como cada año, el Instituto Nacional Electoral de forma pública y transparente, conoce en su Consejo General los montos correspondientes al presupuesto que tiene planeado ejercer el próximo año, y en este caso corresponde justamente al año de 2019. _____

Como se ha dicho, el presupuesto tiene 3 pilares fundamentales que resumiría en 3 grandes responsabilidades: Uno sería con la Constitución Política y con el país, dos

sería con la estructura propia del Instituto Nacional Electoral y un tercero que sería con la sociedad. _____

Con la Constitución Política y el país la tenemos por ser un órgano constitucional autónomo del estado mexicano, que debe de tomar sus decisiones propias con independencia respecto de los poderes constitucionales. _____

Así se ha dicho, incluso por interpretaciones de tesis de la Suprema Corte de Justicia a las que hacía referencia el Consejero Electoral Benito Nacif, y que queda claro que cualquier involucramiento de algún otro poder a las funciones y a las atribuciones de un organismo constitucional autónomo, sería justamente violatorio del artículo 41 constitucional, que considera la división de poderes, entre otras interpretaciones, así lo ha señalado la corte, y creo que en este sentido queda claro que el Instituto Nacional Electoral, por la estructura constitucional que tenemos, es un organismo constitucional autónomo. _____

Con la estructura del Instituto Nacional Electoral, tenemos la responsabilidad ya que es importante cuidar la experiencia y dedicación de nuestro personal, que como recientemente informamos, más de 600 personas se acogieron al Programa de Retiro Voluntario, y que solamente en áreas centrales, en Juntas Ejecutivas estatales y distritales, inclusive en la Junta Ejecutiva en donde tendremos elecciones para Gobernador el próximo año, es decir, la de Baja California, tenemos personal que se acogió a este Programa de Retiro Voluntario. _____

No podemos, por responsabilidad, por ser el órgano máximo de dirección, permitir que esta cadena de renunciaciones continúe y pongamos a la institución y a la sociedad en grave riesgo, creo que ésta es una responsabilidad que tenemos que asumir de manera muy seria, no solamente nosotros, sino en general los poderes del Estado. ____

Con la sociedad tenemos la responsabilidad de organizar elecciones con la calidad y reconocimiento que ha sido aplaudido, no solamente en nuestro país, sino en el mundo, y con las garantías que tienen los mexicanos, acreditadas en las elecciones del pasado 1 de julio. _____

Para el proceso de presupuestación del año 2019, además del marco constitucional, el convencional tanto de derechos humanos y de derechos políticos internacionales y

legal, se consideró el contexto social que se reveló el pasado 1 de julio, la necesidad de ser partícipes en el fortalecimiento social y económico, además de abonar a la credibilidad de las instituciones._____

El Instituto Nacional Electoral en este sentido, es sensible a los cambios sociales, en su carácter de institución del Estado Mexicano que tiene en su encomienda fundamental, garantizar el ejercicio de los derechos políticos de las y los mexicanos, no solamente en el territorio nacional, sino incluso de los que se encuentran viviendo en el extranjero; y de organizar los Procesos Electorales que permitan la renovación periódica, pacífica e institucional del poder político y de la representación ciudadana como un organismo autónomo. No se ha considerado ajeno a los desafíos económicos y sociales del país, ni a los reclamos y preocupaciones de la ciudadanía expresados justamente el pasado 1 de julio._____

El Programa de Retiro Voluntario, como ya he dicho, también va a dar la oportunidad de revalorar alguna disminución posterior, probablemente a la plantilla de personal sin arriesgar la funcionalidad por estas 609 personas que saldrán del Instituto Nacional Electoral en estos próximos días y algunos que ya lo hicieron._____

La cartera de proyectos que integra este Anteproyecto de Presupuesto, se realizó de manera exhaustiva y es importante mencionar que la que estamos por aprobar en este momento es por lo menos 30 por ciento menor en recursos a las propuestas de las áreas que habían presentado originalmente ante la Comisión de Presupuesto._____

Es importante mencionar que caminaremos hacia la modernidad con este presupuesto y al mayor uso de la tecnología, principalmente para el registro de los nuevos partidos políticos que ya lo hemos señalado, para el voto de los mexicanos residentes en el extranjero y también como se ha declarado ya para la nueva credencial de elector; es decir, el uso de la tecnología está considerado en este presupuesto para 2019._____

Desde luego, agradezco el acompañamiento de los partidos políticos que se han manifestado en este Consejo General sobre este Proyecto de Presupuesto, acompañaría, desde luego, las peticiones que han hecho algunos de los representantes de los partidos políticos para que sea incluido en el presupuesto el

gasto de sus oficinas del Poder Legislativo, que honestamente creo que es una situación que corresponde conforme a la Constitución Política, como ya se ha manifestado._____

Desde luego, felicito a la Presidenta de la Comisión por su sensibilidad y visión de Estado, a los integrantes de la misma, a las áreas ejecutivas, al Consejero Presidente y al Secretario Ejecutivo._____

Estoy seguro que el presupuesto será motivo de análisis y de cuestionamientos externos, serán apreciados los análisis objetivos y propositivos._____

Por la naturaleza de la institución y por su prestigio ganado el pasado 1 de julio entre nuestra sociedad y en el plano internacional, el Instituto Nacional Electoral no merece nada menos que un análisis responsable y respetuoso de nuestra autonomía en la Cámara de Diputados, no pedimos más y no se merece el Instituto Nacional Electoral tampoco nada menos._____

Gracias Consejero Presidente._____

El C. Consejero Presidente, Doctor Lorenzo Córdova Vianello: Gracias Consejero Electoral Enrique Andrade._____

Tiene la palabra el Diputado Santiago González Soto, Consejero del Poder Legislativo del Partido del Trabajo._____

El C. Consejero del Poder Legislativo, Diputado Santiago González Soto: Gracias, Consejero Presidente._____

Muy buenas tardes a todos los Consejeros Electorales del Instituto Nacional Electoral, a mis compañeros de los diversos partidos políticos y a todos los que el día de hoy se encuentran en este Instituto._____

Primero que nada, quiero felicitar al Instituto Nacional Electoral, a este Instituto, que hoy no solamente es garantía y certeza en la construcción de una nueva sociedad y que estamos fortaleciendo todas nuestras estructuras democráticas._____

Si me permiten, quiero leer del artículo tercero de la Constitución, párrafo 2, inciso a), tan solo en qué consiste la democracia a la que los mexicanos queremos aspirar._____

Esta democracia a la que aspiramos debe ser que el Instituto Nacional Electoral debiese estar considerando a la democracia, al igual que el resto de las instituciones

como puede ser la Cámara de Diputados, la propia Presidencia y el resto de las instituciones públicas y privadas es: La democracia considerarla no solamente como una estructura jurídica y un régimen político, sino, sobre todo, como un Sistema de vida fundado en el constante mejoramiento económico, social y cultural del pueblo.____ Eso lo señala la Constitución Política en el artículo tercero, párrafo 2, inciso a)._____ La verdad es que para mí esto es un poema lo que viene aquí en este inciso a), párrafo 2 del artículo tercero, porque en ocasiones nos preguntamos qué es la democracia y creemos que la democracia solamente es ir a depositar un voto, no.____ Estamos hablando de la construcción de un Sistema que nos permita eso, el mejoramiento económico, político y social, cultural de todos los mexicanos. Esa es la primera parte y creo que en esa construcción estamos trabajando._____ En el tema de la austeridad, se me hace a mí que efectivamente lo que hoy ustedes presentan al pueblo de México, que es el presupuesto del Instituto Nacional Electoral, está en el tono de la República, está en el tono de la nueva República que vamos a inaugurar este primero de diciembre todos los mexicanos y en las que en lo personal me congratulo de pertenecer a esta Coalición de “Juntos Haremos Historia”, porque efectivamente lo que vamos a construir eso que señala el artículo tercero y que está ahí muy escondido, pero que sí hay que darle voz y vida a eso que señala el artículo tercero de la Constitución Política y que creíamos que solamente hablamos de educación cuando hablamos del artículo tercero, no._____ También hablamos de la construcción de este país a través de este artículo._____ Entonces, en el nuevo tono de la República qué bueno que este programa se ajusta, efectivamente, al Proyecto de austeridad al que nos ha convocado nuestro futuro Presidente, el Licenciado Andrés Manuel López Obrador._____ Tercero sí, efectivamente, el tema de los salarios de lo que percibimos absolutamente todos los que somos servidores públicos, eso ha sido un reclamo. Es un reclamo del pueblo mexicano y tan es así que a esta Sexagésima Cuarta Legislatura a la cual pertenezco, aprobamos ya esta iniciativa en el que efectivamente desde el Presidente hacia abajo, todos, absolutamente todos nos bajamos el sueldo._____

Aquí, la Convocatoria es efectivamente la misma para todas las instituciones públicas que devengan del Erario Público reciben un salario que nos convoquemos a lo mismo. Finalmente, creo que aquí hay algo que es muy importante y trascendente de que todos los que aquí estamos como Consejeros del Poder Legislativo, como representantes de los partidos políticos y también ustedes como Consejeros del Instituto Nacional Electoral, aquí estamos para cumplir y también para dar resultados. Espero que efectivamente con esa propuesta de presupuesto que ustedes han elaborado e irán a presentar en algunos días a la Cámara de Diputados, lo hagan con la finalidad de poder dar resultados y que cuenten con que efectivamente desde la Cámara de Diputados, los que somos y pertenecemos no solamente como Consejeros del Poder Legislativo, sino que pertenecemos a algunas de las Comisiones, haremos todo lo posible porque efectivamente este Presupuesto sea aprobado y que sea útil para las encomiendas que tiene el Instituto Nacional Electoral en el año 2019. _____

Es cuanto, Consejero Presidente. _____

El C. Consejero Presidente, Doctor Lorenzo Córdova Vianello: Gracias, Diputado Santiago González Soto. _____

Tiene el uso de la palabra el Consejero Electoral, Marco Antonio Baños. _____

El C. Consejero Electoral, Maestro Marco Antonio Baños Martínez: Gracias, Consejero Presidente. _____

Empiezo primero por referirme a una petición que han formulado algunas representaciones de los partidos políticos y de los Consejeros del Poder Legislativo. __
Quisiera ofrecerles a ustedes una explicación contextual que tiene que ver con el hecho de que cuando esta institución aprobó su Proyecto de Presupuesto para el ejercicio del 2018, sobrevino a la aprobación de la Cámara de Diputados una disminución fundamental del Presupuesto que fue por un monto de 800 millones de pesos, cantidad que por cierto es muy alta tomando en consideración la complejidad, la densidad del Proceso Electoral que recientemente ha concluido. _____

Quiero decir que de manera absolutamente coordinada, hablada, platicada, consensuada con las propias fracciones parlamentarias de los partidos políticos, se

llegó al Acuerdo de que se analizaría la posibilidad de que fueran las fracciones parlamentarias quienes cubrieran el costo de las oficinas en esta institución de esas representaciones Legislativas que, como bien se ha mencionado por el Diputado son parte de este Consejo General. _____

Ese fue un arreglo institucional coordinado con las propias fracciones parlamentarias en el pasado, por supuesto, nosotros hemos revisado con mucho cuidado este punto. . Quiero decir que, si bien en la Comisión de Presupuesto que preside la Consejera Electoral Beatriz Claudia Zavala, hicimos una recomendación para que la Junta General Ejecutiva revisara la posibilidad de incluir una previsión presupuestal para volver a tener el funcionamiento a cargo de esta institución de estas oficinas. _____

Quiero reconocer el gesto de la Junta General Ejecutiva que al no haber incluido esa partida presupuestal no lo hizo en ánimo de oponerse a ello, sino lo hizo en ánimo de respetar una recomendación, hay que decirlo en esos términos de la Comisión de Presupuesto, porque finalmente la propuesta formal le corresponde a la Junta General Ejecutiva y particularmente al área de la Presidencia de este Consejo General. _____

Entonces, eso es de reconocerse que en esos términos se haya respetado la propuesta original sin esa partida de la Comisión Temporal de Presupuesto y que se haya dejado a la deliberación de la mesa del órgano máximo de dirección de la institución. _____

De mi parte digo que apoyo la posibilidad de que se incluya la partida para que ésta sea discutida en el seno de la Cámara de Diputados y que ustedes a través de sus grupos parlamentarios tengan la posibilidad de defender esa partida presupuestal y que quede incluida obviamente en la aprobación final del Presupuesto del Instituto Nacional Electoral. _____

Quiero subrayar algo en lo que ha sido especialmente enfático el Consejero Presidente, el Consejero Electoral Ciro Murayama, la Consejera Electoral Dania Paola Ravel, el Consejero Electoral Benito Nacif, el Consejero Electoral Enrique Andrade y varios de ustedes, en el sentido de que este Presupuesto, déjeme usar una parábola, “no tiene grasa”, es un Presupuesto racional que está lo más ajustado

posible a la necesidad institucional de cumplir con las actividades específicas que la Constitución Política y la Ley le signan al Instituto Nacional Electoral. _____

También, lo que tiene que ver con el apoyo a la organización de las Elecciones Locales. Se ha hecho una revisión minuciosa, escrupulosa con las áreas ejecutivas de la institución que coordina la Secretaría Ejecutiva, y que han puesto toda su disposición para que este Presupuesto sea lo más austero posible, lo más racional posible, y que además en los diversos datos que aquí se han dado, sea el más pequeño de la historia institucional, tomando en consideración el ejercicio que vamos a tener el próximo año. _____

Hay, sin embargo, algunas deliberaciones que están sobre la mesa y se ha planteado, por ejemplo, por parte del Consejero Electoral José Roberto Ruiz Saldaña, la posibilidad de disminuir algunos Proyectos. _____

En lo particular no podría acompañar esa propuesta, lo digo con toda claridad, algunos de los programas, y voy a usar también una metáfora que construíamos aquí el Consejero Electoral Ciro Murayama y un servidor, algunos de los programas están orientados, justamente, a hacer que este Instituto cueste menos, es decir, estamos buscando un esquema de automatización de muchos de los procedimientos institucionales que haría que los recursos en Presupuestos posteriores sean menores, y por eso me parece que detenerlos, suprimir las partidas correspondientes, tendrían un mayor perjuicio a la institución. _____

Estamos hablando concretamente que, por ejemplo, en el caso de la Dirección Ejecutiva del Registro Federal de Electores, la propuesta del Consejero Electoral José Roberto Ruiz Saldaña implicaría suprimir 4 millones de pesos que están orientados a concluir en la inclusión de Sistemas de calidad que incluso nos permitan tener la certificación de Organización Internacional para la Estandarización (ISO) en el funcionamiento de los Módulos de Atención Ciudadana. Me parece que ése es un tema que por sí solo indica la necesidad de que el Instituto avance, es una línea de continuidad que está presupuestada con una cantidad menor de recursos. _____

La Dirección Ejecutiva de Capacitación Electoral y Educación Cívica, en las propuestas del Consejero Electoral José Roberto Ruiz Saldaña, se refieren a los

esquemas de promoción del ejercicio del voto. Nosotros tenemos la certidumbre de que durante 2018 en una Elección Presidencial, con la concurrencia de 30 entidades federativas, apenas hemos llegado casi al 64 por ciento de la participación ciudadana, pero también tenemos evidencia de que la participación ciudadana en Procesos Electorales Locales o en Procesos Electorales Federales ordinarios intermedios, no tiene participaciones amplias y necesitamos continuar avanzando en la promoción del ejercicio del voto, todavía de franjas importantes de la sociedad mexicana. Justo a eso está dedicado esta parte de los recursos que la Dirección Ejecutiva de Capacitación Electoral y Educación Cívica tiene previsto en los programas mencionados. _____

Pero, también hay un detalle que es importante, el Instituto tiene una actividad comprometida con la socialización de ideas, con la socialización de obras que permitan explicar y que permitan informar a los ciudadanos sobre muchas de las actividades y sobre los marcos conceptuales de las elecciones, y ahí está el programa editorial del Instituto que me parecería un error suprimirlo. No apoyaría tampoco la reducción ahí. _____

En el caso de la Coordinación Nacional de Comunicación Social, hay una partida por 8 millones que tiene que ver con la generación de contenidos, porque durante este Proceso Electoral, hemos tenido una explosión de mensajes en redes sociales que han pretendido confundir al electorado respecto de varias situaciones vinculadas al Procesos Electoral. Por eso no podría compartir que se suprimiera esa partida que está orientada a la construcción de contenidos, justamente, de los mensajes a los ciudadanos. _____

La Memoria Institucional, es una de las partes en las cuales se registran los hechos más relevantes de las elecciones, 1 millón de pesos ha presupuestado la Dirección del Secretariado para este Proyecto. _____

La Dirección Ejecutiva de Administración, está planteando justamente eso, ir hacia un esquema de innovación que le permita al Instituto, en un futuro inmediato, disminuir de manera sensible los costos en varios programas. Por eso el total de los 84.7 millones que implican lo que ha mencionado el Consejero Electoral José Roberto Ruiz Saldaña, no apoyaría que sean suprimidos. _____

Respecto del salario, diría una cuestión, se ha hecho una interpretación lo más apegada posible al Artículo Tercero Transitorio de la última Reforma al artículo 127 constitucional y a la Ley de Salarios Mínimos, el propio inciso a) del Artículo Tercero Transitorio le da una salida que no es como lo dice el Consejero Electoral José Roberto Ruiz Saldaña, por eso tampoco apoyaría una disminución mayor a los salarios institucionales. _____

Gracias, Consejero Presidente. _____

El C. Consejero Presidente, Doctor Lorenzo Córdova Vianello: Gracias, Consejero Electoral Marco Antonio Baños. _____

Tiene el uso de la palabra el Ciudadano Víctor Hugo Sondón, representante del Partido Acción Nacional. _____

El C. representante del Partido Acción Nacional, Ciudadano Víctor Hugo Sondón Saavedra: Gracias, Consejero Presidente. _____

Únicamente comentar que la democracia en este país en antaño costó sangre, hoy solo cuesta dinero. Tenemos que privilegiar en todo momento, el Partido Acción Nacional se suma al tema de la austeridad y se opone rotundamente al abuso. _____

Esto nos ha llevado durante décadas a que algunas instituciones del poder público pierdan legitimidad y pierdan credibilidad. Tuvimos algunos Procesos Electorales con otros nombres, Instituto Nacional Electoral, hubo en algún momento que hasta se llamó CFE (Comisión Federal Electoral), en donde que 2 hacia afuera, hacia la ciudadanía, la expectativa, o la mala expectativa de que no se habían manejado bien las cosas en los institutos electorales. _____

Acabamos de terminar un Proceso Electoral en donde no cabe duda que alguien obtuvo una mayoría bastante rotunda, bastante clara, y esto es lo que permitió precisamente que, hoy, una expresión política llegue el día sábado al poder público, y es esta institución que es la encargada y la garante de lograr que el voto de los ciudadanos sea respetado, sea real, que esa molestia que a veces tiene el ciudadano de ir a la urna a depositarlo, su voto sea respetado. _____

Eso cuesta, la democracia en todo el mundo cuesta, y la democracia electoral no puede quedarse a la saga de ello. _____

Por eso, sí, sumándome a lo que expresó aquí nuestro Senador de la República de Aguascalientes, del Consejero Electoral, en el sentido de incluir el tema del Poder Legislativo. De ahí en fuera, los temas que se han tocado aquí de modernidad, de tecnología tenemos que ir caminando en ese sentido. _____

No se puede pretender tener un Presupuesto menor y tener que adquirir equipos que le den modernidad y que le puedan dar un mejor funcionamiento al Instituto Electoral. _
Esta ha sido una lucha de muchos que nos antecedieron. El Instituto Nacional Electoral no es del Consejero Presidente ni es de los Consejeros Electorales. _____

El Instituto Nacional Electoral es de México y es de los mexicanos. Ellos lo sostienen a través de sus impuestos, tenemos que hacer lo correcto para que ellos sientan que esta institución que se ha vuelto noble, que se ha vuelto segura, que a los partidos políticos nos dan garantías de que después de los Procesos Electorales se acuda cada vez menos, porque también tenemos que participar ahí los partidos políticos, acudamos cada vez menos a los Tribunal Electorales, que también hay que ponerle atención a los Tribunal Electorales. _____

Esa disminución que se acaba de mencionar, me parece que la tendencia es que si un Padrón Electoral aumenta las atribuciones, las funciones, las obligaciones tienden a subir. _____

El país no tiene el mismo Presupuesto de hace 6 años, porque somos más los mexicanos. _____

El propio Instituto Nacional de Estadística y Geografía (INEGI), cada vez que hace un levantamiento de un censo de población, determina y es referente para asignar mayor Presupuesto a los Municipios y a los estados federados. _____

Si hay más electores no nos espantemos, de verdad. _____

De repente agarramos momentos en los que se hacen populares ciertas propuestas y en afán de esa popularidad de esas propuestas, empiezan a hacerse actitudes que son indebidas. Tenemos que garantizar el funcionamiento de las instituciones del poder público, garantizar aquellas que han costado tanto tiempo su autonomía, tenemos que cuidarlas. Porque descuidarlas sería un retroceso y en ese retroceso, puede ser muy peligroso para este país. _____

Ya hemos tenido logros democráticos, gracias a esa gran lucha que muchos antes que nosotros emprendieron. _____

Por eso, apretarse el cinturón me parece lo adecuado. Creo que, lo veo hoy signado en este Presupuesto. La cooperación al ahorro nacional no se debe de condicionar. ____

De verdad felicito a este Consejo General por la presentación de este Presupuesto. ____

Es cuanto, Consejero Presidente. _____

El C. Consejero Presidente, Doctor Lorenzo Córdova Vianello: Gracias, señor representante. _____

Tiene el uso de la palabra la Consejera Electoral, Alejandra Pamela San Martín. _____

La C. Consejera Electoral, Licenciada Alejandra Pamela San Martín Ríos y Valles: Muchas gracias, Consejero Presidente. _____

Empezaré señalando que el Proyecto de Presupuesto que la Comisión Temporal de Presupuesto pone a consideración de este Consejo General, se ha dicho ya por varios de los colegas que integran el Consejo General, se presenta en un contexto económico y social en el que sin duda alguna está presente la desconfianza, el enojo de la ciudadanía ante muchos de los excesos que han sido conocidos en distintas instituciones públicas y un reclamo social claro por la falta o la percepción de ausencias de política de austeridad reales en el ejercicio del servicio público. _____

Me parece que precisamente por ese contexto y por esas circunstancias, la decisión que hoy toma el Consejo General se vuelve particularmente relevante. _____

En primer lugar, y solo para dejarlo claro, debo de señalar que acompañaré el sentido del Proyecto de Acuerdo que se presenta a consideración de este Consejo General y en un momento haré un conjunto de reflexiones de las razones por las que acompañó este Proyecto. _____

Antes de ello quisiera reconocer que la Comisión Temporal de Presupuesto, encabezada por la Consejera Electoral Beatriz Claudia Zavala, sin duda ha impulsado espacios de diálogo y de reflexión en torno a cómo fortalecer las medidas de austeridad que en otros años ya habían sido implementadas en el Instituto, pero que sin duda requerían de reflexiones adicionales y además tenían que partir de un principio de no afectar las funciones esenciales que tiene encomendado este Instituto.

Me parece que esos espacios de diálogo se dieron con independencia y en congruencia con las facultades y la naturaleza de este organismo constitucional autónomo. _____

Dicho lo anterior las razones por las que acompaño el Proyecto de Acuerdo sustantivamente son porque me parece que mantiene e, incluso, fortalece la política de austeridad que con distintas acciones este Instituto ya ha implementado en ejercicios anteriores, ya se ha señalado con cifras si se hace un comparativo general sobre el Presupuesto que se está solicitando en esta ocasión en relación con años anteriores; se podrá observar que hay una disminución de montos que incluyen, incluso, la desaparición o el ajuste de distintas plazas presupuestales. _____

Además, porque el Presupuesto solicitado mantiene la cartera de Proyectos que permitirá continuar y ejercer de forma responsables las atribuciones esenciales encomendadas a este Instituto, principalmente lo relativo a la organización de los procesos electorales federales y locales, la coordinación del Sistema Nacional Electoral y garantizar, y ésta es una cuestión importante, el funcionamiento de los mecanismos de actualización permanente de los procesos registrales. _____

No obviemos que este Instituto es el encargado no solo de elaborar la Lista Nominal y el Padrón Electoral para cada uno de los Procesos Electorales, también de dotar a las mexicanas y a los mexicanos de un instrumento oficial con el que se pueden identificar para todos los trámites que se realizan en el país, además de poder ser empleado para ejercer el derecho al voto. _____

Ahora y en forma muy particular en relación con la discusión salarial en el marco de la política de austeridad de este Instituto, acompaño la propuesta del Proyecto considerando que la decisión de este Instituto me parece que parte del respeto de varios principios que rigen y deben de regir nuestras decisiones. Por un lado, el respeto irrestricto de los derechos humanos, comenzando por la certeza jurídica y la protección de derechos laborales de quienes trabajan en este Instituto Nacional Electoral. _____

No podemos obviar que con la finalidad de que este órgano pueda cumplir cabalmente con sus atribuciones de forma independiente, de forma autónoma, cuenta

con una estructura con personal profesional especializado y calificado que integra los órganos de dirección, los ejecutivos, los técnicos, los de vigilancia, además de realizar un conjunto de funciones a lo largo y ancho del país. _____

Me parece que ello nos conlleva a una responsabilidad de que el personal, tanto del Servicio Profesional, como de la rama administrativa, no tenga una afectación en sus percepciones en congruencia con el principio constitucional de no regresividad de los derechos. _____

Estoy convencida en este sentido que este Consejo General es responsable en esta institución de garantizar los derechos de las compañeras y los compañeros tanto en oficinas centrales, como en los órganos desconcentrados y en los distintos espacios en que se labora en esta institución. _____

Somos responsables de garantizar que la función encomendada a esta institución se ejerza cumpliendo plenamente con los principios rectores de la función electoral, destacadamente en un plano de independencia de todos, todos los poderes, y todos los actores. _____

En este sentido, porque estoy convencida de la importancia de salvaguardar la autonomía e independencia que constitucionalmente fue conferida a este Instituto como Organismo Constitucional Autónomo, es que respaldo la decisión que sobre este tema se plantea en el Presupuesto. _____

Debe señalarse, como ya lo dice el Proyecto de Acuerdo, que el principio de independencia no solo conlleva una vertiente individual, es decir, respecto de la forma de actuar de cada uno de los servidores públicos que integran este Instituto, sino también un conjunto de garantías colectivas, tanto internas que protegen a la institución en su conjunto, frente al resto de los Poderes del Estado, como externas; y esto es a favor de las ciudadanas y de los ciudadanos, así como de los partidos políticos y de las candidatas y los candidatos. _____

Todas estas son en beneficio, finalmente, de la ciudadanía. _____

De esta forma me parece, y por eso es la principal razón por la que apoyo este Presupuesto, que el mismo se formula desde la autonomía y desde la independencia que debe de regir a este Organismo Constitucional. _____

Por último, pero no de una forma menor, porque la propuesta de Presupuesto se hace cargo de un contexto económico y social que como Instituto sí nos obliga a fortalecer nuestras políticas de austeridad y a tomar una decisión a la altura de las circunstancias que vive nuestro país. _____

Es evidente para todos, el contexto de pobreza y desigualdad que se vive en nuestra nación, que su contexto económico y social requiere no solo de una reflexión, sino de un ejercicio responsable del servicio y de los recursos públicos. _____

Por esta razón, resulta fundamental que la decisión que toma este Consejo General valore esas circunstancias, no nos es ajeno el desencanto en las instituciones públicas y que las propias instituciones, en ocasiones, con nuestras decisiones, hemos contribuido al desencanto que existe con lo que es el ámbito de lo público. _____

Por ello, estoy convencida que la decisión que hoy adoptamos debe, como lo hace, atender nuestra responsabilidad ante este contexto y en esta forma comparto tanto la protección irrenunciable de los derechos del personal que labora en esta institución, como la reducción de salarios que se plantea para impactar sustantivamente en cada uno de quienes integramos los órganos de dirección de esta institución, las y los Consejeros del Consejo General y los integrantes de la Junta General Ejecutiva. _____

Por último, me pronunciaré respecto de la propuesta que se han formulado sobre incorporar los montos asociados, tanto a las representaciones en su vertiente del Poder Legislativo, como la Comisión Nacional de Vigilancia, tal como lo señalé cuando se aprobó el ajuste al Presupuesto de este año que estamos ejerciendo ahora, me parece que es indispensable que las representaciones de los partidos políticos del Poder Legislativo, y ante la Comisión Nacional de Vigilancia, cuenten con los medios necesarios para poder ejercer la función, porque efectivamente, como se ha señalado, este Instituto no solamente se integra por las y los Consejeros Electorales, por el Secretario Ejecutivo, por la Junta General Ejecutiva y el personal, también por los partidos políticos y el Poder Legislativo. _____

Gracias, Consejero Presidente. _____

El C. Consejero Presidente, Doctor Lorenzo Córdova Vianello: Gracias, Consejera Electoral Alejandra Pamela San Martín. _____

Tiene el uso de la palabra el Consejero Electoral, Jaime Rivera. _____

El C. Consejero Electoral, Maestro Jaime Rivera Velázquez: Gracias, Consejero Presidente. _____

El Proyecto de Presupuesto que se presenta a este Consejo General, aparte de objetivos y criterios particulares, podríamos decir que tiene como propósitos esenciales e irrenunciables sufragar 2 compromisos, 2 obligaciones de este Instituto que le dan razón de ser. _____

Primero el cumplimiento de todas las atribuciones y las obligaciones que este Instituto tiene por mandato de la Constitución Política y de las leyes porque del cumplimiento de esas obligaciones depende la estabilidad política de México, la vigencia efectiva del Estado de Derecho y la conservación y el desarrollo de la democracia y el otro propósito esencial es la conservación y el ejercicio de la autonomía que por mandato constitucional guía todas las acciones de este Instituto. _____

Hemos elaborado un Proyecto de Presupuesto con toda responsabilidad, lo hacemos con autonomía con respeto a las leyes vigentes y a los preceptos constitucionales, estaremos atentos a la determinación que haga en su momento la Cámara de Diputados en cuanto al monto general y algunos criterios particulares sobre los presupuestos y en particular en las especificaciones que se hagan con respecto a las remuneraciones del personal y de todos los servidores públicos de este Instituto y que estas determinaciones se enmarquen en los preceptos constitucionales de retribución adecuada y renunciable y proporcional a las responsabilidades y todos esto conforme a parámetros objetivos bien sustentados. _____

Hemos elaborado también este Proyecto de Presupuesto con comprensión del contexto político del país y con la convicción de que cualquier cambio en las acciones del Estado deben conducirse dentro de Constitución Política y por medio de las instituciones, en un estado democrático de derecho las normas institucionales prevalecen sobre las voluntades personales. _____

Uno de los pilares de la autonomía, de la eficacia y de la eficiencia del Instituto Nacional Electoral es el Servicio Profesional Electoral, su preservación es indispensable para que este Instituto siga cumpliendo con su misión de garantizar

elecciones democráticas, prestar el servicio de identidad a los ciudadanos mexicanos y preservar el Sistema de Partidos Políticos entre otras funciones indispensables para la democracia mexicana. _____

El Servicio Profesional Electoral es uno de los instrumentos institucionales que permite que el cumplimiento de las funciones del Instituto, se hagan siempre con autonomía, con imparcialidad sin mirar colores o tendencias políticas, sin poner nunca en la arena de valoración para sus decisiones apegadas a la Ley y con imparcialidad, sin poner nunca intereses particulares legítimos en competencia con el posible resultado electoral. _____

En eso se sustenta también la independencia con la que el Instituto Nacional Electoral toma sus decisiones y las lleva a cabo. _____

El Servicio Profesional Electoral está integrado por un Sistema de normas muy exigentes, por cierto, en cuanto a ingreso, evaluación, promoción de todos los miembros que lo integran. _____

Está formado por un conjunto de servidores públicos que no solamente tienen obligaciones, también tienen derechos. Derechos laborales y humanos que deben ser preservados y defendidos. Así lo haremos para los miembros del Servicio Profesional y para todo el personal administrativo y técnico de este Instituto. _____

Por todas estas razones y también por las razones expuestas por algunos de mis colegas, respaldo en sus términos este Proyecto de Presupuesto. _____

Quiero concluir haciendo un reconocimiento especial a la Presidenta de la Comisión de Presupuesto, la Consejera Electoral Claudia Zavala que condujo los trabajos de esta Comisión y que mantuvo con mucho acierto y diría que con mucha generosidad y apertura en la conversación con los miembros de la Comisión, con el resto de Consejeros Electorales y con todas las áreas ejecutivas que presentaron sus propuestas de presupuesto y, de verdad, con mucha racionalidad y paciencia logró ser muy persuasiva para construir los consensos necesarios para este Proyecto de Presupuesto que ahora presentamos. Muchas gracias, Consejera Electoral. _____

Agradezco también a todos mis compañeros por la apertura al diálogo y capacidad de construir consensos, en una decisión que no es fácil, que de hecho tiene muchas

aristas, pero que nos pone en el camino de seguir con el cumplimiento como debe ser con la misión que la Constitución Política y las leyes le dan a esta institución. _____

Gracias, Consejero Presidente. _____

El C. Consejero Presidente, Doctor Lorenzo Córdova Vianello: Gracias, Consejero Electoral Jaime Rivera. _____

Tiene el uso de la palabra la Consejera Electoral, Adriana Margarita Favela. _____

La C. Consejera Electoral, Doctora Adriana Margarita Favela Herrera: Gracias, Consejero Presidente. _____

Buenas tardes a todas y a todas las personas que nos acompañan en el Consejo General del Instituto Nacional Electoral y a aquellas personas que nos siguen vía Internet. _____

Quiero manifestar que estoy a favor del Anteproyecto de Presupuesto del Instituto Nacional Electoral para el Ejercicio Fiscal 2019 que hoy se pone a consideración de este Consejo General. _____

Es importante destacar, como lo dice el propio Proyecto, que el poder revisor de la Constitución otorgó al entonces Instituto Federal Electoral y, posteriormente, al hoy Instituto Nacional Electoral la calidad de órgano que constitucional, legal y estatutariamente cuenta con autonomía e independencia funcional y financiera y que lo instituye como la máxima autoridad administrativa especializada que tiene a su cargo la función estatal de organizar las elecciones en todo el país. _____

La autonomía del Instituto Nacional Electoral como órgano constitucional especializado implica la facultad de decidir y actuar de manera libre sin más limitaciones que las previstas en la Constitución Política y las leyes sin estar sometido a ningún poder, puesto que su función forma parte del régimen de cooperación y coordinación a modo de control recíproco para garantizar la renovación, pacífica e institucional del poder político. _____

Obviamente acompañe este Proyecto de Presupuesto, porque también como lo dice el propio documento, se debe de tener en cuenta que el Instituto Nacional Electoral cuenta con personal que tiene un perfil calificado y cualificado debido a la función

electoral especializada que tiene a su cargo como órgano constitucional autónomo y que también se rige por el Estatuto correspondiente. _____

Tan es así que se someten a una evaluación que requieren la satisfacción de ciertos requisitos para todos sus trabajadores que revisen la calidad de confianza. Por esa razón nosotros estamos defendiendo los derechos humanos y laborales de las personas que trabajan en esta institución. _____

Además, creo que el Instituto Nacional Electoral ha dado muestras de ser una institución consciente y comprometida con la sociedad y ha hecho desde hace varios años múltiples ajustes a su presupuesto. _____

En otros términos, también, por ejemplo, en el 2017 atendiendo al contexto con el que se inició ese año, determinó, entre otro conjunto de medidas, de reducción y de austeridad la suspensión de la construcción de las instalaciones proyectadas en las oficinas centrales en Viaducto Tlalpan y reintegró 1 mil 070 millones de pesos a la Tesorería de la Federación. _____

También cabe destacar, como lo decía, que el Instituto Nacional Electoral ha mantenido una política de austeridad y sensibilidad social que se manifiesta en una reducción sistemática e ininterrumpida en las remuneraciones netas, reales de las y los Consejeros Electorales la cual disminuye 19.6 por ciento para 2019 frente al 2018. También si hacemos la comparación en relación con los distintos años siempre hemos visto una disminución de manera paulatina, por ejemplo, si comparamos la remuneración neta de las y los Consejeros Electorales para 2019 sería un 38.1 por ciento menor a la del año 2014. _____

Por tanto, desde que fue creado el Instituto Nacional Electoral se acumula una disminución de las remuneraciones netas de los Consejeros Electorales que implican percibir 62 pesos por cada 100 que se retribuían en 2014. _____

Ahora la determinación de las remuneraciones de los trabajadores del Instituto Nacional Electoral establecida en este presupuesto también se formula desde la autonomía de este órgano nacional a partir de la interpretación, o sea de múltiples normatividades, obviamente la Constitución Política y las leyes aplicables. Si bien implica una reducción a las percepciones de los niveles más altos del Instituto

Nacional Electoral, principalmente los integrantes tanto del Consejo General como de la Junta General Ejecutiva se estima que dicha medida es adecuada considerando que México vive una coyuntura histórica difícil y compleja que afecta al desempeño de la economía, al bienestar de la sociedad, a la credibilidad de sus instituciones públicas y que alimenta un extendido malestar social. _____

En este sentido, la medida que se adopta, considerando que más allá de su independencia y autonomía constitucional, y precisamente en el marco de esta última, el Instituto Nacional Electoral no es, y aquí lo dice el Proyecto de Presupuesto, no ha sido ni puede ser ajeno a los desafíos que aquejan al país ni permanecer al margen de las exigencias para afrontar con la máxima sensibilidad y responsabilidad social el contexto actual que se vive en nuestra nación. _____

Pero, lo que también tiene que quedar claro es que este Proyecto de Presupuesto solo contempla lo necesario para que el Instituto Nacional Electoral realice sus funciones, y también lo necesario para garantizar la autonomía y la independencia de esta institución. _____

Gracias, Consejero Presidente. _____

El C. Consejero Presidente, Doctor Lorenzo Córdova Vianello: Gracias, Consejera Electoral Adriana Margarita Favela. _____

Tiene el uso de la palabra el Ciudadano Camerino Eleazar Márquez Madrid, representante del Partido de la Revolución Democrática. _____

El representante del Partido de la Revolución Democrática, Ciudadano Camerino Eleazar Márquez Madrid: Gracias, Consejero Presidente. _____

Quisiera manifestar el reconocimiento también a la Comisión Temporal de Presupuesto, al trabajo realizado por la Consejera Electoral Claudia Zavala y todos los Consejeros, me parece que es un esfuerzo de este Anteproyecto por llevar a la Cámara de Diputados un Proyecto de presupuesto que es responsable, que se hace cargo de la coyuntura y de un momento histórico del país. _____

Me parece también importante la reflexión de la Consejera Electoral Pamela San Martín; reconocemos que los ciudadanos observan y cuestionan algunos excesos y gastos en algunas instituciones, y sobre todo, el enojo social de la desigualdad y la

pobreza que prevalece en este país, me parece importante que hoy demos cuenta de un presupuesto histórico que, finalmente, entra en un proceso de austeridad republicano, y que también hay que hacernos responsables de cumplir los compromisos constitucionales, porque está de por medio el futuro de la democracia, y la democracia en este país se ha construido en las últimas décadas con esfuerzos de muchos actores políticos, de concluir el viejo régimen autoritario de partido único hegemónico, y que nos parece que hay que ir en la perspectiva de la Constitución Política que establece un órgano electoral autónomo que garantice los principios de certeza, legalidad, independencia, imparcialidad, objetividad y de máxima publicidad. No es tarea fácil, sobre todo ahora que el Sistema Electoral Mexicano le ha dado más tareas y responsabilidades al Instituto Nacional Electoral; por eso me parece importante destacar que promover la construcción de ciudadanía y sobre todo, de cultura democrática, debe de reconocerse el esfuerzo de esta institución, el papel que desempeña el Registro Federal de Electores para garantizar el derecho de todo ciudadano a contar con una identidad y una identificación, me parece que es una tarea del Estado Mexicano, que no podría desconocerse solo por una mayoría parlamentaria, es un derecho fundamental.

Destaco los proyectos estratégicos, me parece que organizar Procesos Electorales Locales y Federales, este Presupuesto representa el 34 por ciento, para garantizar los Módulos de Atención Ciudadana para expedir Credenciales de Elector representa el 28 por ciento; 2 cifras que señalo como ejemplo de lo relevante, de la tarea sustantiva de esta noble institución, que también hay que decirlo y reconocerlo y que los ciudadanos mexicanos también lo conozcan.

Esta institución a lo largo de su historia ha construido el Servicio Profesional Electoral Nacional más eficiente, transparente y actualizado, sí hay que ir en la perspectiva de modernizarlo, hay que entrar a un esquema de herramientas tecnológicas, hay que avanzar hacia boletas electrónicas, hacia algún esquema que pueda significar un ahorro para la organización de Procesos Electorales.

Pero, también se ha cumplido con la transparencia y la rendición de cuentas, por eso me parece que es destacable el esfuerzo que están haciendo las Consejeras y

Consejeros Electorales al admitir reducir su propio salario que más allá del debate de la revisión Constitucional de esta nueva Ley Federal de Remuneraciones de los Servidores Públicos, está la Suprema Corte de Justicia de la Nación, quien determina si los derechos laborales son derechos humanos, son derechos fundamentales y sin duda alguna habrá responsabilidad de todos los Legisladores, porque vuelvo a insistir, lo que le importa a este país es que siga habiendo democracia y que confiemos en nuestras instituciones y en el Estado de Derecho._____

Por eso acompaño también la preocupación de los señores Legisladores que me parece importante que siendo Consejeros Electorales de esta institución no cuenten con el mínimo respaldo para tener el equipo y el personal necesario en sus oficinas.____

Ojalá se revise en la Cámara de Diputados y se pueda construir un buen Presupuesto para fortalecer esta noble institución._____

Gracias, Consejero Presidente._____

El C. Consejero Presidente, Doctor Lorenzo Córdova Vianello: Muchas gracias, señor representante._____

Permítanme intervenir en segunda ronda de manera muy puntual, para hacer algunos señalamientos siguiendo esta vocación de pedagogía respecto de cuáles desde mi punto de vista pueden ser los elementos que resumen a este Presupuesto y la discusión que se ha tenido en esta mesa._____

Primer punto, el Presupuesto base de esta institución que está planteando no solo no crece, sino que en términos reales disminuye en un monto de alrededor de 200 millones de pesos, el Presupuesto de Proyectos disminuye respecto de 2018 en un 84 por ciento, y de los 1 mil 200 millones que lo integran más de la mitad corresponde a las tareas que este Instituto tendrá que desarrollar en los 5 Procesos Electorales del próximo año._____

La alternativa sería delegar y no hacernos cargo de lo que es una responsabilidad constitucional y no lo vamos a hacer._____

Segundo punto. Ya lo mencionaba ahora el representante del Partido de la Revolución Democrática, en qué gasta este Instituto, qué está proponiendo gastar el Instituto y qué montos representa para el Instituto Nacional Electoral, 3 de cada 10

pesos se van a destinar a que los mexicanos tengamos el mecanismo de identidad gratuito por excelencia, 3 de cada 10 pesos, 3.5 de cada 10 pesos corresponde a los esfuerzos que despliega esta autoridad electoral para organizar Procesos Electorales y uno de cada 10 pesos es el costo que tiene la administración, déjenme llamarlo así del Sistema de Partidos Políticos y esto supone la fiscalización por un lado, pero también el monitoreo de los tiempos en radio y televisión, que es una obligación Constitucional del Instituto. _____

En suma, estos 3 conceptos representan el 75 por ciento o, dicho en otras palabras, 7.5 pesos de cada 10 que estamos solicitando a la Cámara de Diputados. _____

Tercer punto. Quiero señalar desde aquí y de una vez manifestar la voluntad y la disposición de este Instituto, la disposición del Instituto Nacional Electoral para participar en una discusión sobre la manera de volver menos onerosos los Procesos Electorales y que eventualmente supongan alguna modificación legal. _____

Ello sin perder ni en la confianza ni en la confiabilidad ni en la certeza de los propios Procesos Electorales. _____

Lo que hoy cuestan los Procesos Electorales a la sociedad, no es el resultado de un capricho de esta autoridad electoral, sino en muchas ocasiones de una consecuencia de las disposiciones legales. _____

Nosotros tuvimos que visitar a 12 millones y medio de ciudadanos en su casa, a pesar de que necesitábamos 1 millón y medio de ciudadanos como Funcionarios de Casilla, porque lo mandata la Ley. Se trata del esfuerzo de campo más grande del Estado Mexicano solo después del censo. _____

Nosotros tuvimos que imprimir millones de documentos electorales en papel seguridad porque lo mandata la Ley. _____

Nosotros ponemos a disposición de los ciudadanos boletas electorales para que voten cuando eventualmente hay mecanismos electrónicos que pueden subsanar el punto. _____

Desde aquí la disposición del Instituto Nacional Electoral de participar en una discusión técnica, objetiva sin ningún tipo de sesgo para que eventualmente procedan los cambios legales que nos permitan, repito, sin perder confiabilidad, sin perder certeza, sin perder transparencia, sin perder el nivel de confianza que a nivel mundial

se les reconoce a las autoridades mexicanas, a las autoridades electorales, a los Procesos Electorales mexicanos, tener procesos menos caros. _____

Cuarto punto. Sí, construimos este proceso con independencia y autonomía, pero también con sensibilidad con los tiempos y reclamos del pueblo de México y por eso estamos planteando el Presupuesto más bajo de la historia del Instituto. _____

Entiendo y se me va a acabar el tiempo, así que de una vez consulto si hay alguien más que tiene que intervenir en segunda ronda, porque quiero terminar con esto haciendo uso de la tercera ronda. _____

Acepto la moción del Consejero Electoral Benito Nacif que me iba a hacer. _____

El C. Consejero Electoral, Doctor Benito Nacif Hernández: Consejero Presidente, ¿Podría concluir su intervención, por favor? _____

El C. Consejero Presidente, Doctor Lorenzo Córdova Vianello: Gracias, Consejero Electoral Benito Nacif. _____

Entiendo que el planteamiento que han hecho los partidos políticos, es un planteamiento consensuado, un planteamiento respecto del que de este lado no ve una objeción, no la tengo. _____

Por lo tanto, si es ese el caso, pediría al Secretario del Consejo, que, en la votación en lo general del Proyecto de Presupuesto, se incluya la partida de apoyo de las oficinas de los Consejeros del Poder Legislativo, entendiendo, insisto, que esto es un planteamiento generalizado de parte de las representaciones partidistas. _____

Finalmente, quiero aprovechar estos 20 segundos que me quedan para hacer un agradecimiento muy sentido, como ya lo han hecho mis colegas a los compañeros de la Comisión Temporal de Presupuesto, en particular a su Presidenta, la Consejera Electoral Beatriz Claudia Zavala, un agradecimiento a la Secretaría Ejecutiva que ha acompañado los trabajos, pero sobre todo de manera particular a todas las áreas que son las que han ayudado a construir este Presupuesto, el más bajo de la historia y, en particular, al Director Ejecutivo de Administración, el Licenciado Bogart Cristóbal Montiel. _____

Muchas gracias por su pregunta, Consejero Electoral Benito Nacif. _____

Entiendo que el Consejero Electoral José Roberto Ruiz Saldaña quiere hacer uso de la palabra y le cedo el uso de la misma. _____

El C. Consejero Electoral, Doctor José Roberto Ruiz Saldaña: Gracias, Consejero Presidente. _____

De forma breve solo para anunciar la emisión de un voto concurrente donde haría distintas precisiones a situaciones que señaló el Consejero Electoral Marco Antonio Baños, no es cierto que todo lo que mencioné pedía que se suprima, algunos Proyectos creo que podrían estimarse a la baja manteniéndose. Solo menciono 2 ejemplos, en la Estrategia Nacional de Difusión, por supuesto, que hay que hacer spots de radio y televisión; pero creo que 4 millones para medios alternativos podría ser menos, cosas por el estilo. _____

En el caso del Proyecto Editorial lo dije mucho en las reuniones de trabajo de la Comisión, debiéramos intentar transitar a una política editorial digital que esté en todas las obras en nuestra página y no destinar muchos recursos imprimiendo obras o atacando todas las ferias de libros que hay con un gran despliegue de personal desde órganos centrales, teniendo nosotros Juntas Locales y Distritales donde nuestros compañeros pueden tener presencia. _____

En suma, creo que es una forma distinta de haber abordado algunos Proyectos, sí creo que es un tema que seguirá en discusión. _____

Finalmente pedí una votación diferenciada respecto a la propuesta de destinar recursos a las Consejerías Legislativas, sí me aparto de ello. _____

Es cuanto, Consejero Presidente. _____

El C. Consejero Presidente, Doctor Lorenzo Córdova Vianello: Gracias, Consejero Electoral José Roberto Ruiz Saldaña. _____

Tiene el uso de la palabra el Consejero Electoral, Benito Nacif. _____

El C. Consejero Electoral, Doctor Benito Nacif Hernández: Muchas gracias, Consejero Presidente. _____

Quisiera pedir también una votación diferenciada, pero antes de eso me gustaría sumarme a la posición de incluir la partida relacionada con los representantes del Poder Legislativo, creo que el año pasado cuando se quitó fue resultado de un ajuste ante un recorte que nos obligó a buscar economías y a través de los buenos oficios

del Consejero Presidente se buscó que las propias Cámaras del Congreso fueran quienes cubrieran el costo de los equipos que ayudan a realizar el trabajo de revisión a los representantes del Poder Legislativo. _____

Lamentablemente esto no ocurrió, es necesario que las posiciones que se adoptan en el Consejo General sean producto de una revisión cuidadosa, y creo que eso requiere del trabajo de personal especializado, experto en la materia electoral. _____

Por eso creo que es conveniente volverlo a incluir ahora en el Presupuesto del Instituto Nacional Electoral y explicar las razones a los Diputados, a la Cámara de Diputados para que las valoren. _____

Quisiera también, Consejero Presidente, pedir una votación por separado del Considerando 7 del Acuerdo, del Proyecto de Acuerdo del Presupuesto del Resolutivo Segundo y en consecuencia del Resolutivo Primero, también escribiré un Voto Particular para razonar con mayor detalle y cuidado las razones, los motivos por los cuales me aparto de la mayoría del Consejo General en relación al principio de no reducción de salarios, y otros de carácter Constitucional que están en juego en esta medida, que entiendo por motivos de solidaridad, pero que creo que es necesario que su constitucionalidad sea revisada, Consejero Presidente. _____

Gracias, Consejero Presidente. _____

El C. Consejero Presidente, Doctor Lorenzo Córdova Vianello: Gracias, Consejero Electoral Benito Nacif. _____

Tiene el uso de la palabra el Consejero Electoral, Jaime Rivera. _____

El C. Consejero Electoral, Maestro Jaime Rivera Velázquez: Gracias, Consejero Presidente. _____

Quiero referirme a la solicitud que han hecho varios representantes de partidos políticos sobre el restablecimiento de apoyo a las oficinas de los Consejeros del Poder Legislativo. _____

Solo quiero decir que la participación de estos representantes como parte de esta mesa y de las decisiones, y de las deliberaciones de este Instituto son muy importantes y lo serán tanto más en cuanto que se exprese la presencia del Poder Legislativo en toda su pluralidad tal como está diseñado por la Ley. _____

Entonces me parece muy importante, y reconozco que no solo el empeño de los representantes o los Consejeros del Poder Legislativo, sino también el apoyo administrativo y operativo del que dispongan, puede traducirse en una mayor calidad de su participación, así lo esperamos._____

Por lo tanto, apoyo esta iniciativa, que bueno, celebro que al parecer hay una mayoría en este sentido, que apoyo que su inclusión como un rubro adicional._____

Solamente hago un llamado a los Legisladores aquí presentes que, por su doble carácter de Consejeros del Poder Legislativo en el Instituto Nacional Electoral, y en su carácter de Legisladores, como participantes de la Cámara que habrá de determinar el Presupuesto de este Instituto presenten las razones, los argumentos y la defensa necesaria para que este Instituto cuente con el Presupuesto suficiente para cumplir con todas sus obligaciones, y también con esta legítima solicitud._____

Gracias, Consejero Presidente._____

El C. Consejero Presidente, Doctor Lorenzo Córdova Vianello: Gracias, Consejero Electoral Jaime Rivera._____

Al no haber más intervenciones, Secretario del Consejo, procedamos con la votación._____

El C. Secretario del Consejo, Licenciado Edmundo Jacobo Molina: Con gusto, Consejero Presidente._____

Les propongo a ustedes 4 votaciones, una en lo general, para excluir de ésta lo que hace, aunque por diferentes razones, argüidas por el Consejero Electoral José Roberto Ruiz Saldaña y por el Consejero Electoral Benito Nacif, se refieren en particular al capítulo 1000 en cuanto a remuneraciones, entonces por eso votaríamos, les propongo que voten ustedes en lo particular, excluyendo en esta votación en lo general lo que hace a las remuneraciones._____

Luego después, el Consejero Electoral José Roberto Ruiz Saldaña se refirió en particular a algunos Proyectos Estratégicos, que también propongo a ustedes que se voten en lo particular._____

También la propuesta que tiene que ver con incluir la partida de apoyo a oficinas del Poder Legislativo, que también por lo que arguyó el Consejero Electoral José Roberto Ruiz Saldaña en su última intervención se votaría también en lo particular._____

¿Les parece que procedamos de esa manera? _____

Señoras y señores Consejeros Electorales, se consulta si se aprueba en lo general el Proyecto de Acuerdo del Consejo General del Instituto Nacional Electoral, identificado en el orden del día como punto 15. _____

Quienes estén a favor, de aprobarlo en lo general, sírvanse manifestarlo. _____

Aprobado en lo general por unanimidad (de los Consejeros Electorales, Licenciado Enrique Andrade González, Maestro Marco Antonio Baños Martínez, Doctora Adriana Margarita Favela Herrera, Doctor Ciro Murayama Rendón, Doctor Benito Nacif Hernández, Maestra Dania Paola Ravel Cuevas, Maestro Jaime Rivera Velázquez, Doctor José Roberto Ruiz Saldaña, Licenciada Alejandra Pamela San Martín Ríos y Valles, Maestra Beatriz Claudia Zavala Pérez y del Consejero Presidente, Doctor Lorenzo Córdova Vianello), Consejero Presidente. _____

Ahora, someto a su consideración por lo que hace en lo particular a las remuneraciones que están tanto en considerandos como en los Puntos de Acuerdo Primero y Segundo del Proyecto de Acuerdo, a su consideración, como viene en el Proyecto de Acuerdo. _____

Los que estén a favor, sírvanse manifestarlo. _____

9 votos. _____

¿En contra? 2 votos. _____

Aprobado por lo que hace a remuneraciones por 9 votos a favor (de los Consejeros Electorales, Licenciado Enrique Andrade González, Maestro Marco Antonio Baños Martínez, Doctora Adriana Margarita Favela Herrera, Doctor Ciro Murayama Rendón, Maestra Dania Paola Ravel Cuevas, Maestro Jaime Rivera Velázquez, Licenciada Alejandra Pamela San Martín Ríos y Valles, Maestra Beatriz Claudia Zavala Pérez y del Consejero Presidente, Doctor Lorenzo Córdova Vianello) y 2 votos en contra (de los Consejeros Electorales, Doctor Benito Nacif Hernández y Doctor José Roberto Ruiz Saldaña), Consejero Presidente. _____

Ahora, por lo que se refiere a los Proyectos Estratégicos, como vienen en el Proyecto de Acuerdo. _____

Quienes estén a favor, sírvanse manifestarlo. _____

10 votos._____

¿En contra? 1 voto._____

Aprobados los Proyectos Estratégicos por 10 votos a favor (de los Consejeros Electorales, Licenciado Enrique Andrade González, Maestro Marco Antonio Baños Martínez, Doctora Adriana Margarita Favela Herrera, Doctor Ciro Murayama Rendón, Doctor Benito Nacif Hernández, Maestra Dania Paola Ravel Cuevas, Maestro Jaime Rivera Velázquez, Licenciada Alejandra Pamela San Martín Ríos y Valles, Maestra Beatriz Claudia Zavala Pérez y del Consejero Presidente, Doctor Lorenzo Córdova Vianello) y 1 voto en contra (del Consejero Electoral, Doctor José Roberto Ruiz Saldaña), Consejero Presidente._____

Ahora, en lo particular, finalmente por lo que se refiere a la propuesta de incluir la partida de apoyo para las oficinas del Poder Legislativo del Consejo General._____

Quienes estén a favor, sírvanse manifestarlo._____

10 votos._____

¿En contra? 1 voto._____

Aprobado por 10 votos a favor (de los Consejeros Electorales, Licenciado Enrique Andrade González, Maestro Marco Antonio Baños Martínez, Doctora Adriana Margarita Favela Herrera, Doctor Ciro Murayama Rendón, Doctor Benito Nacif Hernández, Maestra Dania Paola Ravel Cuevas, Maestro Jaime Rivera Velázquez, Licenciada Alejandra Pamela San Martín Ríos y Valles, Maestra Beatriz Claudia Zavala Pérez y del Consejero Presidente, Doctor Lorenzo Córdova Vianello) y 1 voto en contra (del Consejero Electoral, Doctor José Roberto Ruiz Saldaña), Consejero Presidente._____

Tal y como lo establece el Reglamento de Sesiones, Consejero Presidente, procederé a incorporar el voto concurrente que en su caso presente el Consejero Electoral José Roberto Ruiz Saldaña, de la misma manera el voto particular que en su caso presente el Consejero Electoral Benito Nacif._____

Es cuanto, Consejero Presidente._____

(Texto del Acuerdo aprobado INE/CG1428/2018) Pto. 15_____

ACUERDO DEL CONSEJO GENERAL DEL INSTITUTO NACIONAL ELECTORAL POR EL QUE SE APRUEBA EL ANTEPROYECTO DE PRESUPUESTO PARA EL EJERCICIO FISCAL DEL AÑO 2019

ANTECEDENTES

1. El veintidós de agosto de mil novecientos noventa y seis se publicó en el Diario Oficial de la Federación la reforma en materia electoral, en la cual se modificó, entre otros, el artículo 41 de la Constitución Política de los Estados Unidos Mexicanos (en adelante CPEUM o Constitución). En dicho artículo se concedió al entonces Instituto Federal Electoral (en adelante IFE) plena autonomía; independencia en sus decisiones y funcionamiento y se le otorgó la cualidad de profesionalismo en su desempeño. Asimismo, se estipuló que la ley determinaría las reglas para la organización y funcionamiento de sus órganos, así como las relaciones de mando entre éstos, estableciendo también, que para prestar la función estatal encomendada, dispondría de órganos ejecutivos y técnicos integrados con personal calificado y que sería la ley electoral y el Estatuto del Servicio Profesional Electoral Nacional y del Personal de la Rama Administrativa (en adelante el Estatuto), aprobado por el máximo órgano de dirección, los ordenamientos que regirían las relaciones de trabajo de los servidores del organismo público autónomo.
2. Con la reforma constitucional en materia política- electoral, publicada el diez de febrero de dos mil catorce, se cambia la denominación del entonces Instituto Federal Electoral a Instituto Nacional Electoral (en adelante INE), en la cual se conservan todas las cualidades del órgano constitucional autónomo, independiente y profesional; con capacidad propia de organización y funcionamiento, así como la integración de órganos ejecutivos y técnicos especializados y la facultad de regir las relaciones de trabajo con base en la ley electoral y el Estatuto aprobado por el máximo órgano de dirección. En dicha reforma se le otorgan también facultades de

coordinación con los Organismos Públicos Locales electorales para homologar los estándares con los que se organizan los Procesos Electorales Federales y locales para la renovación de los Poderes Ejecutivo y Legislativo y, además, se faculta a este Instituto para realizar la designación de los titulares de dichos organismos, entre otras atribuciones.

3. El veintitrés de mayo de dos mil catorce, se publicaron en el Diario Oficial de la Federación los correspondientes Decretos por los que se expidieron la Ley General de Instituciones y Procedimientos Electorales (en adelante LGIPE), la Ley General de Partidos Políticos (en adelante LGPP) y la Ley General en Materia de Delitos Electorales (en adelante LGDE).
4. El diecinueve de noviembre del dos mil catorce, mediante Acuerdo INE/CG268/2014, el Consejo General expidió el Reglamento Interior del Instituto Nacional Electoral (en adelante RIINE).
5. El veintiséis de mayo de dos mil dieciséis, la Junta General Ejecutiva del INE aprobó el Manual General para el Proceso de Programación y Presupuesto del Anteproyecto de Presupuesto, a través del Acuerdo INE/JGE135/2016.
6. El catorce de julio del dos mil dieciséis, mediante Acuerdo INE/CG599/2016, el Consejo General del INE aprobó los temas estratégicos para el desarrollo del Plan Estratégico del Instituto Nacional Electoral 2016-2026, y autorizó dar continuidad a los trabajos de la Comisión Temporal de Modernización Institucional, con la finalidad de dar cabal cumplimiento a los objetivos para los que fue creada, así como incorporar otros para concluir los originalmente planteados.
7. El diecinueve de abril de dos mil diecisiete, mediante Acuerdo INE/JGE60/2017, la Junta General Ejecutiva del INE aprobó la Evaluación y el Manual General para el Proceso de Programación y Presupuesto del Anteproyecto de Presupuesto.
8. El dieciocho de julio de dos mil dieciocho, mediante Acuerdo INE/CG650/2018, el Consejo General del INE aprobó la creación de la Comisión Temporal de Presupuesto 2019.

9. El dos de agosto del dos mil dieciocho, a través de la Circular INE/DEA/018/2018, la Dirección Ejecutiva de Administración del INE emitió los Lineamientos para el Proceso de Programación y Presupuestación para el Ejercicio Fiscal 2019, los cuales fueron publicados en la página <https://dea.ine.mx>.
10. El veintiséis de noviembre de dos mil dieciocho, se presentó a los integrantes de la Comisión Temporal de Presupuesto los montos del presupuesto base y cartera de proyectos, para la conformación del Anteproyecto de Presupuesto 2019 del Instituto Nacional Electoral.
11. El veintiséis de noviembre de dos mil dieciocho, mediante Acuerdo INE/JGE222/2018, la Junta General Ejecutiva del INE aprobó la Planeación Táctica CARTERA INSTITUCIONAL DE PROYECTOS del Instituto Nacional Electoral para el Ejercicio 2019, que se señaló deberá formar parte del Anteproyecto de Presupuesto del Instituto Nacional Electoral para el Ejercicio Fiscal de 2019, como su componente cualitativo.

CONSIDERACIONES

- I. **Función estatal y naturaleza jurídica del INE.** Los artículos 41, Base V, Apartado A, párrafos primero y segundo, de la CPEUM y 30, numeral 2, de la LGIPE determinan que la organización de las elecciones es una función estatal que se realiza a través del INE y de los Organismos Públicos Locales, en los términos que establece la propia Constitución y que el INE es un organismo público autónomo, autoridad en la materia e independiente en sus decisiones y sus funciones, el cual se rige por los principios de certeza, legalidad, independencia, imparcialidad, máxima publicidad y objetividad.
- II. **Estructura del INE.** La citada disposición constitucional determina, que el INE contará en su estructura con órganos de dirección, ejecutivos, técnicos y de vigilancia. Los órganos ejecutivos y técnicos dispondrán del personal calificado necesario y especializado para el ejercicio de sus atribuciones, el

cual formará parte del Servicio Profesional Electoral Nacional y/o el personal de la rama administrativa que se regirá por las disposiciones de la ley electoral y del Estatuto que con base en ella apruebe el Consejo General, regulando las relaciones de trabajo con los servidores del organismo público.

- III. **Atribuciones del INE.** La Base III, Apartado A del propio precepto constitucional dispone que el INE será autoridad única para la administración del tiempo que corresponda al Estado en radio y televisión destinado a sus propios fines y al ejercicio del derecho de los Partidos Políticos Nacionales, de acuerdo con lo que establezcan las leyes.
- IV. El Apartado B de dicha Base III establece que, para fines electorales en las entidades federativas, el INE administrará los tiempos que correspondan al Estado en radio y televisión en las estaciones y canales de cobertura en la entidad de que se trate, conforme a lo que determine la ley.
- V. La Base V, apartado B, inciso a) del artículo 41 de la CPEUM señala que corresponde al INE en los términos que establecen esta Constitución y las leyes:

“a) Para los Procesos Electorales Federales y Locales:

- 1. La capacitación electoral;*
- 2. La geografía electoral, así como el diseño y determinación de los Distritos electorales y división del territorio en secciones electorales;*
- 3. El padrón y la lista de electores;*
- 4. La ubicación de las casillas y la designación de los funcionarios de sus mesas directivas;*
- 5. Las reglas, Lineamientos, criterios y formatos en materia de resultados preliminares; encuestas o sondeos de opinión; observación electoral; conteos rápidos; impresión de documentos y producción de materiales electorales;*
- 6. La fiscalización de los ingresos y egresos de los partidos políticos y candidatos, y*
- 7. Las demás que determine la ley.*

El Instituto Nacional Electoral asumirá mediante convenio con las autoridades competentes de las entidades federativas que así lo soliciten, la organización de Procesos Electorales Locales, en los términos que disponga la legislación aplicable. A petición de los partidos políticos y con cargo a sus prerrogativas, en los términos que establezca la ley, podrá organizar las elecciones de sus dirigentes.

La fiscalización de las finanzas de los partidos políticos y de las campañas de los candidatos estará a cargo del Consejo General del Instituto Nacional Electoral. La ley desarrollará las atribuciones del Consejo para la realización de dicha función, así como la definición de los órganos técnicos dependientes del mismo, responsables de realizar las revisiones e instruir los procedimientos para la aplicación de las sanciones correspondientes. En el cumplimiento de sus atribuciones, el Consejo General no estará limitado por los secretos bancario, fiduciario y fiscal, y contará con el apoyo de las autoridades federales y locales.

En caso de que el Instituto Nacional Electoral delegue la función de fiscalización, su órgano técnico será el conducto para superar la limitación a que se refiere el párrafo anterior.”

- VI. Fines del INE.** El artículo 30, párrafo 1, de la LGIPE establece que son fines del INE: contribuir al desarrollo de la vida democrática; preservar el fortalecimiento del régimen de partidos; integrar el Registro Federal de Electores; asegurar a las y los ciudadanos el ejercicio de sus derechos político-electorales y vigilar el cumplimiento de sus obligaciones; garantizar la celebración periódica y pacífica de las elecciones federales, así como ejercer las funciones que la Constitución le otorga en procesos locales; velar por la autenticidad del sufragio; promover el voto y coadyuvar a la difusión de la educación cívica y la cultura democrática, y fungir como autoridad única para la administración del tiempo que corresponde al Estado en radio y televisión.
- VII. Atribuciones del INE en materia de programación y presupuestación.** Debido a que el INE es un órgano constitucional autónomo, que goza de independencia funcional y financiera para efectos de delimitar cuáles son sus atribuciones y responsabilidades en el proceso de programación y

presupuestación, se requiere tener presente el marco doctrinal y legal siguiente.

Órganos constitucionales autónomos en la doctrina constitucional. Sus características esenciales.

Los órganos constitucionales autónomos son aquellos que están expresamente reconocidos por la Constitución y surgen a partir de la necesidad inevitable de establecer un equilibrio político y de especializar algunas funciones del Estado. Se sitúan dentro de un espacio institucional propio y reservado, al margen o por fuera de la división de poderes, para llevar a cabo tareas que por su trascendencia, complejidad y tecnificación deben ser realizadas de manera independiente, para que éstas se desarrollen alejadas de los intereses políticos y de la influencia del conjunto de poderes tradicionales, con la finalidad de velar por el respeto del orden constitucional y el interés público que le subyace.

Así, según la doctrina, los elementos que distinguen a los órganos constitucionales autónomos son los siguientes:

1. Representan un elemento necesario del ordenamiento constitucional, en el sentido que su ausencia supondría la inmediata detención de la actividad estatal que tienen encomendada.

2. Se erigen como un elemento indefectible del Estado, pues desde el punto de vista institucional, su actividad no puede ser sustituida por otros órganos constitucionales.

3. Tienen una estructura delimitada desde la misma Constitución, de modo que queden netamente encuadrados en el contexto de la separación de los poderes supremos del Estado, y dentro del sistema de equilibrios constitucionales.

4. Gozan de una posición de paridad respecto a los otros órganos constitucionales, con el objeto de garantizar su común independencia.

5. *Participan en la dirección política del Estado*, de forma que con su actuar se concretiza la voluntad del Estado en un sentido coherente y armónico con el conjunto de valores y principios que inspiran al ordenamiento constitucional.

Sin embargo, los recientes desarrollos teóricos han hecho énfasis en considerar nuevas características de los órganos constitucionales autónomos, determinantes para la garantía de un espacio institucional verdaderamente autónomo dentro del cual puedan ejercer sus atribuciones, y para generar un vínculo de responsabilidad. Tales características son:

6. *La compresión de sus fuentes normativas*, con el objeto de que evitar la interferencia de otro u otros órganos de poder a través de la legislación, y el órgano mismo pueda dictar en completa libertad las normas para el debido cumplimiento de las funciones que le atribuye la Constitución y su ley reguladora, con la finalidad clara de salvaguardar su independencia.

7. *La transparencia y rendición de cuentas*, a la que todos los órganos del Estado están obligados en una democracia, con el objeto de evitar órganos al margen del sistema constitucional, que actúen como cotos vedados de poder.

Los órganos constitucionales autónomos en México

El artículo 49 de la CPEUM establece que el Supremo Poder de la Federación se divide para su ejercicio en Legislativo, Ejecutivo y Judicial; sin embargo, ese modelo tradicional de gobierno tripartita ha evolucionado hacia uno conformado por otros órganos con funciones específicas y autónomas, que permiten llevar a cabo el ejercicio de la función estatal de manera independiente, a fin de alcanzar los fines para los que han sido creados.

En relación con lo anterior, tal como lo ha sostenido la Suprema Corte de Justicia de la Nación (SCJN), el principio de división de poderes es una norma de rango constitucional que exige un equilibrio entre los distintos poderes del Estado y de las Entidades Federativas, a través de un sistema de pesos y contrapesos tendente a evitar la consolidación de un poder u

órgano absoluto capaz de producir una distorsión en el sistema de competencias previsto constitucionalmente o, como consecuencia de ello, una afectación al principio democrático, a los derechos fundamentales, o a sus garantías.

En este contexto y con el fin de obtener una mayor especialización, agilización, control y transparencia para atender eficazmente las demandas sociales, y así desempeñar con eficiencia la función estatal, se crean órganos que guardan autonomía e independencia –funcional y financiera– respecto de los poderes primarios, que forman parte del Estado, sin que con ello se altere o destruya la tradicional doctrina de la división de poderes. Ello, pues la misma abarca a los organismos constitucionales autónomos, en tanto la función estatal que realizan y la autonomía e independencia de la cual son dotados constitucionalmente.

De esta forma, los órganos constitucionales autónomos sirven como pieza fundamental en el ejercicio del poder, ya que su misión principal radica en atender necesidades totales y especializadas tanto del Estado como de la sociedad en general, a la par de los órganos o poderes tradicionales, haciendo más eficaz el desarrollo de las actividades encomendadas al Estado.

Así lo ha reconocido expresamente la SCJN, que consideró respecto de los órganos constitucionales autónomos que:

1. Coadyuva al equilibrio constitucional, basado en los controles de poder, a partir de una distribución de funciones o competencias.

2. Los caracteriza la especialización de funciones, vinculada con la independencia y autonomía de los órganos que la realizan, porque se establecieron en los textos constitucionales, dotándolos de garantías de actuación e independencia en su estructura orgánica para que alcancen los fines para los que fueron creados, es decir, para que ejerzan una función propia del Estado que por su especialización e importancia social requería autonomía de los clásicos poderes del Estado.

3. *Pertenecen al Estado*, dado que la circunstancia de que los referidos órganos guarden autonomía e independencia de los poderes primarios, no significa que no formen parte del Estado mexicano, pues su misión principal radica en atender necesidades totales tanto del Estado como de la sociedad en general, conformándose como nuevos organismos que se encuentran a la par de los órganos tradicionales.

De esta forma, aun cuando no existe algún precepto constitucional que regule la existencia de los órganos constitucionales autónomos por sí mismos, éstos deben: **a)** estar establecidos y configurados directamente en la Constitución; **b)** mantener con los otros órganos del Estado relaciones de coordinación; **c)** contar con autonomía e independencia funcional y financiera; y, **d)** atender funciones coyunturales del Estado que requieran ser eficazmente atendidas en beneficio de la sociedad.

El INE como órgano constitucional autónomo

La transición a la democracia mexicana ha pasado por romper las reglas de un autoritarismo, transitando de un órgano encargado de organizar las elecciones que formaba parte del Poder Ejecutivo Federal, a la creación — en 1990— del IFE, que contaría con un servicio profesional electoral especializado para la integración de los órganos ejecutivos y técnicos.

Posteriormente, en 1996, cuando se excluyó al Secretario de Gobernación de la Presidencia del Consejo General, se le dotó de autonomía plena respecto de los demás poderes del Estado.

Desde su creación y a través de distintas reformas constitucionales, las atribuciones originalmente encomendadas al IFE fueron incrementando; sin embargo, siempre conservó la función estatal especializada para la que fue creado.

En la reforma de 2014, en un esfuerzo por homogeneizar los estándares para la organización de las elecciones del país, el IFE fue sustituido por el INE, mismo que conservó su calidad de órgano constitucional autónomo, sus características —independencia e imparcialidad— y garantías, así

como los principios rectores de su función: certeza, legalidad, independencia, imparcialidad, máxima publicidad y objetividad.

Adicionalmente, se amplió el servicio profesional electoral a los Organismos Públicos Locales de las 32 entidades federativas.

En estos términos, todas las reformas electorales desde 1990 hasta la fecha han estado encaminadas, precisamente, **a reforzar esa función de Estado especializada**, incrementando sus atribuciones, pero conservando aquellas funciones primordiales desde su creación, con autonomía en su funcionamiento e independencia en sus decisiones. Todo ello con la finalidad de resguardar la función del Estado de la organización de las elecciones de cualquier injerencia de otros poderes, en los distintos órdenes de gobierno.

Como se aprecia, desde su creación, el Poder Revisor de la CPEUM otorgó al IFE y, posteriormente, al INE la calidad de órgano que, constitucional, legal y estatutariamente, cuenta con autonomía en su funcionamiento e independencia en sus decisiones, y que lo instituye como la máxima autoridad administrativa especializada, que tiene a su cargo la función estatal de organizar las elecciones en todo el país.

Por tal razón, la autonomía del INE como órgano constitucional especializado implica la facultad de decidir y actuar de manera libre, sin más limitaciones que las previstas en la CPEUM y las leyes, y sin estar subordinado a otros órganos o poderes públicos, puesto que su función forma parte del régimen de cooperación y coordinación a modo de control recíproco para garantizar la renovación periódica, pacífica e institucional del poder político y evitar el abuso en el ejercicio del poder público.

En ese tenor, goza de independencia en su funcionamiento, así como en el manejo de su presupuesto y recursos. Estas garantías institucionales constituyen la protección constitucional a su autonomía, que salvaguardan sus características orgánicas y funcionales esenciales y que le permiten cumplir con el correcto ejercicio de sus atribuciones, sin que algún otro poder público pueda interferir de manera preponderante o decisiva en sus

atribuciones, en detrimento del principio de división de poderes consagrado en el artículo 49 de la CPEUM.

Así, desde el ámbito jurisdiccional se ha reconocido la autonomía e independencia como características inherentes a las autoridades electorales —tanto administrativas como judiciales—, y la importancia de que el principio de división de poderes se preserve a fin de evitar injerencias en la autonomía de dichas autoridades.

Ahora bien, el principio de independencia se refiere a aquella situación institucional que permite a las autoridades de la materia, emitir sus decisiones con plena imparcialidad y en estricto apego al orden jurídico aplicable al caso, sin tener que acatar o someterse a indicaciones, instrucciones, sugerencias o insinuaciones, provenientes ya sea de superiores jerárquicos, de otros poderes del Estado o, incluso, de personas con las que guardan alguna relación de afinidad política, social o cultural.

De esta forma, el principio de independencia no conlleva únicamente una vertiente individual —respecto del actuar de cada uno de los servidores públicos que integran la Institución—, sino también una garantía colectiva —interna, que protege a la Institución en su conjunto frente al resto de los poderes del Estado, y externa, a favor de las y los ciudadanos y los propios partidos políticos y las candidaturas—, en beneficio de la ciudadanía.

Así, con la finalidad de que este órgano pueda cumplir cabalmente con sus atribuciones de forma independiente, cuenta en su estructura, con personal profesional especializado y calificado que integran órganos de dirección, ejecutivos, técnicos y de vigilancia, así como con autonomía presupuestaria, ya que le corresponde elaborar, aprobar, administrar y ejercer anualmente su presupuesto de egresos.

El INE en el proceso de programación y presupuestación

Como órgano constitucional autónomo, el INE goza de la garantía de autonomía financiera —que se manifiesta a través de la potestad de gasto que implica que no cabe injerencia alguna de otros poderes públicos en la

elaboración, aprobación y aplicación de su propio presupuesto—, en el marco de los postulados y principios constitucionales.

En virtud de lo anterior, tanto el INE como los Poderes que intervienen en dicho proceso —Ejecutivo y Legislativo— deben observar como principios rectores del presupuesto nacional: el fortalecimiento a la soberanía, independencia y autodeterminación nacional en lo político, lo económico y lo cultural; la preservación y perfeccionamiento del régimen democrático, republicano, federal y representativo, así como la consolidación de la democracia como sistema de vida y, por supuesto, el respeto irrestricto de los derechos humanos y de las libertades y derechos sociales y políticos, pues sólo de esta manera puede garantizarse el principio democrático, los derechos humanos y sus garantías, a través del régimen de cooperación y coordinación de competencias, derivado de lo previsto en los artículos 39, 40, 41, Base V, Apartado A y 49 de la CPEUM, en relación con lo previsto en los artículos 74 y 89 de la propia Ley Fundamental.

Las reglas para el proceso de programación, presupuestación, aprobación, ejercicio, control y evaluación de los ingresos y egresos públicos federales se encuentran desarrolladas, principalmente, en la Ley Federal de Presupuesto y Responsabilidad Hacendaria (Ley de Presupuesto), reglamentaria de los artículos 74, fracción IV, 75, 126, 127 y 134 de la CPEUM, misma que se complementa con los criterios que cada año emite la Secretaría de Hacienda y Crédito Público (en adelante SHCP), como reglas de cooperación y coordinación entre los distintos órganos del Estado.

Dichos ordenamientos han regido la conducción presupuestal del INE, el cual siempre ha actuado bajo los criterios de legalidad, honestidad, eficiencia, eficacia, economía, racionalidad, austeridad, transparencia, control, rendición de cuentas y equidad de género.

Ahora bien, la autonomía e independencia constitucional implica que la presupuestación que lleve a cabo el INE se realice acorde a las actividades y funciones que realiza, y con apego a los principios, reglas y las directrices técnicas que rigen el actuar administrativo de los entes públicos.

Así, en términos de lo previsto en la Ley de Presupuesto, el INE aprueba su proyecto de presupuesto y lo envía a la SHCP para su integración al proyecto de Presupuesto de Egresos, sin que aquél pueda ser objeto de intervención o ajuste por parte del Poder Ejecutivo, previo a su remisión a la Cámara de Diputados para su aprobación. Ahora bien, en caso de disminución de ingresos, también le corresponde al órgano autónomo determinar los ajustes que le corresponda en su presupuesto, atendiendo el orden de prelación previsto en el artículo 21 de la Ley de Presupuesto.

Es importante señalar que, en el proceso de programación, presupuestación, aprobación, ejercicio, control y evaluación de los ingresos y egresos, a todos los órganos del Estado se les exige también —como principio rector— el respeto irrestricto de los derechos humanos reconocidos en la Constitución Federal y los tratados internacionales de los que el Estado Mexicano sea parte, así como las garantías para su protección.

Este principio cobra mayor relevancia en el proceso de presupuestación del INE, ya que como garantía de su autonomía e independencia para el desempeño de su función estatal y financiera, constitucionalmente se estableció que sus órganos de dirección, ejecutivos y técnicos, debían estar integrados con personal especializado y calificado, el cual tiene un régimen laboral específico, a fin de resguardar su independencia frente a los demás órganos del Estado. Para ello, la CPEUM establece la regulación de las relaciones de trabajo con sus servidores y mando entre éstos, como un régimen especial, que se rige por las disposiciones constitucionales, de la ley electoral, el Estatuto que con base en ella apruebe el Consejo General, y las normas que de él derivan.

Por ende, en el proceso de programación y presupuestación, el INE está obligado a respetar cabalmente los derechos de las personas que prestan su servicio en la institución, a partir de la naturaleza jurídica que le fue concedida y con base en lo estipulado, entre otros, en los artículos 1º, 5º, 14, 123 y 127, de la CPEUM; 30, párrafos 3 y 4; 53, 202, 203 y 204, de la LGIPE; 5, 6, 7 y 41 al 121 del Estatuto, así como los derechos reconocidos en los distintos instrumentos internacionales, acorde con lo previsto en el artículo 133 de la propia Constitución, entre los que se encuentran: artículos

26 de la Convención Americana sobre Derechos Humanos y 2.1, 4 y 5 del Pacto Internacional de Derechos Económicos Sociales y Culturales; 43, inciso b, del Protocolo de reformas a la Carta de la Organización de los Estados Americanos (Protocolo de Buenos Aires), y 19, inciso 8, de la Constitución de la Organización Internacional del Trabajo,

En razón de lo anterior, las normas constitucionales y convencionales que reconocen y protegen el derecho de los servidores públicos a recibir una retribución **adecuada e irrenunciable** por el desempeño de su función, empleo, cargo o comisión, así como **proporcional** a sus responsabilidades y **especialización**, deberán ser interpretadas y aplicadas por el INE, velando por el cumplimiento de la universalidad, interdependencia, indivisibilidad, progresividad, así como en función a las disposiciones que establezcan condiciones de trabajo más favorables a los trabajadores o servidores públicos. Máxime, en el caso de un organismo constitucional autónomo, cuyas funciones deben ser resguardadas de cualquier injerencia de otros poderes, en los distintos órdenes de gobierno.

Expuesto lo anterior, debe señalarse que los principios constitucionales, las normas y criterios expuestos hasta aquí son las que año tras año y dentro del ámbito de su autonomía e independencia, el INE ha observado para la elaboración de su proyecto de presupuesto, previendo en él la garantía del cumplimiento de sus atribuciones en el marco de su autonomía y la garantía de independencia prevista constitucionalmente, así como el respeto a los derechos del personal profesional y especializado para el desarrollo de esa función estatal.

Para el proceso de presupuestación del año 2019, además del marco constitucional, convencional y legal referido, el Poder Legislativo aprobó la Ley Federal de Remuneraciones de los Servidores Públicos (Ley de Remuneraciones), reglamentaria de los artículos 75 y 127 de la CPEUM, la cual fue publicada en el Diario Oficial de la Federación el 5 de noviembre de 2018, cuya aplicación debe ser armonizadora con el sistema económico constitucional y las reglas tendentes a conservar la disciplina administrativa, con irrestricto respeto a los derechos de las personas.

Para ello, se debe dejar claro que la redacción actual del artículo 127 de la CPEUM es vigente desde el año 2009. Desde entonces, dicho artículo ha establecido directrices para la determinación de las remuneraciones de todos los servidores públicos, entre ellos, los que integran los organismos autónomos, en los términos siguientes:

- Debe ser adecuada, esto es, apropiada a la función pública que se desempeña, a través de un ingreso estable y congruente.
- Es irrenunciable, lo que obliga que el desempeño de su función, empleo, cargo o comisión no se realice sin una justa retribución.
- Debe ser proporcional a sus responsabilidades, analizado este principio a la luz de la totalidad institucional.
- Es determinada anual y equitativamente en el presupuesto de egresos, sin que sea tolerada práctica discriminatoria alguna.
- Asimismo, dicha disposición constitucional establece que la remuneración total anual de los servidores (RTA) se determinará, en atención a las siguientes bases:
- Ningún servidor público podrá recibir remuneración, por el desempeño de su función, empleo, cargo o comisión, mayor a la establecida para el Presidente de la República en el presupuesto correspondiente.
- Ningún servidor público podrá tener una remuneración igual o mayor que su superior jerárquico.

Como se observa, en atención a la soberanía de los Poderes y a la autonomía de los órganos constitucionales autónomos, la norma constitucional establece como parámetro la remuneración del titular del Poder Ejecutivo, pero ésta es un mero referente, que en modo alguno lo coloca en posición jerárquica respecto de los otros poderes ni de los organismos constitucionales autónomos, sino es la base sobre la cual deben fijarse las remuneraciones y que la Norma Suprema reconoce que

debe existir proporcionalidad entre las remuneraciones y las funciones y responsabilidades inherentes al cargo.

Es decir, si bien el artículo 127 constitucional establece como límite a las remuneraciones de los servidores públicos el tope máximo de lo que percibe el Presidente de la República, la obligación del Estado al momento de hacer efectiva dicha disposición, **debe ser acorde con los principios rectores que para las remuneraciones de los trabajadores al servicio del Estado también reconoce dicho numeral**, en armonía con las demás disposiciones constitucionales relativas.

Asimismo, la disposición constitucional también prevé un régimen jurídico de excepción, que se determina bajo lo siguiente:

- Que el excedente sea consecuencia del desempeño de varios empleos públicos, o bien,
- Que la remuneración sea producto de las condiciones generales de trabajo, derivado de un trabajo técnico calificado o por especialización en su función.

Cabe precisar que el régimen de excepción está limitado o tasado a que la suma de dichas retribuciones no deberá exceder la mitad de la remuneración establecida para el Presidente de la República en el presupuesto correspondiente.

Lo anterior es trascendente en la conformación del presupuesto del INE, en la medida de que tal disposición constitucional debe ser interpretada en armonía con el resto del ordenamiento jurídico, buscando la interpretación que permita asumir la coexistencia coherente de normas que pudieran atender a fines antagónicos o incompatibles.

En este orden de ideas, la interpretación armónica e integral de las disposiciones referidas podría conducir a sostener, en principio, que los servidores públicos del INE —como personal perteneciente a un organismo constitucional autónomo especializado e independiente—, se rigen bajo las reglas de excepción previstas tanto en la disposición constitucional como en

la reciente ley, esto es, bajo la regla de especialización y las propias condiciones de trabajo existentes para el personal especializado que conforman los órganos de dirección, ejecutivos y técnicos, en su modalidad de servicio profesional electoral y de la rama administrativa.

Sin embargo, su aplicación debe analizarse también a la luz del principio de autonomía que rige al propio INE, así como con la garantía de independencia funcional y financiera —tanto en su vertiente colectiva como individual— prevista en la CPEUM, y con la protección a los derechos de las personas que laboran en él, a fin de garantizar los derechos laborales del personal del SPEN y de la rama administrativa del INE.

La forma de armonizar los principios y la regla estipulada respecto a la remuneración determinada por el titular del Ejecutivo, es que la determinación de dicha remuneración se tome sólo como un referente respecto de los otros Poderes del Estado y de los órganos autónomos, y desligada del cargo o de la persona que lo ejerce, a efecto de dar coherencia a dicha regla con los principios de división de Poderes, autonomía y las garantías de independencia de los citados órganos del Estado, pues de lo contrario, el establecimiento de la remuneración del Presidente de la República en el presupuesto correspondiente, implicaría una relación de subordinación anual de los demás Poderes de la Unión y de los órganos constitucionales autónomos, como el INE, respecto al Ejecutivo, porque este último poder estaría en aptitud de decidir sobre un aspecto que debe ser decidido por cada Poder u órgano constitucional autónomo, tomando en consideración el contexto social, económico, así como los derechos reconocidos, en oposición a la independencia y división que debe darse entre los Poderes de la Unión.

Al respecto, debe tenerse presente que el INE cuenta con personal que tiene un perfil calificado y cualificado debido a la función electoral especializada que tiene a su cargo como órgano constitucional autónomo y que se rige por el Estatuto; tan es así que se someten a una evaluación que requiere la satisfacción de ciertos requisitos para todos sus trabajadores que revisten la calidad de confianza.

En tales circunstancias, la determinación de las percepciones del personal que labora en el INE debe establecerse de forma armónica y congruente con las previsiones constitucionales en materia de protección al salario, derechos adquiridos, la garantía de independencia y la autonomía financiera del INE, pues de optar por una interpretación diversa a la aquí señalada implicaría incumplir con los principios que rigen el proceso de presupuestación, los cuales exigen el irrestricto respeto a los derechos de las personas, sus garantías de protección, la preservación y perfeccionamiento del régimen democrático, republicano, federal y representativo, así como la consolidación de la democracia como sistema de vida.

En igual sentido, a efecto de dar racionalidad a las previsiones constitucionales y legales relacionadas con la remuneración de los servidores públicos, la interpretación de las reglas previstas para ello debe ser acorde al parámetro común previsto en la norma constitucional, esto es, la función especializada que realizan los órganos autónomos, por lo que partiendo de la base de que entre los órganos autónomos y los Poderes de la Unión no existe relación de jerarquía, se debe considerar como parámetro válido para la determinación de las remuneraciones, además de los derechos adquiridos, la garantía de independencia y la autonomía financiera, la función especializada que realizan, como un elemento común para definir el monto de las percepciones, así como las disposiciones que regulan la curva salarial que exige la disciplina administrativa.

Cabe precisar que, en el caso del INE estos parámetros se han venido considerando desde la reforma al artículo 127 Constitucional de 2009, incluso, atendiendo algunas salvedades transitorias, al determinar los tabuladores de los distintos niveles jerárquicos, respetándose las limitaciones contempladas constitucionalmente y tomando en consideración lo sostenido por la SCJN al resolver la acción de inconstitucionalidad 138/2007 en la que determinó, que los conceptos de autonomía e independencia que se han desarrollado en torno a los Poderes Judiciales, son aplicables a los integrantes de los organismos que tienen a su cargo la organización de las elecciones, en específico, el relativo al derecho de recibir una remuneración adecuada e irrenunciable que no podrá disminuirse durante su encargo, en virtud que el objetivo por alcanzar, es

que tanto los funcionarios a quienes se les ha encomendado la función de la administración de justicia, como aquellos que tienen el encargo de organizar, conducir y vigilar los comicios estatales, no se vean expuestos a influencias extrañas que afecten su imparcialidad, en perjuicio de la sociedad, así como los considerados por la Corte Interamericana de Derechos Humanos, misma que el 23 de agosto de 2013, en el caso Quintana Coello y otros contra Ecuador (excepción preliminar, fondo, reparaciones y costas), en relación con los principales estándares respecto al principio de independencia judicial —cuyos principios resultan aplicables a los organismos constitucionales autónomos en materia electoral— consideró que:

*144. ... uno de los objetivos principales que tiene la separación de los poderes públicos es la garantía de la independencia de los jueces. El objetivo de la protección radica en evitar que el sistema judicial en general y sus integrantes en particular se vean sometidos a posibles restricciones indebidas en el ejercicio de su función por parte de órganos ajenos al Poder Judicial o incluso por parte de aquellos magistrados que ejercen funciones de revisión o apelación. Conforme a la jurisprudencia de esta Corte y del Tribunal Europeo de Derechos Humanos, así como de conformidad con los Principios Básicos de las Naciones Unidas relativos a la independencia de la judicatura (en adelante “Principios Básicos”), las siguientes garantías se derivan de la independencia judicial: un adecuado proceso de nombramiento, la inamovilidad en el cargo y la garantía contra presiones externas.
...”*

En efecto, en los distintos ejercicios de presupuestación, el INE ha asumido el papel de institución de Estado, así como un compromiso social, atendiendo a la coyuntura histórica y la necesidad de ser partícipe en el fortalecimiento económico y de bienestar de la sociedad, así como el fortalecimiento de la credibilidad de sus instituciones públicas y tomando en consideración que desde la reforma constitucional en materia política-electoral de 2007 con el anterior IFE y las de 2014 donde se crea al INE, las funciones y responsabilidades de los servidores públicos en el INE han ido en aumento, por lo que en la determinación de las remuneraciones establecidas en el presupuesto han considerado tal situación, así como el

ordenamiento constitucional vigente en su conjunto, y los principios, reglas y bases relativas a la naturaleza y función encomendada al INE y su personal.

En ese sentido el INE, en su carácter de institución del Estado Mexicano, que tiene en su encomienda fundamental garantizar el ejercicio de los derechos políticos de las y los mexicanos, y de organizar los procesos electorales que permitan la renovación periódica, pacífica e institucional del poder político y de la representación ciudadana; como un organismo autónomo, no se ha considerado ajeno a los desafíos económicos y sociales del país, ni los reclamos y preocupaciones de la ciudadanía.

Así, desde la construcción del presupuesto de 2017, este Instituto hizo un esfuerzo de racionalidad al reducir el monto solicitado en un 5% respecto del presupuesto asignado para 2016 y adicionalmente, los recursos finalmente aprobados por la Cámara de Diputados tuvieron una reducción de 300 millones de pesos adicionales, cifra que fue ajustada por el Consejo General sin poner en riesgo las tareas prioritarias.

Posteriormente, el INE ha adoptado diversas medidas de racionalidad y economía en el ejercicio de su gasto, para generar economías adicionales en las finanzas del país, a fin de que las mismas puedan ser destinadas a actividades prioritarias, en un país que, como el nuestro, presenta altos niveles de pobreza y desigualdad.

Precisamente en este contexto, en el 2017 determinó —entre otro conjunto de medidas de reducción y austeridad— la suspensión de la construcción de las instalaciones proyectadas en las oficinas centrales en Viaducto Tlalpan, y el reintegro de \$1,070'049,035.17 a la Tesorería de la Federación.

Incluso, cabe resaltar que el INE ha mantenido una política de austeridad y sensibilidad social que se manifiesta en una reducción sistemática e ininterrumpida en las remuneraciones netas reales de las y los Consejeros Electorales la cual disminuye 19.6% para 2019 frente al 2018. Esta es una política constante del Consejo General del actual INE, pues cada año se han visto disminuidas sus remuneraciones netas reales totales. En

perspectiva, la remuneración neta real de las y los Consejeros Electorales en 2019 será 38.1% menor a la de 2014 cuando el Instituto fue creado. Frente a la remuneración neta real de 2015, la remuneración de los integrantes del Consejo General disminuye para 2019 30.3%; respecto a 2016 la disminución resulta de 28.2% y respecto a 2017 de 23.5%. Así, desde que fue creado el INE se acumula una disminución de las remuneraciones netas de los Consejeros Electorales que implica percibir 62 pesos por cada 100 que se retribuían en 2014.

El presupuesto 2019 no es la excepción. Éste se ha elaborado tomando en consideración los principios y reglas previstas en el orden normativo vigente, pero también un compromiso social, atendiendo al contexto social actual y la necesidad de ser partícipe en el fortalecimiento económico y de bienestar de la sociedad, así como el fortalecimiento de la credibilidad de sus instituciones públicas.

La determinación de las remuneraciones de los trabajadores del INE establecida en este presupuesto se formula desde la autonomía de este órgano nacional, a partir de la interpretación previamente explicada. Si bien implica una reducción a las percepciones de los niveles más altos del INE, principalmente los integrantes tanto del Consejo General, como de la Junta General Ejecutiva, dicha medida se estima adecuada, considerando que México vive una coyuntura histórica difícil y compleja que afecta al desempeño de la economía, al bienestar de la sociedad, a la credibilidad de sus instituciones públicas y que alimenta un extendido malestar social.

En este sentido, la medida se adopta considerando que más allá de su independencia y autonomía constitucional, y precisamente en el marco de esta última, el INE no es, no ha sido, ni puede ser ajeno a los desafíos que aquejan al país, ni permanecer al margen de las exigencias para afrontar con la máxima sensibilidad y responsabilidad social el contexto actual que se vive en nuestra nación.

Por ello, resulta necesario, que sin dejar de atender a cabalidad todas y cada una de las responsabilidades que la Constitución y las leyes les han encomendado, el INE contribuya al uso de los recursos públicos en áreas socialmente prioritarias, dado que para el Instituto la confianza de la

sociedad en torno a su actuación constituye el principal insumo y fuente de legitimidad para poder desempeñar cabalmente su función constitucional de organizar elecciones que nos permitan recrear pacíficamente el poder público.

De tal suerte que el presupuesto que se aprueba en el rubro del capítulo 1000, relacionado a los servicios personales, resulta acorde a lo previsto en la normativa constitucional para el cumplimiento de los fines constitucionales de este Instituto, el cual no debe ser establecido desde la perspectiva de otro Poder en la forma de su determinación, ya que, de suyo, implicaría una invasión a la autonomía y competencia constitucional, legal, estatutaria y reglamentaria del INE; sin embargo, se fija por este Consejo General, precisamente a partir del resguardo de la función de Estado que se le ha encomendado, en armonía con su autonomía, independencia y con la garantía de independencia —principalmente en sus dimensiones colectivas—, en pleno respeto a la protección de los derechos de los trabajadores, y en el reconocimiento desde este máximo órgano de dirección del contexto que vive nuestro país.

VIII. Fecha de remisión del presupuesto. El artículo 74 de la CPEUM establece como facultad exclusiva de la Cámara de Diputados, la aprobación anual del Presupuesto de Egresos de la Federación y en la fracción IV, segundo párrafo, determina que el Ejecutivo Federal hará llegar a la Cámara de Diputados, la Iniciativa de Ley de Ingresos y el Proyecto de Presupuesto de Egresos de la Federación a más tardar el 8 de septiembre, mismo que deberá ser aprobado por la Cámara de Diputados, dentro del Presupuesto de Egresos de la Federación, a más tardar el 15 de diciembre del año en curso.

Asimismo, en su párrafo tercero vigente establece que cuando inicie su encargo en la fecha prevista por el artículo 83, es decir, el uno de diciembre de dos mil dieciocho, el Ejecutivo Federal hará llegar a la Cámara la iniciativa de Ley de Ingresos y el proyecto de Presupuesto de Egresos de la Federación a más tardar el día 15 del mes de diciembre.

Sin embargo, es conveniente destacar que el artículo DÉCIMO QUINTO Transitorio de la Reforma de 2014 estableció, entre otras cosas, que la fecha de inicio del cargo del Ejecutivo Federal y la entrega del Presupuesto de Egresos de la Federación entrarían en vigor hasta el uno de diciembre de dos mil dieciocho, por tanto, será hasta el año dos mil veinticuatro que el Presidente tomará posesión del cargo el uno de octubre y entregará el Presupuesto de Egresos de la Federación el quince de noviembre.

- IX. **Patrimonio del INE.** El artículo 31, numeral 2 de la LGIPE señala que el patrimonio del INE se integra con los bienes muebles e inmuebles que se destinen al cumplimiento de su objeto y las partidas que anualmente se le señalen en el Presupuesto de Egresos de la Federación, así como con los ingresos que reciba por cualquier concepto, derivados de la aplicación de las disposiciones de dicha Ley.
- X. **Elaboración y aprobación del presupuesto en el INE.** El artículo 34, numeral 1, incisos a) al d) de la LGIPE señala que el Consejo General; la Presidencia del Consejo General; la Junta General Ejecutiva y la Secretaría Ejecutiva, constituyen los órganos centrales del INE y el artículo 35, numeral 1 del mismo ordenamiento establece que el Consejo General es el órgano superior de dirección, responsable de vigilar el cumplimiento de las disposiciones constitucionales y legales en materia electoral, así como de velar porque los principios de certeza, legalidad, independencia, imparcialidad, máxima publicidad y objetividad guíen todas las actividades del Instituto.

En términos de los artículos 44, numeral 1, incisos z), bb) y jj) de la LGIPE, y 5, numeral 2, 16, numeral 2, inciso b) del Reglamento Interior del Instituto Nacional Electoral (Reglamento Interior), el Consejo General tiene la atribución de aprobar anualmente el Anteproyecto de Presupuesto del Instituto, a propuesta del Presidente del Consejo, aplicando criterios de legalidad, honestidad, eficiencia, eficacia, economía, racionalidad, austeridad, transparencia, control, rendición de cuentas e igualdad de género y en concordancia con el Sistema Integral de Planeación, Seguimiento y Evaluación Institucional, y remitirlo una vez aprobado, al Titular del Ejecutivo Federal para su inclusión en el proyecto de Presupuesto de Egresos de la Federación, y fijar las políticas y los programas generales del Instituto propuestas por la Junta General

Ejecutiva, así como dictar los acuerdos necesarios para hacer efectivas las anteriores atribuciones y las demás señaladas en la legislación aplicable.

Así, la ruta a seguir para la aprobación del Presupuesto se encuentra prevista en los artículos 45, numeral 1, incisos h) e i) de la LGIPE y 16, numeral 2, inciso b) del Reglamento Interior, en los cuales se establece que corresponde al Presidente del Consejo General, proponer anualmente al Consejo General el Anteproyecto de Presupuesto del Instituto para su aprobación y, una vez aprobado, remitirlo al titular del Poder Ejecutivo en los plazos que para tal efecto determina el artículo 30 de la Ley de Presupuesto, en relación con el artículo 74, fracción IV de la Constitución, en el marco de lo preceptuado en el Artículo Transitorio Décimo Quinto del Decreto en materia político-electoral.

En la elaboración del Anteproyecto de Presupuesto, la Secretaría Ejecutiva habrá de coordinar los trabajos de acuerdo con la normatividad y criterios señalados en el numeral 2, del artículo 5, del Reglamento, y en concordancia con el Sistema Integral de Planeación, Seguimiento y Evaluación Institucional, para que una vez elaborado, se someta a la consideración del Consejero Presidente, y de la Comisión Temporal, en cumplimiento a los artículos 51, numeral 1, incisos l), q) y r) de la LGIPE, 41, numeral 2, inciso e) del Reglamento Interior.

Y para la elaboración e instrumentación del Presupuesto, el INE cuenta con la Dirección Ejecutiva de Administración que en términos del artículo 59, numeral 1, incisos a), b), c), d) y h) de la LGIPE, y 50, numeral 1, inciso g) del Reglamento Interior, cuenta con las facultades para aplicar las políticas, normas y procedimientos para la administración de los recursos financieros y materiales del Instituto; organizar, dirigir y controlar la administración de los recursos materiales y financieros, así como la prestación de los servicios generales en el Instituto; dirigir, coordinar y formular el anteproyecto anual del presupuesto del Instituto; establecer y operar los sistemas administrativos para el ejercicio y control presupuestales, y atender las necesidades administrativas de los órganos del Instituto.

En esa coordinación institucional para la elaboración del Anteproyecto de Presupuesto en acatamiento a lo establecido en los artículos 5, numeral 2; 42, numeral 1, inciso g); 55, numeral 1, inciso h); 60, numeral 1, inciso d), y 63, numeral 1, inciso h) del Reglamento Interior y en concordancia con el

Sistema Integral de Planeación, Seguimiento y Evaluación Institucional, corresponde a las Direcciones Ejecutivas, Juntas Locales, Vocales Ejecutivos de las Juntas Distritales, y a los Titulares de las Unidades Técnicas, la formulación del presupuesto que corresponda a sus Unidades Responsables, orientado al cumplimiento de los objetivos y metas contenidos en el Plan Estratégico Institucional, así como en su propia planeación táctica y operativa interna establecida en el Sistema aludido.

Los ejes rectores que orientan la planeación Institucional, así como las políticas generales, los objetivos y los proyectos estratégicos en el Instituto se encuentran en el Plan Estratégico Institucional 2016-2026 (Plan), el cual ofrece líneas de acción para el corto, mediano y largo plazo, con una visión integral, transversal y de largo aliento.

XI. Los objetivos estratégicos del Plan para lograr la misión institucional, son los siguientes:

1. Organizar procesos electorales con efectividad y eficiencia;
2. Fortalecer la confianza y la participación ciudadanas en la vida democrática y política del país, y;
3. Garantizar el derecho a la identidad.

Los proyectos estratégicos son:

1. Organizar procesos electorales (federales, locales y extraordinarios);
2. Fortalecer los mecanismos de actualización de los procesos registrales;
3. Fortalecer la equidad y legalidad en el Sistema de Partidos Políticos;
4. Coordinar el Sistema Nacional Electoral;
5. Fortalecer la cultura democrática, la igualdad de género y la inclusión;
6. Fortalecer la gestión y evaluación administrativa y cultura de Servicio Público, y;
7. Fortalecer el acceso a la información y protección de datos personales.

XII. Con ese marco institucional de planeación, las Unidades Responsables elaboraron el Anteproyecto de Presupuesto orientado a las prioridades y criterios institucionales establecidos a través del Manual General para el

Proceso de Programación y Presupuesto del Anteproyecto de Presupuesto y la Circular INE/DEA/018/2018 Lineamientos para el Proceso de Programación y Presupuestación para el Ejercicio Fiscal 2019, que les delimitó las siguientes actividades:

- I. Lineamientos Generales y Calendario de Actividades;
 - II. Planeación;
 - III. Programación;
 - IV. Presupuestación, y
 - V. Disposiciones Finales.
- XIII.** Trabajo coordinado que los Consejeros Integrantes de la Comisión Temporal de Presupuesto 2019 del INE acompañaron con el objeto de revisar, analizar y discutir la propuesta de Anteproyecto del Presupuesto, celebrando diversas sesiones y reuniones para analizar el mismo con los Titulares de las Unidades Responsables y a su vez presentar a los demás integrantes de dicho órgano colegiado, en términos de lo establecido en el numeral 5.6, sexto párrafo del Manual General para el Proceso de Programación y Presupuesto del Anteproyecto de Presupuesto.
- XIV.** Por tanto, el Anteproyecto de Presupuesto que se presenta a este Consejo General, cumple con los parámetros establecidos en el Manual General para el Proceso de Programación y Presupuesto del Anteproyecto de Presupuesto; además, de que es congruente con los principios de planeación, programación, presupuestación, revisión e integración y procura la concordancia entre los recursos asignados a los programas, subprogramas y proyectos contenidos en el Presupuesto Base y en la Cartera Institucional de Proyectos.
- XV.** En consecuencia y en cumplimiento al numeral 5.6 del Manual General para el Proceso de Programación y Presupuesto del Anteproyecto de Presupuesto, se someten a la aprobación de los integrantes del Consejo General, las Bases Generales que contienen gasto corriente e inversión física y se integran por:
- I. Estrategia Programática
 - II. Bases Generales del Instituto Nacional Electoral
 - III. Tabuladores para puestos de la Rama Administrativa y del Servicio Profesional Electoral
 - IV. Planeación táctica.

XVI. Así para realizar las actividades regulares de cada unidad administrativa que ejerce, se han dispuesto los siguientes montos de presupuesto base:

Unidad Responsable		Presupuesto Base
101	Presidencia del Consejo	60,615,835
102	Consejeros Electorales	208,903,384
103	Secretaría Ejecutiva	48,687,666
104	Coordinación Nacional de Comunicación Social	69,809,860
105	Coordinación de Asuntos Internacionales	35,374,804
106	Dirección del Secretariado	68,513,748
107	Órgano Interno de Control	159,632,290
108	Dirección Jurídica	88,246,884
109	Unidad Técnica de Servicios de Informática	368,070,129
111	Dirección Ejecutiva del Registro Federal de Electores	1,135,409,107
112	Dirección Ejecutiva de Prerrogativas y Partidos Políticos	190,112,791
113	Dirección Ejecutiva de Organización Electoral	102,201,268
114	Dirección Ejecutiva del Servicio Profesional Electoral Nacional	169,990,376
115	Dirección Ejecutiva de Capacitación Electoral y Educación Cívica	129,703,688
116	Dirección Ejecutiva de Administración	731,637,924
117	Consejeros del Poder Legislativo y Representantes de Partidos Políticos	110,029,716
118	Unidad Técnica de Transparencia y Protección de Datos Personales	52,892,431
120	Unidad Técnica de Fiscalización	271,735,836
122	Unidad Técnica de Igualdad de Género y No Discriminación	14,888,138
123	Unidad Técnica de Vinculación con Organismos Públicos Locales Electorales	45,013,808
124	Unidad Técnica de lo Contencioso Electoral	68,308,873
200	Juntas Ejecutivas Locales	1,500,890,479
300	Juntas Ejecutivas Distritales	4,510,458,369
Total		10,141,127,404

- XVII.** Para atender las actividades relacionadas con proyectos estratégicos de las distintas áreas se ha decidido presupuestar en el Anteproyecto de Presupuesto los siguientes proyectos:

Proyectos	1,206,081,990
<i>Organizar Procesos Electorales Federales</i>	22,642,817
<i>Organizar Procesos Electorales Locales</i>	630,164,713
<i>Fortalecer la Cultura Democrática, la Igualdad de Género y la Inclusión</i>	123,953,120
<i>Fortalecer la Gestión y Evaluación Administrativa y Cultura de Servicio Público</i>	141,174,997
<i>Fortalecer los Mecanismos de Actualización de los Procesos Registrales</i>	183,781,286
<i>Fortalecer el Acceso a la Información y Protección de Datos Personales</i>	40,094,528
<i>Fortalecer la Equidad y Legalidad en el Sistema de Partidos Políticos</i>	60,787,841
<i>Coordinar el Sistema Nacional Electoral</i>	3,482,688

- XVIII.** Asimismo, las Direcciones Ejecutivas que ministran recursos a las L200 Juntas Locales y D300 Distritales, tanto de presupuesto base como cartera institucional de proyectos, durante el ejercicio del gasto, serán responsables de dar seguimiento al ejercicio de los recursos, así como de verificar la realización de las actividades para las cuales se les envían.

- XIX.** Adicional al esfuerzo de interpretación establecido en las Consideraciones VII y X del presente Acuerdo, también, es importante señalar que este presupuesto presenta un esfuerzo de reducción de 154 plazas; 132 de las cuales, con carácter de plazas temporales de diversas unidades se dejan de contratar, también se reducen 11 plazas como resultado de la fusión-compactación de la Unidad Técnica de Planeación y 11 plazas más derivadas de la reestructuración de la Dirección Ejecutiva de Capacitación Electoral y Educación Cívica, lo cual resulta en una reducción total de 120.1 millones de pesos, es decir, un 1.7% menos en el capítulo 1000 de presupuesto base.

Lo anterior, representa un esfuerzo, ya que de haberse agregado el 3.5% de inflación, a que hacen referencia los Pre-criterios emitidos el 28 de marzo de 2018, por la SHCP, más el incremento en la paridad del dólar, el

presupuesto base hubiera pasado de 9,754.6 millones de pesos del 2018 a 10,242.3 como resultado natural, por lo que se concluye que el Instituto, a través de esta reestructuración y otras reducciones ha amortiguado el impacto de estos conceptos en dicho presupuesto, al pasar de 10,097.1 a solo 9,754.6 mdp.

En virtud de las consideraciones expuestas, y toda vez que la elaboración del Anteproyecto de Presupuesto para el Ejercicio Fiscal de 2019, se ajusta a lo establecido en la normativa aplicable plasmada en los Considerandos del presente Acuerdo, resulta viable su aprobación por el Consejo General del Instituto Nacional Electoral y se emite el siguiente:

A C U E R D O

PRIMERO. Se aprueba el Anteproyecto de Presupuesto del Instituto Nacional Electoral para el Ejercicio Fiscal del año 2019, por un monto total de **\$11,347,209,394.00** (Once mil trescientos cuarenta y siete millones doscientos nueve mil trescientos noventa y cuatro pesos 00/100 M.N.) de acuerdo a la siguiente distribución:

Presupuesto base	10,141,127,404
Proyectos	1,206,081,990
<i>Organizar Procesos Electorales Federales</i>	22,642,817
<i>Organizar Procesos Electorales Locales</i>	630,164,713
<i>Fortalecer la Cultura Democrática, la Igualdad de Género y la Inclusión</i>	123,953,120
<i>Fortalecer la Gestión y Evaluación Administrativa y Cultura de Servicio Público</i>	141,174,997
<i>Fortalecer los Mecanismos de Actualización de los Procesos Registrales</i>	183,781,286
<i>Fortalecer el Acceso a la Información y Protección de Datos Personales</i>	40,094,528
<i>Fortalecer la Equidad y Legalidad en el Sistema de Partidos Políticos</i>	60,787,841
<i>Coordinar el Sistema Nacional Electoral</i>	3,482,688
Total	11,347,209,394

SEGUNDO. Se anexan las Bases Generales, en las que se incluye la asignación presupuestal por Unidad Responsable, programa presupuestario, capítulos, concepto y partida de gasto, así como la estructura ocupacional.

TERCERO. La Planeación Táctica del INE se encuentra integrada en las Bases Generales y está alineada al Plan Estratégico Institucional 2016-2026.

CUARTO. El Consejero Presidente del INE remitirá el Anteproyecto de Presupuesto del Instituto al titular del Poder Ejecutivo para su inclusión en el Proyecto de Presupuesto de Egresos de la Federación para el año 2019.

QUINTO. El Consejo General deberá aprobar los ajustes al presupuesto de conformidad con las determinaciones que, en su caso, establezca la Cámara de Diputados, así como las medidas de racionalidad y disciplina presupuestaria correspondientes para el ejercicio del presupuesto 2019 del Instituto, derivadas del Decreto de Presupuesto de Egresos de la Federación y las que proponga adicionalmente la Junta General Ejecutiva.

SEXTO. Se instruye al Secretario Ejecutivo para que coordine las acciones necesarias a fin de que las Unidades Responsables del Instituto elaboren su planeación operativa para 2019 y sea puesta a consideración de la Junta General Ejecutiva en el mes de diciembre de 2018, a efecto de que la misma se incorpore en las Bases Generales del presupuesto del Instituto Nacional Electoral para el ejercicio fiscal 2019.

SÉPTIMO. Se instruye al Secretario Ejecutivo a fin de que coordine las acciones necesarias para que las Direcciones Ejecutivas y Unidades Técnicas elaboren las metas e indicadores con los cuales se ha de dar seguimiento y cumplimiento a la Planeación Táctica del Instituto Nacional Electoral para el ejercicio 2019; para que se presenten a consideración de la Junta General Ejecutiva en el mes de diciembre de 2018 y se informe a este Consejo General.

OCTAVO. Se instruye al Secretario Ejecutivo para que proponga a este Consejo General y a la Junta General Ejecutiva las adecuaciones correspondientes a la normatividad interna y a la estructura del Instituto, derivado de la fusión y compactación de la Unidad Técnica de Planeación, así como la extinción de la Dirección de Seguimiento y Evaluación de Programas de la Dirección Ejecutiva de Capacitación Electoral y Educación Cívica.



Bases Generales

ÍNDICE

- I. ESTRATEGIA PROGRAMÁTICA
 - II. BASES GENERALES DEL INSTITUTO NACIONAL ELECTORAL
 - a. **Resumen del presupuesto base y cartera de proyectos**
 - i. Resumen General del Instituto Nacional Electoral
 - ii. Total presupuesto base por Unidad Responsable que ejerce
 - iii. Total presupuesto base y cartera de proyectos por Unidad Responsable que presupuesta
 - iv. Presupuesto base por Unidad Responsable y Distribución de Recursos Ministrados o Centralizadas
 - v. Cartera de Proyectos por Unidad Responsable y Distribución de Recursos Ministrados
 - vi. Unidad Responsable que Ejerce
 - vii. Programa Presupuestario
 - viii. Capítulos de Gasto
 - ix. Unidad Responsable que Ejerce y Capítulos de Gasto
 - x. Unidad Responsable que Ejerce, Programa Presupuestario, Proyecto y Capítulo de Gasto
 - xi. Programa Presupuestario y Capítulo de Gasto
 - xii. Capítulo, Concepto, Partida y Programa Presupuestario
 - b. **Presupuesto del Instituto Nacional Electoral**
 - i. Informe por Unidad Responsable (base y cartera)
- III. TABULADORES PARA PUESTOS DE LA RAMA ADMINISTRATIVA Y DEL SERVICIO PROFESIONAL ELECTORAL
- IV. PLANEACIÓN TÁCTICA

I. ESTRATEGIA PROGRAMÁTICA

Misión

Organizar procesos electorales libres, equitativos y confiables, para garantizar el ejercicio de los derechos político-electorales de la ciudadanía y contribuir al desarrollo de la vida democrática de México.

Objetivos Estratégicos

1. Organizar procesos electorales con efectividad y eficiencia

En el marco del mandato Constitucional que dio origen al INE como el organismo público autónomo encargado de organizar las elecciones federales, así como de llevar a cabo, en coordinación con los organismos electorales de las entidades federativas, las elecciones locales en los estados de la República y en la Ciudad de México; un Objetivo Estratégico fundamental para esta Institución es dar cumplimiento a uno de los principales fines del nuevo régimen electoral: homologar los estándares con los que se organizan los procesos electorales federales y locales y así, garantizar altos niveles de calidad en la democracia mexicana.

En este marco, todas las actividades que se realicen para garantizar la celebración periódica de elecciones libres y pacíficas en el país, deberán asegurar el cumplimiento de los fines institucionales así como optimizar los recursos utilizados en dicha tarea.

2. Fortalecer la confianza y la participación ciudadanas en la vida democrática y política del país

Entre los fines que la ley le confiere al INE, destacan los mandatos relacionados con la contribución institucional al desarrollo de la vida democrática en México, el fortalecimiento del régimen de partidos políticos y asegurar a la ciudadanía el ejercicio de sus derechos político-electorales. En su conjunto, estas disposiciones se encuentran estrechamente interrelacionadas como parte de un mismo contexto en el que el trabajo institucional se propone incidir.

En este sentido, es prioridad del Instituto orientar sus tareas hacia las acciones que permitan cumplir con el objetivo de incrementar la confianza ciudadana en la autoridad electoral, fortalecer los mecanismos para su participación y, en consecuencia, consolidar la democracia en México y el régimen de partidos que en ésta se desarrolla.

3. Garantizar el derecho a la identidad

Derivado del mandato legal que tiene el INE de realizar la integración del Registro Federal de Electores, la institución ha logrado que la expedición de la Credencial para Votar sea uno de los servicios con mayor número de solicitudes por parte de la ciudadanía.

Además de su función como mecanismo de identificación que da certeza al ejercicio del voto, la Credencial para Votar y el conjunto de actividades registrales que deben realizarse para que este servicio se ofrezca a las y los mexicanos en ejercicio de sus derechos político-electorales, constituyen un objetivo estratégico para el INE, en el sentido de emprender las acciones necesarias para que, a través de la modernización de las técnicas y procedimientos que permiten su expedición y garantizan su validez, este medio se consolide como el instrumento de identidad preferente entre la ciudadanía.

Principios Rectores

1. Certeza
2. Legalidad
3. Independencia
4. Imparcialidad
5. Objetividad
6. Máxima publicidad

Valores Organizacionales

1. Confianza
2. Tolerancia
3. Compromiso
4. Transparencia y rendición de cuentas

Políticas Generales

1. Organizar procesos electorales confiables y equitativos

Los ejes de la convivencia política se basan en la asunción práctica y recreación cotidiana de los valores y principios democráticos por parte de las autoridades, partidos políticos, medios de comunicación y por la ciudadanía en general. Esto requiere de un gran compromiso institucional para que las elecciones futuras se organicen impecablemente, con la participación ciudadana, y el desarrollo de campañas electorales en un marco de libertad y de pleno respeto a los límites establecidos por parte de todos los actores involucrados.

2. Promover la construcción de una ciudadanía activa e informada

Esta Política General debe conceptualizarse desde una perspectiva que apunte a construir una ciudadanía cada vez más fuerte e involucrada en la vida democrática, preocupada por los asuntos públicos, y comprometida en su discusión y encauzamiento. En otras palabras, el ejercicio de la ciudadanía activa es el punto al que deberán orientarse las políticas y proyectos institucionales, a fin de lograr que las y los ciudadanos se conciban como titulares de sus derechos políticos, civiles, económicos, sociales y culturales, y puedan ejercerlos individual y colectivamente como un conjunto indivisible y articulado.

3. Fortalecer y modernizar el Registro Federal de Electores y la expedición de la Credencial para votar

El listado o registro de los ciudadanos que tienen derecho al voto constituye uno de los principales insumos para la organización de los procesos electorales en las sociedades con un régimen democrático. En México, la integración del Registro Federal de Electores es una atribución ordenada de forma exclusiva al Instituto Nacional Electoral, con la finalidad de que el listado de votantes mantenga los estándares de confianza y veracidad, que garanticen el cumplimiento del principio democrático "una persona, un voto", asegurando el carácter universal del voto a quienes tienen el derecho de ejercerlo.

4. Fortalecer las competencias técnicas y operativas de los Organismos Públicos Locales Electorales (OPLE)

Se creó un órgano administrativo de carácter nacional, con competencias claras y atribuciones para las elecciones locales y se concibió una autoridad que coordina y garantiza los mismos parámetros de aplicación de las leyes por parte de las autoridades locales, a fin de estandarizar las condiciones de la competencia electoral en todas las elecciones y de impulsar una democracia más transparente e imparcial en todo el país.

5. Promover la transparencia y rendición de cuentas

En relación con el ejercicio y buenas prácticas de transparencia y rendición de cuentas, el INE es una institución que se encuentra obligada a su plena observancia, al constituir el eje de referencia de las instituciones públicas, como uno de los órganos encargados de garantizar derechos político-electorales.

6. Fomentar la comunicación efectiva y confianza ciudadana

La comunicación para ser efectiva, deberá atender dos principales ámbitos de acción: el político y el social, logrando en ambos casos transmitir con claridad y certeza la información institucional mediante un lenguaje cercano a la ciudadanía que propicie una mayor interacción y que ayude a mejorar la imagen del INE.

7. Promover la innovación, modernización y eficiencia institucional

El Reglamento Interior del INE señala que en el rubro de mejora regulatoria, la Institución se encuentra obligada a llevar a cabo una revisión y análisis de la normatividad institucional vigente para realizar las adecuaciones pertinentes con la finalidad de incrementar la efectividad operativa y administrativa y, por ende, lograr los objetivos estratégicos del Instituto.

Junto a esta mejora normativa, deben impulsarse decisiones que contribuyan a elevar la calidad de los servicios que el INE ofrece a la ciudadanía, a simplificar los procesos operativos incorporando nuevas tecnologías de la información que faciliten la sistematización, comunicación y seguimiento a las tareas propuestas.

8. Fortalecer la igualdad de género, desarrollar el capital humano y su sentido de pertenencia a la Institución

La ley establece que la igualdad de género es un principio constitucional que estipula que hombres y mujeres son iguales ante la legislación, lo que significa que todas las personas, sin distinción alguna, tienen los mismos derechos y deberes frente al Estado y la sociedad en su conjunto.

El valor público del capital humano que representan los trabajadores del INE, está relacionado con el respeto y la lealtad que han desarrollado con la Institución. En este marco, es preciso fortalecer su sentido de pertenencia institucional y fomentar en ellos la convicción personal de que su trabajo contribuye a la consolidación de la democracia en México.

Por lo anterior, además del Servicio Profesional Electoral Nacional, es preciso desarrollar nuevos programas de profesionalización que representen una posibilidad de crecimiento y desarrollo dentro de la Institución para quienes laboran de manera permanente en el INE.

Proyectos Estratégicos

1. Organizar Procesos Electorales
2. Fortalecer los mecanismos de actualización de los procesos registrales
3. Fortalecer la equidad y legalidad en el Sistema de Partidos Políticos
4. Coordinar el Sistema Nacional Electoral
5. Fortalecer la Cultura Democrática, la Igualdad de Género y la Inclusión
6. Fortalecer la gestión y evaluación administrativa y cultura de Servicio Público
7. Fortalecer el acceso a la información y protección de datos personales

Metas

1. Nivel de efectividad en la organización de los procesos electorales federales.
2. Nivel de efectividad en la organización de los procesos electorales locales.
3. Participación ciudadana en el ejercicio del derecho al voto en los procesos electorales federales.
4. Participación ciudadana en el ejercicio del derecho al voto en los procesos electorales locales.
5. Participación ciudadana en la integración de las Mesas Directivas de Casillas.
6. Participación ciudadana en la integración de las Mesas Directivas de Casilla Única.
7. Porcentaje de ciudadanos que confían en el Instituto Nacional Electoral.
8. Cobertura del Padrón Electoral.
9. Opinión ciudadana sobre el servicio de los Módulos de Atención Ciudadana.

II. BASES GENERALES DEL INSTITUTO NACIONAL ELECTORAL

a. Resumen presupuesto base y cartera de proyectos

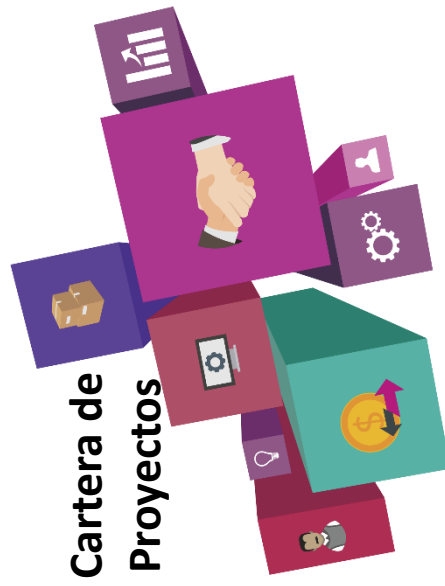
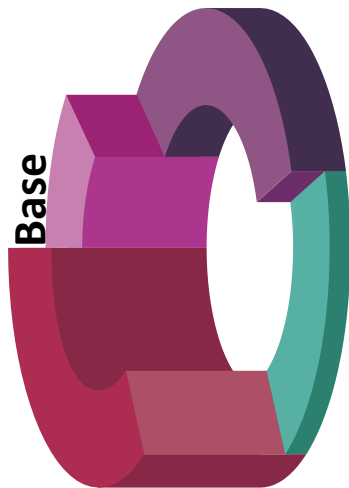

Versión: CONSEJO

i. General del Instituto Nacional Electoral

	Total	%
Presupuesto base	10,141,127,404	89.37
Proyectos	1,206,081,990	10.63
<i>Organizar Procesos Electorales Federales</i>	<i>22,642,817</i>	<i>0.20</i>
<i>Organizar Procesos Electorales Locales</i>	<i>630,164,713</i>	<i>5.55</i>
<i>Fortalecer la Cultura Democrática, la Igualdad de Género y la Inclusión</i>	<i>123,953,120</i>	<i>1.09</i>
<i>Fortalecer la Gestión y Evaluación Administrativa y Cultura de Servicio Público</i>	<i>141,174,997</i>	<i>1.24</i>
<i>Fortalecer los Mecanismos de Actualización de los Procesos Registrales</i>	<i>183,781,286</i>	<i>1.62</i>
<i>Fortalecer el Acceso a la Información y Protección de Datos Personales</i>	<i>40,094,528</i>	<i>0.35</i>
<i>Fortalecer la Equidad y Legalidad en el Sistema de Partidos Políticos</i>	<i>60,787,841</i>	<i>0.54</i>
<i>Coordinar el Sistema Nacional Electoral</i>	<i>3,482,688</i>	<i>0.03</i>
Total	11,347,209,394	100.0

Versión: CONSEJO

ii. Total Presupuesto Base por Unidad Responsable que Ejerce

UR Presupuesto		Total
101	Presidencia del Consejo General	60,615,835
102	Consejeros Electorales	208,903,384
103	Secretaría Ejecutiva	48,687,666
104	Coordinación Nacional de Comunicación Social	69,809,860
105	Coordinación de Asuntos Internacionales	35,374,804
106	Dirección del Secretariado	68,513,748
107	Órgano Interno de Control	159,632,290
108	Dirección Jurídica	88,246,884
109	Unidad Técnica de Servicios de Informática	368,070,129
111	Dirección Ejecutiva del Registro Federal de Electores	1,135,409,107
112	Dirección Ejecutiva de Prerrogativas y Partidos Políticos	190,112,791
113	Dirección Ejecutiva de Organización Electoral	102,201,268
114	Dirección Ejecutiva del Servicio Profesional Electoral Nacional	169,990,376
115	Dirección Ejecutiva de Capacitación Electoral y Educación Cívica	129,703,688
116	Dirección Ejecutiva de Administración	731,637,924
117	Consejeros del Poder Legislativo y Representantes de Partidos Políticos	110,029,716
118	Unidad Técnica de Transparencia y Protección de Datos Personales	52,892,431
120	Unidad Técnica de Fiscalización	271,735,836
122	Unidad Técnica de Igualdad de Género y No Discriminación	14,888,138
123	Unidad Técnica de Vinculación con los Organismos Públicos Locales (OPL)	45,013,808
124	Unidad Técnica de lo Contencioso Electoral	68,308,873
200	Juntas Ejecutivas Locales	1,500,890,479
300	Juntas Ejecutivas Distritales	4,510,458,369
Total		10,141,127,404

Versión: CONSEJO

iii. Total Presupuesto Base y Cartera de Proyectos por Unidad Responsable que Presupuesta

	UR Presupuesta	Presupuesto Base	Cartera Institucional de Proyectos	Total
101	Presidencia del Consejo General	53,593,141		53,593,141
102	Consejeros Electorales	199,976,818		199,976,818
103	Secretaría Ejecutiva	42,519,065		42,519,065
104	Coordinación Nacional de Comunicación Social	59,475,266	13,056,240	72,531,506
105	Coordinación de Asuntos Internacionales	26,514,608	1,784,195	28,298,803
106	Dirección del Secretariado	60,249,792	3,672,287	63,922,079
107	Órgano Interno de Control	136,490,921		136,490,921
108	Dirección Jurídica	71,318,267		71,318,267
109	Unidad Técnica de Servicios de Informática	669,497,497	83,783,709	753,281,206
111	Dirección Ejecutiva del Registro Federal de Electores	1,195,680,418	219,544,730	1,415,225,148
112	Dirección Ejecutiva de Prerrogativas y Partidos Políticos	166,014,420	48,471,545	214,485,965
113	Dirección Ejecutiva de Organización Electoral	83,532,679	93,967,324	177,500,003
114	Dirección Ejecutiva del Servicio Profesional Electoral Nacional	152,385,658	6,210,028	158,595,686
115	Dirección Ejecutiva de Capacitación Electoral y Educación Cívica	114,147,246	448,531,758	562,679,004
116	Dirección Ejecutiva de Administración	1,510,814,548	84,111,053	1,594,925,601
117	Consejeros del Poder Legislativo y Representantes de Partidos Políticos	106,015,476		106,015,476
118	Unidad Técnica de Transparencia y Protección de Datos Personales	37,622,640	33,960,099	71,582,739
120	Unidad Técnica de Fiscalización	236,481,191	154,896,553	391,377,744
122	Unidad Técnica de Igualdad de Género y No Discriminación	12,270,829	5,214,814	17,485,643
123	Unidad Técnica de Vinculación con los Organismos Públicos Locales (OPL)	33,684,270	8,877,655	42,561,925
124	Unidad Técnica de lo Contencioso Electoral	61,125,538		61,125,538
200	Juntas Ejecutivas Locales	1,363,045,016		1,363,045,016
300	Juntas Ejecutivas Distritales	3,748,672,100		3,748,672,100
	Total	10,141,127,404	1,206,081,990	11,347,209,394

Con la finalidad de reflejar la totalidad de los recursos que ejerce cada una de las Unidades Responsables, se muestra el desglose de las partidas centralizadas que se distribuyen, lo que permite mostrar el centro de costo real.

iv. Presupuesto Base por Unidad Responsable y Distribución de Recursos Ministrados o Centralizadas

	Unidad Responsable	Presupuestado por UR	Partidas Centralizadas Presupuestadas por:				Total
			Unidad Técnica de Servicios de Informática	Dirección Ejecutiva del Registro Federal de Electores	Dirección Ejecutiva de Administración		
101	Presidencia del Consejo General	53,593,141	400,763		6,621,931	60,615,835	
102	Consejeros Electorales	199,976,818	1,197,960		7,728,606	208,903,384	
103	Secretaría Ejecutiva	42,519,065	365,808		5,802,793	48,687,666	
104	Coordinación Nacional de Comunicación Social	59,475,266	1,159,416		9,175,178	69,809,860	
105	Coordinación de Asuntos Internacionales	26,514,608	509,315		8,350,881	35,374,804	
106	Dirección del Secretariado	60,249,792	719,963		7,543,993	68,513,748	
107	Órgano Interno de Control	136,490,921	2,065,559		21,075,810	159,632,290	
108	Dirección Jurídica	71,318,267	1,396,728		15,531,889	88,246,884	
109	Unidad Técnica de Servicios de Informática	669,497,497	-341,922,454		40,495,086	368,070,129	
111	Dirección Ejecutiva del Registro Federal de Electores	1,195,680,418	23,368,943	-173,507,424	89,867,170	1,135,409,107	
112	Dirección Ejecutiva de Prerrogativas y Partidos Políticos	166,014,420	3,844,920		20,253,451	190,112,791	
113	Dirección Ejecutiva de Organización Electoral	83,532,679	1,157,352		17,511,237	102,201,268	
114	Dirección Ejecutiva del Servicio Profesional Electoral Nacional	152,385,658	998,052		16,606,666	169,990,376	
115	Dirección Ejecutiva de Capacitación Electoral y Educación Cívica	114,147,246	1,668,947		13,887,495	129,703,688	
116	Dirección Ejecutiva de Administración	1,510,814,548	7,085,363		-786,261,987	731,637,924	
117	Consejeros del Poder Legislativo y Representantes de Partidos Políticos	106,015,476	800,292		3,213,948	110,029,716	
118	Unidad Técnica de Transparencia y Protección de Datos Personales	37,622,640	1,256,566		14,013,225	52,892,431	
120	Unidad Técnica de Fiscalización	236,481,191	5,490,492		29,764,153	271,735,836	
122	Unidad Técnica de Igualdad de Género y No Discriminación	12,270,829	60,839		2,556,470	14,888,138	
123	Unidad Técnica de Vinculación con los Organismos Públicos Locales	33,684,270	1,207,655		10,121,883	45,013,808	
124	Unidad Técnica de lo Contencioso Electoral	61,125,538	857,927		6,325,408	68,308,873	
200	Juntas Ejecutivas Locales	1,363,045,016	61,460,658	15,866,723	60,518,082	1,500,890,479	
300	Juntas Ejecutivas Distritales	3,748,672,100	224,848,936	157,640,701	379,296,632	4,510,458,369	
Total		10,141,127,404	0	0	0	10,141,127,404	

Con la finalidad de reflejar la totalidad de los recursos que ejerce cada una de las Unidades Responsables, se muestra el desglose de la ministración de recursos que se distribuyen, lo que permite mostrar el centro de costo real.

v. Cartera de Proyectos por Unidad Responsable y Distribución de Recursos Ministrados

	Unidad Responsable	Presupuestado por UR	Ministración de Recursos por:										Total
			Coordinación Nacional de Comunicación Social	Dirección del Secretariado	Unidad Técnica de Servicios de Informática	Dirección Ejecutiva del Registro Federal de Electores	Dirección Ejecutiva de Perrogativas y Partidos Políticos	Dirección Ejecutiva de Organización Electoral	Dirección Ejecutiva de Capacitación Electoral y Educación Cívica	Dirección Ejecutiva de Administración	Unidad Técnica de Transparencia y Protección de Datos Personales	Unidad Técnica de Fiscalización	
101	Presidencia del Consejo General												
102	Consejeros Electorales												
103	Secretaría Ejecutiva												
104	Coordinación Nacional de Comunicación Social	13,056,240	-160,180										12,896,060
105	Coordinación de Asuntos Internacionales	1,784,195											1,784,195
106	Dirección del Secretariado	3,672,287		-1,012,873									2,659,414
107	Órgano Interno de Control												
108	Dirección Jurídica												
109	Unidad Técnica de Servicios de Informática	83,783,709											83,783,709
111	Dirección Ejecutiva del Registro Federal de Electores	219,544,730		1,012,873	-3,354,621	15,447,783					3,839,168	27,952,957	128,681,869
112	Dirección Ejecutiva de Perrogativas y Partidos Políticos	48,471,545			3,354,621	-46,584,209	-10,759,186						172,960,521
113	Dirección Ejecutiva de Organización Electoral	93,967,324						-23,966,515					41,066,980
114	Dirección Ejecutiva del Servicio Profesional Electoral Nacional	6,210,028											70,000,809
115	Dirección Ejecutiva de Capacitación Electoral y Educación Cívica	448,631,758							-340,684,823				6,210,028
116	Dirección Ejecutiva de Administración	84,111,053								-35,210,185			107,846,935
117	Consejeros del Poder Legislativo y Representantes de Partidos Políticos												48,900,868
118	Unidad Técnica de Transparencia y Protección de Datos Personales	33,960,099									-3,839,168		30,120,931
120	Unidad Técnica de Fiscalización	154,896,553										-48,163,748	106,732,805
122	Unidad Técnica de Igualdad de Género y No Discriminación	5,214,814											5,214,814
123	Unidad Técnica de Vinculación con los Organismos Públicos Locales	8,877,655											8,877,655
124	Unidad Técnica de lo Contencioso Electoral												
200	Juntas Ejecutivas Locales		160,180				10,078,762	1,979,610	13,187,807	9,210,929		14,278,191	48,895,479
300	Juntas Ejecutivas Distritales					31,136,426	680,424	21,986,905	327,497,016	25,999,256		5,932,600	413,232,627
	Total General	1,206,081,990	0	0	0	0	0	0	0	0	0	0	1,206,081,990

vi. Unidad Responsable que Ejerce

Unidad Responsable	Presupuesto Base	Organizar Procesos Electorales Federales	Organizar Procesos Electorales Locales	Fortalecer la Cultura Democrática, la Igualdad de Género y la Inclusión	Fortalecer la Gestión y Evaluación Administrativa y Cultura de Servicio Público	Fortalecer los Mecanismos de Actualización de los Procesos Registrales	Fortalecer el Acceso a la Información y Protección de Datos Personales	Fortalecer la Equidad y Legalidad en el Sistema de Partidos Políticos	Coordinar el Sistema Nacional Electoral	Presupuesto Carrera	Total	(%)
101 Presidencia del Consejo	60,615,835									0	60,615,835	0.5
102 Consejeros Electorales	208,903,384									0	208,903,384	1.8
103 Secretaría Ejecutiva	48,687,666									0	48,687,666	0.4
104 Coordinación Nacional de Comunicación Social	69,809,860			11,135,016	1,232,406			528,638		12,896,060	82,705,920	0.7
105 Coordinación de Asuntos Internacionales	35,374,804			1,784,195						1,784,195	37,158,999	0.3
106 Dirección del Secretariado	68,513,748	1,173,066		500,000	986,348					2,659,414	71,173,162	0.6
107 Órgano Interno de Control	159,632,290									0	159,632,290	1.4
108 Dirección Jurídica	88,246,884									0	88,246,884	0.8
109 Unidad Técnica de Servicios de Informática	388,070,129	14,890,423	55,395,742		54,466,536		3,839,188			128,681,869	496,751,998	4.4
111 Dirección Ejecutiva del Registro Federal de Electores	1,135,409,107	3,280,067	6,419,705		4,081,460	152,644,860	6,534,429			172,960,521	1,308,369,628	11.5
112 Dirección Ejecutiva de Prerrogativas y Partidos Políticos	190,112,791		1,944,911	2,600,000	4,354,621			32,167,448		41,066,980	231,179,771	2.0
113 Dirección Ejecutiva de Organización Electoral	102,201,268	2,921,313	65,373,697		1,705,799					70,000,809	172,202,077	1.5
114 Dirección Ejecutiva del Servicio Profesional Electoral Nacional	169,990,376				6,210,028					6,210,028	176,200,404	1.6
115 Dirección Ejecutiva de Capacitación Electoral y Educación Cívica	129,703,688		23,430,730	84,416,205						107,846,935	237,550,623	2.1
116 Dirección Ejecutiva de Administración	731,637,924		12,876,523		36,024,345					48,900,868	780,538,792	6.9
117 Consejeros del Poder Legislativo y Representantes de Partidos Políticos	110,029,716									0	110,029,716	1.0
118 Unidad Técnica de Transparencia y Protección de Datos Personales	52,892,431			400,000			29,720,931			30,120,931	83,013,362	0.7
120 Unidad Técnica de Fiscalización	271,735,836		49,143,371	7,500,654	32,123,454			17,965,326		106,732,805	378,468,641	3.3
122 Unidad Técnica de Igualdad de Género y No Discriminación	14,888,138			5,214,814						5,214,814	20,102,952	0.2
123 Unidad Técnica de Vinculación con Organismos Públicos Locales Electorales	45,013,808		5,394,967						3,482,688	8,877,655	53,891,463	0.5
124 Unidad Técnica de lo Contencioso Electoral	68,308,873									0	68,308,873	0.6
200 Juntas Ejecutivas Locales	1,500,890,479		28,366,814	10,402,236				10,126,429		48,895,479	1,549,785,958	13.7
300 Juntas Ejecutivas Distritales	4,510,458,369	277,948	381,818,253			31,136,426				413,232,627	4,923,690,996	43.4
Total	10,141,127,404	22,642,817	630,164,713	123,953,120	141,174,997	183,781,286	40,094,528	60,787,841	3,482,688	1,206,061,990	11,347,209,394	100.0

vii. Programa Presupuestario

Programa Presupuestario		Presupuesto Base	Organizar Procesos Electorales Federales	Organizar Procesos Electorales Locales	Fortalecer la Cultura Democrática, la Igualdad de Género y la Inclusión	Fortalecer la Gestión y Evaluación Administrativa y Cultura de Servicio Público	Fortalecer los Mecanismos de Actualización de los Procesos Registrales	Fortalecer el Acceso a la Información y Protección de Datos Personales	Fortalecer la Equidad y Legalidad en el Sistema de Partidos Políticos	Coordinar el Sistema Nacional Electoral	Presupuesto Cartera	Total	(%)
M001	Gestión administrativa	2,459,125,189		23,710,872		31,721,828			160,180		55,592,880	2,514,718,069	22.2
M002	Organización del servicio profesional electoral	133,966,175				3,172,633					3,172,633	137,138,808	1.2
O001	Apoyo a la función pública y al mejoramiento de la gestión	157,566,731									0	157,566,731	1.4
R002	Organización electoral nacional	510,616,939	3,085,781	91,345,004		1,625,810					96,056,595	606,673,534	5.3
R003	Capacitación y educación para el ejercicio democrático de la ciudadanía	500,675,460		347,051,473	93,018,441						440,069,914	940,745,374	8.3
R005	Actualización del padrón electoral y expedición de la credencial para votar	3,157,058,123	3,280,067	19,532,917		4,081,460	120,247,002	4,176,108			151,317,554	3,308,375,677	29.2
R008	Dirección, soporte jurídico electoral y apoyo logístico	1,573,176,311	1,123,066	108,116,999	5,714,814	986,348				3,482,688	22,118,615	1,595,294,926	14.1
R009	Otorgamiento de prerrogativas a partidos políticos, fiscalización de sus recursos y administración de los tiempos del Estado en radio y televisión	562,723,247		70,907,424	9,499,886	23,702,267			58,620,892		162,730,469	725,453,716	6.4
R010	Vinculación con la sociedad	155,151,798			12,539,942	327,606		9,139,931	528,638		22,536,117	177,687,915	1.6
R011	Tecnologías de la información y comunicaciones	931,067,431	15,153,903	68,805,324	3,180,037	75,557,045	63,534,284	26,778,489	1,478,131		252,487,213	1,183,551,644	10.4
Total		10,141,127,404	22,642,817	630,164,713	123,553,120	141,174,997	183,781,286	40,094,528	60,787,841	3,482,688	1,206,081,990	11,347,209,394	100.0

viii. Capítulos de Gasto

Capítulos de Gasto	Presupuesto Base	Organizar Procesos Electorales Federales	Organizar Procesos Electorales Locales	Fortalecer la Cultura Democrática, la Igualdad de Género y la Inclusión	Fortalecer la Gestión y Evaluación Administrativa y Cultura de Servicio Público	Fortalecer los Mecanismos de Actualización de los Procesos Registrales	Fortalecer el Acceso a la Información y Protección de Datos Personales	Fortalecer la Equidad y Legalidad en el Sistema de Partidos Políticos	Coordinar el Sistema Nacional Electoral	Presupuesto Cartera	Total	(%)
1000 Servicios Personales*	7,176,762,625	7,504,224	441,848,429	14,650,263	55,979,023	88,344,653	13,841,743	30,554,086		652,722,421	7,829,485,046	69.0
2000 Materiales y Suministros	172,737,471	1,567,423	17,488,722	933,201	257,635	8,436,723	58,464	6,902,374	10,000	35,654,542	208,392,013	1.8
3000 Servicios generales	2,728,362,561	13,249,773	127,297,939	64,141,751	62,336,842	58,690,013	24,862,200	22,713,381	3,472,688	376,764,587	3,105,127,148	27.4
4000 Transferencias, asignaciones, subsidios y otras ayudas	41,652,467	222,250	43,474,623	43,596,865		1,169,862				88,463,600	130,116,067	1.1
5000 Bienes Muebles, Inmuebles e Intangibles	21,612,280	99,147	55,000	631,040	22,601,497	27,140,035	1,332,121	618,000		52,476,840	74,089,120	0.7
Total por Capítulo	10,141,127,404	22,642,817	630,164,713	123,953,120	141,174,997	183,781,286	40,094,528	60,787,841	3,482,688	1,206,081,990	11,347,209,394	100.0

*Incluye la partida 39801 "Impuestos Sobre Nómina"

ix. Unidad Responsable que Ejerce y Capítulos de Gasto

Tipo	Unidad	Total	1000	2000	3000	4000	5000
Gasto de operación		11,347,209,394	7,829,485,046	208,392,013	3,105,127,148	130,116,067	74,089,120
01	Base	10,141,127,404	7,176,762,625	172,737,471	2,728,362,561	41,652,467	21,612,280
101	Presidencia del Consejo General	60,615,835	52,671,991	828,498	7,115,346		
102	Consejeros Electorales	208,903,384	197,389,318	1,198,840	10,315,226		
103	Secretaría Ejecutiva	48,687,666	41,856,665	648,984	6,182,017		
104	Coordinación Nacional de Comunicación Social	69,809,860	51,505,766	1,193,735	16,938,749		171,610
105	Coordinación de Asuntos Internacionales	35,374,804	21,236,108	407,785	11,964,686	1,766,225	
106	Dirección del Secretariado	68,513,748	57,765,792	2,267,269	8,480,687		
107	Órgano Interno de Control	159,632,290	132,764,921	810,847	25,664,444		392,078
108	Dirección Jurídica	88,246,884	70,179,767	499,744	17,567,373		
109	Unidad Técnica de Servicios de Informática	368,070,129	183,047,497	950,800	174,800,476		9,271,356
111	Dirección Ejecutiva del Registro Federal de Electores	1,135,409,107	526,993,738	4,423,486	564,369,860	35,230,182	4,391,841
112	Dirección Ejecutiva de Prerrogativas y Partidos Políticos	190,112,791	130,411,920	1,899,115	57,772,910		28,846
113	Dirección Ejecutiva de Organización Electoral	102,201,268	82,601,179	719,863	18,810,226		70,000
114	Dirección Ejecutiva del Servicio Profesional Electoral Nacional	169,990,376	116,173,161	1,031,510	52,577,745	207,960	
115	Dirección Ejecutiva de Capacitación Electoral y Educación Cívica	129,703,688	83,274,891	968,235	44,070,062	1,390,500	
116	Dirección Ejecutiva de Administración	731,637,924	470,683,697	38,228,129	218,771,634	900,000	3,054,464
117	Consejeros del Poder Legislativo y Representantes de Partidos Políticos	110,029,716	103,915,476	252,000	3,762,240	2,100,000	
118	Unidad Técnica de Transparencia y Protección de Datos Personales	52,892,431	35,345,640	896,895	16,143,896		506,000
120	Unidad Técnica de Fiscalización	271,735,836	200,483,754	5,022,336	64,516,346		1,713,400
122	Unidad Técnica de Igualdad de Género y No Discriminación	14,888,138	11,649,829	126,400	3,111,909		
123	Unidad Técnica de Vinculación con los Organismos Públicos Locales	45,013,808	32,959,770	419,374	11,634,664		
124	Unidad Técnica de lo Contencioso Electoral	68,308,873	60,090,538	460,440	7,757,895		
200	Junta Ejecutiva Locales	1,500,890,479	1,211,944,548	27,819,212	259,417,936	57,600	1,651,183
300	Junta Ejecutiva Distritales	4,510,458,369	3,301,816,659	81,663,974	1,126,616,234		361,502
Presupuesto Cartera de Proyectos		1,206,081,990	652,722,421	35,654,542	376,764,587	88,463,600	52,476,840

ix. Unidad Responsable que Ejerce y Capítulos de Gasto

Tipo	Unidad	Total	1000	2000	3000	4000	5000
02	Organizar Procesos Electorales Federales	22,642,817	7,504,224	1,567,423	13,249,773	222,250	99,147
	106 Dirección del Secretariado	1,173,066	459,066		664,000		50,000
	109 Unidad Técnica de Servicios de Informática	14,990,423	4,990,423		10,000,000		
	111 Dirección Ejecutiva del Registro Federal de Electores	3,280,067	680,317		2,377,500	222,250	
	113 Dirección Ejecutiva de Organización Electoral	2,921,313	1,096,470	1,567,423	208,273		49,147
	300 Juntas Ejecutivas Distritales	277,948	277,948				
03	Organizar Procesos Electorales Locales	630,164,713	441,848,429	17,488,722	127,297,939	43,474,623	55,000
	109 Unidad Técnica de Servicios de Informática	55,395,742	53,146,738	290,001	1,904,003		55,000
	111 Dirección Ejecutiva del Registro Federal de Electores	6,419,705	1,121,666	1,648,299	3,649,740		
	112 Dirección Ejecutiva de Prerogativas y Partidos Políticos	1,944,911	1,944,911				
	113 Dirección Ejecutiva de Organización Electoral	65,373,697	11,824,975	919,491	10,152,883	42,476,548	
	115 Dirección Ejecutiva de Capacitación Electoral y Educación Cívica	23,430,730	6,278,317	206,156	16,946,257		
	116 Dirección Ejecutiva de Administración	12,876,523	12,226,519		650,004		
	120 Unidad Técnica de Fiscalización	49,143,371	38,293,163	2,004,000	8,846,208		
	123 Unidad Técnica de Vinculación con los Organismos Públicos Locales	5,394,967	4,274,618		690,325	430,024	
	200 Juntas Ejecutivas Locales	28,366,814	25,553,930	1,169,383	1,594,766	48,735	
	300 Juntas Ejecutivas Distritales	381,818,253	287,183,592	11,251,392	82,863,953	519,316	
04	Fortalecer la Cultura Democrática, la Igualdad de Género y la Inclusión	123,953,120	14,650,263	933,201	64,141,751	43,596,865	631,040
	104 Coordinación Nacional de Comunicación Social	11,135,016	3,342,064	122,201	7,039,711		631,040
	105 Coordinación de Asuntos Internacionales	1,784,195	855,957		928,238		
	106 Dirección del Secretariado	500,000			500,000		
	112 Dirección Ejecutiva de Prerogativas y Partidos Políticos	2,600,000			2,600,000		
	115 Dirección Ejecutiva de Capacitación Electoral y Educación Cívica	84,416,205	7,252,356	147,000	42,652,603	34,364,246	
	118 Unidad Técnica de Transparencia y Protección de Datos Personales	400,000			400,000		
	120 Unidad Técnica de Fiscalización	7,500,654	3,199,886		4,300,768		
	122 Unidad Técnica de Igualdad de Género y No Discriminación	5,214,814			4,890,652	324,162	

Versión: CONSEJO

ix. Unidad Responsable que Ejerce y Capítulos de Gasto

Tipo	Unidad	Total	1000	2000	3000	4000	5000
	200 Juntas Ejecutivas Locales	10,402,236		664,000	829,779	8,908,457	
05	Fortalecer la Gestión y Evaluación Administrativa y Cultura de Servicio Público	141,174,997	55,979,023	257,635	62,336,842	0	22,601,497
	104 Coordinación Nacional de Comunicación Social	1,232,406			614,800		617,606
	106 Dirección del Secretariado	986,348	986,348				
	109 Unidad Técnica de Servicios de Informática	54,456,536	19,702,737	162,016	21,036,343		13,555,440
	111 Dirección Ejecutiva del Registro Federal de Electores	4,081,460	1,203,874		2,877,586		
	112 Dirección Ejecutiva de Prerrogativas y Partidos Políticos	4,354,621	3,354,621		1,000,000		
	113 Dirección Ejecutiva de Organización Electoral	1,705,799	1,506,301	95,619	71,405		32,474
	114 Dirección Ejecutiva del Servicio Profesional Electoral Nacional	6,210,028	3,172,633		3,037,395		
	116 Dirección Ejecutiva de Administración	36,024,345	7,420,242		25,623,986		2,980,117
	120 Unidad Técnica de Fiscalización	32,123,454	18,632,267		8,075,327		5,415,860
06	Fortalecer los Mecanismos de Actualización de los Procesos Registrales	183,781,286	88,344,653	8,436,723	58,690,013	1,169,862	27,140,035
	111 Dirección Ejecutiva del Registro Federal de Electores	152,644,860	57,208,227	8,436,723	58,690,013	1,169,862	27,140,035
	300 Juntas Ejecutivas Distritales	31,136,426	31,136,426				
07	Fortalecer el Acceso a la Información y Protección de Datos Personales	40,094,528	13,841,743	58,464	24,862,200	0	1,332,121
	109 Unidad Técnica de Servicios de Informática	3,839,168	3,839,168				
	111 Dirección Ejecutiva del Registro Federal de Electores	6,534,429	1,212,644	58,464	4,212,200		1,051,121
	118 Unidad Técnica de Transparencia y Protección de Datos Personales	29,720,931	8,789,931		20,650,000		281,000
08	Fortalecer la Equidad y Legalidad en el Sistema de Partidos Políticos	60,787,841	30,554,086	6,902,374	22,713,381	0	618,000
	104 Coordinación Nacional de Comunicación Social	528,638	379,598	149,040			
	112 Dirección Ejecutiva de Prerrogativas y Partidos Políticos	32,167,448	26,219,498	347,417	4,982,533		618,000
	120 Unidad Técnica de Fiscalización	17,965,326	3,954,990		14,010,336		
	200 Juntas Ejecutivas Locales	10,126,429		6,405,917	3,720,512		
09	Coordinar el Sistema Nacional Electoral	3,482,688	0	10,000	3,472,688	0	0
	123 Unidad Técnica de Vinculación con los Organismos Públicos Locales	3,482,688		10,000	3,472,688		

Versión: CONSEJO

x. Unidad Responsable que Ejerce, Programa Presupuestario, Proyecto y Capítulo de Gasto

UR	PP	Proyecto	Total	1000	2000	3000	4000	5000
101		Presidencia del Consejo General						
	R008	Dirección, soporte jurídico electoral y apoyo logístico	60,615,835	52,671,991	828,498	7,115,346		
		B00OF01 Actividades administrativas y sustantivas de Oficinas Centrales	60,215,072	52,671,991	828,498	6,714,583		
		B16PC02 Servicios básicos, generales, materiales y suministros (partidas centralizadas)	53,593,141	52,671,991	184,298	736,852		
		B16PC03 Servicios de transporte y administración de riesgos (partidas centralizadas)	4,339,111		121,000	4,218,111		
		B16PC05 Servicios de vigilancia y protección civil (partidas centralizadas)	1,370,499		523,200	847,299		
	R011	Tecnologías de la información y comunicaciones	912,321			912,321		
		B09PC08 Bines informáticos (partidas centralizadas)	400,763			400,763		
102		Consejeros Electorales	208,903,384	197,389,318	1,198,840	10,315,226		
	R008	Dirección, soporte jurídico electoral y apoyo logístico	207,705,424	197,389,318	1,198,840	9,117,266		
		B00OF01 Actividades administrativas y sustantivas de Oficinas Centrales	199,976,818	197,389,318	169,200	2,418,300		
		B16PC02 Servicios básicos, generales, materiales y suministros (partidas centralizadas)	4,843,721		85,000	4,758,721		
		B16PC03 Servicios de transporte y administración de riesgos (partidas centralizadas)	2,063,995		944,640	1,119,355		
		B16PC05 Servicios de vigilancia y protección civil (partidas centralizadas)	820,890			820,890		
	R011	Tecnologías de la información y comunicaciones	1,197,960			1,197,960		
		B09PC08 Bines informáticos (partidas centralizadas)	1,197,960			1,197,960		
103		Secretaría Ejecutiva	48,687,666	41,856,665	648,984	6,182,017		
	R008	Dirección, soporte jurídico electoral y apoyo logístico	48,321,858	41,856,665	648,984	5,816,209		
		B00OF01 Actividades administrativas y sustantivas de Oficinas Centrales	42,519,065	41,856,665	258,224	404,176		
		B16PC02 Servicios básicos, generales, materiales y suministros (partidas centralizadas)	4,226,316		85,000	4,141,316		
		B16PC03 Servicios de transporte y administración de riesgos (partidas centralizadas)	767,977		305,760	462,217		
		B16PC05 Servicios de vigilancia y protección civil (partidas centralizadas)	808,500			808,500		
	R011	Tecnologías de la información y comunicaciones	365,808			365,808		
		B09PC08 Bines informáticos (partidas centralizadas)	365,808			365,808		
104		Coordinación Nacional de Comunicación Social	82,705,920	55,227,428	1,464,976	24,593,260		1,420,256
	R010	Vinculación con la sociedad	80,262,435	54,848,159	1,464,976	22,877,044		1,072,256
		B00OF01 Actividades administrativas y sustantivas de Oficinas Centrales	59,475,266	51,505,766	876,895	6,920,995		171,610
		B16PC02 Servicios básicos, generales, materiales y suministros (partidas centralizadas)	4,530,717		85,000	4,445,717		
		B16PC03 Servicios de transporte y administración de riesgos (partidas centralizadas)	2,185,894		231,840	1,954,054		
		B16PC04 Arrendamiento, mantenimientos y conservación de inmuebles (partidas centralizadas)	1,671,648			1,671,648		
		B16PC05 Servicios de vigilancia y protección civil (partidas centralizadas)	786,919			786,919		
		D040020 Evaluación de imagen institucional	2,607,828	314,228		2,293,600		
		D040050 Elaboración de contenidos y verificación de información	5,898,301	1,337,790		4,560,511		
		D040060 Acciones para fomentar la credencialización en el extranjero y la importancia del voto	1,047,538	861,938		185,600		
		D040070 Análisis de la información político-electoral difundida en medios convencionales y redes sociales con perspectiva de género	448,839	448,839				
		D040120 Equipamiento para enlaces de comunicación social en las entidades	753,241		122,201			631,040
		G040090 Adecuación de cabina de radio	327,606		58,000			269,606

Versión: CONSEJO

x. Unidad Responsable que Ejerce, Programa Presupuestario, Proyecto y Capítulo de Gasto

UR	PP	Proyecto	Total	1000	2000	3000	4000	5000
		Monitoreo de propaganda difundida en medios impresos con motivo de los procesos electorales locales	528,638	379,598	149,040			
		Tecnologías de la información y comunicaciones	2,443,485	379,269		1,716,216		348,000
		B09PC08 Bines informáticos (partidas centralizadas)	1,159,416			1,159,416		
		D040050 Elaboración de contenidos y verificación de información	379,269					
		G040010 Iniciativa de comunicación organizacional	904,800			556,800		348,000
105		Coordinación de Asuntos Internacionales	37,158,999	22,092,065	407,785	12,892,924	1,766,225	
		R010 Vinculación con la sociedad	36,649,684	22,092,065	407,785	12,383,609	1,766,225	
		B00FO1 Actividades administrativas y sustantivas de Oficinas Centrales	26,514,608	21,236,108	162,945	3,349,330	1,766,225	
		B16PC02 Servicios básicos, generales, materiales y suministros (partidas centralizadas)	3,811,416		85,000	3,726,416		
		B16PC03 Servicios de transporte y administración de riesgos (partidas centralizadas)	556,225		159,840	396,385		
		B16PC04 Arrendamiento, mantenimientos y conservación de inmuebles (partidas centralizadas)	3,167,654			3,167,654		
		B16PC05 Servicios de vigilancia y protección civil (partidas centralizadas)	815,586			815,586		
		D050020 Programa del Centro Internacional de Capacitación e Investigación Electoral	1,784,195	855,957		928,238		
		Tecnologías de la información y comunicaciones	509,315			509,315		
		B09PC01 Servicios informáticos (partidas centralizadas)	168,899			168,899		
		B09PC08 Bines informáticos (partidas centralizadas)	340,416			340,416		
106		Dirección del Secretariado	71,173,162	59,211,206	2,267,269	9,644,687		50,000
		R008 Dirección, soporte jurídico electoral y apoyo logístico	70,403,199	59,211,206	2,267,269	8,924,724		
		B00FO1 Actividades administrativas y sustantivas de Oficinas Centrales	60,249,792	57,765,792	1,890,429	593,571		
		B16PC02 Servicios básicos, generales, materiales y suministros (partidas centralizadas)	4,714,610		85,000	4,629,610		
		B16PC03 Servicios de transporte y administración de riesgos (partidas centralizadas)	1,989,889		291,840	1,698,049		
		B16PC05 Servicios de vigilancia y protección civil (partidas centralizadas)	839,494			839,494		
		D060030 Traducción al lenguaje de señas mexicana de las sesiones del Consejo General y/o eventos que soliciten la Presidencia del Consejo General o la Secretaría Ejecutiva del Instituto Nacional Electoral	500,000			500,000		
		F061110 Memoria del Proceso Electoral Federal	1,123,066	459,066		664,000		
		G060910 Actualización y mantenimiento del sistema informático de la Oficialía Electoral	986,348	986,348				
		Tecnologías de la información y comunicaciones	769,963			719,963		50,000
		B09PC08 Bines informáticos (partidas centralizadas)	719,963			719,963		
		F061110 Memoria del Proceso Electoral Federal	50,000					50,000
107		Órgano Interno de Control	159,632,290	132,764,921	810,847	25,664,444		392,078
		O001 Apoyo a la función pública y al mejoramiento de la gestión	157,566,731	132,764,921	810,847	23,598,885		392,078
		B00LS01 Licenciamiento y soporte técnico de herramientas informáticas de Oficinas Centrales	392,078					392,078
		B00FO1 Actividades administrativas y sustantivas de Oficinas Centrales	126,815,538	123,481,616	232,887	3,101,035		
		B16PC02 Servicios básicos, generales, materiales y suministros (partidas centralizadas)	4,754,001		85,000	4,669,001		
		B16PC03 Servicios de transporte y administración de riesgos (partidas centralizadas)	4,178,878		492,960	3,685,918		
		B16PC04 Arrendamiento, mantenimientos y conservación de inmuebles (partidas centralizadas)	11,300,772			11,300,772		

x. Unidad Responsable que Ejerce, Programa Presupuestario, Proyecto y Capítulo de Gasto

UR	PP	Proyecto	Total	1000	2000	3000	4000	5000
R011	B16PC05	Servicios de vigilancia y protección civil (partidas centralizadas)	842,159			842,159		
	B16SP03	Servicios Personales TIC	9,283,305	9,283,305				
	Tecnologías de la información y comunicaciones		2,065,559			2,065,559		
	B09PC01	Servicios informáticos (partidas centralizadas)	844,451			844,451		
	B09PC08	Bines informáticos (partidas centralizadas)	1,221,108			1,221,108		
108	Dirección Jurídica		88,246,884	70,179,767	499,744	17,567,373		
R008	Dirección, soporte jurídico electoral y apoyo logístico		86,850,156	70,179,767	499,744	16,170,645		
	B00OF01	Actividades administrativas y sustantivas de Oficinas Centrales	71,318,267	70,179,767	182,904	955,596		
	B16PC02	Servicios básicos, generales, materiales y suministros (partidas centralizadas)	4,475,625		85,000	4,390,625		
	B16PC03	Servicios de transporte y administración de riesgos (partidas centralizadas)	1,745,385		231,840	1,513,545		
	B16PC04	Arrendamiento, mantenimientos y conservación de inmuebles (partidas centralizadas)	9,310,879			9,310,879		
R011	Tecnologías de la información y comunicaciones		1,396,728			1,396,728		
	B09PC01	Servicios informáticos (partidas centralizadas)	749,388			749,388		
	B09PC08	Bines informáticos (partidas centralizadas)	647,340			647,340		
109	Unidad Técnica de Servicios de Informática		496,751,998	264,726,563	1,402,817	207,740,822		22,881,796
R011	Tecnologías de la información y comunicaciones		496,751,998	264,726,563	1,402,817	207,740,822		22,881,796
	B00L S01	Licenciamiento y soporte técnico de herramientas informáticas de Oficinas Centrales	3,951,104			3,951,104		
	B00OF01	Actividades administrativas y sustantivas de Oficinas Centrales	27,329,142	24,983,782	357,960	1,362,400		625,000
	B09PC01	Servicios informáticos (partidas centralizadas)	55,064,594			55,064,594		
	B09PC07	Software (partidas centralizadas)	72,969,508			66,216,012		6,753,496
	B09PC08	Bines informáticos (partidas centralizadas)	10,196,980			8,304,120		1,892,860
	B16PC02	Servicios básicos, generales, materiales y suministros (partidas centralizadas)	6,706,543		85,000	6,621,543		
	B16PC03	Servicios de transporte y administración de riesgos (partidas centralizadas)	4,879,119		507,840	4,371,279		
	B16PC04	Arrendamiento, mantenimientos y conservación de inmuebles (partidas centralizadas)	28,041,936			28,041,936		
	B16PC05	Servicios de vigilancia y protección civil (partidas centralizadas)	867,488			867,488		
	B16SP03	Servicios Personales TIC	158,063,715	158,063,715				
	F112510	Voto de los mexicanos en el extranjero	14,990,423	4,990,423		10,000,000		
	G060910	Actualizar y mantenimiento del sistema informático de la Oficialía Electoral	1,012,873	1,012,873				
	G090010	Actualizar la infraestructura de la RNI del INE para brindar soporte a los proyectos con requerimientos de TIC de las áreas del Instituto	26,879,932	6,178,964	162,016	7,723,962		12,815,000
	G090020	Implementación de sistemas y servicios informáticos institucionales a cargo de la Unidad Técnica de Servicios de Informática	7,964,040			954,005		740,440
	G090030	Robustecimiento e implementación de servicios, infraestructura en materia de seguridad	14,879,381	2,879,381		12,000,000		
	G090040	Servicios continuos y mantenimiento del Sistema de Inteligencia Institucional	3,720,310	3,361,924		358,386		
	L091810	Actualización y mantenimiento de sistemas de información para el proceso electoral en materia de organización electoral, capacitación electoral y de jornada electoral	18,294,339	17,294,336		1,000,003		
	L091910	Apoyo a procesos electorales en materia de TIC	8,691,086	7,442,085	290,001	904,000		55,000

x. Unidad Responsable que Ejerce, Programa Presupuestario, Proyecto y Capítulo de Gasto

UR	PP	Proyecto	Total	1000	2000	3000	4000	5000
R005	L112310	Servicios registrales y productos para los procesos electorales locales	457,360	457,360				
	L205710	Optimización del registro contable en sistema integral de fiscalización con base en la explotación y uso de la información de la factura electrónica, así como la automatización de la recepción, gestión y notificación de la resolución de los procedimientos oficiosos en materia de fiscalización	27,952,957	27,952,957				
	T180010	Obligaciones de transparencia del INE	1,919,584	1,919,584				
	T180040	Mantenimiento de INFOMEX INE v.8 y atención de los procedimientos de acceso a la información y datos personales	1,919,584	1,919,584				
	111 Dirección Ejecutiva del Registro Federal de Electores			1,308,369,628	588,420,466	14,566,972	636,176,899	36,622,294
	R005 Actualización del padrón electoral y expedición de la credencial para votar			1,101,691,430	588,420,466	14,147,771	455,559,088	36,622,294
	B00OF01	Actividades administrativas y sustantivas de Oficinas Centrales	446,061,590	439,969,482	92,108	6,000,000		
	B11MO01	Operación órganos de vigilancia	36,789,621			1,559,439	35,230,182	
	B11MO02	Operación de módulos	817,237		817,237			
	B11PE01	Actualización al padrón electoral y credencialización	1,385,699		555,488	790,400		39,811
	B11PE02	Depuración del padrón electoral	3,700,050		737,735	2,962,315		
B11PE03	Credencialización de Mexicanos en el Extranjero	83,121,672			83,121,672			
B11PE04	Campaña Anual Intensa	634,068		634,068				
B11PE05	Credencialización o expedición de la credencial para votar	245,222,151			245,222,151			
B16PC02	Servicios básicos, generales, materiales y suministros (partidas centralizadas)	28,156,233		85,000	28,071,233			
B16PC03	Servicios de transporte y administración de riesgos (partidas centralizadas)	14,373,846		1,431,840	12,942,006			
B16PC04	Arrendamiento, mantenimientos y conservación de inmuebles (partidas centralizadas)	35,110,784			35,110,784			
B16PC05	Servicios de vigilancia y protección civil (partidas centralizadas)	12,226,307			12,226,307			
B16SP03	Servicios Personales TIC	87,024,256		87,024,256				
F112510	Voto de los mexicanos en el extranjero	3,280,067		680,317		2,377,500	222,250	
G110010	Diseño e implementación del sistema de gestión de la calidad	4,081,460		1,203,874		2,877,586		
L112310	Servicios registrales y productos para los procesos electorales locales	6,419,705		1,121,666	1,648,299	3,649,740		
R110020	Soporte y actualización de los sistemas de atención ciudadana	3,650,000				3,650,000		
R110030	Programa preventivo de actualización del marco geoelectoral	10,744,209		7,271,108	775,710	2,697,391		
R110050	Apoyar a los procesos de depuración y verificación del padrón electoral	11,996,317		4,151,913	4,592,198	2,802,344	449,862	
R110060	Infraestructura, software y servicios de TI para el fortalecimiento del SIIRFE	8,646,003		8,646,003				
R110090	Campaña anual intensa	4,468,644			1,783,674	2,684,970		
R110100	Fortalecer la seguridad y disponibilidad de los servicios de los centros de cómputo de la DERFE	9,900,000				3,400,000	6,500,000	
R110110	Tratamiento de expedientes históricos de información registral	9,677,376		8,021,426	935,950		720,000	
R110170	Monitoreo de seguridad de la información del padrón electoral	3,296,544		3,296,544				
R110190	Modernización y fortalecimiento de servicios de comunicación de red para áreas operativas de la DERFE	2,009,639		2,009,639				
R110210	Actualización tecnológica y seguimiento al sistema de planeación e información operativa de módulos de atención ciudadana	3,271,408		3,205,408			66,000	
R110260	Modernización del servicio registral electoral para la atención ciudadana	13,777,226		12,932,976		613,250	231,000	
R110280	Actualización y soporte de las aplicaciones del registro federal de electores	7,673,210		7,673,210				

x. Unidad Responsable que Ejerce, Programa Presupuestario, Proyecto y Capítulo de Gasto

UR	PP	Proyecto	Total	1000	2000	3000	4000	5000
R011	Tecnologías de la información y comunicaciones	Fortalecimiento de la operación de los centros de consulta del padrón electoral en oficinas centrales y juntas ejecutivas locales	4,176,108	1,212,644	58,464	2,800,000		105,000
			206,678,198		419,201	180,617,811		25,641,186
		B00FOF01 Actividades administrativas y sustantivas de Oficinas Centrales	45,000					45,000
		B09PC01 Servicios informáticos (partidas centralizadas)	12,451,175			12,451,175		
		B09PC08 Bases informáticas (partidas centralizadas)	10,917,768			10,917,768		
		B11CA01 Actualización y digitalización de la cartografía	1,730,000			1,730,000		
		B11MO02 Operación de módulos	8,222,156			8,222,156		
		B11PE01 Actualización al padrón electoral y credencialización	107,403,244		53,760	103,042,454		4,307,030
		B11PE02 Depuración del padrón electoral	16,250		16,250			
		R110020 Soporte y actualización de los sistemas de atención ciudadana	6,628,571			3,900,000		2,728,571
		R110030 Programa preventivo de actualización del marco geoelectoral	1,900,000			1,900,000		
		R110060 Infraestructura, software y servicios de TI para el fortalecimiento del SIIRFE	17,770,000			12,370,000		5,400,000
		R110070 Soporte al servidor de aplicaciones donde opera el SIIRFE	6,386,078			6,386,078		
		R110090 Campaña anual intensa	376,200		199,200	177,000		
		R110100 Fortalecer la seguridad y disponibilidad de los servicios de los centros de cómputo de la DERFE	5,200,000			250,000		4,950,000
		R110170 Monitoreo de seguridad de la información del padrón electoral	5,650,000			5,650,000		
		R110190 Modernización y fortalecimiento de servicios de comunicación de red para áreas operativas de la DERFE	5,189,287		149,991	987,132		4,052,164
112	Dirección Ejecutiva de Prerrogativas y Partidos Políticos	Actualización tecnológica y seguimiento al sistema de planeación e información operativa de módulos de atención ciudadana	180,000			18,000		162,000
		R110260 Modernización del servicio registral electoral para la atención ciudadana	3,735,028			3,142,728		592,300
		R110280 Actualización y soporte de las aplicaciones del registro federal de electores	10,519,120			8,061,120		2,458,000
		Fortalecimiento de la operación de los centros de consulta del padrón electoral en oficinas centrales y juntas ejecutivas locales	2,358,321			1,412,200		946,121
			231,179,771	161,930,950	2,246,532	66,355,443		646,846
		R009 Otorgamiento de prerrogativas a partidos políticos, fiscalización de sus recursos y adm	195,185,679	158,576,329	2,246,532	34,299,818		63,000
		B00FOF01 Actividades administrativas y sustantivas de Oficinas Centrales	137,301,446	129,105,702	1,402,275	6,793,469		
		B16PC02 Servicios básicos, generales, materiales y suministros (partidas centralizadas)	5,337,276		85,000	5,252,276		
		B16PC03 Servicios de transporte y administración de riesgos (partidas centralizadas)	1,521,476		411,840	1,109,636		
		B16PC04 Arrendamiento, mantenimientos y conservación de inmuebles (partidas centralizadas)	12,506,289			12,506,289		
		B16PC05 Servicios de vigilancia y protección civil (partidas centralizadas)	888,410			888,410		
		B16SP03 Servicios Personales TIC	1,306,218	1,306,218				
		Las mujeres en los partidos políticos, en los medios de comunicación y en los espacios de representación: experiencia del proceso electoral 2017-2018 y prospectiva para la participación efectiva de las mujeres en futuros procesos electorales	2,600,000			2,600,000		
		Mejoramiento y optimización de los procesos de administración de registro de actores políticos, prerrogativas y tiempos del estado en radio y televisión	1,000,000			1,000,000		
		L122610 Reforzamiento operativo para la administración de los tiempos del estado en radio y televisión	1,944,911	1,944,911				
			1,944,911					

x. Unidad Responsable que Ejerce, Programa Presupuestario, Proyecto y Capítulo de Gasto

UR	PP	Proyecto	Total	1000	2000	3000	4000	5000
		P120030 Fortalecimiento a las capacidades humanas, adquisiciones e infraestructura de los procesos tecnológicos	1,643,866	1,643,866				
		P120060 Registro de partidos políticos locales	4,863,913	4,795,513		68,400		
		P120100 Registro de partidos políticos nacionales	10,594,719	6,102,964	347,417	4,081,338		63,000
		P122810 Mantenimiento, actualización y optimización de los sistemas de partidos políticos y administración de los tiempos del estado en radio y televisión	13,677,155	13,677,155				
R011		Tecnologías de la información y comunicaciones	35,994,092	3,354,621		32,055,625		583,846
		B00LS01 Licenciamiento y soporte técnico de herramientas informáticas de Oficinas Centrales	6,729,570			6,729,570		
		B00OF01 Actividades administrativas y sustantivas de Oficinas Centrales	20,677,186			20,648,340		28,846
		B09PC01 Servicios informáticos (partidas centralizadas)	1,026,732			1,026,732		
		B09PC08 Bienes informáticos (partidas centralizadas)	2,818,188			2,818,188		
		G090040 Servicios continuos y mantenimiento del Sistema de Inteligencia Institucional	3,354,621	3,354,621				
		P120030 Fortalecimiento a las capacidades humanas, adquisiciones e infraestructura de los procesos tecnológicos	1,387,795			832,795		555,000
113		Dirección Ejecutiva de Organización Electoral	172,202,077	97,028,925	3,302,396	29,242,587	42,476,548	151,621
R002		Organización electoral nacional	170,851,256	97,028,925	3,283,677	27,992,106	42,476,548	70,000
		B00OF01 Actividades administrativas y sustantivas de Oficinas Centrales	78,015,693	77,084,193	391,023	470,477		70,000
		B16PC02 Servicios básicos, generales, materiales y suministros (partidas centralizadas)	4,792,571		85,000	4,707,571		
		B16PC03 Servicios de transporte y administración de riesgos (partidas centralizadas)	1,878,255		243,840	1,634,415		
		B16PC04 Arrendamiento, mantenimientos y conservación de inmuebles (partidas centralizadas)	1,363,408			1,363,408		
		B16PC05 Servicios de vigilancia y protección civil (partidas centralizadas)	9,477,003			9,477,003		
		B16SP03 Servicios Personales TIC	5,516,986	5,516,986				
		F133510 Materiales electorales federal	428,216		428,216			
		F133610 Documentación electoral federal	454,971	156,325	183,342	115,304		
		F133710 Almacenamiento, distribución y resguardo de la documentación y materiales electorales	932,636		932,636			
		F134310 Estadística electoral nacional	716,186	664,321	19,828	32,037		
		F13910 Estudios de la evaluación de la documentación electoral utilizada en el Proceso Electoral Federal 2017-2018	275,824	275,824				
		G130010 Estandarizar los procesos e implementar tecnología en el ámbito de la DEOE	680,341	607,000	73,341			
		G134210 Gestión sobre la actualización de los sistemas informáticos de la DEOE	945,469	899,301	6,960	39,208		
		L131910 Integración y funcionamiento de órganos temporales y permanentes 2019-2020	5,023,849	1,738,439		145,316	3,140,094	
		L133010 Integración y funcionamiento de órganos temporales 2018-2019	18,944,922			789,384	18,155,538	
		L133110 Integración y funcionamiento de órganos permanentes	9,459,863	5,205,560	413,433	3,840,870		
		L133210 Asistencia electoral	21,180,916				21,180,916	
		L133510 Revisión de materiales OPL	1,137,443	789,336	348,107			
		L133610 Documentación electoral OPL	239,002	214,943	18,061	5,998		
		L133810 Comunicación en las juntas electivas distritales para la jornada electoral	6,627,776	1,661,445		4,966,331		
		L134110 Sistema de Información sobre el Desarrollo de la Jornada Electoral (SIJE) 2019	2,759,926	2,215,252	139,890	404,784		

x. Unidad Responsable que Ejerce, Programa Presupuestario, Proyecto y Capítulo de Gasto

UR	PP	Proyecto	Total	1000	2000	3000	4000	5000
R011	Tecnologías de la información y comunicaciones		1,350,821		18,719	1,250,481		81,621
	B09PC08	Bines informáticos (partidas centralizadas)	1,157,352			1,157,352		
	F133610	Documentación electoral federal	82,323			33,176		49,147
	F134310	Estadística electoral nacional	31,157		3,401	27,756		
	G130010	Estandarizar los procesos e implementar tecnología en el ámbito de la DEOE	79,989		15,318	32,197		32,474
1114	Dirección Ejecutiva del Servicio Profesional Electoral Nacional		176,200,404	119,345,794	1,031,510	55,615,140	207,960	
M002	Organización del Servicio Profesional Electoral		137,138,808	84,319,645	1,031,510	51,579,693	207,960	
	B00OF01	Actividades administrativas y sustantivas de Oficinas Centrales	115,905,629	79,693,132	774,670	35,229,867	207,960	
	B16PC02	Servicios básicos, generales, materiales y suministros (partidas centralizadas)	4,360,867		85,000	4,275,867		
	B16PC03	Servicios de transporte y administración de riesgos (partidas centralizadas)	1,163,666		171,840	991,826		
	B16PC04	Arrendamiento, mantenimientos y conservación de inmuebles (partidas centralizadas)	7,966,788			7,966,788		
	B16PC05	Servicios de vigilancia y protección civil (partidas centralizadas)	3,115,345			3,115,345		
	B16SP03	Servicios Personales TIC	1,453,880	1,453,880				
	G140040	Sistema Integral de Información del Servicio Profesional Electoral Nacional (SIISPEN)	3,172,633	3,172,633				
	Organización electoral nacional		35,026,149	35,026,149				
	B00OF01	Actividades administrativas y sustantivas de Oficinas Centrales	35,026,149	35,026,149				
R011	Tecnologías de la información y comunicaciones		4,035,447			4,035,447		
	B09PC08	Bines informáticos (partidas centralizadas)	998,052			998,052		
	G140030	Plataforma tecnológica para la profesionalización y capacitación de funcionarios del INE y MSPEN (Centro Virtual INE)	3,037,395			3,037,395		
	Dirección Ejecutiva de Capacitación Electoral y Educación Cívica		237,550,623	96,805,564	1,321,391	103,668,922	35,754,746	
R003	Capacitación y educación para el ejercicio democrático de la ciudadanía		225,197,902	96,805,564	1,321,391	91,316,201	35,754,746	
	B00OF01	Actividades administrativas y sustantivas de Oficinas Centrales	114,147,246	83,274,891	495,395	28,986,460	1,390,500	
	B16PC02	Servicios básicos, generales, materiales y suministros (partidas centralizadas)	4,852,556		85,000	4,767,556		
	B16PC03	Servicios de transporte y administración de riesgos (partidas centralizadas)	2,491,874		387,840	2,104,034		
	B16PC04	Arrendamiento, mantenimientos y conservación de inmuebles (partidas centralizadas)	2,680,564			2,680,564		
	B16PC05	Servicios de vigilancia y protección civil (partidas centralizadas)	3,862,501			3,862,501		
	D150010	Estrategia nacional de difusión (procesos locales 2018-2019)	17,661,476	2,166,476		15,495,000		
	D150020	Proyecto editorial y vinculación de alianzas estratégicas en materia de difusión	16,758,135	1,959,135		13,299,000	1,500,000	
	D150030	Fortalecimiento de la implementación y evaluación de la Estrategia Nacional de Cultura Cívica	10,988,514	2,150,031		4,420,026	4,418,457	
	D150040	Fomento de la participación de niñas, niños, adolescentes y jóvenes para el fortalecimiento de la cultura cívica	6,111,435	343,123	57,000	2,868,067	2,843,245	
	D150050	Impulso de la participación de las mujeres en el ámbito público en condiciones de igualdad	25,494,645	633,591		958,510	23,902,544	
	D150070	Herramientas estratégicas para la capacitación electoral y educación cívica	5,602,000		90,000	3,812,000	1,700,000	
	L154410	Integración de mesas directivas de casilla y capacitación electoral 2019	11,225,193	5,935,194	120,000	5,169,999		
	L154510	Promoción de la participación ciudadana en procesos electorales locales	343,123	343,123				
	L155910	Preparación de los procesos electorales locales 2019-2020	2,978,640		86,156	2,892,484		

x. Unidad Responsable que Ejerce, Programa Presupuestario, Proyecto y Capítulo de Gasto

UR	PP	Proyecto	Total	1000	2000	3000	4000	5000		
R011	Tecnologías de la información y comunicaciones	B09PC08 Bines informáticos (partidas centralizadas)	12,352,721			12,352,721				
		D150030 Fortalecimiento de la implementación y evaluación de la Estrategia Nacional de Cultura Cívica	1,668,947			1,668,947				
		D150070 Herramientas estratégicas para la capacitación electoral y educación cívica	1,000,000			1,000,000				
		L154410 Integración de mesas directivas de casilla y capacitación electoral 2019	800,000			800,000				
			8,883,774			8,883,774				
		116 Dirección Ejecutiva de Administración			780,538,792	490,330,458	38,228,129	245,045,624	900,000	6,034,581
		M001 Gestión administrativa			695,531,714	490,330,458	38,228,129	163,206,608	900,000	2,866,519
		B00OF01 Actividades administrativas y sustantivas de Oficinas Centrales	395,777,530	358,355,594	9,261,466	25,935,929	900,000	1,324,541		
		B16PC02 Servicios básicos, generales, materiales y suministros (partidas centralizadas)	21,999,944		972,500	21,027,444				
		B16PC03 Servicios de transporte y administración de riesgos (partidas centralizadas)	22,439,967		2,821,663	19,618,304				
R011	Tecnologías de la información y comunicaciones	B16PC04 Arrendamiento, mantenimientos y conservación de inmuebles (partidas centralizadas)	45,739,939			45,739,939				
		B16PC05 Servicios de vigilancia y protección civil (partidas centralizadas)	6,301,264			5,313,402		987,862		
		B16PC06 Tienda virtual de papelería y consumibles de cómputo (partidas centralizadas)	26,346,616		25,172,500	620,000		554,116		
		B16SP01 Prestaciones al personal	91,124,667	91,124,667						
		B16SP03 Servicios Personales TIC	21,203,436	21,203,436						
		B16SP04 Fondo para atender resoluciones judiciales	20,000,000			20,000,000				
		G160010 Estrategia InnovatNE	1,694,528			1,694,528				
		G160020 Firma electrónica avanzada institucional (FirmatNE)	1,836,086	1,836,086						
		G160030 Capacitación permanente para el personal de la rama administrativa	5,479,910	479,910		5,000,000				
		G160050 Modernización del archivo de personal y prestadores de servicio del Instituto Nacional Electoral	2,001,900	2,001,900						
R011	Tecnologías de la información y comunicaciones	G160060 Fortalecer a la Dirección de Obras y Conservación	3,102,346	3,102,346						
		G160080 Modelo de administración por procesos	17,607,058			17,607,058				
		L164710 Arrendamiento de plantas de emergencia	650,004			650,004				
		L164810 Nómina de proceso electoral (SINOPE)	12,226,519	12,226,519						
			85,007,078			81,839,016		3,168,062		
		B00LS01 Licenciamiento y soporte técnico de herramientas informáticas de Oficinas Centrales	73,431,253			73,431,253				
		B00OF01 Actividades administrativas y sustantivas de Oficinas Centrales	187,945					187,945		
		B09PC01 Servicios informáticos (partidas centralizadas)	2,613,720			2,613,720				
		B09PC08 Bines informáticos (partidas centralizadas)	4,471,643			4,471,643				
		G160010 Estrategia InnovatNE	1,322,400			1,322,400				
117 Consejeros del Poder Legislativo y Representantes de Partidos Políticos			110,029,716	103,915,476	252,000	3,762,240	2,100,000			
R008	Dirección, soporte jurídico electoral y apoyo logístico	B00OF01 Actividades administrativas y sustantivas de Oficinas Centrales	103,915,476	103,915,476	252,000	2,961,948	2,100,000			
		B03PP01 Apoyos financieros a partidos políticos y consejeros del Poder Legislativo	2,100,000				2,100,000			
		B16PC02 Servicios básicos, generales, materiales y suministros (partidas centralizadas)	563,974				563,974			

x. Unidad Responsable que Ejerce, Programa Presupuestario, Proyecto y Capítulo de Gasto

UR	PP	Proyecto	Total	1000	2000	3000	4000	5000
R011	Tecnologías de la información y comunicaciones	B16PC03 Servicios de transporte y administración de riesgos (partidas centralizadas)	252,732		252,000	732		
		B16PC05 Servicios de vigilancia y protección civil (partidas centralizadas)	2,397,242			2,397,242		
		B09PC08 Bines informáticos (partidas centralizadas)	800,292			800,292		
			800,292			800,292		
118	Unidad Técnica de Transparencia y Protección de Datos Personales		83,013,362	44,135,571	896,895	37,193,896		787,000
R010	Vinculación con la sociedad	B00OF01 Actividades administrativas y sustantivas de Oficinas Centrales	60,775,796	44,135,571	896,895	15,237,330		506,000
		B16PC02 Servicios básicos, generales, materiales y suministros (partidas centralizadas)	37,622,840	35,345,640	628,055	1,142,945		506,000
		B16PC03 Servicios de transporte y administración de riesgos (partidas centralizadas)	4,296,089		85,000	4,211,089		
		B16PC04 Arrendamiento, mantenimientos y conservación de inmuebles (partidas centralizadas)	1,033,096		183,840	849,256		
		B16PC05 Servicios de vigilancia y protección civil (partidas centralizadas)	3,662,463			3,662,463		
		T180010 Obligaciones de transparencia del INE	5,021,577			5,021,577		
		T180040 Mantenimiento de INFOMEX INE y atención de los procedimientos de acceso a la información y datos personales	4,299,808					
		T180100 Programa integral de gestión de datos personales	1,826,940					
			3,013,183	2,663,183		350,000		
			22,237,566			21,956,566		281,000
R011	Tecnologías de la información y comunicaciones	B09PC01 Servicios informáticos (partidas centralizadas)	103,451			103,451		
		B09PC08 Bines informáticos (partidas centralizadas)	1,153,115			1,153,115		
		D180020 Accesibilidad web para el portal de Internet del INE	400,000			400,000		
		T180100 Programa integral de gestión de datos personales	281,000					281,000
		T180110 Implementación del sistema de gestión documental Institucional	20,300,000			20,300,000		
			378,468,641	264,564,060	7,026,336	99,748,985		7,129,260
			360,340,050	264,564,060	7,026,336	87,036,254		1,713,400
			236,481,191	200,483,754	4,705,496	29,578,541		1,713,400
			5,005,865		85,000	4,920,865		
			1,550,545		231,840	1,318,705		
R009	Otorgamiento de prerrogativas a partidos políticos, fiscalización de sus recursos y administración de los recursos	B16PC02 Servicios básicos, generales, materiales y suministros (partidas centralizadas)	22,369,807			22,369,807		
		B16PC04 Arrendamiento, mantenimientos y conservación de inmuebles (partidas centralizadas)	837,936			837,936		
		B16PC05 Servicios de vigilancia y protección civil (partidas centralizadas)	6,899,886	3,199,886		3,700,000		
		D200010 Acciones para el fortalecimiento de la fiscalización con perspectiva de género	1,914,637	1,914,637				
		G200030 Apoyo a los procesos y trámites administrativos, de la Unidad Técnica de Fiscalización	5,232,930	1,162,930		4,070,000		
		G200040 Desarrollo organizacional de la Unidad Técnica de Fiscalización	10,255,269	10,255,269				
		G200050 Modelo de riesgos	5,299,431	5,299,431				
		G200070 Fortalecer la atención de consultas dirigidas a la Unidad Técnica de Fiscalización	12,462,690	4,138,290	2,004,000	6,320,400		
		L205310 Optimización de los procesos electorales locales						
		L205710 Optimización del registro contable en sistema integral de fiscalización con base en la explotación y uso de la información de la factura electrónica, así como la automatización de la recepción, gestión y notificación de la resolución de los procedimientos oficiales en materia de fiscalización	34,154,873	34,154,873				

UR	PP	Proyecto	Total	1000	2000	3000	4000	5000
		P200020	17,874,990	3,954,990		13,920,000		
		[R011 Tecnologías de la información y comunicaciones]	18,128,591			12,712,731		5,415,860
		B09PC01 Servicios informáticos (partidas centralizadas)	1,702,284			1,702,284		
		B09PC08 Bienes informáticos (partidas centralizadas)	3,788,208			3,788,208		
		D200010 Acciones para el fortalecimiento de la fiscalización con perspectiva de género	600,768			600,768		
		G200030 Apoyo a los procesos y trámites administrativos, de la Unidad Técnica de Fiscalización	60,218			60,218		
		G200040 Desarrollo organizacional de la Unidad Técnica de Fiscalización	56,779			56,779		
		G200050 Modelo de riesgos	9,193,790			3,777,930		5,415,860
		G200070 Fortalecer la atención de consultas dirigidas a la Unidad Técnica de Fiscalización	110,400			110,400		
		L205310 Fiscalización de los procesos electorales locales	1,030,396			1,030,396		
		L205710 Optimización del registro contable en sistema integral de fiscalización con base en la explotación y uso de la información de la factura electrónica, así como la automatización de la recepción, gestión y notificación de la resolución de los procedimientos oficiosos en materia de fiscalización	1,495,412			1,495,412		
		P200020 Pago de honorarios para interventores y personal de supervisión y seguimiento derivado de la prevención y en su caso liquidación a los partidos Nueva Alianza y Encuentro Social, que se encuentran en el supuesto de pérdida de registro	90,336			90,336		
122	Unidad Técnica de Igualdad de Género y No Discriminación		20,102,952	11,649,829	126,400	8,002,561	324,162	
	[R008 Dirección, soporte jurídico electoral y apoyo logístico]		20,042,113	11,649,829	126,400	7,941,722	324,162	
		B00OF01 Actividades administrativas y sustantivas de Oficinas Centrales	12,270,829	11,649,829	78,400	542,600		
		B16PC02 Servicios básicos, generales, materiales y suministros (partidas centralizadas)	2,474,095			2,474,095		
		B16PC03 Servicios de transporte y administración de riesgos (partidas centralizadas)	82,375		48,000	34,375		
		D220010 Acciones para la igualdad sustantiva en el INE	1,599,000			1,550,976	48,024	
		D220020 Acciones para la igualdad y no discriminación en el ejercicio de los derechos político-electorales	3,615,814			3,339,676	276,138	
	[R011 Tecnologías de la información y comunicaciones]		60,839			60,839		
		B09PC08 Bienes informáticos (partidas centralizadas)	60,839			60,839		
123	Unidad Técnica de Vinculación con los Organismos Públicos Locales		53,891,463	37,234,388	429,374	15,797,677	430,024	
	[R008 Dirección, soporte jurídico electoral y apoyo logístico]		52,683,808	37,234,388	429,374	14,590,022	430,024	
		B00OF01 Actividades administrativas y sustantivas de Oficinas Centrales	33,684,270	32,959,770	150,534	573,966		
		B16PC02 Servicios básicos, generales, materiales y suministros (partidas centralizadas)	2,671,471		85,000	2,586,471		
		B16PC03 Servicios de transporte y administración de riesgos (partidas centralizadas)	996,611		183,840	812,771		
		B16PC04 Arrendamiento, mantenimientos y conservación de inmuebles (partidas centralizadas)	4,185,732			4,185,732		
		B16PC05 Servicios de vigilancia y protección civil (partidas centralizadas)	2,268,069			2,268,069		
		E230020 Designación de las consejeras o consejeros electorales de los organismos públicos locales	3,482,688	10,000		3,472,688		

x. Unidad Responsable que Ejerce, Programa Presupuestario, Proyecto y Capítulo de Gasto

UR	PP	Proyecto	Total	1000	2000	3000	4000	5000
		Coordinación y evaluación con los organismos públicos locales y procesos electorales locales	5,394,967	4,274,618		690,325	430,024	
		R011 Tecnologías de la información y comunicaciones	1,207,655			1,207,655		
		B09PC01 Servicios informáticos (partidas centralizadas)	782,712			782,712		
		B09PC08 Bienes informáticos (partidas centralizadas)	424,943			424,943		
		124 Unidad Técnica de lo Contencioso Electoral	68,308,873	60,090,538	460,440	7,757,895		
		R008 Dirección, soporte jurídico electoral y apoyo logístico	67,450,946	60,090,538	460,440	6,899,968		
		B00OF01 Actividades administrativas y sustantivas de Oficinas Centrales	61,125,538	60,090,538	167,600	867,400		
		B16PC02 Servicios básicos, generales, materiales y suministros (partidas centralizadas)	3,683,240		85,000	3,598,240		
		B16PC03 Servicios de transporte y administración de riesgos (partidas centralizadas)	1,179,478		207,840	971,638		
		B16PC04 Arrendamiento, mantenimientos y conservación de inmuebles (partidas centralizadas)	1,462,690			1,462,690		
		R011 Tecnologías de la información y comunicaciones	857,927			857,927		
		B09PC08 Bienes informáticos (partidas centralizadas)	857,927			857,927		
		200 Juntas Ejecutivas Locales	1,549,785,958	1,237,498,478	36,058,512	265,562,993	9,014,792	1,651,183
		M001 Gestión administrativa	675,487,414	483,460,745	19,081,226	171,338,660	57,600	1,549,183
		B00OD01 Actividades administrativas y sustantivas de Órganos Delegacionales	523,100,718	481,601,271	18,945,568	20,963,479	57,600	1,532,800
		B00OD02 Presupuesto para servicios básicos de Órganos Delegacionales	94,260,987		2,500	94,242,104		16,383
		B16PC02 Servicios básicos, generales, materiales y suministros (partidas centralizadas)	15,356,588			15,356,588		
		B16PC03 Servicios de transporte y administración de riesgos (partidas centralizadas)	39,962,206			39,962,206		
		L164711 Arrendamiento de plantas de emergencia	176,555			176,555		
		L164712 Arrendamiento de plantas de emergencia	227,055			227,055		
		L16471N Arrendamiento de plantas de emergencia	191,823			191,823		
		L16471S Arrendamiento de plantas de emergencia	191,828			191,828		
		L164911 Cumplimiento al artículo 78 fracción XVII del Estatuto del Servicio Profesional Electoral Nacional y del personal de la rama administrativa, en lo correspondiente al Proceso Electoral 2018-2019	343,702	343,702				
		L164912 Cumplimiento al artículo 78 fracción XVII del Estatuto del Servicio Profesional Electoral Nacional y del personal de la rama administrativa, en lo correspondiente al Proceso Electoral 2018-2019	401,212	401,212				
		L16491A Cumplimiento al artículo 78 fracción XVII del Estatuto del Servicio Profesional Electoral Nacional y del personal de la rama administrativa, en lo correspondiente al Proceso Electoral 2018-2019	346,540	346,540				
		L16491N Cumplimiento al artículo 78 fracción XVII del Estatuto del Servicio Profesional Electoral Nacional y del personal de la rama administrativa, en lo correspondiente al Proceso Electoral 2018-2019	361,202	361,202				
		L16491S Cumplimiento al artículo 78 fracción XVII del Estatuto del Servicio Profesional Electoral Nacional y del personal de la rama administrativa, en lo correspondiente al Proceso Electoral 2018-2019	406,818	406,818				
		P040031 Monitoreo de propaganda difundida en medios impresos con motivo de los procesos electorales locales	15,912		10,728	5,184		
		P040032 Monitoreo de propaganda difundida en medios impresos con motivo de los procesos electorales locales	22,240		15,570	6,670		

x. Unidad Responsable que Ejerce, Programa Presupuestario, Proyecto y Capítulo de Gasto

UR	PP	Proyecto	Total	1000	2000	3000	4000	5000
		Monitoreo de propaganda difundida en medios impresos con motivo de los procesos electorales locales	30,468		26,052	4,416		
		P04003A						
		Monitoreo de propaganda difundida en medios impresos con motivo de los procesos electorales locales	22,326		16,758	5,568		
		P04003N						
		Monitoreo de propaganda difundida en medios impresos con motivo de los procesos electorales locales	69,234		64,050	5,184		
		P04003S						
R002		Organización electoral nacional	64,722,357	61,568,902	1,529,571	1,623,884		
		B000D01 Actividades administrativas y sustantivas de Órganos Delegacionales	62,209,251	59,771,161	1,190,937	1,247,153		
		L131910 Integración y funcionamiento de órganos temporales y permanentes 2019-2020	223,637	217,277	6,360			
		L133011 Integración y funcionamiento de órganos temporales 2018-2019	13,935		9,010	4,925		
		L133012 Integración y funcionamiento de órganos temporales 2018-2019	24,650		9,010	15,640		
		L13301A Integración y funcionamiento de órganos temporales 2018-2019	13,972		9,010	4,962		
		L13301N Integración y funcionamiento de órganos temporales 2018-2019	18,011		9,010	9,001		
		L13301S Integración y funcionamiento de órganos temporales 2018-2019	31,630		9,010	22,620		
		L133110 Integración y funcionamiento de órganos permanentes	1,175,188	1,046,968		128,220		
		L133211 Asistencia electoral	32,629		18,825	13,804		
		L133212 Asistencia electoral	38,349		31,389	6,960		
		L13321A Asistencia electoral	55,956		55,956			
		L13321N Asistencia electoral	59,051		59,051			
		L13321S Asistencia electoral	27,492		12,992	14,500		
		L133311 Ubicación e instalación de casillas	6,154		6,032	122		
		L133312 Ubicación e instalación de casillas	59,363		23,364	35,999		
		L13331A Ubicación e instalación de casillas	16,688		4,548	12,140		
		L13331N Ubicación e instalación de casillas	75,474		25,056	50,418		
		L13331S Ubicación e instalación de casillas	107,431		50,011	57,420		
		Cumplimiento al artículo 78 fracción XVII del Estatuto del Servicio Profesional Electoral Nacional y del personal de la rama administrativa, en lo correspondiente al Proceso Electoral 2018-2019	108,894	108,894				
		L164911						
		Cumplimiento al artículo 78 fracción XVII del Estatuto del Servicio Profesional Electoral Nacional y del personal de la rama administrativa, en lo correspondiente al Proceso Electoral 2018-2019	102,960	102,960				
		L164912						
		Cumplimiento al artículo 78 fracción XVII del Estatuto del Servicio Profesional Electoral Nacional y del personal de la rama administrativa, en lo correspondiente al Proceso Electoral 2018-2019	106,300	106,300				
		L16491A						
		Cumplimiento al artículo 78 fracción XVII del Estatuto del Servicio Profesional Electoral Nacional y del personal de la rama administrativa, en lo correspondiente al Proceso Electoral 2018-2019	105,700	105,700				
		L16491N						
		Cumplimiento al artículo 78 fracción XVII del Estatuto del Servicio Profesional Electoral Nacional y del personal de la rama administrativa, en lo correspondiente al Proceso Electoral 2018-2019	109,642	109,642				
		L16491S						
R003		Capacitación y educación para el ejercicio democrático de la ciudadanía	75,875,713	61,577,123	2,773,908	2,567,490	8,957,192	
		B000D01 Actividades administrativas y sustantivas de Órganos Delegacionales	62,174,822	59,588,726	1,279,159	1,306,937		

x. Unidad Responsable que Ejerce, Programa Presupuestario, Proyecto y Capítulo de Gasto

UR	PP	Proyecto	Total	1000	2000	3000	4000	5000
		Fortalecimiento de la implementación y evaluación de la Estrategia Nacional de Cultura Cívica	4,060,000		664,000	332,000	3,064,000	
	D150030	Fomento de la participación de niñas, niños, adolescentes y jóvenes para el fortalecimiento de la cultura cívica	6,342,236			497,779	5,844,457	
	L154410	Integración de mesas directivas de casilla y capacitación electoral 2019	159,222			159,222		
	L154411	Integración de mesas directivas de casilla y capacitación electoral 2019	291,483	142,812	106,614	32,310	9,747	
	L154412	Integración de mesas directivas de casilla y capacitación electoral 2019	471,107	242,796	162,877	55,687	9,747	
	L15441A	Integración de mesas directivas de casilla y capacitación electoral 2019	329,449	143,928	132,931	42,843	9,747	
	L15441N	Integración de mesas directivas de casilla y capacitación electoral 2019	290,675	144,204	104,815	31,909	9,747	
	L15441S	Integración de mesas directivas de casilla y capacitación electoral 2019	449,010	216,300	165,829	57,134	9,747	
	L154510	Promoción de la participación ciudadana en procesos electorales locales	617,726	508,926	70,400	38,400		
	L155910	Preparación de los procesos electorales locales 2019-2020	13,269			13,269		
	L155915	Preparación de los procesos electorales locales 2019-2020	84,010	40,368	43,642			
	L15591D	Preparación de los procesos electorales locales 2019-2020	79,620	35,979	43,641			
	L164911	Cumplimiento al artículo 78 fracción XVII del Estatuto del Servicio Profesional Electoral Nacional y del personal de la rama administrativa, en lo correspondiente al Proceso Electoral 2018-2019	91,696	91,696				
	L164912	Cumplimiento al artículo 78 fracción XVII del Estatuto del Servicio Profesional Electoral Nacional y del personal de la rama administrativa, en lo correspondiente al Proceso Electoral 2018-2019	104,156	104,156				
	L16491A	Cumplimiento al artículo 78 fracción XVII del Estatuto del Servicio Profesional Electoral Nacional y del personal de la rama administrativa, en lo correspondiente al Proceso Electoral 2018-2019	108,894	108,894				
	L16491N	Cumplimiento al artículo 78 fracción XVII del Estatuto del Servicio Profesional Electoral Nacional y del personal de la rama administrativa, en lo correspondiente al Proceso Electoral 2018-2019	100,414	100,414				
	L16491S	Cumplimiento al artículo 78 fracción XVII del Estatuto del Servicio Profesional Electoral Nacional y del personal de la rama administrativa, en lo correspondiente al Proceso Electoral 2018-2019	107,924	107,924				
R005		Actualización del padrón electoral y expedición de la credencial para votar	325,594,998	304,579,157	3,959,661	17,026,180		30,000
	B00OD01	Actividades administrativas y sustantivas de Órganos Delegacionales	293,126,510	288,509,928	2,307,513	2,279,069		30,000
	B11CA01	Actualización y digitalización de la cartografía	998,242		648,036	350,206		
	B11MO01	Operación órganos de vigilancia	82,894			82,894		
	B11MO02	Operación de módulos	26,604,403	13,500,981		13,103,422		
	B11PE01	Actualización al padrón electoral y credencialización	1,682,165		1,004,112	678,053		
	B16PC03	Servicios de transporte y administración de riesgos (partidas centralizadas)	532,536			532,536		
	L164911	Cumplimiento al artículo 78 fracción XVII del Estatuto del Servicio Profesional Electoral Nacional y del personal de la rama administrativa, en lo correspondiente al Proceso Electoral 2018-2019	501,686	501,686				
	L164912	Cumplimiento al artículo 78 fracción XVII del Estatuto del Servicio Profesional Electoral Nacional y del personal de la rama administrativa, en lo correspondiente al Proceso Electoral 2018-2019	520,592	520,592				
	L16491A	Cumplimiento al artículo 78 fracción XVII del Estatuto del Servicio Profesional Electoral Nacional y del personal de la rama administrativa, en lo correspondiente al Proceso Electoral 2018-2019	507,510	507,510				

Versión: CONSEJO

x. Unidad Responsable que Ejerce, Programa Presupuestario, Proyecto y Capítulo de Gasto

UR	PP	Proyecto	Total	1000	2000	3000	4000	5000
R008		Cumplimiento al artículo 78 fracción XVII del Estatuto del Servicio Profesional Electoral Nacional y del personal de la rama administrativa, en lo correspondiente al Proceso Electoral 2018-2019	494,506	494,506				
		L16491N						
		Cumplimiento al artículo 78 fracción XVII del Estatuto del Servicio Profesional Electoral Nacional y del personal de la rama administrativa, en lo correspondiente al Proceso Electoral 2018-2019	543,954	543,954				
		L16491S						
		R008 Dirección, soporte jurídico electoral y apoyo logístico	228,138,384	223,087,338	2,133,224	2,845,822		72,000
		B00OD01						
		Actividades administrativas y sustantivas de Órganos Delegacionales	226,209,628	221,158,582	2,133,224	2,845,822		72,000
		L164911						
		Cumplimiento al artículo 78 fracción XVII del Estatuto del Servicio Profesional Electoral Nacional y del personal de la rama administrativa, en lo correspondiente al Proceso Electoral 2018-2019	394,554	394,554				
		L164912						
R009		Cumplimiento al artículo 78 fracción XVII del Estatuto del Servicio Profesional Electoral Nacional y del personal de la rama administrativa, en lo correspondiente al Proceso Electoral 2018-2019	411,642	411,642				
		L16491A						
		Cumplimiento al artículo 78 fracción XVII del Estatuto del Servicio Profesional Electoral Nacional y del personal de la rama administrativa, en lo correspondiente al Proceso Electoral 2018-2019	363,406	363,406				
		L16491N						
		Cumplimiento al artículo 78 fracción XVII del Estatuto del Servicio Profesional Electoral Nacional y del personal de la rama administrativa, en lo correspondiente al Proceso Electoral 2018-2019	348,450	348,450				
		L16491S						
		Cumplimiento al artículo 78 fracción XVII del Estatuto del Servicio Profesional Electoral Nacional y del personal de la rama administrativa, en lo correspondiente al Proceso Electoral 2018-2019	410,704	410,704				
		R009 Otorgamiento de prerrogativas a partidos políticos, fiscalización de sus recursos y actividades administrativas y sustantivas de Órganos Delegacionales	118,506,434	103,225,213	6,580,922	8,700,299		
		B00OD01						
		Actividades administrativas y sustantivas de Órganos Delegacionales	88,462,119	87,813,899	308,163	340,057		
		Servicios de transporte y administración de riesgos (partidas centralizadas)	4,666,752			4,666,752		
		L122611						
		Reforzamiento operativo para la administración de los tiempos del estado en radio y televisión	112,513	112,513				
		L164911						
		Cumplimiento al artículo 78 fracción XVII del Estatuto del Servicio Profesional Electoral Nacional y del personal de la rama administrativa, en lo correspondiente al Proceso Electoral 2018-2019	215,438	215,438				
		L164912						
		Cumplimiento al artículo 78 fracción XVII del Estatuto del Servicio Profesional Electoral Nacional y del personal de la rama administrativa, en lo correspondiente al Proceso Electoral 2018-2019	234,296	234,296				
		L16491A						
		Cumplimiento al artículo 78 fracción XVII del Estatuto del Servicio Profesional Electoral Nacional y del personal de la rama administrativa, en lo correspondiente al Proceso Electoral 2018-2019	196,578	196,578				
		L16491N						
		Cumplimiento al artículo 78 fracción XVII del Estatuto del Servicio Profesional Electoral Nacional y del personal de la rama administrativa, en lo correspondiente al Proceso Electoral 2018-2019	177,720	177,720				
		L16491S						
		Cumplimiento al artículo 78 fracción XVII del Estatuto del Servicio Profesional Electoral Nacional y del personal de la rama administrativa, en lo correspondiente al Proceso Electoral 2018-2019	196,578	196,578				
		L205311						
		Fiscalización de los procesos electorales locales	1,924,541	1,924,541				
		L205312						
		Fiscalización de los procesos electorales locales	3,769,577	3,769,577				
		L20531A						
		Fiscalización de los procesos electorales locales	3,034,801	3,034,801				
		L20531N						
		Fiscalización de los procesos electorales locales	2,497,567	2,497,567				

x. Unidad Responsable que Ejerce, Programa Presupuestario, Proyecto y Capítulo de Gasto

UR	PP	Proyecto	Total	1000	2000	3000	4000	5000
300	M001	L20531S	3,051,705	3,051,705				
		P120101	25,392		15,982	9,410		
		P120102	280,000		176,232	103,768		
		P120103	30,000		18,882	11,118		
		P120104	50,000		31,470	18,530		
		P120105	245,000		154,203	90,797		
		P120106	30,000		18,882	11,118		
		P120107	455,000		286,377	168,623		
		P120108	315,000		198,261	116,739		
		P120109	1,080,000		679,753	400,247		
		P12010A	100,000		62,940	37,060		
		P12010B	525,000		330,435	194,565		
		P12010C	225,000		141,615	83,385		
		P12010D	175,000		110,145	64,855		
		P12010E	691,145		435,007	256,138		
		P12010F	1,459,712		918,743	540,969		
		P12010G	420,000		264,348	155,652		
		P12010H	175,000		110,145	64,855		
		P12010I	45,000		28,323	16,677		
		P12010J	420,000		264,348	155,652		
		P12010K	350,000		220,290	129,710		
		P12010L	525,000		330,435	194,565		
		P12010M	75,000		47,205	27,795		
		P12010N	100,000		62,940	37,060		
		P12010O	175,000		110,145	64,855		
		P12010P	245,000		154,203	90,797		
		P12010Q	175,000		110,145	64,855		
		P12010R	150,000		94,410	55,590		
		P12010S	225,000		141,615	83,385		
		P12010T	75,000		47,205	27,795		
		P12010U	900,000		566,460	333,540		
		P12010V	125,000		78,675	46,325		
		P12010W	100,000		62,940	37,060		
		Tecnologías de la información y comunicaciones	61,460,658			61,460,658		
		B09PC01	36,868,897			36,868,897		
		B09PC08	24,591,761			24,591,761		
		300 Juntas Ejecutivas Distritales	4,923,690,996	3,620,414,625	92,915,366	1,209,480,187	519,316	361,502
		M001 Gestión administrativa	1,143,698,941	441,226,451	40,125,438	661,998,550		348,502
		B00OD01	503,716,622	436,101,572	39,739,769	27,966,779		308,502
		B00OD02	353,233,045		385,669	352,807,376		40,000

x. Unidad Responsable que Ejerce, Programa Presupuestario, Proyecto y Capítulo de Gasto

UR	PP	Proyecto	Total	1000	2000	3000	4000	5000
B16AD01		Fondo de contingencia para la mitigación de actividades supervenientes	38,330,480			38,330,480		
B16OD03		Fondo para regularización de renta Órganos Delegacionales	10,000,000			10,000,000		
B16PC02		Servicios básicos, generales, materiales y suministros (partidas centralizadas)	56,510,234			56,510,234		
B16PC03		Servicios de transporte y administración de riesgos (partidas centralizadas)	173,720,946			173,720,946		
L164711		Arrendamiento de plantas de emergencia	283,077			283,077		
L164712		Arrendamiento de plantas de emergencia	1,158,792			1,158,792		
L16471A		Arrendamiento de plantas de emergencia	415,013			415,013		
L16471N		Arrendamiento de plantas de emergencia	328,869			328,869		
L16471S		Arrendamiento de plantas de emergencia	876,984			876,984		
L164911		Cumplimiento al artículo 78 fracción XVII del Estatuto del Servicio Profesional Electoral Nacional y del personal de la rama administrativa, en lo correspondiente al Proceso Electoral 2018-2019	265,512	265,512				
L164912		Cumplimiento al artículo 78 fracción XVII del Estatuto del Servicio Profesional Electoral Nacional y del personal de la rama administrativa, en lo correspondiente al Proceso Electoral 2018-2019	725,464	725,464				
L16491A		Cumplimiento al artículo 78 fracción XVII del Estatuto del Servicio Profesional Electoral Nacional y del personal de la rama administrativa, en lo correspondiente al Proceso Electoral 2018-2019	354,016	354,016				
L16491N		Cumplimiento al artículo 78 fracción XVII del Estatuto del Servicio Profesional Electoral Nacional y del personal de la rama administrativa, en lo correspondiente al Proceso Electoral 2018-2019	354,016	354,016				
L16491S		Cumplimiento al artículo 78 fracción XVII del Estatuto del Servicio Profesional Electoral Nacional y del personal de la rama administrativa, en lo correspondiente al Proceso Electoral 2018-2019	796,536	796,536				
L165011		Apoyo administrativo para los enlaces administrativos en las juntas distritales ejecutivas	223,674	223,674				
L165012		Apoyo administrativo para los enlaces administrativos en las juntas distritales ejecutivas	600,304	600,304				
L165015		Apoyo administrativo para los enlaces administrativos en las juntas distritales ejecutivas	260,715	260,715				
L16501A		Apoyo administrativo para los enlaces administrativos en las juntas distritales ejecutivas	301,240	301,240				
L16501D		Apoyo administrativo para los enlaces administrativos en las juntas distritales ejecutivas	262,500	262,500				
L16501N		Apoyo administrativo para los enlaces administrativos en las juntas distritales ejecutivas	301,816	301,816				
L16501S		Apoyo administrativo para los enlaces administrativos en las juntas distritales ejecutivas	679,086	679,086				
R002		Organización electoral nacional	336,073,772	317,205,966	9,542,913	9,311,893		13,000
B00OD01		Actividades administrativas y sustantivas de Órganos Delegacionales	312,337,623	307,094,230	3,752,739	1,477,654		13,000
F13I910		Estudios de la evaluación de la documentación electoral utilizada en el Proceso Electoral Federal 2017-2018	277,948	277,948				
L131910		Integración y funcionamiento de órganos temporales y permanentes 2019-2020	1,007,512	977,832	29,680			
L133010		Integración y Funcionamiento de órganos temporales 2018-2019	976,560	976,560				
L133011		Integración y funcionamiento de órganos temporales 2018-2019	27,030	27,030				

x. Unidad Responsable que Ejerce, Programa Presupuestario, Proyecto y Capítulo de Gasto

UR	PP	Proyecto	Total	1000	2000	3000	4000	5000
L133012		Integración y funcionamiento de órganos temporales 2018-2019	72,080		72,080			
L13301A		Integración y funcionamiento de órganos temporales 2018-2019	36,040		36,040			
L13301N		Integración y Funcionamiento de órganos temporales 2018-2019	36,040		36,040			
L13301S		Integración y Funcionamiento de órganos temporales 2018-2019	81,090		81,090			
L133110		Integración y funcionamiento de órganos permanentes	6,848,184	6,130,152		718,032		
L133211		Asistencia electoral	880,162		803,560	76,602		
L133212		Asistencia electoral	323,864		302,027	21,837		
L13321A		Asistencia electoral	138,967		138,967			
L13321N		Asistencia electoral	182,805		167,365	15,440		
L13321S		Asistencia electoral	304,745		287,002	17,743		
L133311		Ubicación e instalación de casillas	1,313,280		471,053	842,227		
L133312		Ubicación e instalación de casillas	2,858,903		803,111	2,055,792		
L13331A		Ubicación e instalación de casillas	917,246		382,393	534,853		
L13331N		Ubicación e instalación de casillas	2,948,117		936,365	2,011,752		
L13331S		Ubicación e instalación de casillas	2,525,332		1,048,371	1,476,961		
L133810		Comunicación en las juntas ejecutivas distritales para la jornada electoral	63,000			63,000		
L134110		Sistema de Información sobre el Desarrollo de la Jornada Electoral (SIJE) 2019	168,000		168,000			
L164911		Cumplimiento al artículo 78 fracción XVII del Estatuto del Servicio Profesional Electoral Nacional y del personal de la rama administrativa, en lo correspondiente al Proceso Electoral 2018-2019	194,334	194,334				
L164912		Cumplimiento al artículo 78 fracción XVII del Estatuto del Servicio Profesional Electoral Nacional y del personal de la rama administrativa, en lo correspondiente al Proceso Electoral 2018-2019	506,556	506,556				
L16491A		Cumplimiento al artículo 78 fracción XVII del Estatuto del Servicio Profesional Electoral Nacional y del personal de la rama administrativa, en lo correspondiente al Proceso Electoral 2018-2019	259,722	259,722				
L16491N		Cumplimiento al artículo 78 fracción XVII del Estatuto del Servicio Profesional Electoral Nacional y del personal de la rama administrativa, en lo correspondiente al Proceso Electoral 2018-2019	242,886	242,886				
L16491S		Cumplimiento al artículo 78 fracción XVII del Estatuto del Servicio Profesional Electoral Nacional y del personal de la rama administrativa, en lo correspondiente al Proceso Electoral 2018-2019	545,746	545,746				
R003		Capacitación y educación para el ejercicio democrático de la ciudadanía	639,671,759	556,303,518	9,430,458	73,418,467	519,316	
B000D01		Actividades administrativas y sustantivas de Órganos Delegacionales	310,465,897	305,045,169	3,969,240	1,451,488		
L154410		Integración de mesas directivas de casilla y capacitación electoral 2019	189,356,567	118,900,652		70,455,915		
L154411		Integración de mesas directivas de casilla y capacitación electoral 2019	12,446,794	11,751,854	515,428	123,871	55,641	
L154412		Integración de mesas directivas de casilla y capacitación electoral 2019	46,087,061	44,211,741	1,388,870	338,074	148,376	
L15441A		Integración de mesas directivas de casilla y capacitación electoral 2019	18,322,772	17,125,072	874,604	248,908	74,188	
L15441N		Integración de mesas directivas de casilla y capacitación electoral 2019	20,195,355	19,193,455	740,294	187,418	74,188	
L15441S		Integración de mesas directivas de casilla y capacitación electoral 2019	38,995,264	36,766,564	1,648,012	413,765	166,923	
L155910		Preparación de los procesos electorales locales 2019-2020	339,463	140,435		199,028		
L155915		Preparación de los procesos electorales locales 2019-2020	867,646	746,696	120,950			

x. Unidad Responsable que Ejerce, Programa Presupuestario, Proyecto y Capítulo de Gasto

UR	PP	Proyecto	Total	1000	2000	3000	4000	5000
		L15591D Preparación de los procesos electorales locales 2019-2020	886,094	713,034	173,060			
		L164911 Cumplimiento al artículo 78 fracción XVII del Estatuto del Servicio Profesional Electoral Nacional y del personal de la rama administrativa, en lo correspondiente al Proceso Electoral 2018-2019	193,760	193,760				
		L164912 Cumplimiento al artículo 78 fracción XVII del Estatuto del Servicio Profesional Electoral Nacional y del personal de la rama administrativa, en lo correspondiente al Proceso Electoral 2018-2019	472,776	472,776				
		L16491A Cumplimiento al artículo 78 fracción XVII del Estatuto del Servicio Profesional Electoral Nacional y del personal de la rama administrativa, en lo correspondiente al Proceso Electoral 2018-2019	243,076	243,076				
		L16491N Cumplimiento al artículo 78 fracción XVII del Estatuto del Servicio Profesional Electoral Nacional y del personal de la rama administrativa, en lo correspondiente al Proceso Electoral 2018-2019	244,740	244,740				
		L16491S Cumplimiento al artículo 78 fracción XVII del Estatuto del Servicio Profesional Electoral Nacional y del personal de la rama administrativa, en lo correspondiente al Proceso Electoral 2018-2019	554,494	554,494				
R005		Actualización del padrón electoral y expedición de la credencial para votar	1,881,089,249	1,618,066,466	25,763,797	237,258,986		
	B00MO03	Operación de módulos Órganos Delegacionales	471,446		328,422	143,024		
	B00OD01	Actividades administrativas y sustantivas de Órganos Delegacionales	751,867,319	745,059,411	4,924,159	1,883,749		
	B11CA01	Actualización y digitalización de la cartografía	520,590		16,200	504,390		
	B11MO01	Operación de módulos	1,006,004			1,006,004		
	B11MO02	Operación de módulos	982,507,164	831,325,665	18,194,652	132,986,847		
	B11PE01	Actualización al padrón electoral y credencialización	2,300,364		2,300,364			
	B16PC03	Servicios de transporte y administración de riesgos (partidas centralizadas)	100,734,972			100,734,972		
	L164911	Cumplimiento al artículo 78 fracción XVII del Estatuto del Servicio Profesional Electoral Nacional y del personal de la rama administrativa, en lo correspondiente al Proceso Electoral 2018-2019	1,182,912	1,182,912				
	L164912	Cumplimiento al artículo 78 fracción XVII del Estatuto del Servicio Profesional Electoral Nacional y del personal de la rama administrativa, en lo correspondiente al Proceso Electoral 2018-2019	2,928,260	2,928,260				
	L16491A	Cumplimiento al artículo 78 fracción XVII del Estatuto del Servicio Profesional Electoral Nacional y del personal de la rama administrativa, en lo correspondiente al Proceso Electoral 2018-2019	1,502,960	1,502,960				
	L16491N	Cumplimiento al artículo 78 fracción XVII del Estatuto del Servicio Profesional Electoral Nacional y del personal de la rama administrativa, en lo correspondiente al Proceso Electoral 2018-2019	1,608,010	1,608,010				
	L16491S	Cumplimiento al artículo 78 fracción XVII del Estatuto del Servicio Profesional Electoral Nacional y del personal de la rama administrativa, en lo correspondiente al Proceso Electoral 2018-2019	3,322,822	3,322,822				
	R110030	Programa preventivo de actualización del marco geoelectoral	7,830,167	7,830,167				
	R110050	Apoyar a los procesos de depuración y verificación del padrón electoral	9,043,006	9,043,006				
	R110090	Campaña anual intensa	14,263,253	14,263,253				
R008		Dirección, soporte jurídico electoral y apoyo logístico	644,254,542	636,901,347	4,912,703	2,440,492		
	B00OD01	Actividades administrativas y sustantivas de Órganos Delegacionales	640,766,566	633,413,371	4,912,703	2,440,492		

x. Unidad Responsable que Ejerce, Programa Presupuestario, Proyecto y Capítulo de Gasto

UR	PP	Proyecto	Total	1000	2000	3000	4000	5000
R009		Cumplimiento al artículo 78 fracción XVII del Estatuto del Servicio Profesional Electoral Nacional y del personal de la rama administrativa, en lo correspondiente al Proceso Electoral 2018-2019	368,674	368,674				
		Cumplimiento al artículo 78 fracción XVII del Estatuto del Servicio Profesional Electoral Nacional y del personal de la rama administrativa, en lo correspondiente al Proceso Electoral 2018-2019	989,596	989,596				
		Cumplimiento al artículo 78 fracción XVII del Estatuto del Servicio Profesional Electoral Nacional y del personal de la rama administrativa, en lo correspondiente al Proceso Electoral 2018-2019	515,624	515,624				
		Cumplimiento al artículo 78 fracción XVII del Estatuto del Servicio Profesional Electoral Nacional y del personal de la rama administrativa, en lo correspondiente al Proceso Electoral 2018-2019	486,136	486,136				
		Cumplimiento al artículo 78 fracción XVII del Estatuto del Servicio Profesional Electoral Nacional y del personal de la rama administrativa, en lo correspondiente al Proceso Electoral 2018-2019	1,127,946	1,127,946				
		Cumplimiento al artículo 78 fracción XVII del Estatuto del Servicio Profesional Electoral Nacional y del personal de la rama administrativa, en lo correspondiente al Proceso Electoral 2018-2019	51,421,553	50,710,877	507,813	202,863		
		Reforzamiento operativo para la administración de los tiempos del estado en radio y televisión	44,487,917	43,777,241	507,813	202,863		
		Reforzamiento operativo para la administración de los tiempos del estado en radio y televisión	225,972	225,972				
		Reforzamiento operativo para la administración de los tiempos del estado en radio y televisión	113,613	113,613				
		Reforzamiento operativo para la administración de los tiempos del estado en radio y televisión	340,839	340,839				
R011		Cumplimiento al artículo 78 fracción XVII del Estatuto del Servicio Profesional Electoral Nacional y del personal de la rama administrativa, en lo correspondiente al Proceso Electoral 2018-2019	75,438	75,438				
		Cumplimiento al artículo 78 fracción XVII del Estatuto del Servicio Profesional Electoral Nacional y del personal de la rama administrativa, en lo correspondiente al Proceso Electoral 2018-2019	56,578	56,578				
		Cumplimiento al artículo 78 fracción XVII del Estatuto del Servicio Profesional Electoral Nacional y del personal de la rama administrativa, en lo correspondiente al Proceso Electoral 2018-2019	37,720	37,720				
		Cumplimiento al artículo 78 fracción XVII del Estatuto del Servicio Profesional Electoral Nacional y del personal de la rama administrativa, en lo correspondiente al Proceso Electoral 2018-2019	150,876	150,876				
		Fiscalización de los procesos electorales locales	631,290	631,290				
		Fiscalización de los procesos electorales locales	1,690,544	1,690,544				
		Fiscalización de los procesos electorales locales	848,344	848,344				
		Fiscalización de los procesos electorales locales	849,976	849,976				
		Fiscalización de los procesos electorales locales	1,912,446	1,912,446				
		Tecnologías de la información y comunicaciones	227,481,180	2,632,244	224,848,936			
	B09PC01	Servicios informáticos (partidas centralizadas)	143,557,200			143,557,200		
	B09PC08	Bienes informáticos (partidas centralizadas)	81,291,736			81,291,736		
	B11MO02	Operación de módulos	2,632,244		2,632,244			
Total			11,347,209,394	7,829,485,046	208,392,013	3,105,127,148	130,116,067	74,089,120

xi. Programa Presupuestario y Capítulo de Gasto

Tipo Programa		Total	1000	2000	3000	4000	5000
01 Presupuesto Base		10,141,127,404	7,176,762,625	172,737,471	2,728,362,561	41,652,467	21,612,280
M001	Gestión administrativa	2,459,125,189	1,388,386,540	97,301,635	967,715,210	957,600	4,764,204
M002	Organización del Servicio Profesional Electoral	133,966,175	81,147,012	1,031,510	51,579,693	207,960	
O001	Apoyo a la función pública y al mejoramiento de la gestión	157,566,731	132,764,921	810,847	23,598,885		392,078
R002	Organización electoral nacional	510,616,939	484,492,719	5,663,539	20,377,681		83,000
R003	Capacitación y educación para el ejercicio democrático de la ciudadanía	500,675,460	447,908,786	6,216,634	45,159,540	1,390,500	
R005	Actualización del padrón electoral y expedición de la credencial para votar	3,157,058,123	2,405,389,723	34,076,934	682,291,473	35,230,182	69,811
R008	Dirección, soporte jurídico electoral y apoyo logístico	1,573,176,311	1,483,051,099	13,747,476	74,205,736	2,100,000	72,000
R009	Otorgamiento de prerrogativas a partidos políticos, fiscalización de sus recursos y administración de los tiempos del Estado en radio y televisión	562,723,247	462,486,814	7,737,427	90,785,606		1,713,400
R010	Vinculación con la sociedad	155,151,798	108,087,514	2,498,415	42,122,034	1,766,225	677,610
R011	Tecnologías de la información y comunicaciones	931,067,431	183,047,497	3,653,054	730,526,703		13,840,177
Presupuesto Cartera de Proyectos		1,206,081,990	652,722,421	35,654,542	376,764,587	88,463,600	52,476,840
02 Organizar Procesos Electorales Federales		22,642,817	7,504,224	1,567,423	13,249,773	222,250	99,147
R002	Organización electoral nacional	3,085,781	1,374,418	1,564,022	147,341		
R005	Actualización del padrón electoral y expedición de la credencial para votar	3,280,067	680,317		2,377,500	222,250	
R008	Dirección, soporte jurídico electoral y apoyo logístico	1,123,066	459,066		664,000		
R011	Tecnologías de la información y comunicaciones	15,153,903	4,990,423	3,401	10,060,932		99,147
03 Organizar Procesos Electorales Locales		630,164,713	441,848,429	17,488,722	127,297,939	43,474,623	55,000
M001	Gestión administrativa	23,710,872	19,210,872		4,500,000		
R002	Organización electoral nacional	91,345,004	23,456,504	7,048,299	18,363,653	42,476,548	
R003	Capacitación y educación para el ejercicio democrático de la ciudadanía	347,051,473	259,525,063	6,498,123	80,460,236	568,051	
R005	Actualización del padrón electoral y expedición de la credencial para votar	19,532,917	14,234,878	1,648,299	3,649,740		
R008	Dirección, soporte jurídico electoral y apoyo logístico	10,811,699	9,691,350		690,325	430,024	
R009	Otorgamiento de prerrogativas a partidos políticos, fiscalización de sus recursos y administración de los tiempos del Estado en radio y televisión	70,907,424	62,583,024	2,004,000	6,320,400		
R011	Tecnologías de la información y comunicaciones	66,805,324	53,146,738	290,001	13,313,585		55,000
04 Fortalecer la Cultura Democrática, la Igualdad de Género y la Inclusión		123,953,120	14,650,263	933,201	64,141,751	43,596,865	631,040
R003	Capacitación y educación para el ejercicio democrático de la ciudadanía	93,018,441	7,252,356	811,000	41,682,382	43,272,703	
R008	Dirección, soporte jurídico electoral y apoyo logístico	5,714,814			5,390,652	324,162	
R009	Otorgamiento de prerrogativas a partidos políticos, fiscalización de sus recursos y administración de los tiempos del Estado en radio y televisión	9,499,886	3,199,886		6,300,000		
R010	Vinculación con la sociedad	12,539,942	3,818,752	122,201	7,967,949		631,040
R011	Tecnologías de la información y comunicaciones	3,180,037	379,269		2,800,768		

xi. Programa Presupuestario y Capítulo de Gasto

Tipo Programa		Total	1000	2000	3000	4000	5000
05 Fortalecer la Gestión y Evaluación Administrativa y Cultura de Servicio Público		141,174,997	55,979,023	257,635	62,336,842	0	22,601,497
M001	Gestión administrativa	31,721,828	7,420,242		24,301,586		
M002	Organización del Servicio Profesional Electoral	3,172,633	3,172,633				
R002	Organización electoral nacional	1,625,810	1,506,301	80,301	39,208		
R005	Actualización del padrón electoral y expedición de la credencial para votar	4,081,460	1,203,874		2,877,586		
R008	Dirección, soporte jurídico electoral y apoyo logístico	986,348	986,348				
R009	Otorgamiento de prerrogativas a partidos políticos, fiscalización de sus recursos y administración de los tiempos del Estado en radio y televisión	23,702,267	18,632,267		5,070,000		
R010	Vinculación con la sociedad	327,606			58,000		269,606
R011	Tecnologías de la información y comunicaciones	75,557,045	23,057,358	177,334	29,990,462		22,331,891
06 Fortalecer los Mecanismos de Actualización de los Procesos Registrales		183,781,286	88,344,653	8,436,723	58,690,013	1,169,862	27,140,035
R005	Actualización del padrón electoral y expedición de la credencial para votar	120,247,002	88,344,653	8,087,532	15,847,955	1,169,862	6,797,000
R011	Tecnologías de la información y comunicaciones	63,534,284		349,191	42,842,058		20,343,035
07 Fortalecer el Acceso a la Información y Protección de Datos Personales		40,094,528	13,841,743	58,464	24,862,200	0	1,332,121
R005	Actualización del padrón electoral y expedición de la credencial para votar	4,176,108	1,212,644	58,464	2,800,000		105,000
R010	Vinculación con la sociedad	9,139,931	8,789,931		350,000		
R011	Tecnologías de la información y comunicaciones	26,778,489	3,839,168		21,712,200		1,227,121
08 Fortalecer la Equidad y Legalidad en el Sistema de Partidos Políticos		60,787,841	30,554,086	6,902,374	22,713,381	0	618,000
M001	Gestión administrativa	160,180		133,158	27,022		
R009	Otorgamiento de prerrogativas a partidos políticos, fiscalización de sus recursos y administración de los tiempos del Estado en radio y televisión	58,620,892	30,174,488	6,620,176	21,763,228		63,000
R010	Vinculación con la sociedad	528,638	379,598	149,040			
R011	Tecnologías de la información y comunicaciones	1,478,131			923,131		555,000
09 Coordinar el Sistema Nacional Electoral		3,482,688	0	10,000	3,472,688	0	0
R008	Dirección, soporte jurídico electoral y apoyo logístico	3,482,688		10,000	3,472,688		
Total		11,347,209,394	7,829,485,046	208,392,013	3,105,127,148	130,116,067	74,089,120

xii. Capítulo, Concepto, Partida y Programa Presupuestario

Tipo	Capítulo	Concepto	Partida	Total	M001	M002	M001	M002	R001	R002	R003	R005	R008	R009	R010	R011
01	Base			10,141,127,404	2,459,125,189	133,966,175	157,566,731	510,616,939	500,675,460	3,157,058,123	1,573,176,311	562,723,247	155,151,798	931,067,431		
1000	Servicios Personales			7,176,762,625	1,388,386,540	81,147,012	132,764,921	484,492,719	447,908,786	2,405,389,723	1,433,051,099	462,486,814	108,087,514	183,047,497		
1100	Remuneraciones al Personal de Carácter Permanente			1,261,812,280	223,350,840	14,770,632	21,628,020	99,877,164	97,354,308	388,347,000	288,349,436	82,915,212	19,879,920	35,339,748		
11301	Salud base			1,261,812,280	223,350,840	14,770,632	21,628,020	99,877,164	97,354,308	388,347,000	288,349,436	82,915,212	19,879,920	35,339,748		
1200	Remuneraciones al Personal de Carácter Transitorio			962,943,960	22,351,968	5,353,272		2,883,084	8,382,944	761,071,512	94,294,644	64,258,560	933,612	3,134,364		
12101	Honorarios			962,943,960	22,351,968	5,353,272		2,883,084	8,382,944	761,071,512	94,294,644	64,258,560	933,612	3,134,364		
1300	Remuneraciones Adicionales y Especiales			761,919,131	118,495,290	9,101,333	15,173,318	51,680,377	51,426,132	288,386,078	174,163,050	51,154,409	12,239,314	20,096,430		
13101	Prima quinquenal por años de servicios efectivos prestados			1,107,880	1,987,960	98,040	82,680	1,036,800	887,760	4,152,600	2,421,960	173,520	130,560	107,400		
13201	Primas de vacaciones y dominical			35,609,267	6,204,830	410,318	600,812	2,774,617	2,704,520	10,788,351	8,288,410	2,303,402	552,260	981,747		
13202	Gratificación de fin de año			715,230,584	110,302,800	8,592,975	14,489,826	47,868,960	47,833,852	243,448,127	163,452,680	48,677,487	11,556,494	19,007,283		
1400	Seguridad Social			909,941,365	136,867,231	10,354,020	17,287,956	69,075,923	67,296,088	321,309,280	196,931,690	53,430,638	14,032,302	23,356,237		
14101	Aportaciones al ISSSTE			194,804,625	23,557,284	1,623,156	2,155,585	10,261,661	10,180,638	97,301,439	32,327,516	11,113,751	2,046,759	3,736,836		
14105	Aportaciones al seguro de cesantía en edad avanzada y vejez			62,043,439	7,502,427	516,948	686,489	3,267,971	3,242,160	31,150,261	10,295,029	3,539,579	651,841	1,190,134		
14201	Aportaciones al FOVISSSTE			97,697,615	11,814,560	814,049	1,081,055	5,146,417	5,105,779	49,048,209	16,213,076	5,573,860	1,026,491	1,874,119		
14301	Aportaciones al sistema de ahorro para el retiro			39,086,497	4,726,377	325,654	432,489	2,058,686	2,042,442	19,625,128	6,485,015	2,229,838	410,646	749,722		
14302	Depósitos para el ahorro solidario			85,297,919	8,027,864	608,490	700,819	3,434,686	3,464,088	50,919,750	11,481,704	4,581,577	679,738	1,309,113		
14401	Cuotas para el seguro de vida del personal civil			67,756,085	11,557,163	852,296	1,553,971	5,135,227	5,042,058	19,663,888	15,960,513	4,463,020	1,209,399	2,018,532		
14403	Cuotas para el seguro de gastos médicos del personal civil			89,501,432	17,467,826	1,316,422	1,911,784	11,339,314	10,818,910	14,243,839	21,247,719	5,668,728	1,800,225	3,686,665		
14404	Cuotas para el seguro de separación individualizado			272,692,222	52,037,513	4,285,164	8,660,530	28,348,731	27,318,958	38,206,064	82,689,636	16,191,078	6,192,062	8,762,486		
14405	Cuotas para el seguro colectivo de retiro			1,061,551	176,227	11,841	15,234	83,220	81,057	350,702	230,292	69,207	15,141	28,630		
1500	Otras Prestaciones Sociales y Económicas			2,068,151,969	435,405,014	29,760,068	56,644,796	197,906,738	191,270,598	334,701,233	594,194,978	120,074,935	45,125,035	61,068,576		
15401	Prestaciones establecidas por condiciones generales de trabajo o contratos colectivos de trabajo			186,979,673	46,868,798	1,632,500	2,016,100	10,264,850	10,143,150	65,569,625	34,135,500	10,719,775	2,013,775	3,615,600		
15402	Compensación garantizada			1,780,577,724	336,053,040	27,075,552	55,319,736	185,011,776	178,395,576	248,060,604	550,274,040	103,430,136	41,819,664	55,137,600		
15403	Asignaciones adicionales al sueldo			36,511,920	5,513,760	347,760	423,360	2,066,400	2,056,320	14,646,240	7,565,040	2,373,840	423,360	735,840		
15501	Apoyos a la capacitación de los servidores públicos			22,442,652	4,969,416	704,256	885,600	563,712	675,552	6,424,764	2,220,396	3,551,184	868,236	1,579,536		
15901	Otras prestaciones			42,000,000	42,000,000											
1600	Previsiones			253,829,201	253,829,201											
16101	Incremento a las percepciones			221,971,597	221,971,597											
16103	Otras medidas de carácter laboral y económico			14,548,227	14,548,227											
16104	Previsiones para aportaciones al ISSSTE			7,172,084	7,172,084											
16105	Previsiones para aportaciones al FOVISSSTE			3,596,504	3,596,504											
16106	Previsiones para aportaciones al Sistema de Ahorro para el Retiro			1,436,014	1,436,014											
16107	Previsiones para aportaciones al seguro de cesantía en edad avanzada y vejez			2,285,762	2,285,762											
16108	Previsiones para los depósitos al ahorro solidario			2,819,013	2,819,013											
1700	Pago de Estímulos a Servidores Públicos			766,146,513	165,386,558	9,638,908	16,445,438	52,478,864	21,317,531	286,346,735	87,478,295	78,909,556	12,971,151	35,173,477		
17101	Estímulos por productividad y eficiencia			35,026,149				35,026,149								
17102	Estímulos al personal operativo			731,120,369	165,386,558	9,638,908	16,445,438	17,452,715	21,317,531	286,346,735	87,478,295	78,909,556	12,971,151	35,173,477		
3900	Otros Servicios Generales			172,618,606	32,700,438	2,168,779	3,585,393	10,890,569	10,881,185	55,224,895	37,639,008	11,743,504	2,906,180	4,878,665		
39801	Impuesto sobre nóminas			172,618,606	32,700,438	2,168,779	3,585,393	10,890,569	10,881,185	55,224,895	37,639,008	11,743,504	2,906,180	4,878,665		
2000	Materiales y Suministros			172,737,471	97,301,635	1,031,510	810,847	5,663,539	6,216,634	34,076,934	13,747,476	7,737,427	2,498,415	3,653,054		
2100	Materiales de Administración, Emisión de Documentos y Artículos Oficiales			63,229,159	49,530,826	444,110	16,440	2,177,768	2,265,373	3,738,533	2,249,146	1,562,714	988,279	255,970		
21101	Materiales y útiles de oficina			31,285,104	24,805,014	355,110	16,000	1,232,822	1,221,677	1,865,772	1,208,919	467,924	114,966			
21201	Materiales y útiles de impresión y reproducción			737,345	323,970			16,961	11,925	52,130	4,975	327,364				
21401	Materiales y útiles para el procesamiento en equipos y bienes informáticos			22,526,701	18,438,351			745,164	825,001	1,116,564	670,655	672,756			58,010	
21501	Materiales de apoyo informativo			1,951,402	507,942	88,000		15,990	81,470	44,850	92,960	60,000	862,240		197,960	
21601	Materiales de limpieza			6,725,607	5,455,549		440	166,831	125,300	658,217	273,547	34,650	11,073			
2200	Alimentos y Utensilios			19,439,145	7,354,807	412,380	290,047	713,700	847,394	766,088	4,043,325	4,151,161	775,163			85,000

xii. Capítulo, Concepto, Partida y Programa Presupuestario

Tipo	Capítulo	Concepto	Partida	Total	M001	M002	O001	R002	R003	R005	R008	R009	R010	R011
			Productos alimenticios para el personal que realiza labores de campo o de supervisión	313,003	144,854			17,018	35,618	30,200	85,313			
			Productos alimenticios para el personal en las instalaciones de las Unidades Responsables	17,852,417	6,762,337	302,580	280,047	659,722	758,626	722,734	3,688,792	4,121,161	461,418	85,000
			Productos alimenticios para el personal derivado de actividades extraordinarias	1,085,577	287,568	109,800		33,360	53,150	8,334	254,820	30,000	308,545	
			Productos alimenticios para animales	6,000	6,000			3,600		4,800	14,400		5,200	
			Utensilios para el servicio de alimentación	182,148	154,148			56,700	37,092	85,292	117,767	711,943	72,166	160,000
			Artículos de Construcción y de Reparación	5,954,284	4,703,324									
			Productos minerales no metálicos	13,662	13,662									
			Cemento y productos de concreto	230,735	125,735									
			Cal, yeso y productos de yeso	167,250	67,250									
			Madera y productos de madera	56,242	36,242						540		19,500	
			Vidrio y productos de vidrio	100,705	100,705									
			Material eléctrico y electrónico	1,796,717	1,201,221			52,020	32,892	90,707	86,081	150,130	23,666	160,000
			Artículos metálicos para la construcción	910,474	835,074							75,400		
			Materiales complementarios	1,178,058	1,088,358						11,700	50,000	28,000	
			Otros materiales y artículos de construcción y reparación	1,500,401	1,235,077			4,680	4,200	4,585	19,446	231,413	1,000	
			Productos Químicos, Farmacéuticos y de Laboratorio	3,985,075	3,865,944			28,283	4,700	34,082	26,374	19,782	8,950	
			Productos químicos básicos	116,463	100,695			7,768	3,000			5,000		
			Plaguicidas, abonos y fertilizantes	82,470	78,328			950	500	892	1,800			
			Medicinas y productos farmacéuticos	3,328,859	3,273,682			12,812	1,200	23,090	12,698	4,397	1,000	
			Materiales, accesorios y suministros médicos	456,683	413,259			6,733		10,080	8,276	10,385	7,950	
			Materiales, accesorios y suministros de laboratorio	3,600							3,600			
			Combustibles, Lubricantes y Aditivos	67,998,703	23,819,161	175,020	486,960	2,460,557	2,806,264	29,228,643	6,717,469	1,190,209	566,580	507,840
			Combustibles, lubricantes y aditivos para vehículos terrestres, aéreos, marítimos, lacustres y fluviales destinados a servicios públicos y a la operación de programas públicos	28,425,797	3,231,104		4,000	595,768	671,598	23,220,192	662,684	40,451		
			Combustibles, lubricantes y aditivos para vehículos terrestres, aéreos, marítimos, lacustres y fluviales destinados a servicios administrativos	19,476,035	9,480,243	120,000	300,000	558,518	704,284	4,448,698	2,308,624	657,608	441,060	456,000
			Combustibles, lubricantes y aditivos para vehículos terrestres, aéreos, marítimos, lacustres y fluviales asignados a servidores públicos	19,181,059	10,392,623	55,020	192,960	1,298,771	1,420,782	1,551,378	3,704,161	357,104	155,520	51,840
			Combustibles, lubricantes y aditivos para maquinaria, equipo de producción y servicios administrativos	915,812	715,291			6,500	9,600	7,375	42,000	135,046		
			Vestuario, Blancos, Prendas de Protección y Artículos Deportivos	2,768,022	2,237,664		7,400	3,809	32,605	36,704	328,942	68,243	52,655	
			Vestuario y uniformes	2,237,109	1,871,974		7,400	3,505	24,005	35,372	216,610	68,243	10,000	
			Prendas de protección personal	520,621	357,984				8,600		111,482		42,655	
			Productos textiles	9,442	7,806			304			1,332			
			Blancos y otros productos textiles, excepto prendas de vestir	850							850			
			Herramientas, Refacciones y Accesorios Menores	9,360,083	5,789,009			222,742	223,206	177,632	264,453	33,375	4,822	2,844,244
			Herramientas menores	930,676	884,723			8,721	6,850	12,977	12,505	4,900		
			Refacciones y accesorios menores de edificios	896,913	886,988			500		137	9,288			
			Refacciones y accesorios menores de mobiliario y equipo de administración, educacional y recreativo	1,539,975	1,270,817			125,348	22,500	43,500	77,010	1,000		
			Refacciones y accesorios para equipo de cómputo y telecomunicaciones	4,440,566	1,331,690			64,698	160,525	90,254	117,058	27,475	4,822	2,644,244
			Refacciones y accesorios menores de equipo e instrumental médico y de laboratorio	12,280	12,280									
			Refacciones y accesorios menores de equipo de transporte	1,033,313	944,520			11,495	21,752	16,074	39,472			
			Refacciones y accesorios menores de maquinaria y otros equipos	14,177	14,177									
			Refacciones y accesorios menores otros bienes muebles	492,183	444,814			11,980	11,579	14,690	9,120			

xii. Capítulo, Concepto, Partida y Programa Presupuestario

Tipo	Capítulo	Concepto	Partida	Total	M001	M002	C001	R002	R003	R005	R008	R009	R010	R011
3000	Servicios Generales			2,728,362,561	967,715,210	51,579,693	23,598,885	20,377,681	45,159,540	682,291,473	74,205,736	90,785,606	42,122,034	730,526,703
3100	Servicios Básicos			493,555,165	108,825,583	1,327,984	1,201,307	1,419,495	1,654,000	109,698,880	7,516,696	14,887,832	2,255,662	244,767,726
31101	Servicio de energía eléctrica			100,641,298	83,017,298	743,284	971,229	714,868	575,053	7,847,724	2,664,921	2,236,368	943,542	926,969
31301	Servicio de agua			10,587,842	6,717,086			206,250	206,250	1,189,506	1,237,500	412,500	412,500	206,250
31401	Servicio telefónico convencional			33,297,526	13,571,282	198,900	170,088	284,100	257,700	15,886,944	1,676,266	462,636	518,720	570,900
31601	Servicio de telefonía celular			2,336,880	316,880	12,000	6,000	43,200	66,000	616,800	300,000	526,000	78,000	372,000
31602	Servicios de telecomunicaciones			50,000	50,000									
31701	Servicios de conducción de señales analógicas y digitales			5,409,955	170,600	10,800	10,800		19,200	67,200	559,600	4,378,315	159,600	23,040
31801	Servicio postal			240,915,157	329,037				1,404		8,983	79,248		240,496,485
31802	Servicio telegráfico			7,700	7,700			142,277	520,893	84,349,642	1,030,436	485,025	143,300	235,000
31901	Servicios integrales de telecomunicación			321,951	161,235					23,664				137,052
31902	Contratación de otros servicios de telecomunicaciones			159,712	71,812			18,000	7,500	17,400	39,000	6,000		
31904	Servicios integrales de infraestructura de Cómputo			8,101,740										
3200	Servicios de Arrendamiento			1,223,192,379	606,310,105	8,726,168	14,409,804	2,067,407	4,185,323	226,830,056	18,060,536	40,651,580	9,674,109	292,277,286
32201	Arrendamiento de edificios y locales			612,416,654	379,372,377	7,966,788	11,300,772	1,363,408	2,680,564	123,353,647	14,959,301	34,876,096	8,501,765	28,041,936
32301	Arrendamiento de equipo y bienes informáticos			149,357,665										149,357,665
32302	Arrendamiento de mobiliario			397,112	390,902				6,210					
32502	Arrendamiento de vehículos terrestres, aéreos, marítimos, lacustres y fluviales para servicios públicos y la operación de programas públicos			105,934,280						101,267,508		4,666,752		
32503	Arrendamiento de vehículos terrestres, aéreos, marítimos, lacustres y fluviales para servicios administrativos			218,008,188	209,384,208		2,479,068	145,836	577,800	1,361,532	1,079,172	291,672	749,064	1,939,836
32505	Arrendamiento de vehículos terrestres, aéreos, marítimos, lacustres y fluviales para servidores públicos			10,980,768	6,818,368	259,380	629,964	259,380	259,380	259,380	1,457,496	518,760	259,280	259,380
32601	Arrendamiento de maquinaria y equipo			11,994,135	10,185,522			298,763	291,874	587,989	564,567	65,400		112,678,469
32701	Patentes, regalías y otros			113,246,929	106,560				65,000			232,900	164,000	
32903	Otros arrendamientos			856,668	52,168	500,000			304,500					
3300	Servicios Profesionales, Científicos, Técnicos y Otros Servicios			623,662,275	96,798,290	31,335,631	3,399,985	11,552,745	8,953,954	287,025,878	17,568,070	8,742,700	12,379,576	146,109,446
33104	Otras asesorías para la operación de programas			31,740,301	5,797,756	25,191,545			656,000		95,000			
33301	Servicios de desarrollo de aplicaciones informáticas			81,366,934	0		10,800					2,032,000		79,324,134
33304	Servicios de mantenimiento de aplicaciones informáticas			64,318,447	3,240,736								287,000	60,790,711
33401	Servicios para capacitación a servidores públicos			7,292,758	1,645,737	1,748,000	1,095,789	28,615	639,115		374,000	380,000	276,000	1,105,502
33501	Estudios e investigaciones			600,000								600,000		
33601	Servicios relacionados con traducciones			238,110									238,110	
33602	Otros servicios comerciales			42,551,795	8,480,555	1,371,510	1,342,743	2,029,672	1,740,374	7,579,822	9,334,237	2,967,033	4,936,437	2,779,412
33603	Impresiones de documentos oficiales para la prestación de servicios públicos, identificación, formatos administrativos y fiscales, formas valoradas, certificados y títulos			242,438,772	50,000				1,937,000	242,388,772				
33604	Impresión y elaboración de material informativo derivado de la operación y administración de las Unidades Responsables			2,568,695	5,175		91,520				14,000	420,000	101,000	
33605	Información en medios masivos derivada de la operación y administración de las Unidades Responsables			1,042,749	760,749		62,000					220,000		
33801	Servicios de vigilancia			142,802,875	72,480,329	3,024,072	756,011	9,450,252	3,797,760	37,022,383	7,560,198	1,512,022	6,443,837	756,011
33901	Subcontratación de servicios con terceros			6,903,439	4,335,853	504	41,122	44,206	183,705	34,901	190,635	621,645	97,192	1,353,676
33903	Servicios Integrales			1,400	1,400									
3400	Servicios Financieros, Bancarios y Comerciales			17,345,932	10,849,099	69,833	90,833	94,833	96,833	5,249,834	437,667	170,667	216,500	69,833
34101	Servicios bancarios y financieros			608,850	608,850									
34501	Seguros de bienes patrimoniales			16,000,000	9,580,667	69,833	90,833	76,833	76,833	5,249,834	408,167	160,667	216,500	69,833
34701	Fletes y maniobras			709,599	632,099			18,000	20,000		29,500	10,000		

xii. Capítulo, Concepto, Partida y Programa Presupuestario

Tipo	Capítulo	Concepto	Partida	Total	M001	M002	C001	R002	R003	R005	R006	R008	R009	R010	R011
	34901	Servicios Financieros, Bancarios y Comerciales Integrales		27,483	27,483										
	3500	Servicios de Instalación, Reparación, Mantenimiento y Conservación		190,930,895	71,515,226	2,483,361	2,708,248	2,782,249	3,094,830	23,668,038	20,789,932		9,248,850	7,844,347	46,795,814
	35101	Mantenimiento y conservación de inmuebles		12,646,609	11,283,625					1,062,984					300,000
	35201	Mantenimiento y conservación de mobiliario y equipo de administración		6,065,290	3,857,268	82,372	63,378	57,989	62,146	200,163	231,474		1,316,375	144,316	49,809
	35301	Mantenimiento y conservación de bienes informáticos		44,760,361	666,354		200,000		44,348	724,320	6,800		6,500		43,112,039
	35501	Mantenimiento y conservación de vehículos terrestres, aéreos, marítimos, lacustres y fluviales		12,281,013	8,830,266	68,544	71,556	258,196	298,697	911,607	1,204,851		244,752	295,260	97,284
	35701	Mantenimiento y conservación de maquinaria y equipo		15,952,624	4,135,097	214,981	255,850	348,600	572,175	2,401,652	2,406,377		3,446,295	1,052,379	1,119,218
	35801	Servicios de lavandería, limpieza e higiene		94,475,986	41,094,158	1,951,041	1,951,041	1,951,041	1,951,041	18,200,889	15,670,529		3,902,082	5,853,123	1,951,041
	35901	Servicios de jardinería y fumigación		4,749,012	1,648,458	166,423	166,423	166,423	166,423	1,269,901	332,846		489,269		166,423
	3600	Servicios de Comunicación Social y Publicidad		31,150,422	144,632	900,000			20,346,792	3,500,000	19,000		528,870	5,711,128	
	36101	Difusión de mensajes sobre programas y actividades Institucionales		27,986,594	144,632	900,000			20,346,792	3,500,000	19,000		76,140	3,000,000	
	36901	Servicios relacionados con monitoreo de información en medios masivos		3,163,858									452,730	2,711,128	
	3700	Servicios de Traslado y Viáticos		107,734,499	45,078,675	5,891,320	1,439,356	2,006,322	3,175,198	25,807,181	5,915,082		16,231,059	1,782,506	407,800
	37101	Pasajes aéreos nacionales para labores en campo y de supervisión		1,350,002	29,000		585,208		286,500		469,294				
	37104	Pasajes aéreos nacionales para servidores públicos de mando en el desempeño de comisiones y funciones oficiales		19,621,529	3,997,539	3,083,400	32,500	286,200	613,458	2,098,200	1,596,898		7,365,668	395,166	153,500
	37106	Pasajes aéreos internacionales para servidores públicos en el desempeño de comisiones y funciones oficiales		907,937		63,600					280,000		40,000	514,337	10,000
	37201	Pasajes terrestres nacionales para labores en campo y de supervisión		2,543,393	1,045,154	133,280	58,850	12,120	74,400	26,160	614,274		421,370	113,985	43,800
	37204	Pasajes terrestres nacionales para servidores públicos de mando en el desempeño de comisiones y funciones oficiales		3,526,434	490,646	572,240		101,688	64,283	2,073,844	174,289		49,464		
	37207	Pasajes terrestres nacionales por medio electrónico		34,647						34,647					
	37501	Viáticos nacionales para labores en campo y de supervisión		2,835,429	823,495		724,298	130,400	98,625	183,455	161,387		713,769		
	37504	Viáticos nacionales para servidores públicos en el desempeño de funciones oficiales		26,851,350	7,658,663	2,017,600	38,500	1,467,477	2,057,932	3,384,000	2,436,540		7,550,768	159,350	80,500
	37602	Viáticos en el extranjero para servidores públicos en el desempeño de comisiones y funciones oficiales		1,027,393		21,200		6,250		6,875	183,400		90,000	599,668	120,000
	37701	Instalación del personal federal		1,027,053	1,027,053			2,207		18,000,000					
	37901	Gastos para operativos y trabajos de campo		48,009,332	30,007,125				3,321,133	2,400	3,188,208		133,112	2,226,518	86,400
	3800	Servicios Oficiales		10,889,198	366,814	836,802	332,448	95,363	3,229,705		82,008		50,000	2,000,000	
	38301	Congresos y convenciones		6,122,664		748,700		12,261		2,400	3,106,200		83,112	226,518	86,400
	38501	Gastos para alimentación de servidores públicos de mando		4,466,534	366,814	88,102	332,448		91,428		509,206		190,936	31,688	12,398
	3900	Otros Servicios Generales		29,997,798	27,826,786	8,594	16,904	359,267	331,472	509,206	710,545		190,936	31,688	12,398
	39101	Fuerzas y pagas de defunción		4,186,827	4,186,827										
	39202	Otros impuestos y derechos		5,810,969	3,639,659	8,594									
	39401	Erogaciones por resoluciones emitidas por autoridad competente		20,000,000	20,000,000										
	4000	Transferencias, Asignaciones, Subsidios y Otras Ayudas		41,652,467	957,600	207,960			1,390,500	35,230,182	2,100,000			1,766,225	
	4400	Ayudas Sociales		41,652,467	957,600	207,960			1,390,500	35,230,182	2,100,000			1,766,225	
	44102	Gastos por servicios de traslado de personas		2,256,725					490,500						
	44103	Premios, recompensas, pensiones de gracia y pensión recreativa estudiantil		207,960	207,960										
	44106	Compensaciones por servicios de carácter social		957,600	957,600										

xii. Capítulo, Concepto, Partida y Programa Presupuestario

Tipo	Capítulo	Concepto	Partida	Total	M001	M002	C001	R002	R003	R005	R008	R009	R010	R011
			Apoyo a representantes del Poder Legislativo y partidos políticos ante el Consejo General del INE	2,100,000							2,100,000			
			44401 Apoyo a la investigación científica y tecnológica de Instituciones de Investigación Científica y Tecnológica en Instituciones sin fines de lucro	450,000					450,000					
			44402 Apoyo a la investigación científica y tecnológica en Instituciones sin fines de lucro	450,000					450,000					
			44501 Apoyo financiero a la Comisión Nacional de Vigilancia Local y Distritales del Registro Federal de Electores	35,230,182						35,230,182				
			5000 Bienes Muebles, Inmuebles e Intangibles	21,612,280	4,764,204		392,078	83,000		69,811	72,000	1,713,400	677,610	13,840,177
			5100 Mobiliario y Equipo de Administración	1,490,235	2,647,973			70,000		69,811	44,000	1,528,400	506,000	6,624,051
			5101 Mobiliario	3,469,795	1,459,950						22,000	1,000,000	250,000	737,945
			51301 Bienes artísticos y culturales	16,000	16,000									
			51501 Bienes informáticos	7,337,224	934,718			70,000		30,000	8,000	408,400		5,886,106
			51901 Equipo de administración	667,216	237,405					39,811	14,000	120,000	256,000	75,000
			5200 Mobiliario y Equipo Educativo y Recreativo	239,000	151,000			13,000						
			52101 Equipos y aparatos audiovisuales	210,000	122,000			13,000						75,000
			52301 Cámaras fotográficas y de video	29,000	29,000									
			5300 Equipo e Instrumental Médico y de Laboratorio	34,206	34,206									
			53101 Equipo médico y de laboratorio	28,000	28,000									
			53201 Instrumental médico y de laboratorio	6,206	6,206									
			5400 Vehículos y Equipo de Transporte	155,250	155,250									
			54104 Vehículos y equipos terrestres, destinados a servicios administrativos	155,250	155,250									
			5600 Maquinaria, Otros Equipos y Herramientas	1,648,265	1,640,265						8,000			
			56501 Equipos y aparatos de comunicaciones y telecomunicaciones	857,445	849,445						8,000			
			56701 Herramientas y máquinas herramienta	558,256	558,256									
			56902 Otros bienes muebles	232,564	232,564									
			5900 Activos Intangibles	8,045,324	135,510		392,078				20,000	185,000	171,610	7,141,126
			59101 Software	195,000							10,000	185,000		
			59701 Licencias informáticas e intelectuales	7,850,324	135,510		392,078				10,000		171,610	7,141,126
			2000 Organizar Procesos Electorales Federales	22,642,817				3,085,781		3,280,067	1,123,066			15,153,903
			11000 Servicios Personales	7,504,224				1,374,418		680,317	459,066			4,990,423
			1200 Remuneraciones al Personal de Carácter Transitorio	6,085,887				1,158,110		540,012	384,012			4,003,753
			12101 Honorarios	6,085,887				1,158,110		540,012	384,012			4,003,753
			1300 Remuneraciones Adicionales y Especiales	964,419				172,066		82,706	60,955			648,692
			13202 Gratificación de fin de año	964,419				172,066		82,706	60,955			648,692
			1400 Seguridad Social	241,980				4,200		36,868	720			188,192
			14101 Aportaciones al ISSSTE	85,976						14,004				71,972
			14105 Aportaciones al seguro de cesantía en edad avanzada y vejez	27,377						4,464				22,913
			14201 Aportaciones al FOVISSSTE	43,105						7,020				36,085
			14301 Aportaciones al sistema de ahorro para el retiro	17,229						2,808				14,421
			14302 Depósitos para el ahorro solidario	56,053						9,132				46,921
			14401 Cuotas para el seguro de vida del personal civil	12,240				4,200		1,440	720			5,880
			3900 Otros Servicios Generales	211,938				40,042		18,731	13,379			139,786
			39801 Impuesto sobre nóminas	211,938				40,042		18,731	13,379			139,786
			2000 Materiales y Suministros	1,567,423				1,564,022						3,401
			2100 Materiales de Administración, Emisión de Documentos y Artículos Oficiales	1,425,680				1,422,279						3,401
			21101 Materiales y útiles de oficina	974,486				974,486						
			21201 Materiales y útiles de impresión y reproducción	3,948				3,948						
			21401 Materiales y útiles para el procesamiento en equipos y bienes informáticos	333,873				330,472						3,401
			21601 Material de limpieza	113,373				113,373						
			2200 Alimentos y Utensilios	6,162				6,162						
			22106 Productos alimenticios para el personal derivado de actividades extraordinarias	6,162				6,162						

xii. Capítulo, Concepto, Partida y Programa Presupuestario

Tipo	Capítulo	Concepto	Partida	Total	M001	M002	C001	R002	R003	R005	R008	R009	R010	R011
	2400	Materiales y Artículos de Construcción y de Reparación		319				319						
	2460	Material eléctrico y electrónico		319				319						
	2600	Combustibles, Lubrificantes y Aditivos		135,262				135,262						
	26102	Combustibles, lubricantes y aditivos para vehículos terrestres, aéreos, marítimos, lacustres y fluviales destinados a servicios públicos y la operación de programas públicos		696				696						
	26103	Combustibles, lubricantes y aditivos para vehículos terrestres, aéreos, marítimos, lacustres y fluviales destinados a servicios administrativos		132,005				132,005						
	26104	Combustibles, lubricantes y aditivos para vehículos terrestres, aéreos, marítimos, lacustres y fluviales asignados a servidores públicos		2,561				2,561						
	3000	Servicios Generales		13,249,773				147,341		2,377,500	664,000			10,060,932
	3100	Servicios Básicos		9,200,434				434			200,000			9,000,000
	31501	Servicio de telefonía celular		434				434						
	31701	Servicios de conducción de señales analógicas y digitales		9,000,000										9,000,000
	31801	Servicio postal		200,000							200,000			
	3200	Servicios de Arrendamiento		237,756										
	32301	Arrendamiento de equipo y bienes informáticos		27,756										27,756
	32701	Patentes, regalías y otros		210,000										210,000
	3300	Servicios Profesionales, Científicos, Técnicos y Otros Servicios		982,252				129,252						
	33104	Otras asesorías para la operación de programas		97,649				97,649						
	33401	Servicios para capacitación a servidores públicos		15,356				15,356						
	33604	Impresión y elaboración de material informativo derivado de la operación y administración de las Unidades Responsables		870,247				16,247			464,000			
	3500	Servicios de Instalación, Reparación, Mantenimiento y Conservación		33,176										33,176
	35301	Mantenimiento y conservación de bienes informáticos		33,176										33,176
	3600	Servicios de Comunicación Social y Publicidad		360,000						360,000				
	36101	Difusión de mensajes sobre programas y actividades Institucionales		360,000						360,000				
	3700	Servicios de Traslado y Viáticos		2,367,774				17,274			1,350,500			1,000,000
	37104	Pasajes aéreos nacionales para servidores públicos de mando en el desempeño de comisiones y funciones oficiales		1,014,774				14,774						1,000,000
	37106	Pasajes aéreos internacionales para servidores públicos en el desempeño de comisiones y funciones oficiales		500,000						500,000				
	37504	Viáticos nacionales para servidores públicos en el desempeño de funciones oficiales		2,500				2,500						
	37602	Viáticos en el extranjero para servidores públicos en el desempeño de comisiones y funciones oficiales		850,500						850,500				
	3800	Servicios Oficiales		67,000										
	38301	Congresos y convenciones		67,000						67,000				
	3900	Otros Servicios Generales		381				381						
	39202	Otros Impuestos y derechos		381				381						
	4000	Transferencias, Asignaciones, Subsidios y Otras Ayudas		222,250				222,250		222,250				
	4400	Ayudas Sociales		222,250				222,250						
	44102	Gastos por servicios de traslado de personas		222,250				222,250						
	5000	Bienes Muebles, Inmuebles e Intangibles		99,147										99,147
	5900	Activos Intangibles		99,147										99,147
	59701	Licencias informáticas e intelectuales		99,147										99,147
03		Organizar Procesos Electorales Locales		630,164,713	23,710,872			91,345,004	347,051,473	19,532,917	10,811,699	70,907,424		66,805,324
1000		Servicios Personales		441,848,429	19,210,872			23,455,504	259,525,063	14,234,878	9,691,350	62,583,024		53,146,738
	1200	Remuneraciones al Personal de Carácter Transitorio		343,725,680	11,898,852			17,842,004	216,800,761	957,912	3,559,584	50,088,449		42,578,118

xii. Capítulo, Concepto, Partida y Programa Presupuestario

Tipo	Capítulo	Concepto	Partida	Total	M001	M002	C001	R002	R003	R005	R008	R009	R010	R011
1300	12101	Honorarios		343,725,680	11,898,852			17,942,004	216,800,761	957,912	3,559,584	50,088,449		42,578,118
1300	12101	Remuneraciones Adicionales y Especiales		49,342,881	1,785,554			2,645,451	29,866,112	121,324	586,203	7,559,562		6,781,655
1300	13202	Gratificación de fin de año		49,342,881	1,785,554			2,645,451	29,866,112	121,324	586,203	7,559,562		6,781,655
1400	14101	Seguridad Social		6,655,872	768,852			66,480	1,566,840	9,720	4,320	1,935,960		2,303,700
1400	14101	Aportaciones al ISSSTE		1,771,596	270,876							688,676		832,044
14105	14105	Aportaciones al seguro de cesantía en edad avanzada y vejez		564,216	86,280							212,964		264,972
14201	14201	Aportaciones al FOVISSSTE		888,528	135,852							335,376		417,300
14301	14301	Aportaciones al sistema de ahorro para el retiro		355,464	54,360							134,160		166,944
14302	14302	Depósitos para el ahorro solidario		1,155,108	176,604							435,984		542,520
14401	14401	Cuentas para el seguro de vida del personal civil		1,920,960	44,880			66,480	1,566,840	9,720	4,320	148,800		79,920
1700	1700	Pago de Estímulos a Servidores Públicos		30,135,802	4,269,606			2,237,966	4,146,794	12,856,028	5,310,496	1,314,912		
17102	17102	Estímulos al personal operativo		30,135,802	4,269,606			2,237,966	4,146,794	12,856,028	5,310,496	1,314,912		
3900	3900	Otros Servicios Generales		11,982,214	488,008			661,603	7,144,556	289,894	230,747	1,684,141		1,483,265
39801	39801	Impuesto sobre nóminas		11,982,214	488,008			661,603	7,144,556	289,894	230,747	1,684,141		1,483,265
2000	2000	Materiales y Suministros		17,488,722				7,048,299	6,498,123	1,648,299		2,004,000		290,001
2100	2100	Materiales de Administración, Emisión de Documentos y Artículos Oficiales		6,163,026				1,103,408	3,458,178	1,431,439		160,000		10,001
21101	21101	Materiales y útiles de oficina		3,116,405				549,896	2,375,958	20,560		160,000		10,001
21102	21102	Materiales de Oficina		1,751,203				340,324		1,410,879				
21201	21201	Materiales y útiles de impresión y reproducción		68,481				68,481						
21401	21401	Materiales y útiles para el procesamiento en equipos y bienes informáticos		1,215,150				132,930	1,082,220					
21601	21601	Materiales de limpieza		11,787				11,787						
2200	2200	Alimentos y Utensilios		5,375,893				2,862,623	1,694,760	201,500		536,000		280,000
22103	22103	Productos alimenticios para el personal que realiza labores de campo o de supervisión		1,626,715				369,171	1,237,544	20,000				
22104	22104	Productos alimenticios para el personal en las instalaciones de las Unidades Responsables		3,467,247				2,194,031	457,216			536,000		280,000
22106	22106	Productos alimenticios para el personal derivado de actividades extraordinarias		262,171				80,671		181,500				
22301	22301	Utensilios para el servicio de alimentación		19,750				19,750						
2400	2400	Materiales y Artículos de Construcción y de Reparación		1,494,335				1,494,335						
24401	24401	Madera y productos de madera		14,972				14,972						
24601	24601	Materiales eléctricos y electrónicos		747,365				747,365						
24801	24801	Materiales complementarios		698,396				698,396						
24901	24901	Otros materiales y artículos de construcción y reparación		33,602				33,602						
2600	2600	Combustibles, Lubricantes y Aditivos		4,026,078				1,609,533	1,345,185	15,360		1,056,000		
26102	26102	Combustibles, lubricantes y aditivos para vehículos terrestres, aéreos, marítimos, lacustres y fluviales destinados a servicios públicos y a operación de programas públicos		1,792,612				474,667	1,313,185	4,760				
26103	26103	Combustibles, lubricantes y aditivos para vehículos terrestres, aéreos, marítimos, lacustres y fluviales destinados a servicios administrativos		1,171,244				83,244	32,000			1,056,000		
26104	26104	Combustibles, lubricantes y aditivos para vehículos terrestres, aéreos, marítimos, lacustres y fluviales asignados a servidores públicos		1,062,222				1,051,622		10,600				
2700	2700	Vestuario, Blancos, Prendas de Protección y Artículos Deportivos		16,938				16,938						
27101	27101	Vestuario y uniformes		5,800				5,800						
27201	27201	Prendas de protección personal		7,538				7,538						
27401	27401	Productos textiles		3,600				3,600						
2900	2900	Herramientas, Refacciones y Accesorios Menores		412,482				160,482				252,000		
29101	29101	Herramientas menores		30,498				30,498						
29201	29201	Refacciones y accesorios menores de edificios		244				244						
29301	29301	Refacciones y accesorios menores de mobiliario y equipo de administración, educacional y recreativo		274,620				22,620				252,000		
29401	29401	Refacciones y accesorios para equipo de cómputo y telecomunicaciones.		107,100				107,100						

xii. Capítulo, Concepto, Partida y Programa Presupuestario

Tipo	Capítulo	Concepto	Partida	Total	M001	M002	C001	R002	R003	R005	R008	R009	R010	R011
3000	3000	3000	3000	127,297,939	4,500,000			18,363,653	80,400,236	3,849,740	690,325	6,320,400		13,313,585
				8,797,011				5,428,137	30,000	59,100		396,000		2,883,774
				306,792				234,792				72,000		
				340,399				340,399						
				5,779,846				2,883,972		12,100				2,883,774
				1,968,974				1,968,974						
				324,000								324,000		
				44,000					30,000	14,000				
				33,000						33,000				
				14,750,578	4,500,000			6,960,466	84,304			680,000		2,525,808
				1,153,816				469,512	84,304			600,000		2,525,808
				2,544,948				19,140						
				4,961,689				4,961,689						
				19,952				19,952						
				160,138				160,138						
				542,097				542,097						
				4,777,663	4,500,000			197,663				80,000		
				590,275				590,275						
				16,903,297				509,835	5,706,749	2,938,110	15,000	333,600		7,000,003
				6,000,000										6,000,000
				1,000,003										1,000,003
				240,161				26,526	213,635					
				2,840,925						2,840,925				
				5,475,519				36,620	5,436,714	2,185				
				335,000				46,689	56,400	95,000		240,000		
				211,689				400,000			15,000	93,600		
				408,796				7,796		401,000				
				122				122						
				408,674				7,674		401,000				
				285,080				85,080				200,000		
				285,080				85,080				200,000		
				57,148				57,148						
				57,148				57,148						
				81,908,821				2,848,412	73,759,486	231,050	223,673	4,442,000		404,000
				840,000					840,000					
				2,733,813				811,360	280,000	50,500	149,953	1,092,000		350,000
				158,899				116,499	38,400					4,000
				354,391				82,111	175,480	96,800				
				2,521,860				304,360		67,500		2,100,000		50,000

xii. Capítulo, Concepto, Partida y Programa Presupuestario

Tipo	Capítulo	Concepto	Partida	Total	M001	M002	C001	R002	R003	R005	R008	R009	R010	R011
			Válidos nacionales para servidores públicos en el desempeño de funciones oficiales	3,480,856				542,514	1,598,172	16,250	73,920	1,250,000		
			37901 Gastos para operativos y trabajos de campo	71,913,002				991,568	70,827,434					
			3800 Servicios Oficiales	4,232,180				2,401,031	879,697					500,000
			38301 Congresos y convenciones	355,028				65,748	879,697			268,800		500,000
			3900 Otros Servicios Generales	355,028				65,748		20,480		268,800		
			39202 Otros impuestos y derechos	355,028				65,748		20,480		268,800		
			4000 Transferencias, Asignaciones, Subsidios y Otras Ayudas	43,474,623				42,476,548	568,051		430,024			
			4400 Ayudas Sociales	43,474,623				42,476,548	568,051		430,024			
			44101 Gastos relacionados con actividades culturales, deportivas y de ayuda extraordinaria	1,832,116				1,832,116						
			44102 Gastos por servicios de traslado de personas	819,875					389,851		430,024			
			44106 Compensaciones por servicios de carácter social	178,200					178,200					
			44108 Dietas a consejeros electorales locales y distritales en proceso electoral	15,008,664				15,008,664						
			44109 Apoyos para alimentos a funcionarios de casilla el día de la jornada del proceso electoral	19,348,800				19,348,800						
			44110 Apoyo financiero a consejeros electorales locales y distritales en proceso electoral	6,286,968				6,286,968						
			5000 Bienes Muebles, Inmuebles e Intangibles	55,000										55,000
			5900 Activos Intangibles	55,000										55,000
			59701 Licencias informáticas e intelectuales	55,000										55,000
04	Fortalecer la Cultura Democrática, la Igualdad de Género y la Inclusión			123,953,120					93,018,441		5,714,814	9,499,886	12,539,942	3,180,037
			1000 Servicios Personales	14,650,263					7,252,356			3,199,886	3,818,752	379,269
			1200 Remuneraciones al Personal de Carácter Transitorio	12,279,312					6,067,200			2,688,012	3,206,088	318,012
			12101 Honorarios	12,279,312					6,067,200			2,688,012	3,206,088	318,012
			1300 Remuneraciones Adicionales y Especiales	1,915,375					961,657			411,470	492,763	49,485
			13202 Gratificación de fin de año	1,915,375					961,657			411,470	492,763	49,485
			1400 Seguridad Social	28,800					12,240			7,200	8,640	720
			14401 Cuentas para el seguro de vida del personal civil	28,800					12,240			7,200	8,640	720
			3900 Otros Servicios Generales	426,776					211,259			93,204	111,261	11,052
			39801 Impuesto sobre nóminas	426,776					211,259			93,204	111,261	11,052
			2000 Materiales y Suministros	933,201					811,000				122,201	
			2100 Materiales de Administración, Emisión de Documentos y Artículos Oficiales	664,000					664,000					
			21101 Materiales y útiles de oficina	664,000					664,000					
			2200 Alimentos y Utensilios	30,000					30,000					
			22106 Productos alimenticios para el personal derivado de actividades extraordinarias	30,000					30,000					
			2600 Combustibles, Lubricantes y Activos	60,000					60,000					
			26103 Combustibles, lubricantes y aditivos para vehículos terrestres, aéreos, marítimos, lacustres y fluviales destinados a servicios administrativos	60,000					60,000					
			2700 Vestuario, Blancos, Prendas de Protección y Artículos Deportivos	57,000					57,000					
			27101 Vestuario y Uniformes	57,000					57,000					
			2900 Herramientas, Refacciones y Accesorios Menores	122,201									122,201	
			29301 Refacciones y accesorios menores de mobiliario y equipo de administración, educacional y recreativo	92,800									92,800	
			29401 Refacciones y accesorios para equipo de cómputo y telecomunicaciones	29,401									29,401	
			3000 Servicios Generales	64,141,751					41,682,382		5,390,652	6,300,000	7,967,949	2,800,768
			3100 Servicios Básicos	500,400										500,400
			31904 Servicios Integrales de Infraestructura de Cómputo	500,400										500,400
			3200 Servicios de Arrendamiento	1,236,818									736,450	500,368
			32301 Arrendamiento de equipo y bienes informáticos	100,368										100,368
			32701 Palenques, regallas y otros	400,000										400,000
			32903 Otros arrendamientos	736,450									736,450	
			3300 Servicios Profesionales, Científicos, Técnicos y Otros Servicios	32,897,259					15,549,940		3,131,420	6,000,000	6,415,899	1,800,000

xii. Capítulo, Concepto, Partida y Programa Presupuestario

Tipo	Capítulo	Concepto	Partida	Total	M001	M002	C001	R002	R003	R005	R008	R009	R010	R011
			33104	Otras asesorías para la operación de programas	11,324,945				5,073,440		1,437,905	3,700,000	1,113,800	
			33301	Servicios de desarrollo de aplicaciones informáticas	1,800,000									1,800,000
			33401	Servicios para capacitación a servidores públicos	1,877,125				600,000		977,125			
			33501	Estudios e investigaciones	3,871,788				1,000,000			1,600,000	1,371,788	
			33801	Servicios relacionados con traducciones	500,000						500,000			
			33804	Impresión y elaboración de material informativo derivado de la operación y administración de las Unidades Responsables	6,657,870				5,753,000		204,870	700,000		
			33901	Subcontratación de servicios con terceros	4,066,531				124,500		11,520		3,930,511	
			33903	Servicios integrales	2,999,000				2,999,000					
			3600	Servicios de Comunicación Social y Publicidad	16,705,289				16,075,289				630,000	
			36104	Difusión de mensajes sobre programas y actividades institucionales	16,705,289				16,075,289				630,000	
			3700	Servicios de Traslado y Viáticos	911,400				725,800				185,600	
			37104	Pasajes aéreos nacionales para servidores públicos de mando en el desempeño de comisiones y funciones oficiales	626,000				626,000					
			37106	Pasajes aéreos internacionales para servidores públicos en el desempeño de comisiones y funciones oficiales	92,800								92,800	
			37204	Pasajes terrestres nacionales para servidores públicos de mando en el desempeño de comisiones y funciones oficiales	42,000				42,000					
			37504	Viáticos nacionales para servidores públicos en el desempeño de funciones oficiales	57,800				57,800					
			37602	Viáticos en el extranjero para servidores públicos en el desempeño de comisiones y funciones oficiales	92,800								92,800	
			3800	Servicios Oficiales	11,860,585				9,301,353		2,259,232	300,000		
			38301	Congresos y convenciones	11,860,585				9,301,353		2,259,232	300,000		
			3900	Otros Servicios Generales	30,000				30,000					
			39202	Otros impuestos y derechos	30,000				30,000					
			4000	Transferencias, Asignaciones, Subsidios y Otras Ayudas	43,596,865				43,272,703		324,162			
			4400	Ayudas Sociales	43,596,865				43,272,703		324,162			
			44101	Gastos relacionados con actividades culturales, deportivas y de ayuda extraordinaria	48,672				48,672					
			44102	Gastos por servicios de traslado de personas	14,737,115				14,569,031		168,084			
			44103	Premios, recompensas, pensiones de gracia y pensión recreativa estudiantil	1,295,000				1,295,000					
			44401	Apoyos a la investigación científica y tecnológica de instituciones académicas y sector público	7,156,078				7,000,000		156,078			
			44402	Apoyos a la investigación científica y tecnológica en instituciones sin fines de lucro	20,360,000				20,360,000					
			5000	Bienes Muebles, Inmuebles e Intangibles	631,040								631,040	
			5200	Mobiliario y Equipo Educativo y Recreativo	631,040								631,040	
			52301	Cámaras fotográficas y de video	631,040								631,040	
05				Fortalecer la Gestión y Evaluación Administrativa y Cultura de Servicio Público	141,174,997	31,721,828	3,172,633	1,625,810	4,081,460		986,348	23,702,267	327,606	75,557,045
			11000	Servicios Personales	55,979,023	7,420,242	3,172,633	1,505,301	1,203,874		986,348	18,632,267		23,057,358
			1200	Remuneraciones al Personal de Carácter Transitorio	45,683,546	6,045,480	2,538,024	1,266,626	960,012		828,012	15,579,792		18,465,600
			12101	Honorarios	45,683,546	6,045,480	2,538,024	1,266,626	960,012		828,012	15,579,792		18,465,600
			1300	Remuneraciones Adicionales y Especiales	7,179,481	9,250,017	401,463	192,181	150,070		127,437	2,480,233		2,903,060
			13202	Gratificación de fin de año	7,179,481	9,250,017	401,463	192,181	150,070		127,437	2,480,233		2,903,060
			1400	Seguridad Social	1,327,072	240,096	144,792	3,600	60,420		2,160	29,520		1,046,484
			14101	Aportaciones al ISSSTE	535,524	83,628	52,296		21,804				377,796	
			14105	Aportaciones al seguro de cesantía en edad avanzada y vejez	170,580	26,652	16,656		6,948				120,324	
			14201	Aportaciones al FOVISSSTE	268,584	41,952	26,220		10,932				189,480	
			14301	Aportaciones al sistema de ahorro para el retiro	107,448	16,776	10,488		4,388				75,816	

XII. Capítulo, Concepto, Partida y Programa Presupuestario

Tipo	Capítulo	Concepto	Partida	Total	M001	M002	C001	R002	R003	R005	R006	R008	R010	R011
			14302 Depósitos para el ahorro solidario	949,176	54,528	34,092				14,208				246,348
			14401 Cuidas para el seguro de vida del personal civil	99,760	16,560	5,040		3,600		2,160				36,720
	3900	Otros Servicios Generales		1,583,944	209,649	88,354		43,894		33,372				642,214
			39801 Impuesto sobre nóminas	1,583,944	209,649	88,354		43,894		33,372				642,214
	2000	Materiales y Suministros		257,635				80,301						177,334
			21100 Materiales de Administración, Emisión de Documentos y Artículos Oficiales	173,341				73,341						100,000
			21101 Materiales y útiles de oficina	10,116				10,116						
			21401 Materiales y útiles para el procesamiento en equipos y bienes informáticos	63,225				63,225						
			21501 Materia de apoyo informático	100,000										100,000
	2200	Alimentos y Utensilios		6,960				6,960						
			22106 Productos alimenticios para el personal derivado de actividades extraordinarias	6,960				6,960						
	2900	Herramientas, Refacciones y Accesorios Menores		77,334										77,334
			29101 Herramientas menores	25,000										25,000
			29401 Refacciones y accesorios para equipo de cómputo y telecomunicaciones	52,334										52,334
	3000	Servicios Generales		62,336,842	24,301,586			39,208		2,877,586			58,000	29,990,462
			31000 Servicios Básicos	15,634,800										15,634,800
			31801 Servicio postal	57,600										57,600
			31904 Servicios Integrales de Infraestructura de Cómputo	15,577,200										15,577,200
	3200	Servicios de Arrendamiento		7,395,961						473,280				6,922,681
			32301 Arrendamiento de equipo y bienes informáticos	443,691										443,691
			32701 Patentes, regalías y otros	6,952,270						473,280				6,478,990
	3300	Servicios Profesionales, Científicos, Técnicos y Otros Servicios		34,787,483	22,607,068			32,248		1,302,006			58,000	5,718,181
			33104 Otras asesorías para la operación de programas	22,096,620	17,607,068					419,562				4,070,000
			33301 Servicios de desarrollo de aplicaciones informáticas	4,359,795										4,359,795
			33303 Servicios relacionados con certificación de procesos	882,444						882,444				
			33401 Servicios para capacitación a servidores públicos	7,140,634	5,000,000			32,248					750,000	1,356,386
			33501 Estudios e investigaciones	250,000									250,000	
			33901 Subcontratación de servicios con terceros	58,000									58,000	
	3500	Servicios de Instalación, Reparación, Mantenimiento y Conservación		1,714,800										1,714,800
			35301 Mantenimiento y conservación de bienes informáticos	1,514,800										1,514,800
			35701 Mantenimiento y conservación de maquinaria y equipo	200,000										200,000
	3700	Servicios de Traslado y Viáticos		1,102,260				6,960		1,102,300				
			37101 Pasajes aéreos nacionales para labores en campo y de supervisión	417,600						417,600				
			37201 Pasajes terrestres nacionales para labores en campo y de supervisión	22,200						22,200				
			37207 Pasajes terrestres nacionales por medio electrónico	6,960				6,960						
			37501 Viáticos nacionales para labores en campo y de supervisión	662,500						662,500				
	3800	Servicios Oficiales		1,694,528	1,694,528									
			38301 Congresos y convenciones	1,694,528	1,694,528									
	5000	Bienes Muebles, Inmuebles e Intangibles		22,601,497									269,606	22,331,891
			51001 Mobiliario y Equipo de Administración	12,591,580										12,591,580
			51501 Bienes Informáticos	11,966,580										11,966,580
			51901 Equipo de administración	625,000										625,000
	5200	Mobiliario y Equipo Educativo y Recreativo		269,606									269,606	
			52101 Equipos y aparatos audiovisuales	269,606									269,606	
	5600	Maquinaria, Otros Equipos y Herramientas		2,003,860										2,003,860
			56501 Equipos y aparatos de comunicaciones y telecomunicaciones	853,860										853,860
			56601 Maquinaria y equipo eléctrico y electrónico	1,150,000										1,150,000

xviii. Capítulo, Concepto, Partida y Programa Presupuestario

Tipo	Capítulo	Código	Partida	Total	M001	M002	G001	R002	R003	R005	R008	R009	R010	R011		
		5900	Activos Intangibles	7,736,451										7,736,451		
		59101	Software	3,328,117										3,328,117		
		59701	Licencias informáticas e intelectuales	4,408,334										4,408,334		
06	Fortalecer los Mecanismos de Actualización de los Procesos Registrales															
	1000	Servicios Personales														
		1200	Remuneraciones al Personal de Carácter Transitorio	88,344,653							88,344,653					
		12101	Honorarios	72,164,749							72,164,749					
		1300	Remuneraciones Adicionales y Especiales	10,427,565							10,427,565					
		13202	Gratificación de fin de año	10,427,565							10,427,565					
		1400	Seguridad Social	3,261,240							3,261,240					
		14101	Aportaciones al ISSSTE	1,069,548							1,069,548					
		14106	Aportaciones al seguro de cesantía en edad avanzada y vejez	340,644							340,644					
		14201	Aportaciones al FOVISSSTE	536,424							536,424					
		14301	Aportaciones al sistema de ahorro para el retiro	214,584							214,584					
		14302	Depósitos para el ahorro solidario	697,380							697,380					
		14401	Cuotas para el seguro de vida del personal civil	402,660							402,660					
		3900	Otros Servicios Generales	2,491,099							2,491,099					
		39601	Impuesto sobre nóminas	2,491,099							2,491,099					
		2000	Materiales y Suministros													
			2100	Materiales de Administración, Emisión de Documentos y Artículos Oficiales	8,436,723							8,087,532			349,191	
			2100	21101	Materiales y útiles de oficina	1,289,116						1,289,116				
				21102	Material Electoral	13,480						13,480				
				21401	Materiales y útiles para el procesamiento en equipos y bienes informáticos.	514,990						514,990				
				21601	Material de Limpieza	1,300						1,300				
				2200	Alimentos y Utensilios	79,170						79,170				
22103	Productos alimenticios para el personal que realiza labores de campo o de supervisión			25,920						25,920						
	22104			Productos alimenticios para el personal en las instalaciones de las Unidades Responsables	48,210						48,210					
22106	Productos alimenticios para el personal derivado de actividades extraordinarias			5,040						5,040						
2600	Combustibles, Lubricantes y Activos			4,486,899						4,486,899						
26102	Combustibles, lubricantes y aditivos para vehículos terrestres, aéreos, marítimos, lacustres y fluviales destinados a servicios públicos y la operación de programas públicos			4,486,899						4,486,899						
2700	Vestuario Blanco, Preadas de Protección y Artículos Deportivos			1,145,987							1,145,987					
27101	Vestuario Uniformes			1,145,987							1,145,987					
2900	Herramientas, Refacciones y Accesorios Menores			905,761							556,590				349,191	
29401	Refacciones y accesorios para equipo de cómputo y telecomunicaciones.			905,761							556,590				349,191	
3000	Servicios Generales															
	3100			Servicios Básicos	56,690,013							15,847,955			42,842,058	
31401	Servicio telefónico convencional			4,824,132							3,660,000				1,164,132	
31501	Servicio de telefonía celular			3,660,000							3,660,000					
31701	Servicios de conducción de señales analógicas y digitales			177,000											177,000	
31801	Servicio postal			987,132											987,132	
3200	Servicios de Arrendamiento	10,000							10,000							
	3200	Servicios de Arrendamiento	23,342,848											23,342,848		
		32201	Arrendamiento de edificios y locales	79,728										79,728		
		32301	Arrendamiento de equipo y bienes informáticos	115,920										115,920		
		32701	Patentes, regalías y otros	23,147,200										23,147,200		
		3300	Servicios Profesionales, Científicos, Técnicos y Otros Servicios	12,980,078							344,000			12,636,078		
33301	Servicios de desarrollo de aplicaciones informáticas	11,486,078											11,486,078			
33401	Servicios para capacitación y consultoría técnicas	1,490,000								340,000			1,150,000			

xxii. Capítulo, Concepto, Partida y Programa Presupuestario

Tipo		Capítulo	Código	Partida	Total	M001	M002	O001	R002	R003	R005	R008	R009	R010	R011		
1000	Servicios	Financieros, Bancarios y Comerciales	33601	Servicios relacionados con traducciones	4,000						4,000						
			3400	Servicios Financieros, Bancarios y Comerciales	12,000								12,000				
			34701	Fletes y maniobras	12,000								12,000				
			3500	Servicios de Instalación, Reparación, Mantenimiento y Conservación	9,099,000								3,400,000			5,699,000	
			35101	Mantenimiento y conservación de inmuebles	3,400,000								3,400,000				
			35301	Mantenimiento y conservación de bienes informáticos	5,699,000											5,699,000	
			3700	Servicios de Traslado y Viáticos	8,411,955								8,411,955				
			37101	Pasajes aéreos nacionales para labores en campo y de supervisión	467,000								467,000				
			37201	Pasajes terrestres nacionales para labores en campo y de supervisión	159,248								159,248				
			37501	Viáticos nacionales para labores en campo y de supervisión	1,147,500								1,147,500				
			37901	Gastos para operativos y trabajos de campo	6,638,207								6,638,207				
			3900	Otros Servicios Generales	20,000								20,000				
			39202	Otros Impuestos y derechos	20,000								20,000				
			4400	Transferencias, Asignaciones, Subsidios y Otras Ayudas	1,169,862								1,169,862				
			4400	Ayudas Sociales	1,169,862								1,169,862				
			44501	Apoyo financiero a la Comisión Nacional de Vigilancia Local y Distritales del Registro Federal de Electores	1,169,862								1,169,862				
			5000	Bienes Muebles, Inmuebles e Intangibles	27,140,035								6,797,000				20,343,035
			5100	Mobiliario y Equipo de Administración	21,966,035								4,797,000				17,169,035
			51101	Mobiliario	473,000								297,000				176,000
			51501	Bienes informáticos	13,043,035												13,043,035
			51901	Equipo de administración	8,450,000								4,500,000				3,950,000
			5600	Maquinaria, Otros Equipos y Herramientas	3,174,000								2,000,000				1,174,000
			56501	Equipos y aparatos de comunicaciones y telecomunicaciones	174,000												174,000
56601	Maquinaria y equipo eléctrico y electrónico	3,000,000								2,000,000				1,000,000			
5900	Activos Intangibles	2,000,000												2,000,000			
59701	Licencias informáticas e intelectuales	2,000,000												2,000,000			
1000	Fortalecer el Acceso a la Información y Protección de Datos Personales				40,094,528						4,176,108			9,139,931	36,778,489		
1000	Servicios Personales				13,841,743						1,212,644			8,789,931	2,839,168		
1200	Remuneraciones al Personal de Carácter Transitorio				10,987,284						960,012			6,955,248	3,072,024		
12101	Honorarios				10,987,284						960,012			6,955,248	3,072,024		
1300	Remuneraciones Adicionales y Especiales				1,681,727						145,209			1,048,878	487,640		
13202	Gratificación de fin de año				1,681,727						145,209			1,048,878	487,640		
1400	Seguridad Social				791,700						74,172			544,992	172,536		
14101	Aportaciones al ISSSTE				284,916						26,676			195,840	62,400		
14105	Aportaciones al seguro de cesantía en edad avanzada y vejez				90,732						8,496			62,364	19,872		
14201	Aportaciones al FOVISSSTE				142,908						13,380			98,232	31,296		
14301	Aportaciones al sistema de ahorro para el retiro				57,168						5,352			39,288	12,528		
14302	Depósitos para el ahorro salarido				185,736						17,388			127,668	40,680		
14401	Cuotas para el seguro de vida del personal civil				30,240						2,880			21,600	5,760		
3900	Otros Servicios Generales				381,032						33,251			240,813	106,968		
39801	Impuesto sobre nóminas				381,032						33,251			240,813	106,968		
2000	Materiales y Suministros				58,464						58,464						
2900	Herramientas, Refacciones y Accesorios Menores				58,464						58,464						
29401	Refacciones y accesorios para equipo de cómputo y telecomunicaciones.				58,464						58,464						
3000	Servicios Generales				24,862,200						2,800,000			350,000	21,712,200		
3300	Servicios Profesionales, Científicos, Técnicos y Otros Servicios				20,650,000									350,000	20,300,000		
33301	Servicios de desarrollo de aplicaciones informáticas				20,300,000										20,300,000		
33401	Servicios para capacitación a servidores públicos				350,000									350,000			

xii. Capítulo, Concepto, Partida y Programa Presupuestario

Tipo	Capítulo	Concepto	Partida	Total	M001	M002	C001	R002	R003	R005	R006	R008	R010	R011
08	1000	Servicios Generales	3500											
			3510	4,212,200						2,800,000				1,412,200
			35101	2,800,000						2,800,000				
			35201	413,000										413,000
			35301	999,200										999,200
			5000	1,332,121						105,000				1,227,121
			5100	1,055,000						105,000				950,000
			51101	105,000						105,000				
			51501	131,000										131,000
			51901	819,000										819,000
			5900	277,121										277,121
			59701	277,121										277,121
			59701	277,121										277,121
			59701	277,121										277,121
08	Fortalecer la Equidad y Legalidad en el Sistema de Partidos Políticos	1100	1200	60,787,841	160,180							58,620,892	528,633	1,478,131
			1200	30,554,086								30,174,468	379,598	
			12101	24,922,640								24,601,214	321,426	
			12101	24,922,640								24,601,214	321,426	
			1300	3,874,216								3,828,182	46,034	
			13202	3,874,216								3,828,182	46,034	
			1400	891,444								890,364	1,080	
			14101	311,364								311,364		
			14105	99,156								99,156		
			14201	156,156								156,156		
			14301	62,472								62,472		
			14302	203,016								203,016		
			14401	59,280								58,200	1,080	
			3900	865,786								854,728	11,058	
2000	Materiales y Suministros	2100	2100	6,902,374	133,158							6,620,176	149,040	
			2100	1,685,580	133,158							1,403,382	149,040	
			21101	1,403,382								1,403,382		
			21501	282,198	133,158								149,040	
			2200	3,533,324								3,533,324		
			22103	3,446,320								3,446,320		
			22104	87,004								87,004		
			2600	1,683,470								1,683,470		
			26103	1,683,470								1,683,470		
			3000	22,713,381	27,022							21,763,228		923,131
			3100	117,022	27,022							90,000		
			31501	90,000								90,000		
			31801	27,022										90,336
			3200	90,336										90,336
3000	Servicios Profesionales, Científicos, Técnicos y Otros Servicios	3300	3300	14,752,795								13,920,000		832,795
			33105	13,920,000								13,920,000		
			33401	832,795										832,795
			3700	7,505,550								7,505,550		
			37101	2,646,000								2,646,000		
			37101	2,646,000								2,646,000		
			37101	2,646,000								2,646,000		
			37101	2,646,000								2,646,000		
			37101	2,646,000								2,646,000		
			37101	2,646,000								2,646,000		
			37101	2,646,000								2,646,000		
			37101	2,646,000								2,646,000		
			37101	2,646,000								2,646,000		
			37101	2,646,000								2,646,000		

xii. Capítulo, Concepto, Partida y Programa Presupuestario

Tipo	Capítulo	Concepto	Partida	Total	M001	M002	C001	R002	R003	R005	R008	R009	R010	R011
			37201 Pasajes terrestres nacionales para labores en campo y de supervisión	3,687,750								3,687,750		
			37501 Viáticos nacionales para labores en campo y de supervisión	1,171,800								1,171,800		
			3900 Otros Servicios Generales	247,678								247,678		
			39202 Otros impuestos y derechos	247,678								247,678		
			5000 Bienes Muebles, Inmuebles e Intangibles	618,000								63,000		555,000
			5100 Mobiliario y Equipo de Administración	297,000								52,000		245,000
			5101 Mobiliario	52,000								52,000		
			51501 Bienes Informáticos	245,000										245,000
			5200 Mobiliario y Equipo Educativo y Recreativo	11,000								11,000		
			52101 Equipos y aparatos audiovisuales	11,000								11,000		
			5600 Maquinaria, Otros Equipos y Herramientas	310,000										310,000
			56501 Equipos y aparatos de comunicaciones y telecomunicaciones	90,000										90,000
			56902 Otros bienes muebles	220,000										220,000
			09 Coordinar el Sistema Nacional Electoral	3,482,688							3,482,688			
			2000 Materiales y Suministros	10,000							10,000			
			2200 Alimentos y Utensilios	10,000							10,000			
			22104 Productos alimenticios para el personal en las instalaciones de las Unidades Responsables	10,000							10,000			
			3000 Servicios Generales	3,472,688							3,472,688			
			3300 Servicios Profesionales, Científicos, Técnicos y Otros Servicios	3,355,302							3,355,302			
			33104 Otras asesorías para la operación de programas	3,305,302							3,305,302			
			33602 Otros servicios comerciales	45,000							45,000			
			33901 Subcontratación de servicios con terceros	5,000							5,000			
			3600 Servicios de Comunicación Social y Publicidad	37,756							37,756			
			36101 Difusión de mensajes sobre programas y actividades Institucionales	37,756							37,756			
			3700 Servicios de Traslado y Viáticos	79,630							79,630			
			37104 Pasajes aéreos nacionales para servidores públicos de mando en el desempeño de comisiones y funciones oficiales	45,880							45,880			
			37504 Viáticos nacionales para servidores públicos en el desempeño de funciones oficiales	33,750							33,750			
			Total	11,347,209,394	2,514,718,069	137,138,808	157,566,731	606,673,534	940,745,374	3,308,375,677	1,595,294,926	725,453,716	177,687,915	1,183,554,644

b. Presupuesto del Instituto Nacional Electoral

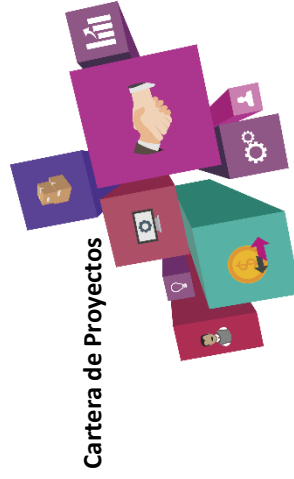
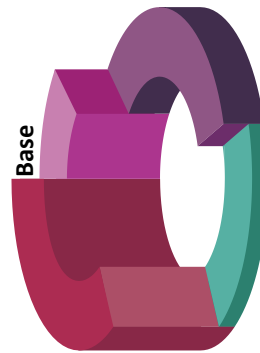

i. Informe por Unidad Responsable (base y cartera)

UR	PP	SPG	Proyecto	Total	1000	2000	3000	4000	5000
101	Presidencia del Consejo General								
	R008	Dirección, soporte jurídico electoral y apoyo logístico			52,671,991	828,498	7,115,346		
		001	Áreas de la Unidad Responsable	60,215,072	52,671,991	828,498	6,714,583		
			B00OF01 Actividades administrativas y sustantivas de Oficinas Centrales	28,560,059	25,638,909	184,298	736,852		
		002	Coordinador y Asesores del Consejo Presidente (fortalecimiento de los vínculos del INE)	28,560,059	25,638,909	184,298	736,852		
			B00OF01 Actividades administrativas y sustantivas de Oficinas Centrales	27,033,082	27,033,082				
		040	Dirección de Recursos Materiales y Servicios	27,033,082	27,033,082				
			B16PC02 Servicios básicos, generales, materiales y suministros (partidas centralizadas)	5,709,610		644,200	5,065,410		
		B16PC03	Servicios de transporte y administración de riesgos (partidas centralizadas)	4,338,111		121,000	4,218,111		
		052	Coordinación de Seguridad y Protección Civil	1,370,499		523,200	847,299		
			B16PC05 Servicios de vigilancia y protección civil (partidas centralizadas)	912,321			912,321		
			B16PC05 Servicios de vigilancia y protección civil (partidas centralizadas)	912,321			912,321		
	R011	Tecnologías de la información y comunicaciones			400,763		400,763		
		021	Dirección de Operaciones	400,763			400,763		
			B09PC08 Bienes informáticos (partidas centralizadas)	400,763			400,763		
102	Consejeros Electorales								
	R008	Dirección, soporte jurídico electoral y apoyo logístico			208,903,384	1,198,840	10,315,226		
		003	Órganos Centrales de Operación de Consejeros Electorales	207,705,424	197,389,318	1,198,840	9,117,266		
			B00OF01 Actividades administrativas y sustantivas de Oficinas Centrales	199,976,818	197,389,318	169,200	2,418,300		
			B00OF01 Actividades administrativas y sustantivas de Oficinas Centrales	199,976,818	197,389,318	169,200	2,418,300		
		040	Dirección de Recursos Materiales y Servicios	6,907,716		1,029,640	5,878,076		
			B16PC02 Servicios básicos, generales, materiales y suministros (partidas centralizadas)	4,843,721		85,000	4,758,721		
		B16PC03	Servicios de transporte y administración de riesgos (partidas centralizadas)	2,063,995		944,640	1,119,355		
		052	Coordinación de Seguridad y Protección Civil	820,890			820,890		
			B16PC05 Servicios de vigilancia y protección civil (partidas centralizadas)	820,890			820,890		
	R011	Tecnologías de la información y comunicaciones			1,197,960		1,197,960		
		021	Dirección de Operaciones	1,197,960			1,197,960		
			B09PC08 Bienes informáticos (partidas centralizadas)	1,197,960			1,197,960		
103	Secretaría Ejecutiva								
	R008	Dirección, soporte jurídico electoral y apoyo logístico			48,687,666	648,984	6,182,017		
		001	Áreas de la Unidad Responsable	48,321,858	41,856,665	648,984	5,816,209		
			B00OF01 Actividades administrativas y sustantivas de Oficinas Centrales	4,266,397	3,603,997	258,224	404,176		
		004	Oficina del Secretario Ejecutivo	4,266,397	3,603,997	258,224	404,176		
			B00OF01 Actividades administrativas y sustantivas de Oficinas Centrales	38,252,668	38,252,668				
		040	Dirección de Recursos Materiales y Servicios	38,252,668	38,252,668				
			B16PC02 Servicios básicos, generales, materiales y suministros (partidas centralizadas)	4,994,293		390,760	4,603,533		
		B16PC03	Servicios de transporte y administración de riesgos (partidas centralizadas)	4,226,316		85,000	4,141,316		
		052	Coordinación de Seguridad y Protección Civil	767,977		305,760	462,217		
			B16PC05 Servicios de vigilancia y protección civil (partidas centralizadas)	808,500			808,500		
			B16PC05 Servicios de vigilancia y protección civil (partidas centralizadas)	808,500			808,500		
	R011	Tecnologías de la información y comunicaciones			365,808		365,808		
		021	Dirección de Operaciones	365,808			365,808		
			B09PC08 Bienes informáticos (partidas centralizadas)	365,808			365,808		
104	Coordinación Nacional de Comunicación Social								
	R010	Vinculación con la sociedad			82,705,920	1,464,976	24,593,260		1,420,256
		001	Áreas de la Unidad Responsable	80,262,435	54,848,159	1,464,976	22,877,044		1,072,256
			B00OF01 Actividades administrativas y sustantivas de Oficinas Centrales	11,631,373	11,044,682	132,157	454,534		

i. Informe por Unidad Responsable (base y cartera)

UR	PP	SPG	Proyecto	Total	1000	2000	3000	4000	5000
			B000F01	11,631,373	11,044,682	132,157	454,534		
			007 Dirección de Información	34,197,441	26,222,324	297,899	6,776,572		
			B000F01	28,170,755	24,022,596	175,698	1,972,461		900,646
			D040050	5,898,301	1,337,790		4,560,511		
			D040060	1,047,538	861,938		185,600		
			D040120	753,241		122,201			631,040
			G040090	327,606			58,000		269,606
			008 Dirección de Análisis y Evaluación	25,258,443	17,581,153	718,080	6,787,800		171,610
			B000F01	21,673,138	16,438,488	569,040	4,494,000		171,610
			D040020	2,607,828	314,228		2,293,600		
			D040070	448,839					
			P040030	528,638		149,040			
			040 Dirección de Recursos Materiales y Servicios	6,716,611	379,598				
			B16PC02	4,530,717		316,840	6,399,771		
			B16PC03	2,185,894		85,000	4,445,717		
			052 Coordinación de Seguridad y Protección Civil	786,919		231,840	1,954,054		
			B16PC05	786,919			786,919		
			097 Dirección de Obras y Conservación	1,671,648			1,671,648		
			B16PC04	1,671,648			1,671,648		
			R011 Tecnologías de la Información y comunicaciones	2,443,485	379,269		1,716,216		348,000
			008 Dirección de Análisis y Evaluación	904,800			556,800		348,000
			G040010	904,800			556,800		348,000
			021 Dirección de Operaciones	1,159,416			1,159,416		
			B09PC08	1,159,416			1,159,416		
			999 Tecnologías de la información y la comunicación TIC	379,269	379,269				
			D040050	379,269	379,269				
			105 Coordinación de Asuntos Internacionales	37,155,999	22,092,065	407,785	12,892,924	1,766,225	
			R010 Vinculación con la sociedad	36,649,684	22,092,065	407,785	12,383,609	1,766,225	
			001 Áreas de la Unidad Responsable	9,117,507	8,658,800	16,200	442,507		
			B000F01	9,117,507	8,658,800	16,200	442,507		
			009 Dirección de Estudios Electorales y Proyecciones Internacionales	15,290,894	9,877,059	146,745	3,500,865	1,766,225	
			B000F01	13,508,699	9,021,102	146,745	2,572,627	1,766,225	
			D050020	1,784,195	855,957		928,238		
			010 Dirección de Vinculación y Cooperación Internacional	3,890,402	3,556,206		334,196		
			B000F01	3,890,402	3,556,206		334,196		
			040 Dirección de Recursos Materiales y Servicios	4,367,641		244,840	4,122,801		
			B16PC02	3,811,416		85,000	3,726,416		
			B16PC03	556,225		159,840	396,385		
			052 Coordinación de Seguridad y Protección Civil	815,586			815,586		
			B16PC05	815,586			815,586		
			097 Dirección de Obras y Conservación	3,167,654			3,167,654		

i. Informe por Unidad Responsable (base y cartera)

UR	PP	SPG	Proyecto	Total	1000	2000	3000	4000	5000
			B16PC04	Arrendamiento, mantenimientos y conservación de inmuebles (partidas centralizadas)	3,167,654		3,167,654		
R011	Tecnologías de la información y comunicaciones			509,315			509,315		
	021		Dirección de Operaciones	509,315			509,315		
			B09PC01	Servicios informáticos (partidas centralizadas)	168,899		168,899		
			B09PC08	Bienes informáticos (partidas centralizadas)	340,416		340,416		
106	Dirección del Secretariado			71,173,162	59,211,206	2,267,269	9,644,687		50,000
	R008	Dirección, soporte jurídico electoral y apoyo logístico		70,403,199	59,211,206	2,267,269	8,924,724		
		001	Áreas de la Unidad Responsable	9,978,249	9,685,162	222,153	70,934		
			B00OF01	Actividades administrativas y sustantivas de Oficinas Centrales	9,978,249	222,153	70,934		
		011	Dirección de Apoyo a Órganos Centrales	14,749,123	14,431,360	35,163	282,600		
			B00OF01	Actividades administrativas y sustantivas de Oficinas Centrales	14,749,123	14,431,360	35,163		
		012	Dirección de Coordinación y Análisis	30,436,874	27,547,527	1,615,347	1,274,000		
			B00OF01	Actividades administrativas y sustantivas de Oficinas Centrales	30,436,874	27,547,527	1,615,347		
			D060030	Traducción al lenguaje de señas mexicana de las sesiones del Consejo General y/o eventos que soliciten la Presidencia del Consejo General o la Secretaría Ejecutiva del Instituto Nacional Electoral	28,813,808	27,088,461	110,000		
			F061110	Memoria del Proceso Electoral Federal	1,123,066	459,066	664,000		
		040	Dirección de Recursos Materiales y Servicios	6,704,499		376,840	6,327,659		
			B16PC02	Servicios básicos, generales, materiales y suministros (partidas centralizadas)	4,714,610	85,000	4,629,610		
			B16PC03	Servicios de transporte y administración de riesgos (partidas centralizadas)	1,989,889	291,840	1,698,049		
		052	Coordinación de Seguridad y Protección Civil	839,494			839,494		
			B16PC05	Servicios de vigilancia y protección civil (partidas centralizadas)	839,494		839,494		
		094	Oficialía Electoral	7,694,960	7,547,157	17,766	130,037		
			B00OF01	Actividades administrativas y sustantivas de Oficinas Centrales	6,708,612	6,560,809	130,037		
		G060910	Actualización y mantenimiento del sistema informático de la Oficialía Electoral	986,348	986,348				
R011	Tecnologías de la información y comunicaciones			769,963			719,963		50,000
		012	Dirección de Coordinación y Análisis	50,000					50,000
			F061110	Memoria del Proceso Electoral Federal	50,000				50,000
		021	Dirección de Operaciones	719,963			719,963		
			B09PC08	Bienes informáticos (partidas centralizadas)	719,963		719,963		
107	Órgano Interno de Control			159,632,290	132,764,921	810,847	25,664,444		392,078
	O001	Apoyo a la función pública y al mejoramiento de la gestión		157,566,731	132,764,921	810,847	23,598,885		392,078
		001	Áreas de la Unidad Responsable	22,069,152	21,664,553	212,887	191,712		
			B00OF01	Actividades administrativas y sustantivas de Oficinas Centrales	22,069,152	21,664,553	191,712		
		013	Subcontraloría de Auditoría	42,691,138	41,290,275		1,400,863		
			B00OF01	Actividades administrativas y sustantivas de Oficinas Centrales	42,691,138	41,290,275	1,400,863		
		014	Subcontraloría de Evaluación, Normatividad y Desarrollo Administrativo	37,512,486	35,816,187	16,000	1,288,221		392,078
			B00L.S01	Licenciamiento y soporte técnico de herramientas informáticas de Oficinas Centrales	392,078				392,078
			B00OF01	Actividades administrativas y sustantivas de Oficinas Centrales	27,837,103	16,000	1,288,221		
		B16SP03	Servicios Personales TIC	9,283,305	9,283,305				
		015	Subcontraloría de Asuntos Jurídicos	34,218,145	33,993,906	4,000	220,239		
			B00OF01	Actividades administrativas y sustantivas de Oficinas Centrales	34,218,145	33,993,906	220,239		

i. Informe por Unidad Responsable (base y cartera)

UR	PP	SPG	Proyecto	Total	1000	2000	3000	4000	5000
108	R011	Dirección de Recursos Materiales y Servicios	040 Dirección de Recursos Materiales y Servicios	8,932,879		577,960	8,354,919		
			B16PC02 Servicios básicos, generales, materiales y suministros (partidas centralizadas)	4,754,001		85,000	4,669,001		
			B16PC03 Servicios de transporte y administración de riesgos (partidas centralizadas)	4,178,878		492,960	3,685,918		
			052 Coordinación de Seguridad y Protección Civil	842,159			842,159		
			B16PC05 Servicios de vigilancia y protección civil (partidas centralizadas)	842,159			842,159		
			097 Dirección de Obras y Conservación	11,300,772			11,300,772		
			B16PC04 Arrendamiento, mantenimientos y conservación de inmuebles (partidas centralizadas)	11,300,772			11,300,772		
			Tecnologías de la Información y comunicaciones	2,065,559			2,065,559		
			021 Dirección de Operaciones	2,065,559			2,065,559		
			B09PC01 Servicios informáticos (partidas centralizadas)	844,451			844,451		
109	R011	Dirección Jurídica	B09PC08 Bienes informáticos (partidas centralizadas)	1,221,108			1,221,108		
			Tecnologías de la Información y comunicaciones	88,246,884	70,179,767	499,744	17,567,373		
			R008 Dirección, soporte jurídico electoral y apoyo logístico	86,850,156	70,179,767	499,744	16,170,845		
			001 Áreas de la Unidad Responsable	13,216,303	12,696,697	122,500	397,106		
			B00FO1 Actividades administrativas y sustantivas de Oficinas Centrales	13,216,303	12,696,697	122,500	397,106		
			017 Dirección de Instrucción Recursal	16,511,428	16,448,428	30,000	33,000		
			B00FO1 Actividades administrativas y sustantivas de Oficinas Centrales	16,511,428	16,448,428	30,000	33,000		
			019 Dirección de Servicios Legales	16,797,006	16,609,016	11,800	176,190		
			B00FO1 Actividades administrativas y sustantivas de Oficinas Centrales	16,797,006	16,609,016	11,800	176,190		
			040 Dirección de Recursos Materiales y Servicios	6,221,010	316,840	5,904,170			
110	R011	Tecnologías de la Información y comunicaciones	B16PC02 Servicios básicos, generales, materiales y suministros (partidas centralizadas)	4,475,625	85,000	4,390,625			
			B16PC03 Servicios de transporte y administración de riesgos (partidas centralizadas)	1,745,385	231,840	1,513,545			
			049 Dirección de Normatividad y Consulta	9,006,436	8,976,436	5,000	25,000		
			B00FO1 Actividades administrativas y sustantivas de Oficinas Centrales	9,006,436	8,976,436	5,000	25,000		
			073 Dirección de Asuntos Laborales	10,442,983	10,179,983		263,000		
			B00FO1 Actividades administrativas y sustantivas de Oficinas Centrales	10,442,983	10,179,983		263,000		
			097 Dirección de Obras y Conservación	9,310,879			9,310,879		
			B16PC04 Arrendamiento, mantenimientos y conservación de inmuebles (partidas centralizadas)	9,310,879			9,310,879		
			102 Dirección de Contratos y Convenios	5,344,111	5,269,207	13,604	61,300		
			B00FO1 Actividades administrativas y sustantivas de Oficinas Centrales	5,344,111	5,269,207	13,604	61,300		
111	R011	Tecnologías de la Información y comunicaciones	Tecnologías de la Información y comunicaciones	1,396,728			1,396,728		
			021 Dirección de Operaciones	1,396,728			1,396,728		
			B09PC01 Servicios informáticos (partidas centralizadas)	749,388			749,388		
			B09PC08 Bienes informáticos (partidas centralizadas)	647,340			647,340		
			Tecnologías de la Información y comunicaciones	496,751,998	264,726,563	1,402,817	207,740,822		22,881,796
			R011 Tecnologías de la Información y comunicaciones	496,751,998	264,726,563	1,402,817	207,740,822		22,881,796
			001 Áreas de la Unidad Responsable	29,714,548	26,736,721	487,961	1,884,866		605,000
			B00LS01 Licenciamiento y soporte técnico de herramientas informáticas de Oficinas Centrales	47,166			47,166		
			B00FO1 Actividades administrativas y sustantivas de Oficinas Centrales	15,713,425	14,031,765	197,960	933,700		550,000
			B16SP03 Servicios Personales TIC	12,704,956	12,704,956				
112	R011	Tecnologías de la Información y comunicaciones	L091910 Apoyo a procesos electorales en materia de TIC	1,249,001		290,001	904,000		55,000

i. Informe por Unidad Responsable (base y cartera)

UR	PP	SPG	Proyecto	Total	1000	2000	3000	4000	5000
020			Dirección de Sistemas	74,662,517	73,503,914		1,083,603		75,000
			B00OF01 Actividades administrativas y sustantivas de Oficinas Centrales	3,157,119	2,998,519		83,600		75,000
			B16SP03 Servicios Personales TIC	70,505,395	70,505,395				
			L091810 Actualización y mantenimiento de sistemas de información para el proceso electoral en materia de organización electoral, capacitación electoral y de jornada electoral	1,000,003			1,000,003		
021			Dirección de Operaciones	185,231,659	42,230,736	322,016	123,110,411		19,568,496
			B00OF01 Actividades administrativas y sustantivas de Oficinas Centrales	4,255,477	3,786,377	160,000	309,100		
			B09PC01 Servicios informáticos (partidas centralizadas)	54,796,500			54,796,500		
			B09PC07 Software (partidas centralizadas)	58,730,235			51,976,739		6,753,496
			B09PC08 Bienes informáticos (partidas centralizadas)	8,304,120			8,304,120		
			B16SP03 Servicios Personales TIC	38,444,359	38,444,359				
			G090010 Actualizar la infraestructura de la RNI del INE para brindar soporte a los proyectos con requerimientos de TIC de las áreas del Instituto	20,700,968		162,016	7,723,952		12,815,000
040			Dirección de Recursos Materiales y Servicios	11,585,662		592,840	10,992,822		
			B16PC02 Servicios básicos, generales, materiales y suministros (partidas centralizadas)	6,706,543		85,000	6,621,543		
			B16PC03 Servicios de transporte y administración de riesgos (partidas centralizadas)	4,879,119		507,840	4,371,279		
052			Coordinación de Seguridad y Protección Civil	867,488			867,488		
			B16PC05 Servicios de vigilancia y protección civil (partidas centralizadas)	867,488			867,488		
097			Dirección de Obras y Conservación	28,041,936			28,041,936		
			B16PC04 Arrendamiento, mantenimientos y conservación de inmuebles (partidas centralizadas)	28,041,936			28,041,936		
104			Dirección de Proyectos e Innovación Tecnológica	35,699,067	27,731,684		7,226,943		740,440
			B00LS01 Licenciamiento y soporte técnico de herramientas informáticas de Oficinas Centrales	3,903,938			3,903,938		
			B00OF01 Actividades administrativas y sustantivas de Oficinas Centrales	2,512,037	2,476,037		36,000		
			B09PC07 Software (partidas centralizadas)	2,333,000			2,333,000		
			B16SP03 Servicios Personales TIC	25,255,647	25,255,647				
			G090020 Implementación de sistemas y servicios informáticos institucionales a cargo de la Unidad Técnica de Servicios de Informática	1,694,445			954,005		740,440
105			Dirección de Seguridad y Control Informático	49,270,055	12,844,442		34,532,753		1,892,860
			B00OF01 Actividades administrativas y sustantivas de Oficinas Centrales	1,691,084	1,691,084				
			B09PC01 Servicios informáticos (partidas centralizadas)	268,094			268,094		
			B09PC07 Software (partidas centralizadas)	11,906,273			11,906,273		
			B09PC08 Bienes informáticos (partidas centralizadas)	1,892,860					1,892,860
			B16SP03 Servicios Personales TIC	11,153,358	11,153,358				
			F112510 Voto de los mexicanos en el extranjero	10,000,000			10,000,000		
			G090030 Robustecimiento e implementación de servicios, infraestructura en materia de seguridad	12,000,000			12,000,000		
			G090040 Servicios continuos y mantenimiento del Sistema de Inteligencia Institucional	358,386			358,386		
999			Tecnologías de la información y la comunicación TIC	81,679,066	81,679,066				
			F112510 Voto de los mexicanos en el extranjero	4,990,423	4,990,423				
			G060910 Actualización y mantenimiento del sistema informático de la Oficialía Electoral	1,012,873	1,012,873				
			G090010 Actualizar la infraestructura de la RNI del INE para brindar soporte a los proyectos con requerimientos de TIC de las áreas del Instituto	6,178,964	6,178,964				

i. Informe por Unidad Responsable (base y cartera)

UR	PP	SPG	Proyecto	Total	1000	2000	3000	4000	5000
			Implementación de sistemas y servicios informáticos institucionales a cargo de la Unidad Técnica de Servicios de Informática	6,269,595	6,269,595				
			Robustecimiento e implementación de servicios, infraestructura en materia de seguridad	2,879,381	2,879,381				
			Servicios continuos y mantenimiento del Sistema de Inteligencia Institucional	3,361,924	3,361,924				
			Actualización y mantenimiento de sistemas de información para el proceso electoral en materia de organización electoral, capacitación electoral y de jornada electoral	17,294,336	17,294,336				
			Apoyo a procesos electorales en materia de TIC	7,442,085	7,442,085				
			Servicios registrales y productos para los procesos electorales locales	457,360	457,360				
			Optimización del registro contable en sistema integral de fiscalización con base en la explotación y uso de la información de la factura electrónica, así como la automatización de la recepción, gestión y notificación de la resolución de los procedimientos oficiosos en materia de fiscalización	27,952,957	27,952,957				
			Obligaciones de transparencia del INE	1,919,584	1,919,584				
			Mantenimiento de INFOMEX INE v.8 y atención de los procedimientos de acceso a la información y datos personales	1,919,584	1,919,584				
111			Dirección Ejecutiva del Registro Federal de Electores	1,308,369,628	588,420,466	14,566,972	636,176,899	36,622,294	32,582,997
			R005 Actualización del padrón electoral y expedición de la credencial para votar	1,101,691,430	588,420,466	14,147,771	455,559,088	36,622,294	6,941,811
			001 Áreas de la Unidad Responsable	105,671,490	105,671,490				
			B00FO01 Actividades administrativas y sustantivas de Oficinas Centrales	90,990,260	90,990,260				
			B16SP03 Servicios Personales TIC	14,681,230	14,681,230				
			024 Dirección de la Secretaría de las Comisiones de Vigilancia	56,960,831	20,171,210		1,559,439	35,230,182	
			B00FO01 Actividades administrativas y sustantivas de Oficinas Centrales	19,770,193	19,770,193				
			B11MO01 Operación órganos de vigilancia	36,789,621			1,559,439	35,230,182	
			B16SP03 Servicios Personales TIC	401,017	401,017				
			025 Coordinación de Operación en Campo	98,171,494	95,293,908		2,877,586		
			B00FO01 Actividades administrativas y sustantivas de Oficinas Centrales	92,660,408	92,660,408				
			B16SP03 Servicios Personales TIC	1,429,626	1,429,626				
			G110010 Diseño e implementación del sistema de gestión de la calidad	4,081,460	1,203,874		2,877,586		
			026 Coordinación de Procesos Tecnológicos	155,287,029	155,287,029				
			B00FO01 Actividades administrativas y sustantivas de Oficinas Centrales	84,774,646	84,774,646				
			B16SP03 Servicios Personales TIC	70,512,383	70,512,383				
			027 Dirección de Atención Ciudadana	56,531,920	52,881,920		3,650,000		
			B00FO01 Actividades administrativas y sustantivas de Oficinas Centrales	52,881,920	52,881,920				
			R110020 Soporte y actualización de los sistemas de atención ciudadana	3,650,000			3,650,000		
			040 Dirección de Recursos Materiales y Servicios	42,530,079		1,516,840	41,013,239		
			B16PC02 Servicios básicos, generales, materiales y suministros (partidas centralizadas)	28,156,233		85,000	28,071,233		
			B16PC03 Servicios de transporte y administración de riesgos (partidas centralizadas)	14,373,846		1,431,840	12,942,006		
			045 Vocalía del Registro Federal de Electores	14,324,103		6,463,297	7,410,944	449,862	
			B11PE01 Actualización al padrón electoral y credencialización	511,184		511,184			
			B11PE02 Depuración del padrón electoral	3,700,050		737,735	2,962,315		
			R110030 Programa preventivo de actualización del marco geoelectoral	3,165,351		752,410	2,412,941		
			R110050 Apoyar a los procesos de depuración y verificación del padrón electoral	6,947,518		4,461,968	2,035,688	449,862	
			047 Secretaría Técnica Normativa	28,219,257	28,127,149	92,108			
			B00FO01 Actividades administrativas y sustantivas de Oficinas Centrales	28,219,257	28,127,149	92,108			

i. Informe por Unidad Responsable (base y cartera)

UR	PP	SPG	Proyecto	Total	1000	2000	3000	4000	5000
052			Coordinación de Seguridad y Protección Civil	12,226,307			12,226,307		
			B16PC05 Servicios de vigilancia y protección civil (partidas centralizadas)	12,226,307			12,226,307		
076			Coordinación de Administración y Gestión	13,697,608	7,697,608		6,000,000		
			B00OF01 Actividades administrativas y sustantivas de Oficinas Centrales	13,697,608	7,697,608		6,000,000		
077			Secretaría Técnica	20,290,223	13,835,388	186,820	6,045,765	222,250	
			B00OF01 Actividades administrativas y sustantivas de Oficinas Centrales	20,290,223	13,835,388	186,820	6,045,765	222,250	
			B11PE03 Credencialización de Mexicanos en el Extranjero	12,917,164	12,917,164		3,500,000		
			F112510 Voto de los mexicanos en el extranjero	3,280,067	680,317		2,377,500	222,250	
			L112310 Servicios registrales y productos para los procesos electorales locales	592,992	237,907	186,820	168,265		
078			Dirección de Operación y Seguimiento	2,648,071	1,894,259	687,812			66,000
			B00OF01 Actividades administrativas y sustantivas de Oficinas Centrales	2,648,071	1,894,259	687,812			66,000
			R110090 Campaña anual intensa	687,812					
			R110210 Actualización tecnológica y seguimiento al sistema de planeación e información operativa de módulos de atención ciudadana	66,000					
079			Dirección de Depuración y Verificación en Campo	4,852,074	4,085,418		766,656		
			B00OF01 Actividades administrativas y sustantivas de Oficinas Centrales	4,852,074	4,085,418		766,656		
			R110050 Apoyar a los procesos de depuración y verificación del padrón electoral	3,841,930	3,841,930				
			R110050 Apoyar a los procesos de depuración y verificación del padrón electoral	1,010,144	243,488		766,656		
080			Dirección de Estadística	850,609	850,609				
			B00OF01 Actividades administrativas y sustantivas de Oficinas Centrales	850,609	850,609				
081			Dirección de Cartografía Electoral	8,192,108	7,271,108	23,300	897,700		
			R110030 Programa preventivo de actualización del marco geoelectoral	7,578,858	7,271,108	23,300	284,450		
			R110280 Modernización del servicio registral electoral para la atención ciudadana	613,250			613,250		
082			Dirección de Operaciones del Centro de Cómputo y Resguardo Documental	38,855,956	24,166,700	1,164,256	6,200,000	720,000	6,605,000
			B00OF01 Actividades administrativas y sustantivas de Oficinas Centrales	12,236,849	12,236,849				
			B11PE01 Actualización al padrón electoral y credencialización	39,612		39,612			
			R110050 Apoyar a los procesos de depuración y verificación del padrón electoral	4,038,655	3,908,425	130,230			
			R110100 Fortalecer la seguridad y disponibilidad de los servicios de los centros de cómputo de la DERFE	9,900,000			3,400,000		6,500,000
			R110110 Tratamiento de expedientes históricos de información registral	9,677,376	8,021,426	935,950		720,000	
			T110120 Fortalecimiento de la operación de los centros de consulta del padrón electoral en oficinas centrales y juntas ejecutivas locales	2,963,464		58,464	2,800,000		105,000
083			Dirección de Productos y Servicios Electorales	336,807,628	6,225,759	1,466,171	329,115,698		
			B00OF01 Actividades administrativas y sustantivas de Oficinas Centrales	3,607,111	3,607,111				
			B11PE01 Actualización al padrón electoral y credencialización	795,092		4,692	790,400		
			B11PE03 Credencialización de Mexicanos en el Extranjero	79,621,672			79,621,672		
			B11PE05 Credencialización o expedición de la credencial para votar	245,222,151			245,222,151		
			L112310 Servicios registrales y productos para los procesos electorales locales	5,826,713	883,759	1,461,479	3,481,475		
			R110280 Actualización y soporte de las aplicaciones del registro federal de electores	1,734,889	1,734,889				
084			Dirección de Desarrollo y Operación de Sistemas	20,641,116	20,370,305				270,811
			B00OF01 Actividades administrativas y sustantivas de Oficinas Centrales	20,370,305	20,370,305				
			B11PE01 Actualización al padrón electoral y credencialización	39,811					39,811
			R110280 Modernización del servicio registral electoral para la atención ciudadana	231,000					231,000
085			Dirección de Infraestructura y Tecnología Aplicada	7,349,071	7,349,071				
			B00OF01 Actividades administrativas y sustantivas de Oficinas Centrales	7,349,071	7,349,071				

i. Informe por Unidad Responsable (base y cartera)

UR	PP	SPG	Proyecto	Total	1000	2000	3000	4000	5000
088			Módulos de Atención Ciudadana	5,232,137		2,547,167	2,684,970		
B11MO02			Operación de módulos	817,237		817,237			
B11PE04			Campaña Anual Intensa	634,068		634,068			
R110090			Campaña anual intensa	3,780,832		1,095,862	2,684,970		
097			Dirección de Obras y Conservación	35,110,784			35,110,784		
B16PC04			Arrendamiento, mantenimientos y conservación de inmuebles (partidas centralizadas)	35,110,784			35,110,784		
999			Tecnologías de la información y la comunicación TIC	37,241,535					
R110060			Infraestructura, software y servicios de TI para el fortalecimiento del SIIRFE	8,646,003					
R110170			Monitoreo de seguridad de la información del padrón electoral	3,296,544					
R110190			Modernización y fortalecimiento de servicios de comunicación de red para áreas operativas de la DERFE	2,009,639					
R110210			Actualización tecnológica y seguimiento al sistema de planeación e información operativa de módulos de atención ciudadana	3,205,408					
R110260			Modernización del servicio registral electoral para la atención ciudadana	12,932,976					
R110280			Actualización y soporte de las aplicaciones del registro federal de electores	5,938,321					
T110120			Fortalecimiento de la operación de los centros de consulta del padrón electoral en oficinas centrales y juntas ejecutivas locales	1,212,644					
R011			Tecnologías de la información y comunicaciones	206,678,198		419,201	180,617,811		25,641,186
021			Dirección de Operaciones	23,368,943			23,368,943		
B09PC01			Servicios informáticos (partidas centralizadas)	12,451,175			12,451,175		
B09PC08			Bases informáticas (partidas centralizadas)	10,917,768			10,917,768		
027			Dirección de Atención Ciudadana	6,628,571			3,900,000		2,728,571
R110020			Soporte y actualización de los sistemas de atención ciudadana	6,628,571			3,900,000		2,728,571
078			Dirección de Operación y Seguimiento	398,500			198,000		200,500
R110090			Campaña anual intensa	177,000			177,000		
R110210			Actualización tecnológica y seguimiento al sistema de planeación e información operativa de módulos de atención ciudadana	180,000			18,000		162,000
R110260			Modernización del servicio registral electoral para la atención ciudadana	41,500			3,000		38,500
079			Dirección de Depuración y Verificación en Campo	16,250		16,250			
B11PE02			Depuración del padrón electoral	16,250		16,250			
080			Dirección de Estadística	45,000					45,000
B00OF01			Actividades administrativas y sustantivas de Oficinas Centrales	45,000					45,000
081			Dirección de Cartografía Electoral	3,630,000			3,630,000		
B11CA01			Actualización y digitalización de la cartografía	1,730,000			1,730,000		
R110030			Programa preventivo de actualización del marco geoelectoral	1,900,000			1,900,000		
082			Dirección de Operaciones del Centro de Cómputo y Resguardo Documental	10,263,285		12,000	4,355,164		5,896,121
B11PE01			Actualización al padrón electoral y credencialización	2,704,964		12,000	2,692,964		
R110100			Fortalecer la seguridad y disponibilidad de los servicios de los centros de cómputo de la DERFE	5,200,000			250,000		4,950,000
T110120			Fortalecimiento de la operación de los centros de consulta del padrón electoral en oficinas centrales y juntas ejecutivas locales	2,358,321			1,412,200		946,121
083			Dirección de Productos y Servicios Electorales	1,050,000			1,050,000		
B11PE01			Actualización al padrón electoral y credencialización	1,050,000			1,050,000		
084			Dirección de Desarrollo y Operación de Sistemas	34,060,082		41,760	30,983,322		3,035,000
B11PE01			Actualización al padrón electoral y credencialización	7,811,356		41,760	7,746,396		23,200

i. Informe por Unidad Responsable (base y cartera)

UR	PP	SPG	Proyecto	Total	1000	2000	3000	4000	5000
0085			R110070	6,386,078			6,386,078		
			R110170	5,650,000			5,650,000		
			R110260	3,693,528			3,139,728		553,800
			R110280	10,519,120			8,061,120		2,458,000
			085 Dirección de Infraestructura y Tecnología Aplicada	127,018,367		149,991	113,132,382		13,735,994
			B11MO02	8,222,156			8,222,156		
			B11PE01	95,836,924			91,553,094		4,283,830
			R110060	17,770,000			12,370,000		5,400,000
			R110190	5,189,287		149,991	987,132		4,052,164
			088 Módulos de Atención Ciudadana	199,200		199,200			
0088			R110030	199,200		199,200			
			088 Campaña anual Intensa	199,200		199,200			
			112 Dirección Ejecutiva de Prerrogativas y Partidos Políticos	231,179,771	161,930,950	2,246,532	66,355,443		646,846
			R009 Otorgamiento de prerrogativas a partidos políticos, fiscalización de sus recursos y administración de los tiempos del Estado en radio y televisión	195,185,679	158,576,329	2,246,532	34,299,818		63,000
			001 Áreas de la Unidad Responsable	31,315,063	26,473,708	263,843	4,577,512		
			B00OF01	27,646,663	26,473,708	263,843	909,112		
			D120100	2,600,000			2,600,000		
			G120020	1,000,000			1,000,000		
			P120060	68,400			68,400		63,000
			028 Dirección de Partidos Políticos	37,419,579	32,036,775	776,251	4,543,553		
0040			B00OF01	26,824,860	25,933,811	428,834	462,215		
			P120100	10,594,719	6,102,964	347,417	4,081,338		63,000
			030 Dirección de Pautado, Producción y Distribución de Materiales	41,531,252	40,830,128	242,798	458,326		
			B00OF01	35,429,521	34,728,397	242,798	458,326		
			B16SP03	1,306,218	1,306,218				
			P120060	4,795,513	4,795,513				
			Dirección de Recursos Materiales y Servicios	6,858,752		496,840	6,361,912		
			B16PC02	5,337,276		85,000	5,252,276		
			B16PC03	1,521,476		411,840	1,109,636		
			052 Coordinación de Seguridad y Protección Civil	888,410			888,410		
0063			B16PC05	888,410			888,410		
			Dirección de Verificación y Monitoreo	35,647,603	30,913,907	466,800	4,266,896		
			B00OF01	32,517,892	27,784,196	466,800	4,266,896		
			L122610	1,944,911	1,944,911				
			P120030	1,184,800	1,184,800				
			064 Dirección de Análisis e Integración	14,882,510	14,185,590		696,920		
			B00OF01	14,882,510	14,185,590		696,920		
			097 Dirección de Obras y Conservación	12,506,289			12,506,289		

i. Informe por Unidad Responsable (base y cartera)

UR	PP	SPG	Proyecto	Total	1000	2000	3000	4000	5000
			B16PC04	Arrendamiento, mantenimientos y conservación de inmuebles (partidas centralizadas)	12,506,289		12,506,289		
			999	Tecnologías de la información y la comunicación TIC	14,136,221				
			P120030	Fortalecimiento a las capacidades humanas, adquisiciones e infraestructura de los procesos tecnológicos	459,066				
			P122810	Mantenimiento, actualización y optimización de los sistemas de partidos políticos y administración de los tiempos del estado en radio y televisión	13,677,155				
			R011	Tecnologías de la información y comunicaciones	35,994,092	3,354,621	32,055,625		583,846
			001	Áreas de la Unidad Responsable	1,387,795		832,795		555,000
			P120030	Fortalecimiento a las capacidades humanas, adquisiciones e infraestructura de los procesos tecnológicos	1,387,795		832,795		555,000
			021	Dirección de Operaciones	3,844,920				
			B09PC01	Servicios informáticos (partidas centralizadas)	1,026,732		1,026,732		
			B09PC08	Bienes informáticos (partidas centralizadas)	2,818,188		2,818,188		
			063	Dirección de Verificación y Monitoreo	27,377,910		27,377,910		
			B00LS01	Licenciamiento y soporte técnico de herramientas informáticas de Oficinas Centrales	6,729,570		6,729,570		
			B00OF01	Actividades administrativas y sustantivas de Oficinas Centrales	20,648,340		20,648,340		
			064	Dirección de Análisis e Integración	28,846				28,846
			B00OF01	Actividades administrativas y sustantivas de Oficinas Centrales	28,846				28,846
			999	Tecnologías de la información y la comunicación TIC	3,354,621				
			G090040	Servicios continuos y mantenimiento del Sistema de Inteligencia Institucional	3,354,621				
			R013	Dirección Ejecutiva de Organización Electoral	172,202,077	3,302,396	29,242,587	42,476,548	151,621
			R002	Organización electoral nacional	170,851,256	3,283,677	27,992,106	42,476,548	70,000
			001	Áreas de la Unidad Responsable	17,256,595		179,123		70,000
			B00OF01	Actividades administrativas y sustantivas de Oficinas Centrales	17,256,595		179,123		70,000
			031	Dirección de Estadística y Documentación Electoral	22,735,353		2,070,791		
			B00OF01	Actividades administrativas y sustantivas de Oficinas Centrales	11,684,103		60,300		
			B16SP03	Servicios Personales TIC	5,516,986				
			F133510	Materiales electorales federal	428,216		428,216		
			F133610	Documentación electoral federal	454,971		115,304		
			F133710	Almacenamiento, distribución y resguardo de la documentación y materiales electorales	932,636		932,636		
			F134310	Estadística electoral nacional	716,186		19,828		
			G130010	Estandarizar los procesos e implementar tecnología en el ámbito de la DEOE	680,341		73,341		
			G134210	Gestión sobre la actualización de los sistemas informáticos de la DEOE	945,469		39,208		
			L133510	Revisión de materiales OPL	1,137,443		348,107		
			L133610	Documentación electoral OPL	239,002		18,061		
			032	Dirección de Operación Regional	88,328,683		4,828,670		
			B00OF01	Actividades administrativas y sustantivas de Oficinas Centrales	33,719,133		53,100		
			L131910	Integración y funcionamiento de órganos temporales y permanentes 2019-2020	5,023,849		145,316		
			L133010	Integración y funcionamiento de órganos temporales 2018-2019	18,944,922		789,384		
			L133110	Integración y funcionamiento de órganos permanentes	9,459,863		3,840,870		
			L133210	Asistencia electoral	21,180,916				
			033	Dirección de Planeación y Seguimiento	25,019,388		5,424,215		

i. Informe por Unidad Responsable (base y cartera)

UR	PP	SPG	Proyecto	Total	1000	2000	3000	4000	5000
			Actividades administrativas y sustantivas de Oficinas Centrales	15,355,862	15,231,462	71,300	53,100		
			Estudios de la evaluación de la documentación electoral utilizada en el Proceso Electoral Federal 2017-2018	275,824	275,824				
			Comunicación en las juntas ejecutivas distritales para la jornada electoral	6,627,776	1,661,445		4,966,331		
			Sistema de Información sobre el Desarrollo de la Jornada Electoral (SUE) 2019	2,759,926	2,215,252	139,890	404,784		
			Dirección de Recursos Materiales y Servicios	6,670,826		328,840	6,341,986		
			Servicios básicos, generales, materiales y suministros (partidas centralizadas)	4,792,571		85,000	4,707,571		
			Servicios de transporte y administración de riesgos (partidas centralizadas)	1,878,255		243,840	1,634,415		
			Coordinación de Seguridad y Protección Civil	9,477,003			9,477,003		
			Servicios de vigilancia y protección civil (partidas centralizadas)	9,477,003			9,477,003		
			Dirección de Obras y Conservación	1,363,408			1,363,408		
			Arrendamiento, mantenimientos y conservación de inmuebles (partidas centralizadas)	1,363,408			1,363,408		
			Tecnologías de la información y comunicaciones	1,350,821		18,719	1,250,481		81,621
			Dirección de Operaciones	1,157,352			1,157,352		
			Bienes informáticos (partidas centralizadas)	1,157,352			1,157,352		
			Dirección de Estadística y Documentación Electoral	193,469		18,719	93,129		81,621
			Documentación electoral federal	82,323			33,176		49,147
			Estadística electoral nacional	31,157		3,401	27,756		
			Estandarizar los procesos e implementar tecnología en el ámbito de la DEOE	79,989		15,318	32,197		32,474
			Dirección Ejecutiva del Servicio Profesional Electoral Nacional	176,200,404	119,345,794	1,031,510	55,615,140	207,960	
			Organización del Servicio Profesional Electoral	137,138,808	84,319,645	1,031,510	51,579,693	207,960	
			Áreas de la Unidad Responsable	18,490,831	16,727,260	182,320	1,581,251		
			Actividades administrativas y sustantivas de Oficinas Centrales	18,490,831	16,727,260	182,320	1,581,251		
			Dirección de Normatividad e Incorporación	48,585,026	23,585,026	249,250	24,750,750		
			Actividades administrativas y sustantivas de Oficinas Centrales	48,585,026	23,585,026	249,250	24,750,750		
			Dirección de Formación, Evaluación y Promoción	36,488,523	28,015,297	271,100	7,994,166	207,960	
			Actividades administrativas y sustantivas de Oficinas Centrales	35,034,643	26,561,417	271,100	7,994,166	207,960	
			Servicios Personales TIC	1,453,880	1,453,880				
			Dirección de Recursos Materiales y Servicios	5,524,533		256,840	5,267,693		
			Servicios básicos, generales, materiales y suministros (partidas centralizadas)	4,360,867		85,000	4,275,867		
			Servicios de transporte y administración de riesgos (partidas centralizadas)	1,163,666		171,840	991,826		
			Coordinación de Seguridad y Protección Civil	3,115,345			3,115,345		
			Servicios de vigilancia y protección civil (partidas centralizadas)	3,115,345			3,115,345		
			Dirección de Obras y Conservación	7,966,788			7,966,788		
			Arrendamiento, mantenimientos y conservación de inmuebles (partidas centralizadas)	7,966,788			7,966,788		
			Dirección de Organización del Servicio Profesional Electoral Nacional	14,473,516	13,497,816	72,000	903,700		
			Actividades administrativas y sustantivas de Oficinas Centrales	13,795,129	12,819,429	72,000	903,700		
			Sistema Integral de Información del Servicio Profesional Electoral Nacional (SIIPEN)	678,387	678,387				
			Tecnologías de la información y la comunicación TIC	2,494,246	2,494,246				
			Sistema Integral de Información del Servicio Profesional Electoral Nacional (SIIPEN)	2,494,246	2,494,246				

I. Informe por Unidad Responsable (base y cartera)

UR	PP	SPG	Proyecto	Total	1000	2000	3000	4000	5000
R002 Organización electoral nacional				35,026,149	35,026,149				
	001		Áreas de la Unidad Responsable	35,026,149	35,026,149				
		B00OF01	Actividades administrativas y sustantivas de Oficinas Centrales	35,026,149	35,026,149				
R011 Tecnologías de la información y comunicaciones				4,035,447			4,035,447		
	021		Dirección de Operaciones	998,052				998,052	
		B09PC08	Bienes informáticos (partidas centralizadas)	998,052				998,052	
	035		Dirección de Formación, Evaluación y Promoción	3,037,395				3,037,395	
		G140030	Plataforma tecnológica para la profesionalización y capacitación de funcionarios del INE y MSPEN (Centro Virtual INE)	3,037,395				3,037,395	
115 Dirección Ejecutiva de Capacitación Electoral y Educación Cívica				237,550,623	96,805,564	1,321,391	103,668,922	35,754,746	
R003 Capacitación y educación para el ejercicio democrático de la ciudadanía				225,197,902	96,805,564	1,321,391	91,316,201	35,754,746	
	001		Áreas de la Unidad Responsable	225,197,902	96,805,564	1,321,391	91,316,201	35,754,746	
		B00OF01	Actividades administrativas y sustantivas de Oficinas Centrales	28,250,806	27,487,456	149,800	613,550		
	036		Dirección de Educación Cívica y la Participación Ciudadana	61,677,645	19,595,960	153,700	9,863,739	32,064,246	
		B00OF01	Actividades administrativas y sustantivas de Oficinas Centrales	18,739,928	16,126,092	96,700	1,617,136	900,000	
		D150030	Fortalecimiento de la implementación y evaluación de la Estrategia Nacional de Cultura Cívica	10,988,514	2,150,031		4,420,026	4,418,457	
		D150040	Fomento de la participación de niñas, niños, adolescentes y jóvenes para el fortalecimiento de la cultura cívica	6,111,435	343,123	57,000	2,868,067	2,843,245	
		D150050	Impulso de la participación de las mujeres en el ámbito público en condiciones de igualdad	25,494,645	633,591		958,510	23,902,544	
		L154510	Promoción de la participación ciudadana en procesos electorales locales	343,123	343,123				
	037		Dirección de Difusión y Campañas Institucionales	81,439,351	24,584,100	84,895	54,779,856	1,990,500	
		B00OF01	Actividades administrativas y sustantivas de Oficinas Centrales	47,019,740	20,458,489	84,895	25,985,856	490,500	
		D150010	Estrategia nacional de difusión (procesos locales 2018-2019)	17,661,476	2,166,476		15,495,000		
		D150020	Proyecto editorial y vinculación de alianzas estratégicas en materia de difusión	16,758,135	1,959,135		13,299,000	1,500,000	
	038		Dirección de Seguimiento de Programas, Evaluación y Apoyo Técnico	0	0		0		
		B00OF01	Actividades administrativas y sustantivas de Oficinas Centrales	0	0		0		
	040		Dirección de Recursos Materiales y Servicios	7,344,430		472,840	6,871,590		
		B16PC02	Servicios básicos, generales, materiales y suministros (partidas centralizadas)	4,852,556		85,000	4,767,556		
		B16PC03	Servicios de transporte y administración de riesgos (partidas centralizadas)	2,491,874		387,840	2,104,034		
	052		Coordinación de Seguridad y Protección Civil	3,862,501			3,862,501		
		B16PC05	Servicios de vigilancia y protección civil (partidas centralizadas)	3,862,501			3,862,501		
	053		Dirección de Capacitación Electoral	39,942,605	25,138,048	460,156	12,644,401	1,700,000	
		B00OF01	Actividades administrativas y sustantivas de Oficinas Centrales	20,136,772	19,202,854	164,000	769,918		
		D150070	Herramientas estratégicas para la capacitación electoral y educación cívica	5,602,000		90,000	3,812,000	1,700,000	
		L154410	Integración de mesas directivas de casilla y capacitación electoral 2019	11,225,193	5,935,194	120,000	5,169,999		
		L155910	Preparación de los procesos electorales locales 2019-2020	2,978,640		86,156	2,892,484		
	057		Dirección de Obras y Conservación	2,680,564			2,680,564		
		B16PC04	Arrendamiento, mantenimientos y conservación de inmuebles (partidas centralizadas)	2,680,564			2,680,564		
R011 Tecnologías de la información y comunicaciones				12,352,721			12,352,721		
	021		Dirección de Operaciones	1,668,947			1,668,947		
		B09PC08	Bienes informáticos (partidas centralizadas)	1,668,947			1,668,947		

i. Informe por Unidad Responsable (base y cartera)

UR	PP	SPG	Proyecto	Total	1000	2000	3000	4000	5000
036	Dirección de Educación Cívica y la Participación Ciudadana	D150030	Fortalecimiento de la implementación y evaluación de la Estrategia Nacional de Cultura Cívica	1,000,000			1,000,000		
				1,000,000			1,000,000		
				9,683,774			9,683,774		
				800,000			800,000		
053	Dirección de Capacitación Electoral	D150070	Herramientas estratégicas para la capacitación electoral y educación cívica	8,883,774			8,883,774		
				8,883,774			8,883,774		
116	Dirección Ejecutiva de Administración	L154410	Integración de mesas directivas de casilla y capacitación electoral 2019	780,538,792	490,330,458	38,228,129	245,045,624	900,000	6,034,581
				695,531,714	490,330,458	38,228,129	163,206,608	900,000	2,866,519
				17,744,031	17,480,514	43,988	219,529		
				208,252,109	187,169,271	3,349,728	16,313,519	900,000	519,591
039	Dirección de Personal	B000F01	Actividades administrativas y sustantivas de Oficinas Centrales	17,744,031	17,480,514	43,988	219,529		
				100,066,788	83,983,950	3,349,728	11,313,519	900,000	519,591
				91,124,667	91,124,667				
				1,459,829	1,459,829				
G160020	Firma electrónica avanzada institucional (FirmaINE)	G160030	Capacitación permanente para el personal de la rama administrativa	5,479,910	479,910		5,000,000		
				2,001,900	2,001,900				
				8,119,015	8,119,015				
				156,368,539	81,293,275	28,966,663	45,554,485		554,116
040	Dirección de Recursos Materiales y Servicios	B000F01	Actividades administrativas y sustantivas de Oficinas Centrales	88,582,012	81,293,275		4,288,737		
				21,999,944		972,500	21,027,444		
				22,439,967		2,821,663	19,618,304		
				26,346,616		25,172,500	620,000		554,116
041	Dirección de Recursos Financieros	B000F01	Actividades administrativas y sustantivas de Oficinas Centrales	64,587,466	58,910,720	209,670	5,425,676		41,400
				64,587,466	58,910,720	209,670	5,425,676		41,400
				39,563,559	37,004,931	19,000	2,539,628		
				16,665,595	15,801,495	19,000	845,100		
042	Coordinación de Tecnologías de Información Administrativa	B16SP03	Servicios de transporte y administración de riesgos (partidas centralizadas)	21,203,436	21,203,436				
				1,694,528			1,694,528		
				9,186,005	9,076,295	60,275	4,175		45,260
				31,510,627	23,326,467	1,758,696	5,416,902		1,008,562
052	Coordinación de Seguridad y Protección Civil	B000F01	Actividades administrativas y sustantivas de Oficinas Centrales	25,209,363	23,326,467	1,758,696	103,500		20,700
				6,301,264			5,313,402		987,862
				13,202,897	12,828,446	107,546	8,155		258,750
				13,202,897	12,828,446	107,546	8,155		258,750
059	Unidad de Enlace Administrativa del Consejo General	B000F01	Actividades administrativas y sustantivas de Oficinas Centrales	98,918,470	44,783,074	3,669,075	50,027,481		438,840
				49,426,181	41,680,728	3,669,075	3,637,538		438,840
				45,739,939					
				3,102,346					
G160060	Fortalecer a la Dirección de Obras y Conservación	L164710	Arrendamiento de plantas de emergencia	650,004			650,004		
				20,000,000			20,000,000		
				20,000,000			20,000,000		
				20,000,000			20,000,000		

i. Informe por Unidad Responsable (base y cartera)

UR	PP	SPG	Proyecto	Total	1000	2000	3000	4000	5000
107			Dirección de Planeación	31,714,250	13,973,704	43,488	17,697,058		0
			B00FO01 Actividades administrativas y sustantivas de Oficinas Centrales	14,107,192	13,973,704	43,488	90,000		0
			G160080 Modelo de administración por procesos	17,607,058			17,607,058		
999			Tecnologías de la información y la comunicación TIC	4,483,761	4,483,761				
			G160020 Firma electrónica avanzada institucional (FirmaINE)	376,257	376,257				
			L164810 Nómina de proceso electoral (SINOPE)	4,107,504	4,107,504				
R011			Tecnologías de la información y comunicaciones	85,007,078			81,839,016		3,168,062
			021 Dirección de Operaciones	7,085,363			7,085,363		
			B09PC01 Servicios informáticos (partidas centralizadas)	2,613,720			2,613,720		
			B09PC08 Bines informáticos (partidas centralizadas)	4,471,643			4,471,643		
039			Dirección de Personal	2,980,117					2,980,117
			G160020 Firma electrónica avanzada institucional (FirmaINE)	2,980,117					2,980,117
040			Dirección de Recursos Materiales y Servicios	250,000			250,000		
			B00LS01 Licenciamiento y soporte técnico de herramientas informáticas de Oficinas Centrales	250,000			250,000		
042			Coordinación de Tecnologías de Información Administrativa	74,691,598			74,503,653		187,945
			B00LS01 Licenciamiento y soporte técnico de herramientas informáticas de Oficinas Centrales	73,181,253			73,181,253		
			B00FO01 Actividades administrativas y sustantivas de Oficinas Centrales	187,945					187,945
			G160010 Estrategia InovaINE	1,322,400			1,322,400		
117			Consejeros del Poder Legislativo y Representantes de Partidos Políticos	110,029,716	103,915,476	252,000	3,762,240	2,100,000	
			R008 Dirección, soporte jurídico electoral y apoyo logístico	109,229,424	103,915,476	252,000	2,961,948	2,100,000	
			005 Consejeros del Poder Legislativo y Representantes de Partidos Políticos	106,015,476	103,915,476			2,100,000	
			B00FO01 Actividades administrativas y sustantivas de Oficinas Centrales	103,915,476	103,915,476				
			B03PP01 Apoyos financieros a partidos políticos y consejeros del Poder Legislativo	2,100,000				2,100,000	
			040 Dirección de Recursos Materiales y Servicios	816,706		252,000	564,706		
			B16PC02 Servicios básicos, generales, materiales y suministros (partidas centralizadas)	563,974			563,974		
			B16PC03 Servicios de transporte y administración de riesgos (partidas centralizadas)	252,732		252,000	732		
			052 Coordinación de Seguridad y Protección Civil	2,397,242			2,397,242		
			B16PC05 Servicios de vigilancia y protección civil (partidas centralizadas)	2,397,242			2,397,242		
R011			Tecnologías de la información y comunicaciones	800,292			800,292		
			021 Dirección de Operaciones	800,292			800,292		
			B09PC08 Bines informáticos (partidas centralizadas)	800,292			800,292		
118			Unidad Técnica de Transparencia y Protección de Datos Personales	83,013,362	44,135,571	896,895	37,193,896		787,000
			R010 Vinculación con la sociedad	60,775,796	44,135,571	896,895	15,237,330		506,000
			001 Áreas de la Unidad Responsable	11,845,487	10,700,462	199,200	845,825		100,000
			B00FO01 Actividades administrativas y sustantivas de Oficinas Centrales	11,495,487	10,700,462	199,200	495,825		100,000
			T180100 Programa integral de gestión de datos personales	350,000			350,000		
040			Dirección de Recursos Materiales y Servicios	5,329,185		268,840	5,060,345		
			B16PC02 Servicios básicos, generales, materiales y suministros (partidas centralizadas)	4,296,089		85,000	4,211,089		
			B16PC03 Servicios de transporte y administración de riesgos (partidas centralizadas)	1,033,096		183,840	849,256		
052			Coordinación de Seguridad y Protección Civil	5,021,577			5,021,577		
			B16PC05 Servicios de vigilancia y protección civil (partidas centralizadas)	5,021,577			5,021,577		
055			Dirección de Transparencia y Protección de Datos Personales	15,118,870	14,739,150	14,000	159,720		206,000

i. Informe por Unidad Responsable (base y cartera)

UR	PP	SPG	Proyecto	Total	1000	2000	3000	4000	5000
056	R01	PP	B000F01	10,628,747	10,249,027	14,000	159,720		206,000
			T180040	1,826,940	1,826,940				
			T180100	2,663,183	2,663,183				
			Red Nacional de Información y Documentación	9,416,711	8,761,711	276,000	379,000		
			B000F01	9,416,711	8,761,711	276,000	379,000		
			Subdirección de Archivo Institucional	6,081,695	5,634,440	138,855	108,400		200,000
			B000F01	6,081,695	5,634,440	138,855	108,400		200,000
			Dirección de Políticas de Transparencia	4,299,808	4,299,808				
			T180010	4,299,808	4,299,808				
			Dirección de Obras y Conservación	3,662,463			3,662,463		
057	R01	PP	B16PC04	3,662,463			3,662,463		
			Arrendamiento, mantenimientos y conservación de inmuebles (partidas centralizadas)	3,662,463					
			Tecnologías de la Información y comunicaciones	22,237,566			21,956,566		281,000
			001	20,981,000			20,700,000		281,000
			D180020	400,000			400,000		
			Accesibilidad web para el portal de Internet del INE	281,000					281,000
			T180100	20,300,000			20,300,000		
			Programa integral de gestión de datos personales	1,256,566			1,256,566		
			T180110	103,451			103,451		
			Dirección de Operaciones	1,153,115			1,153,115		
058	R09	PP	B09PC01	378,468,641	264,564,060	7,026,336	99,748,985		7,129,260
			B09PC08	360,340,050	264,564,060	7,026,336	87,036,254		1,713,400
			Orçamento de prerrogativas a partidos políticos, fiscalización de sus recursos y administración de los tiempos del Estado en radio y televisión	59,792,453	39,728,666	2,150,920	16,812,867		1,100,000
			001	45,745,000	33,451,213	2,150,920	9,042,867		1,100,000
			B000F01	6,899,886	3,199,886		3,700,000		
			D200010	1,914,637	1,914,637				
			Acciones para el fortalecimiento de la fiscalización con perspectiva de género	5,232,930	1,162,930		4,070,000		
			G200030	122,395,814	95,421,414	2,629,976	24,344,424		
			Apoyo a los procesos y trámites administrativos, de la Unidad Técnica de Fiscalización	92,058,134	87,328,134	625,976	4,104,024		
			G200040	12,462,690	4,138,290	2,004,000	6,320,400		
059	R09	PP	Dirección de Auditoría de Partidos Políticos, Agrupaciones Políticas y Otros	17,874,990	3,954,990		13,920,000		
			B000F01	6,556,410					
			Fiscalización de los procesos electorales locales	5,005,865	316,840		6,239,570		
			L205310	1,550,545	85,000		4,920,865		
			Pago de honorarios para interventores y personal de supervisión y seguimiento derivado de la prevención y en su caso liquidación a los partidos Nueva Alianza y Encuentro Social, que se encuentran en el supuesto de pérdida de registro	837,936	231,840		837,936		
			G200040	837,936					
			Desarrollo organizacional de la Unidad Técnica de Fiscalización	62,047,406	61,485,406	320,000	57,000		185,000
			Dirección de Recursos Materiales y Servicios	56,747,975	56,185,975	320,000	57,000		185,000
			B16PC02	5,005,865					
			Servicios básicos, generales, materiales y suministros (partidas centralizadas)	837,936					
054	R09	PP	B16PC03	837,936					
			Servicios de transporte y administración de riesgos (partidas centralizadas)	837,936					
			Coordinación de Seguridad y Protección Civil	837,936					
			B16PC05	837,936					
			Servicios de vigilancia y protección civil (partidas centralizadas)	62,047,406	61,485,406	320,000	57,000		185,000
			Dirección de Resoluciones y Normatividad	56,747,975	56,185,975	320,000	57,000		185,000
			B000F01	56,747,975	56,185,975	320,000	57,000		185,000
			Actividades administrativas y sustantivas de Oficinas Centrales	5,299,431	5,299,431				
			G200070						
			Fortalecer la atención de consultas dirigidas a la Unidad Técnica de Fiscalización						

i. Informe por Unidad Responsable (base y cartera)

UR	PP	SPG	Proyecto	Total	1000	2000	3000	4000	5000
090			Dirección de Programación Nacional	74,959,955	57,673,305	1,428,000	15,738,650		120,000
			B00OF01 Actividades administrativas y sustantivas de Oficinas Centrales	40,805,082	23,518,432	1,428,000	15,738,650		120,000
			L205710 Optimización del registro contable en sistema integral de fiscalización con base en la explotación y uso de la información de la factura electrónica, así como la automatización de la recepción, gestión y notificación de la resolución de los procedimientos oficiosos en materia de fiscalización	34,154,873	34,154,873				
			097 Dirección de Obras y Conservación	22,369,807			22,369,807		
			B16PC04 Arrendamiento, mantenimientos y conservación de inmuebles (partidas centralizadas)	22,369,807			22,369,807		
			101 Dirección de Modelos de Riesgos	11,380,269	10,255,269	180,600	636,000		308,400
			B00OF01 Actividades administrativas y sustantivas de Oficinas Centrales	1,125,000	180,600		636,000		308,400
			G200050 Modelo de riesgos	10,255,269	10,255,269				
			R011 Tecnologías de la información y comunicaciones	18,128,591			12,712,731		5,415,860
			001 Áreas de la Unidad Responsable	3,645,039			3,645,039		
			D200010 Acciones para el fortalecimiento de la fiscalización con perspectiva de género	600,768			600,768		
			G200030 Apoyo a los procesos y trámites administrativos, de la Unidad Técnica de Fiscalización	60,218			60,218		
021			G200040 Desarrollo organizacional de la Unidad Técnica de Fiscalización	56,779			56,779		
			G200050 Modelo de riesgos	200,730			200,730		
			G200070 Fortalecer la atención de consultas dirigidas a la Unidad Técnica de Fiscalización	110,400			110,400		
			L205310 Fiscalización de los procesos electorales locales	1,030,396			1,030,396		
			L205710 Optimización del registro contable en sistema integral de fiscalización con base en la explotación y uso de la información de la factura electrónica, así como la automatización de la recepción, gestión y notificación de la resolución de los procedimientos oficiosos en materia de fiscalización	1,495,412			1,495,412		
			P200020 Pago de honorarios para interventores y personal de supervisión y seguimiento derivado de la prevención y en su caso liquidación a los partidos Nueva Alianza y Encuentro Social, que se encuentran en el supuesto de pérdida de registro	90,336			90,336		
			Dirección de Operaciones	5,490,492			5,490,492		
			B09PC01 Servicios informáticos (partidas centralizadas)	1,702,284			1,702,284		
			B09PC08 Bines informáticos (partidas centralizadas)	3,788,208			3,788,208		
			101 Dirección de Modelos de Riesgos	8,993,060			3,577,200		5,415,860
			G200050 Modelo de riesgos	8,993,060			3,577,200		5,415,860
			122			Unidad Técnica de Igualdad de Género y No Discriminación	20,102,952	11,649,829	126,400
R008			Dirección, soporte jurídico electoral y apoyo logístico	20,042,113	11,649,829	126,400	7,941,722	324,162	
			001 Áreas de la Unidad Responsable	17,485,643	11,649,829	78,400	5,433,252	324,162	
			B00OF01 Actividades administrativas y sustantivas de Oficinas Centrales	12,270,829	11,649,829	78,400	542,600		
			D220010 Acciones para la igualdad sustantiva en el INE	1,599,000			1,550,976	48,024	
			D220020 Acciones para la igualdad y no discriminación en el ejercicio de los derechos político-electorales	3,615,814			3,339,676	276,138	
			040 Dirección de Recursos Materiales y Servicios	2,556,470	48,000		2,508,470		
			B16PC02 Servicios básicos, generales, materiales y suministros (partidas centralizadas)	2,474,095			2,474,095		
			B16PC03 Servicios de transporte y administración de riesgos (partidas centralizadas)	82,375	48,000		34,375		
			R011 Tecnologías de la información y comunicaciones	60,839			60,839		
			021 Dirección de Operaciones	60,839			60,839		

i. Informe por Unidad Responsable (base y cartera)

UR	PP	SPG	Proyecto	Total	1000	2000	3000	4000	5000
			B09PC08 Bienes informáticos (partidas centralizadas)	60,839			60,839		
123	Unidad Técnica de Vinculación con los Organismos Públicos Locales			53,891,463	37,234,388	429,374	15,797,677	430,024	
	R008 Dirección, soporte jurídico electoral y apoyo logístico			52,683,808	37,234,388	429,374	14,590,022	430,024	
	001 Áreas de la Unidad Responsable			13,078,455	12,353,955	150,534	573,966		
	B00OF01 Actividades administrativas y sustantivas de Oficinas Centrales			13,078,455	12,353,955	150,534	573,966		
	040 Dirección de Recursos Materiales y Servicios			3,668,082		268,840	3,399,242		
	B16PC02 Servicios básicos, generales, materiales y suministros (partidas centralizadas)			2,671,471		85,000	2,586,471		
	B16PC03 Servicios de transporte y administración de riesgos (partidas centralizadas)			996,611		183,840	812,771		
	052 Coordinación de Seguridad y Protección Civil			2,268,069			2,268,069		
	B16PC05 Servicios de vigilancia y protección civil (partidas centralizadas)			2,268,069			2,268,069		
	091 Dirección de Vinculación, Coordinación y Normatividad			11,643,506	11,643,506				
	B00OF01 Actividades administrativas y sustantivas de Oficinas Centrales			11,643,506	11,643,506				
	092 Dirección de Desarrollo Información y Evaluación			17,839,964	13,236,927	10,000	4,163,013	430,024	
	B00OF01 Actividades administrativas y sustantivas de Oficinas Centrales			8,962,309	8,962,309				
	E230020 Designación de las consejeras o consejeros electorales de los organismos públicos locales			3,482,688		10,000	3,472,688		
	L235910 Coordinación y evaluación con los organismos públicos locales y procesos electorales locales			5,394,967	4,274,618		690,325	430,024	
	097 Dirección de Obras y Conservación			4,185,732			4,185,732		
	B16PC04 Arrendamiento, mantenimientos y conservación de inmuebles (partidas centralizadas)			4,185,732			4,185,732		
	R011 Tecnologías de la información y comunicaciones			1,207,655			1,207,655		
	021 Dirección de Operaciones			1,207,655			1,207,655		
	B09PC01 Servicios informáticos (partidas centralizadas)			782,712			782,712		
	B09PC08 Bienes informáticos (partidas centralizadas)			424,943			424,943		
124	Unidad Técnica de lo Contencioso Electoral			68,308,873	60,090,538	460,440	7,757,895		
	R008 Dirección, soporte jurídico electoral y apoyo logístico			67,450,946	60,090,538	460,440	6,899,968		
	001 Áreas de la Unidad Responsable			16,435,746	16,435,746				
	B00OF01 Actividades administrativas y sustantivas de Oficinas Centrales			16,435,746	16,435,746				
	040 Dirección de Recursos Materiales y Servicios			4,862,718		292,840	4,569,878		
	B16PC02 Servicios básicos, generales, materiales y suministros (partidas centralizadas)			3,683,240		85,000	3,598,240		
	B16PC03 Servicios de transporte y administración de riesgos (partidas centralizadas)			1,179,478		207,840	971,638		
	093 Dirección de la Unidad Técnica de lo Contencioso			44,689,792	43,654,792	167,600	867,400		
	B00OF01 Actividades administrativas y sustantivas de Oficinas Centrales			44,689,792	43,654,792	167,600	867,400		
	097 Dirección de Obras y Conservación			1,462,690			1,462,690		
	B16PC04 Arrendamiento, mantenimientos y conservación de inmuebles (partidas centralizadas)			1,462,690			1,462,690		
	R011 Tecnologías de la información y comunicaciones			857,927			857,927		
	021 Dirección de Operaciones			857,927			857,927		
	B09PC08 Bienes informáticos (partidas centralizadas)			857,927			857,927		
200	Juntas Ejecutivas Locales			1,549,785,958	1,237,498,478	36,058,512	265,562,993	9,014,792	1,651,183
	M001 Gestión administrativa			675,487,414	483,460,745	19,081,226	171,338,660	57,600	1,549,183
	001 Áreas de la Unidad Responsable			135,760,434		18,948,068	115,205,583	57,600	1,549,183
	B00OD01 Actividades administrativas y sustantivas de Órganos Delegacionales			41,499,447		18,945,568	20,963,479	57,600	1,532,800

i. Informe por Unidad Responsable (base y cartera)

UR	PP	SPG	Proyecto	Total	1000	2000	3000	4000	5000
			B00OD02	Presupuesto para servicios básicos de Órganos Delegacionales	94,260,987		94,242,104		16,383
		008	Dirección de Análisis y Evaluación	160,180		133,158	27,022		
		P040031	Monitoreo de propaganda difundida en medios impresos con motivo de los procesos electorales locales	15,912		10,728	5,184		
		P040032	Monitoreo de propaganda difundida en medios impresos con motivo de los procesos electorales locales	22,240		15,570	6,670		
		P04003A	Monitoreo de propaganda difundida en medios impresos con motivo de los procesos electorales locales	30,468		26,052	4,416		
		P04003N	Monitoreo de propaganda difundida en medios impresos con motivo de los procesos electorales locales	22,326		16,758	5,568		
		P04003S	Monitoreo de propaganda difundida en medios impresos con motivo de los procesos electorales locales	69,234		64,050	5,184		
		040	Dirección de Recursos Materiales y Servicios	55,318,794			55,318,794		
		B16PC02	Servicios básicos, generales, materiales y suministros (partidas centralizadas)	15,356,588			15,356,588		
		B16PC03	Servicios de transporte y administración de riesgos (partidas centralizadas)	39,962,206			39,962,206		
		046	Vocalía de Administración	483,460,745	483,460,745				
		B00OD01	Actividades administrativas y sustantivas de Órganos Delegacionales	481,601,271	481,601,271				
		L164911	Cumplimiento al artículo 78 fracción XVII del Estatuto del Servicio Profesional Electoral Nacional y del personal de la rama administrativa, en lo correspondiente al Proceso Electoral 2018-2019	343,702	343,702				
		L164912	Cumplimiento al artículo 78 fracción XVII del Estatuto del Servicio Profesional Electoral Nacional y del personal de la rama administrativa, en lo correspondiente al Proceso Electoral 2018-2019	401,212	401,212				
		L16491A	Cumplimiento al artículo 78 fracción XVII del Estatuto del Servicio Profesional Electoral Nacional y del personal de la rama administrativa, en lo correspondiente al Proceso Electoral 2018-2019	346,540	346,540				
		L16491N	Cumplimiento al artículo 78 fracción XVII del Estatuto del Servicio Profesional Electoral Nacional y del personal de la rama administrativa, en lo correspondiente al Proceso Electoral 2018-2019	361,202	361,202				
		L16491S	Cumplimiento al artículo 78 fracción XVII del Estatuto del Servicio Profesional Electoral Nacional y del personal de la rama administrativa, en lo correspondiente al Proceso Electoral 2018-2019	406,818	406,818				
		097	Dirección de Obras y Conservación	787,261			787,261		
		L164711	Arrendamiento de plantas de emergencia	176,555			176,555		
		L164712	Arrendamiento de plantas de emergencia	227,055			227,055		
		L16471N	Arrendamiento de plantas de emergencia	191,823			191,823		
		L16471S	Arrendamiento de plantas de emergencia	191,828			191,828		
		R002	Organización electoral nacional	64,722,357	61,568,902	1,529,571	1,623,884		
		043	Vocalía de Organización Electoral	64,722,357	61,568,902	1,529,571	1,623,884		
		B00OD01	Actividades administrativas y sustantivas de Órganos Delegacionales	62,209,251	59,771,161	1,190,937	1,247,153		
		L131910	Integración y funcionamiento de órganos temporales y permanentes 2019-2020	223,637	217,277	6,360			
		L133011	Integración y funcionamiento de órganos temporales 2018-2019	13,935		9,010	4,925		
		L133012	Integración y funcionamiento de órganos temporales 2018-2019	24,650		9,010	15,640		
		L13301A	Integración y funcionamiento de órganos temporales 2018-2019	13,972		9,010	4,962		
		L13301N	Integración y funcionamiento de órganos temporales 2018-2019	18,011		9,010	9,001		
		L13301S	Integración y funcionamiento de órganos temporales 2018-2019	31,630		9,010	22,620		
		L133110	Integración y funcionamiento de órganos permanentes	1,175,188	1,046,968		128,220		

i. Informe por Unidad Responsable (base y cartera)

UR	PP	SPG	Proyecto	Total	1000	2000	3000	4000	5000
			L133211	32,629		18,825	13,804		
			Asistencia electoral						
			L133212	38,349		31,389	6,960		
			Asistencia electoral						
			L13321A	55,956		55,956			
			Asistencia electoral						
			L1332IN	59,051		59,051			
			Asistencia electoral						
			L13321S	27,492		12,992	14,500		
			Asistencia electoral						
			L133311	6,154		6,032	122		
			Ubicación e instalación de casillas						
			L133312	59,363		23,364	35,999		
			Ubicación e instalación de casillas						
			L13331A	16,688		4,548	12,140		
			Ubicación e instalación de casillas						
			L13331N	75,474		25,056	50,418		
			Ubicación e instalación de casillas						
			L13331S	107,431		50,011	57,420		
			Ubicación e instalación de casillas						
			L164911	108,894	108,894				
			Cumplimiento al artículo 78 fracción XVII del Estatuto del Servicio Profesional Electoral Nacional y del personal de la rama administrativa, en lo correspondiente al Proceso Electoral 2018-2019						
			L164912	102,960	102,960				
			Cumplimiento al artículo 78 fracción XVII del Estatuto del Servicio Profesional Electoral Nacional y del personal de la rama administrativa, en lo correspondiente al Proceso Electoral 2018-2019						
			L16491A	106,300	106,300				
			Cumplimiento al artículo 78 fracción XVII del Estatuto del Servicio Profesional Electoral Nacional y del personal de la rama administrativa, en lo correspondiente al Proceso Electoral 2018-2019						
			L16491N	105,700	105,700				
			Cumplimiento al artículo 78 fracción XVII del Estatuto del Servicio Profesional Electoral Nacional y del personal de la rama administrativa, en lo correspondiente al Proceso Electoral 2018-2019						
			L16491S	109,642	109,642				
			Cumplimiento al artículo 78 fracción XVII del Estatuto del Servicio Profesional Electoral Nacional y del personal de la rama administrativa, en lo correspondiente al Proceso Electoral 2018-2019						
			R003 Capacitación y educación para el ejercicio democrático de la ciudadanía	75,875,713	61,577,123	2,773,908	2,567,490	8,957,192	
			044 Vocales de Capacitación Electoral y Educación Cívica	75,875,713	61,577,123	2,773,908	2,567,490	8,957,192	
			B000D01 Actividades administrativas y sustantivas de Órganos Delegacionales	62,174,822	59,588,726	1,279,159	1,306,937		
			D150030 Fortalecimiento de la implementación y evaluación de la Estrategia Nacional de Cultura Cívica	4,060,000		664,000	332,000	3,064,000	
			D150040 Fomento de la participación de niñas, niños, adolescentes y jóvenes para el fortalecimiento de la cultura cívica	6,342,236			497,779	5,844,457	
			L154410 Integración de mesas directivas de casilla y capacitación electoral 2019	159,222			159,222		
			L154411 Integración de mesas directivas de casilla y capacitación electoral 2019	291,483	142,812	106,614	32,310	9,747	
			L154412 Integración de mesas directivas de casilla y capacitación electoral 2019	471,107	242,796	162,877	55,687	9,747	
			L15441A Integración de mesas directivas de casilla y capacitación electoral 2019	329,449	143,928	132,931	42,843	9,747	
			L15441N Integración de mesas directivas de casilla y capacitación electoral 2019	290,675	144,204	104,815	31,909	9,747	
			L15441S Integración de mesas directivas de casilla y capacitación electoral 2019	449,010	216,300	165,829	57,134	9,747	
			L154510 Promoción de la participación ciudadana en procesos electorales locales	617,726	508,926	70,400	38,400		
			L155910 Preparación de los procesos electorales locales 2019-2020	13,269			13,269		
			L155915 Preparación de los procesos electorales locales 2019-2020	84,010	40,368	43,642			
			L15591D Preparación de los procesos electorales locales 2019-2020	79,620	35,979	43,641			
			L164911 Cumplimiento al artículo 78 fracción XVII del Estatuto del Servicio Profesional Electoral Nacional y del personal de la rama administrativa, en lo correspondiente al Proceso Electoral 2018-2019	91,696	91,696				
			L164912 Cumplimiento al artículo 78 fracción XVII del Estatuto del Servicio Profesional Electoral Nacional y del personal de la rama administrativa, en lo correspondiente al Proceso Electoral 2018-2019	104,156	104,156				

i. Informe por Unidad Responsable (base y cartera)

UR	PP	SPG	Proyecto	Total	1000	2000	3000	4000	5000
R005	Actualización del padrón electoral y expedición de la credencial para votar	040	Cumplimiento al artículo 78 fracción XVII del Estatuto del Servicio Profesional Electoral Nacional y del personal de la rama administrativa, en lo correspondiente al Proceso Electoral 2018-2019	108,894	108,894				
			L16491A						
			Cumplimiento al artículo 78 fracción XVII del Estatuto del Servicio Profesional Electoral Nacional y del personal de la rama administrativa, en lo correspondiente al Proceso Electoral 2018-2019	100,414	100,414				
			L16491N						
			Cumplimiento al artículo 78 fracción XVII del Estatuto del Servicio Profesional Electoral Nacional y del personal de la rama administrativa, en lo correspondiente al Proceso Electoral 2018-2019	107,924	107,924				
			L16491S						
			Total	325,594,998	304,579,157	3,959,661	17,026,180		30,000
			040 Dirección de Recursos Materiales y Servicios	532,536			532,536		
			B16PC03 Servicios de transporte y administración de riesgos (partidas centralizadas)	532,536			532,536		
			045 Vocalía del Registro Federal de Electores	310,836,622	291,078,176	3,959,661	15,768,785		30,000
R008	Dirección, soporte jurídico electoral y apoyo logístico	001	Actividades administrativas y sustantivas de Órganos Delegacionales	293,126,510	288,509,928	2,307,513	2,279,069		30,000
			B11CA01 Actualización y digitalización de la cartografía	998,242		648,036	350,206		
			B11MO01 Operación órganos de vigilancia	82,894			82,894		
			B11MO02 Operación de módulos	12,378,563			12,378,563		
			B11PE01 Actualización al padrón electoral y credencialización	1,682,165		1,004,112	678,053		
			L164911 Cumplimiento al artículo 78 fracción XVII del Estatuto del Servicio Profesional Electoral Nacional y del personal de la rama administrativa, en lo correspondiente al Proceso Electoral 2018-2019	501,686	501,686				
			L164912 Cumplimiento al artículo 78 fracción XVII del Estatuto del Servicio Profesional Electoral Nacional y del personal de la rama administrativa, en lo correspondiente al Proceso Electoral 2018-2019	520,592	520,592				
			L16491A Cumplimiento al artículo 78 fracción XVII del Estatuto del Servicio Profesional Electoral Nacional y del personal de la rama administrativa, en lo correspondiente al Proceso Electoral 2018-2019	507,510	507,510				
			L16491N Cumplimiento al artículo 78 fracción XVII del Estatuto del Servicio Profesional Electoral Nacional y del personal de la rama administrativa, en lo correspondiente al Proceso Electoral 2018-2019	494,506	494,506				
			L16491S Cumplimiento al artículo 78 fracción XVII del Estatuto del Servicio Profesional Electoral Nacional y del personal de la rama administrativa, en lo correspondiente al Proceso Electoral 2018-2019	543,954	543,954				
R008	Dirección, soporte jurídico electoral y apoyo logístico	001	088 Módulos de Atención Ciudadana	14,225,840	13,500,981		724,859		
			B11MO02 Operación de módulos	14,225,840	13,500,981		724,859		
			Total	228,138,384	223,087,338	2,133,224	2,845,822		72,000
			001 Áreas de la Unidad Responsable	228,138,384	223,087,338	2,133,224	2,845,822		72,000
			B00OD01 Actividades administrativas y sustantivas de Órganos Delegacionales	228,209,628	221,158,582	2,133,224	2,845,822		72,000
			L164911 Cumplimiento al artículo 78 fracción XVII del Estatuto del Servicio Profesional Electoral Nacional y del personal de la rama administrativa, en lo correspondiente al Proceso Electoral 2018-2019	394,554	394,554				
			L164912 Cumplimiento al artículo 78 fracción XVII del Estatuto del Servicio Profesional Electoral Nacional y del personal de la rama administrativa, en lo correspondiente al Proceso Electoral 2018-2019	411,642	411,642				
			L16491A Cumplimiento al artículo 78 fracción XVII del Estatuto del Servicio Profesional Electoral Nacional y del personal de la rama administrativa, en lo correspondiente al Proceso Electoral 2018-2019	363,406	363,406				
			L16491N Cumplimiento al artículo 78 fracción XVII del Estatuto del Servicio Profesional Electoral Nacional y del personal de la rama administrativa, en lo correspondiente al Proceso Electoral 2018-2019	348,450	348,450				
			Total	348,450	348,450				

i. Informe por Unidad Responsable (base y cartera)

UR	PP	SPG	Proyecto	Total	1000	2000	3000	4000	5000
R009			Cumplimiento al artículo 78 fracción XVII del Estatuto del Servicio Profesional Electoral Nacional y del personal de la rama administrativa, en lo correspondiente al Proceso Electoral 2018-2019	410,704	410,704				
			Otorgamiento de prerrogativas a partidos políticos, fiscalización de sus recursos y administración de los tiempos del Estado en radio y televisión	118,506,434	103,225,213	6,580,922	8,700,299		
			001 Áreas de la Unidad Responsable	77,261,075	77,261,075				
			B000001 Actividades administrativas y sustantivas de Órganos Delegacionales	62,389,844	62,389,844				
			L164911 Cumplimiento al artículo 78 fracción XVII del Estatuto del Servicio Profesional Electoral Nacional y del personal de la rama administrativa, en lo correspondiente al Proceso Electoral 2018-2019	118,608	118,608				
			L164912 Cumplimiento al artículo 78 fracción XVII del Estatuto del Servicio Profesional Electoral Nacional y del personal de la rama administrativa, en lo correspondiente al Proceso Electoral 2018-2019	118,608	118,608				
			L16491A Cumplimiento al artículo 78 fracción XVII del Estatuto del Servicio Profesional Electoral Nacional y del personal de la rama administrativa, en lo correspondiente al Proceso Electoral 2018-2019	118,608	118,608				
			L16491N Cumplimiento al artículo 78 fracción XVII del Estatuto del Servicio Profesional Electoral Nacional y del personal de la rama administrativa, en lo correspondiente al Proceso Electoral 2018-2019	118,608	118,608				
			L16491S Cumplimiento al artículo 78 fracción XVII del Estatuto del Servicio Profesional Electoral Nacional y del personal de la rama administrativa, en lo correspondiente al Proceso Electoral 2018-2019	118,608	118,608				
			L205311 Fiscalización de los procesos electorales locales	1,924,541	1,924,541				
028			L205312 Fiscalización de los procesos electorales locales	3,769,577	3,769,577				
			L20531A Fiscalización de los procesos electorales locales	3,034,801	3,034,801				
			L20531N Fiscalización de los procesos electorales locales	2,497,567	2,497,567				
			L20531S Fiscalización de los procesos electorales locales	3,051,705	3,051,705				
			Dirección de Partidos Políticos	9,966,249		6,272,759	3,693,490		
			P120101 Registro de partidos políticos nacionales	25,392		15,982	9,410		
			P120102 Registro de partidos políticos nacionales	280,000		176,232	103,768		
			P120103 Registro de partidos políticos nacionales	30,000		18,882	11,118		
			P120104 Registro de partidos políticos nacionales	50,000		31,470	18,530		
			P120105 Registro de partidos políticos nacionales	245,000		154,203	90,797		
			P120106 Registro de partidos políticos nacionales	30,000		18,882	11,118		
			P120107 Registro de partidos políticos nacionales	455,000		286,377	168,623		
			P120108 Registro de partidos políticos nacionales	315,000		198,261	116,739		
			P120109 Registro de partidos políticos nacionales	1,080,000		679,753	400,247		
			P12010A Registro de partidos políticos nacionales	100,000		62,940	37,060		
			P12010B Registro de partidos políticos nacionales	525,000		330,435	194,565		
			P12010C Registro de partidos políticos nacionales	225,000		141,615	83,385		
			P12010D Registro de partidos políticos nacionales	175,000		110,145	64,855		
			P12010E Registro de partidos políticos nacionales	691,145		435,007	256,138		
			P12010F Registro de partidos políticos nacionales	1,459,712		918,743	540,969		
			P12010G Registro de partidos políticos nacionales	420,000		264,348	155,652		
			P12010H Registro de partidos políticos nacionales	175,000		110,145	64,855		
			P12010I Registro de partidos políticos nacionales	45,000		28,323	16,677		
			P12010J Registro de partidos políticos nacionales	420,000		264,348	155,652		

i. Informe por Unidad Responsable (base y cartera)

UR	PP	SPG	Proyecto	Total	1000	2000	3000	4000	5000
			Registro de partidos políticos nacionales	350,000		220,290	129,710		
			P12010K						
			Registro de partidos políticos nacionales	525,000		330,435	194,565		
			P12010L						
			Registro de partidos políticos nacionales	75,000		47,205	27,795		
			P12010M						
			Registro de partidos políticos nacionales	100,000		62,940	37,060		
			P12010N						
			Registro de partidos políticos nacionales	175,000		110,145	64,855		
			P12010O						
			Registro de partidos políticos nacionales	245,000		154,203	90,797		
			P12010P						
			Registro de partidos políticos nacionales	175,000		110,145	64,855		
			P12010Q						
			Registro de partidos políticos nacionales	150,000		94,410	55,590		
			P12010R						
			Registro de partidos políticos nacionales	225,000		141,615	83,385		
			P12010S						
			Registro de partidos políticos nacionales	75,000		47,205	27,795		
			P12010T						
			Registro de partidos políticos nacionales	900,000		566,460	333,540		
			P12010U						
			Registro de partidos políticos nacionales	125,000		78,675	46,325		
			P12010V						
			Registro de partidos políticos nacionales	100,000		62,940	37,060		
			P12010W						
			Dirección de Recursos Materiales y Servicios	4,666,752			4,666,752		
			B16PC03						
			Servicios de transporte y administración de riesgos (partidas centralizadas)	4,666,752			4,666,752		
			063						
			Dirección de Verificación y Monitoreo	112,513	112,513				
			L122611						
			Reforzamiento operativo para la administración de los tiempos del estado en radio y televisión	112,513	112,513				
			067						
			Centros de Verificación y Monitoreo	26,499,845					
			B00OD01						
			Actividades administrativas y sustantivas de Órganos Delegacionales	26,072,275	25,851,625	308,163	340,057		
			L164911						
			Cumplimiento al artículo 78 fracción XVII del Estatuto del Servicio Profesional Electoral Nacional y del personal de la rama administrativa, en lo correspondiente al Proceso Electoral 2018-2019	96,830	96,830				
			L164912						
			Cumplimiento al artículo 78 fracción XVII del Estatuto del Servicio Profesional Electoral Nacional y del personal de la rama administrativa, en lo correspondiente al Proceso Electoral 2018-2019	115,688	115,688				
			L16491A						
			Cumplimiento al artículo 78 fracción XVII del Estatuto del Servicio Profesional Electoral Nacional y del personal de la rama administrativa, en lo correspondiente al Proceso Electoral 2018-2019	77,970	77,970				
			L16491N						
			Cumplimiento al artículo 78 fracción XVII del Estatuto del Servicio Profesional Electoral Nacional y del personal de la rama administrativa, en lo correspondiente al Proceso Electoral 2018-2019	59,112	59,112				
			L16491S						
			Cumplimiento al artículo 78 fracción XVII del Estatuto del Servicio Profesional Electoral Nacional y del personal de la rama administrativa, en lo correspondiente al Proceso Electoral 2018-2019	77,970	77,970				
			R011						
			Tecnologías de la información y comunicaciones	61,460,658			61,460,658		
			021						
			Dirección de Operaciones	61,460,658			61,460,658		
			B09PC01						
			Servicios informáticos (partidas centralizadas)	36,868,897			36,868,897		
			B09PC08						
			Bienes informáticos (partidas centralizadas)	24,591,761			24,591,761		
			300						
			Juntas Ejecutivas Distritales	4,923,690,996	3,620,414,625	92,315,366	1,209,480,187	519,316	361,502
			M001						
			Gestión administrativa	1,143,698,941	441,226,451	40,125,438	661,998,550		348,502
			001						
			Áreas de la Unidad Responsable	423,477,430	2,629,335	40,125,438	380,374,155		348,502
			B00OD01						
			Actividades administrativas y sustantivas de Órganos Delegacionales	67,615,050			27,566,779		308,502
			B00OD02						
			Presupuesto para servicios básicos de Órganos Delegacionales	353,233,045			385,669		40,000
			L165011						
			Apoyo administrativo para los enlaces administrativos en las Juntas distritales ejecutivas	223,674	223,674				

i. Informe por Unidad Responsable (base y cartera)

UR	PP	SPG	Proyecto	Total	1000	2000	3000	4000	5000
			L165012 Apoyo administrativo para los enlaces administrativos en las Juntas distritales ejecutivas	600,304	600,304				
			L165015 Apoyo administrativo para los enlaces administrativos en las Juntas distritales ejecutivas	260,715	260,715				
			L16501A Apoyo administrativo para los enlaces administrativos en las Juntas distritales ejecutivas	301,240	301,240				
			L16501D Apoyo administrativo para los enlaces administrativos en las Juntas distritales ejecutivas	262,500	262,500				
			L16501N Apoyo administrativo para los enlaces administrativos en las Juntas distritales ejecutivas	301,816	301,816				
			L16501S Apoyo administrativo para los enlaces administrativos en las Juntas distritales ejecutivas	679,086	679,086				
040			Dirección de Recursos Materiales y Servicios	230,231,180			230,231,180		
			B16PC02 Servicios básicos, generales, materiales y suministros (partidas centralizadas)	56,510,234			56,510,234		
			B16PC03 Servicios de transporte y administración de riesgos (partidas centralizadas)	173,720,946			173,720,946		
046			Vocalía de Administración	438,597,116	438,597,116				
			B00OD01 Actividades administrativas y sustantivas de Órganos Delegacionales	438,101,572	438,101,572				
			L164911 Cumplimiento al artículo 78 fracción XVII del Estatuto del Servicio Profesional Electoral Nacional y del personal de la rama administrativa, en lo correspondiente al Proceso Electoral 2018-2019	265,512	265,512				
			L164912 Cumplimiento al artículo 78 fracción XVII del Estatuto del Servicio Profesional Electoral Nacional y del personal de la rama administrativa, en lo correspondiente al Proceso Electoral 2018-2019	725,464	725,464				
			L16491A Cumplimiento al artículo 78 fracción XVII del Estatuto del Servicio Profesional Electoral Nacional y del personal de la rama administrativa, en lo correspondiente al Proceso Electoral 2018-2019	354,016	354,016				
			L16491N Cumplimiento al artículo 78 fracción XVII del Estatuto del Servicio Profesional Electoral Nacional y del personal de la rama administrativa, en lo correspondiente al Proceso Electoral 2018-2019	354,016	354,016				
			L16491S Cumplimiento al artículo 78 fracción XVII del Estatuto del Servicio Profesional Electoral Nacional y del personal de la rama administrativa, en lo correspondiente al Proceso Electoral 2018-2019	796,536	796,536				
097			Dirección de Obras y Conservación	3,062,735			3,062,735		
			L164711 Arrendamiento de plantas de emergencia	283,077			283,077		
			L164712 Arrendamiento de plantas de emergencia	1,158,792			1,158,792		
			L16471A Arrendamiento de plantas de emergencia	415,013			415,013		
			L16471N Arrendamiento de plantas de emergencia	328,869			328,869		
			L16471S Arrendamiento de plantas de emergencia	876,984			876,984		
098			Subdirección de Presupuesto (UR's)	48,330,480	48,330,480				
			B16AD01 Fondo de contingencia para la mitigación de actividades supervenientes	38,330,480			38,330,480		
			B16OD03 Fondo para regularización de renta Órganos Delegacionales	10,000,000			10,000,000		
R002			Organización electoral nacional	336,073,772	317,205,966	9,542,913	9,311,893		13,000
033			Dirección de Planeación y Seguimiento	231,000			168,000		
			L133810 Comunicación en las Juntas ejecutivas distritales para la jornada electoral	63,000			63,000		
			L134110 Sistema de Información sobre el Desarrollo de la Jornada Electoral (SUE) 2019	168,000		168,000			
043			Vocalía de Organización Electoral	335,807,904	317,171,098	9,374,913	9,248,893		13,000
B00OD01			Actividades administrativas y sustantivas de Órganos Delegacionales	312,337,623	307,094,230	3,752,739	1,477,654		13,000

UR	PP	SPG	Proyecto	Total	1000	2000	3000	4000	5000
			Estudios de la evaluación de la documentación electoral utilizada en el Proceso Electoral Federal 2017-2018	277,948	277,948				
			L131910						
			L131910	1,007,512	977,832	29,680			
			L133010		976,560				
			L133011			27,030			
			L133012		72,080				
			L13301A		36,040				
			L13301N		36,040				
			L13301S		81,090				
			L133110	6,848,164	6,130,152		718,032		
			L133211	Asistencia electoral	880,162		803,560	76,602	
			L133212	Asistencia electoral	323,864		302,027	21,837	
			L13321A	Asistencia electoral	138,967		138,967		
			L13321N	Asistencia electoral	182,805		167,365	15,440	
			L133311	Ubicación e instalación de casillas	304,745		287,002	17,743	
			L133312	Ubicación e instalación de casillas	1,313,280		842,227	471,053	
			L13331A	Ubicación e instalación de casillas	2,858,903		803,111	2,055,792	
			L13331N	Ubicación e instalación de casillas	917,246		382,393	534,853	
			L13331S	Ubicación e instalación de casillas	2,948,117		936,365	2,011,752	
			L164911	Cumplimiento al artículo 78 fracción XVII del Estatuto del Servicio Profesional Electoral Nacional y del personal de la rama administrativa, en lo correspondiente al Proceso Electoral 2018-2019	194,334	194,334			
			L164912	Cumplimiento al artículo 78 fracción XVII del Estatuto del Servicio Profesional Electoral Nacional y del personal de la rama administrativa, en lo correspondiente al Proceso Electoral 2018-2019	489,122	489,122			
			L16491A	Cumplimiento al artículo 78 fracción XVII del Estatuto del Servicio Profesional Electoral Nacional y del personal de la rama administrativa, en lo correspondiente al Proceso Electoral 2018-2019	242,288	242,288			
			L16491N	Cumplimiento al artículo 78 fracción XVII del Estatuto del Servicio Profesional Electoral Nacional y del personal de la rama administrativa, en lo correspondiente al Proceso Electoral 2018-2019	242,886	242,886			
			L16491S	Cumplimiento al artículo 78 fracción XVII del Estatuto del Servicio Profesional Electoral Nacional y del personal de la rama administrativa, en lo correspondiente al Proceso Electoral 2018-2019	545,746	545,746			
			045	Vocalla del Registro Federal de Electores	34,868	34,868			
			L164912	Cumplimiento al artículo 78 fracción XVII del Estatuto del Servicio Profesional Electoral Nacional y del personal de la rama administrativa, en lo correspondiente al Proceso Electoral 2018-2019	17,434	17,434			
			L16491A	Cumplimiento al artículo 78 fracción XVII del Estatuto del Servicio Profesional Electoral Nacional y del personal de la rama administrativa, en lo correspondiente al Proceso Electoral 2018-2019	17,434	17,434			
			R003	Capacitación y educación para el ejercicio democrático de la ciudadanía	639,671,759	556,303,518	9,430,458	73,418,467	519,316
			044	Vocalla de Capacitación Electoral y Educación Cívica	639,671,759	556,303,518	9,430,458	73,418,467	519,316
			B00OD01	Actividades administrativas y sustantivas de Órganos Delegacionales	310,465,897	305,045,169	3,969,240	1,451,488	
			L154410	Integración de mesas directivas de casilla y capacitación electoral 2019	189,356,567	118,900,652		70,455,915	
			L154411	Integración de mesas directivas de casilla y capacitación electoral 2019	12,446,794	11,751,854	515,428	123,871	55,641

i. Informe por Unidad Responsable (base y cartera)

UR	PP	SPG	Proyecto	Total	1000	2000	3000	4000	5000
R005			L154412	Integración de mesas directivas de casilla y capacitación electoral 2019	46,087,061	44,211,741	1,388,870	338,074	148,376
			L15441A	Integración de mesas directivas de casilla y capacitación electoral 2019	18,322,772	17,125,072	874,604	248,908	74,188
			L15441N	Integración de mesas directivas de casilla y capacitación electoral 2019	20,195,355	19,193,455	740,294	187,418	74,188
			L15441S	Integración de mesas directivas de casilla y capacitación electoral 2019	38,995,264	36,766,564	1,648,012	413,765	166,923
			L155910	Preparación de los procesos electorales locales 2019-2020	339,463	140,435		199,028	
			L155915	Preparación de los procesos electorales locales 2019-2020	867,646	746,696	120,950		
			L15591D	Preparación de los procesos electorales locales 2019-2020	886,094	713,034	173,060		
			L164911	Cumplimiento al artículo 78 fracción XVII del Estatuto del Servicio Profesional Electoral Nacional y del personal de la rama administrativa, en lo correspondiente al Proceso Electoral 2018-2019	193,760	193,760			
			L164912	Cumplimiento al artículo 78 fracción XVII del Estatuto del Servicio Profesional Electoral Nacional y del personal de la rama administrativa, en lo correspondiente al Proceso Electoral 2018-2019	472,776	472,776			
			L16491A	Cumplimiento al artículo 78 fracción XVII del Estatuto del Servicio Profesional Electoral Nacional y del personal de la rama administrativa, en lo correspondiente al Proceso Electoral 2018-2019	243,076	243,076			
			L16491N	Cumplimiento al artículo 78 fracción XVII del Estatuto del Servicio Profesional Electoral Nacional y del personal de la rama administrativa, en lo correspondiente al Proceso Electoral 2018-2019	244,740	244,740			
			L16491S	Cumplimiento al artículo 78 fracción XVII del Estatuto del Servicio Profesional Electoral Nacional y del personal de la rama administrativa, en lo correspondiente al Proceso Electoral 2018-2019	554,494	554,494			
			R005 Actualización del padrón electoral y expedición de la credencial para votar		1,881,089,249	1,618,066,466	25,763,797	237,258,986	
			040	Dirección de Recursos Materiales y Servicios	100,734,972			100,734,972	
			B16PC03	Servicios de transporte y administración de riesgos (partidas centralizadas)	100,734,972			100,734,972	
045			Vocalía del Registro Federal de Electores	783,112,414	772,477,548	7,240,723	3,394,143		
			B00OD01	Actividades administrativas y sustantivas de Órganos Delegacionales	751,867,319	745,059,411	4,924,159	1,883,749	
			B11CA01	Actualización y digitalización de la cartografía	520,590		16,200	504,390	
			B11MO01	Operación órganos de vigilancia	1,006,004			1,006,004	
			B11PE01	Actualización al padrón electoral y credencialización	2,300,364		2,300,364		
			L164911	Cumplimiento al artículo 78 fracción XVII del Estatuto del Servicio Profesional Electoral Nacional y del personal de la rama administrativa, en lo correspondiente al Proceso Electoral 2018-2019	1,182,912	1,182,912			
			L164912	Cumplimiento al artículo 78 fracción XVII del Estatuto del Servicio Profesional Electoral Nacional y del personal de la rama administrativa, en lo correspondiente al Proceso Electoral 2018-2019	2,928,260	2,928,260			
			L16491A	Cumplimiento al artículo 78 fracción XVII del Estatuto del Servicio Profesional Electoral Nacional y del personal de la rama administrativa, en lo correspondiente al Proceso Electoral 2018-2019	1,502,980	1,502,980			
			L16491N	Cumplimiento al artículo 78 fracción XVII del Estatuto del Servicio Profesional Electoral Nacional y del personal de la rama administrativa, en lo correspondiente al Proceso Electoral 2018-2019	1,608,010	1,608,010			
			L16491S	Cumplimiento al artículo 78 fracción XVII del Estatuto del Servicio Profesional Electoral Nacional y del personal de la rama administrativa, en lo correspondiente al Proceso Electoral 2018-2019	3,322,822	3,322,822			
			R110030	Programa preventivo de actualización del marco geoelectoral	7,830,167	7,830,167			
			R110050	Apoyar a los procesos de depuración y verificación del padrón electoral	9,043,006	9,043,006			
			088	Módulos de Atención Ciudadana	997,241,863	845,588,918	18,523,074	133,129,871	
			B00MO03	Operación de módulos Órganos Delegacionales	471,446		328,422	143,024	

i. Informe por Unidad Responsable (base y cartera)

UR	PP	SPG	Proyecto	Total	1000	2000	3000	4000	5000
			B11MO02 Operación de módulos	982,507,164	831,325,665	18,194,652	132,986,847		
			R110090 Campaña anual intensa	14,263,253	14,263,253				
			R008 Dirección, soporte jurídico electoral y apoyo logístico	644,254,542	636,901,347	4,912,703	2,440,492		
			001 Áreas de la Unidad Responsable	644,254,542	636,901,347	4,912,703	2,440,492		
			B00OD01 Actividades administrativas y sustantivas de Órganos Delegacionales	640,766,566	633,413,371	4,912,703	2,440,492		
			L164911 Cumplimiento al artículo 78 fracción XVII del Estatuto del Servicio Profesional Electoral Nacional y del personal de la rama administrativa, en lo correspondiente al Proceso Electoral 2018-2019	368,674	368,674				
			L164912 Cumplimiento al artículo 78 fracción XVII del Estatuto del Servicio Profesional Electoral Nacional y del personal de la rama administrativa, en lo correspondiente al Proceso Electoral 2018-2019	989,596	989,596				
			L16491A Cumplimiento al artículo 78 fracción XVII del Estatuto del Servicio Profesional Electoral Nacional y del personal de la rama administrativa, en lo correspondiente al Proceso Electoral 2018-2019	515,624	515,624				
			L16491N Cumplimiento al artículo 78 fracción XVII del Estatuto del Servicio Profesional Electoral Nacional y del personal de la rama administrativa, en lo correspondiente al Proceso Electoral 2018-2019	486,136	486,136				
			L16491S Cumplimiento al artículo 78 fracción XVII del Estatuto del Servicio Profesional Electoral Nacional y del personal de la rama administrativa, en lo correspondiente al Proceso Electoral 2018-2019	1,127,946	1,127,946				
			R009 Otorgamiento de prerrogativas a partidos políticos, fiscalización de sus recursos y administración de los tiempos del Estado en radio y televisión	51,421,553	50,710,877	507,813	202,863		
			001 Áreas de la Unidad Responsable	5,932,600	5,932,600				
			L205311 Fiscalización de los procesos electorales locales	631,290	631,290				
			L205312 Fiscalización de los procesos electorales locales	1,690,544	1,690,544				
			L20531A Fiscalización de los procesos electorales locales	848,344	848,344				
			L20531N Fiscalización de los procesos electorales locales	849,976	849,976				
			L20531S Fiscalización de los procesos electorales locales	1,912,446	1,912,446				
			063 Dirección de Verificación y Monitoreo	680,424	680,424				
			L122612 Reforzamiento operativo para la administración de los tiempos del estado en radio y televisión	225,972	225,972				
			L12261N Reforzamiento operativo para la administración de los tiempos del estado en radio y televisión	113,613	113,613				
			L12261S Reforzamiento operativo para la administración de los tiempos del estado en radio y televisión	340,839	340,839				
			067 Centros de Verificación y Monitoreo	44,808,529	44,097,853	507,813	202,863		
			B00OD01 Actividades administrativas y sustantivas de Órganos Delegacionales	44,487,917	43,777,241	507,813	202,863		
			L164912 Cumplimiento al artículo 78 fracción XVII del Estatuto del Servicio Profesional Electoral Nacional y del personal de la rama administrativa, en lo correspondiente al Proceso Electoral 2018-2019	75,438	75,438				
			L16491A Cumplimiento al artículo 78 fracción XVII del Estatuto del Servicio Profesional Electoral Nacional y del personal de la rama administrativa, en lo correspondiente al Proceso Electoral 2018-2019	56,578	56,578				
			L16491N Cumplimiento al artículo 78 fracción XVII del Estatuto del Servicio Profesional Electoral Nacional y del personal de la rama administrativa, en lo correspondiente al Proceso Electoral 2018-2019	37,720	37,720				
			L16491S Cumplimiento al artículo 78 fracción XVII del Estatuto del Servicio Profesional Electoral Nacional y del personal de la rama administrativa, en lo correspondiente al Proceso Electoral 2018-2019	150,876	150,876				
			R011 Tecnologías de la información y comunicaciones	227,481,180		2,632,244	224,848,936		

i. Informe por Unidad Responsable (base y cartera)

UR	PP	SPG	Proyecto	Total	1000	2000	3000	4000	5000
	021		Dirección de Operaciones	224,848,936			224,848,936		
		B09PC01	Servicios informáticos (partidas centralizadas)	143,557,200			143,557,200		
		B09PC08	Bines informáticos (partidas centralizadas)	81,291,736			81,291,736		
	088		Módulos de Atención Ciudadana	2,632,244		2,632,244			
		B11MO02	Operación de módulos	2,632,244		2,632,244			
			Total	11,347,209,394	7,829,485,046	208,392,013	3,105,127,148	130,116,067	74,089,120

III. TABULADORES PARA PUESTOS DE LA RAMA ADMINISTRATIVA Y DEL SERVICIO PROFESIONAL ELECTORAL

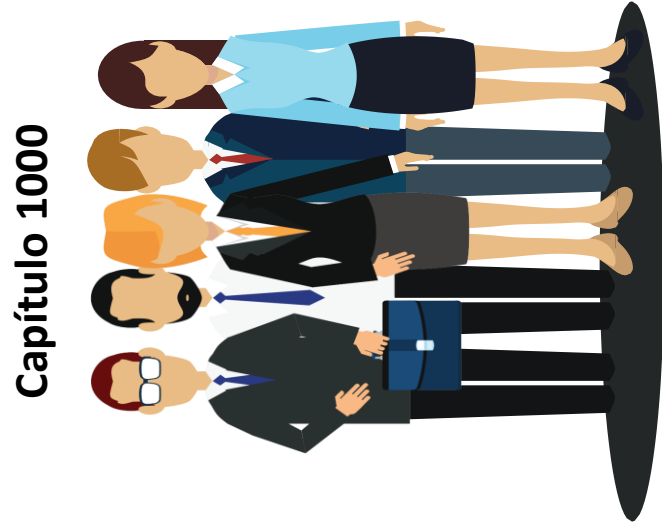

SECRETARÍA EJECUTIVA
DIRECCIÓN EJECUTIVA DE ADMINISTRACIÓN
DIRECCIÓN DE PERSONAL
TABULADOR PARA PUESTOS DE LA RAMA ADMINISTRATIVA

VIGENCIA 1° DE ENERO DE 2018

Percepciones Ordinarias Mensuales
en Montos Brutos

GRUPO	GRADO	SERIE 1			SERIE 2			SERIE 3			SERIE 4			SERIE 5		
		Sueldo Base	Compensación Garantizada	Percepción Ordinaria	Sueldo Base	Compensación Garantizada	Percepción Ordinaria	Sueldo Base	Compensación Garantizada	Percepción Ordinaria	Sueldo Base	Compensación Garantizada	Percepción Ordinaria	Sueldo Base	Compensación Garantizada	Percepción Ordinaria
V	C	49,525	211,611	261,136	49,034	213,600	262,634	49,525	207,435	256,960	49,525	209,523	259,048	49,525	211,611	261,136
	B	49,525	203,260	252,785	49,525	205,348	254,873	49,525	199,085	248,610	49,525	201,172	250,697	49,525	203,260	252,785
	A	39,618	207,720	247,338	49,721	197,777	247,498	40,085	205,896	245,981	39,741	206,244	245,981	39,618	207,720	247,338
U	C	40,791	205,168	245,959	40,434	205,531	245,965	41,522	204,420	245,942	41,154	204,795	245,949	40,791	205,168	245,959
	B	41,522	199,924	241,446	41,522	202,472	243,994	41,522	206,848	241,180	34,332	207,016	241,348	41,522	199,924	241,446
	A	34,332	205,158	239,490	34,332	206,666	240,998	31,086	201,300	232,386	31,086	207,713	238,799	31,086	205,158	239,490
T	C	31,086	197,868	228,954	31,086	201,300	232,386	31,086	207,044	238,130	31,086	207,713	238,799	31,086	197,868	228,954
	B	31,086	186,253	217,339	31,086	188,959	220,045	31,086	191,150	222,236	31,086	194,483	225,569	31,086	194,483	225,569
	A	27,028	172,944	199,972	27,028	176,286	203,314	27,028	180,338	207,366	27,028	184,459	211,487	27,028	186,253	217,339
S	C	25,207	162,980	188,187	25,207	164,638	189,845	25,207	167,059	192,266	25,207	170,876	196,083	25,207	172,944	199,972
	B	25,207	150,726	175,933	25,207	154,774	179,981	25,207	157,823	183,030	25,207	161,530	186,737	25,207	162,980	188,187
	A	22,003	139,297	161,300	22,003	146,197	168,700	22,003	146,487	168,490	22,003	150,843	172,846	22,003	150,843	172,846
C	C	22,003	128,514	150,517	22,003	131,156	153,159	22,003	133,843	155,846	22,003	137,343	159,346	22,003	139,297	161,300
	B	22,003	121,730	143,733	22,003	123,395	145,398	22,003	125,082	147,085	22,003	126,788	148,791	22,003	128,514	150,517
	A	20,713	109,228	129,941	20,713	112,430	133,143	20,713	116,626	137,339	20,713	119,787	140,500	22,003	121,730	143,733
Q	C	20,713	99,106	119,819	20,713	101,929	122,642	20,713	104,316	125,029	20,713	105,621	126,334	20,713	109,228	129,941
	B	19,530	90,177	109,707	19,530	92,812	112,342	19,530	95,058	114,588	19,530	95,906	115,436	20,713	99,106	119,819
	A	19,530	78,005	97,535	19,530	82,567	102,097	19,530	83,880	103,410	19,530	86,983	106,513	19,530	90,177	109,707
P	C	17,628	72,586	90,214	17,628	74,948	92,576	17,628	76,569	94,197	17,628	78,221	95,849	19,530	78,005	97,535
	B	15,831	63,070	78,901	15,831	68,685	84,516	15,831	70,062	85,893	15,831	71,910	87,741	17,628	72,586	90,214
	A	15,216	53,554	68,770	15,216	58,459	73,675	15,216	60,782	75,998	15,216	61,756	76,972	15,831	63,070	78,901
N	C	15,160	48,749	63,909	15,160	49,963	65,123	15,160	51,199	66,359	15,160	52,393	67,553	15,160	53,610	68,770
	B	13,739	45,624	59,363	13,739	46,723	60,462	13,739	47,837	61,576	13,739	48,988	62,727	15,160	48,749	63,909
	A	11,931	41,425	55,164	11,931	42,447	56,186	11,931	43,485	57,224	11,931	44,546	58,285	13,739	45,624	59,363
M	C	11,931	38,685	50,616	11,931	39,823	51,754	11,931	40,934	52,865	11,931	42,071	54,002	13,739	41,425	55,164
	B	11,223	35,366	46,589	11,223	36,256	47,479	11,223	36,831	48,054	11,223	37,439	49,459	11,931	38,685	50,616
	A	11,203	31,285	42,488	11,203	33,124	44,327	11,203	33,974	45,177	11,203	34,667	45,870	11,223	35,366	46,589
L	C	10,736	26,693	37,429	10,736	27,682	38,418	10,736	28,729	39,465	10,736	29,871	40,607	11,203	31,285	42,488
	B	10,736	22,879	33,615	10,736	23,816	34,552	10,736	24,754	35,490	10,736	25,714	36,450	10,736	26,693	37,429
	A	10,507	21,979	32,486	10,507	22,010	32,517	10,736	22,477	33,213	10,736	22,706	33,442	10,736	22,879	33,615
K	C	10,507	20,170	30,677	10,507	20,801	31,308	10,507	21,148	31,655	10,507	21,805	32,312	10,507	21,979	32,486
	B	9,832	18,544	28,376	9,832	19,089	28,921	9,832	19,648	29,480	9,832	20,218	30,050	10,507	20,170	30,677
	A	9,621	16,853	26,474	9,621	17,203	26,824	9,621	17,691	27,312	9,621	18,216	27,837	9,832	18,544	28,376
J	C	9,465	15,105	24,570	9,465	15,573	25,038	9,465	16,050	25,515	9,465	16,533	25,998	9,621	16,853	26,474
	B	9,465	13,134	22,599	9,465	13,742	23,207	9,465	14,190	23,655	9,465	14,644	24,109	9,621	15,105	24,570
	A	9,302	10,412	19,714	9,302	11,045	20,347	9,302	11,754	21,056	9,302	12,511	21,813	9,465	13,134	22,599
H	C	9,102	8,582	17,684	9,102	9,208	18,310	9,102	9,738	18,840	9,102	10,187	19,289	9,302	10,412	19,714
	B	8,972	6,454	15,426	8,972	6,856	15,828	8,972	7,277	16,249	8,972	7,977	16,949	9,102	8,582	17,684
	A	8,972	4,827	13,243	8,972	5,408	14,380	8,972	5,408	14,869	8,972	5,977	15,426	8,972	6,454	15,426
G	C	8,854	3,321	12,175	8,854	3,541	12,395	8,854	3,813	12,666	8,854	4,090	12,944	8,972	8,972	13,243
	B	8,854	2,353	11,207	8,854	2,525	11,379	8,854	2,785	11,639	8,854	3,049	12,175	8,854	3,321	12,175
	A	8,854	1,788	10,642	8,854	1,926	10,780	8,854	2,066	10,920	8,854	2,210	11,064	8,854	2,353	12,175

**SECRETARÍA EJECUTIVA
DIRECCIÓN EJECUTIVA DE ADMINISTRACIÓN
DIRECCIÓN DE PERSONAL**

VIGENCIA 1° DE ENERO DE 2018
Percepciones Ordinarias Mensuales
en Montos Brutos

TABULADOR PARA PUESTOS DE LA RAMA DEL SERVICIO PROFESIONAL ELECTORAL NACIONAL

GRUPO	GRADO	SERIE 1			SERIE 2			SERIE 3			SERIE 4			SERIE 5		
		Sueldo Base	Compensación Garantizada	Percepción Ordinaria	Sueldo Base	Compensación Garantizada	Percepción Ordinaria	Sueldo Base	Compensación Garantizada	Percepción Ordinaria	Sueldo Base	Compensación Garantizada	Percepción Ordinaria	Sueldo Base	Compensación Garantizada	Percepción Ordinaria
S	C	25,207	162,980	188,187	25,207	164,638	189,845	25,207	167,059	192,266	25,207	170,876	196,083	27,028	172,944	199,972
	B	25,207	150,726	175,933	25,207	154,774	179,981	25,207	157,823	183,030	25,207	161,530	186,737	25,207	162,851	188,058
	A	22,003	139,297	161,300	22,003	146,197	168,200	22,003	146,487	168,490	22,003	150,843	172,846	25,158	150,430	175,588
R	C	22,003	128,514	150,517	22,003	131,156	153,159	22,003	133,843	155,846	22,003	137,343	159,346	22,003	139,297	161,300
	B	22,003	121,730	143,733	22,003	123,395	145,398	22,003	125,082	147,085	22,003	126,788	148,791	22,003	128,514	150,517
	A	20,713	109,228	129,941	20,713	112,430	133,143	20,713	116,626	137,339	20,713	119,787	140,500	22,003	121,730	143,733
Q	C	20,713	99,106	119,819	20,713	101,929	122,642	20,713	104,316	125,029	20,713	105,621	126,334	20,713	109,228	129,941
	B	19,530	90,177	109,707	19,530	92,812	112,342	19,530	95,058	114,588	19,530	95,906	115,436	20,713	99,106	119,819
	A	19,530	78,005	97,535	19,530	82,567	102,097	19,530	83,880	103,410	19,530	86,983	106,513	19,530	86,983	107,513
P	C	17,628	72,586	90,214	17,628	74,948	92,576	17,628	76,569	94,197	17,628	78,221	95,849	19,530	78,005	97,535
	B	15,831	63,070	78,901	15,831	68,685	84,516	15,831	70,062	85,893	15,831	71,910	87,741	17,628	72,586	90,214
	A	15,216	53,554	68,770	15,216	58,459	73,675	15,216	60,782	75,998	15,216	61,756	76,972	15,831	61,756	78,901
N	C	15,160	48,749	63,909	15,160	49,963	65,123	15,160	51,199	66,359	15,160	52,393	67,553	15,160	53,610	68,770
	B	13,739	45,624	59,363	13,739	46,723	60,462	13,739	47,837	61,576	13,739	48,988	62,727	15,160	48,749	63,909
	A	13,739	41,425	55,164	13,739	42,447	56,186	13,739	43,485	57,224	13,739	44,546	58,285	13,739	45,624	59,363
M	C	11,931	38,685	50,616	11,931	39,823	51,754	11,931	40,934	52,865	11,931	42,071	54,002	11,931	41,425	55,164
	B	11,223	35,366	46,589	11,223	36,256	47,479	11,223	36,831	48,054	11,223	38,236	49,459	11,931	38,685	50,616
	A	11,203	31,285	42,488	11,203	33,124	44,327	11,203	33,974	45,177	11,203	34,667	45,870	11,223	35,366	46,589
L	C	10,736	26,693	37,429	10,736	27,682	38,418	10,736	28,729	39,465	10,736	29,871	40,607	11,203	31,285	42,488
	B	10,736	22,879	33,615	10,736	23,816	34,552	10,736	24,754	35,490	10,736	25,714	36,450	10,736	26,693	37,429
	A	10,507	21,979	32,486	10,507	22,010	32,517	10,736	22,477	33,213	10,736	22,706	33,442	10,736	22,879	33,615
K	C	10,507	20,170	30,677	10,507	20,801	31,308	10,507	21,148	31,655	10,507	21,805	32,312	10,507	21,979	32,486
	B	9,832	18,544	28,376	9,832	19,089	28,921	9,832	19,648	29,480	9,832	20,218	30,050	10,507	20,170	30,677
	A	9,621	16,853	26,474	9,621	17,203	26,824	9,621	17,691	27,312	9,621	18,216	27,837	9,832	18,544	28,376
J	C	9,465	15,105	24,570	9,465	15,573	25,038	9,465	16,050	25,515	9,465	16,533	25,998	9,621	16,853	26,474
	B	9,465	13,134	22,599	9,465	13,742	23,207	9,465	14,190	23,655	9,465	14,644	24,109	9,465	15,105	24,570
	A	9,302	10,412	19,714	9,302	11,056	20,347	9,302	11,754	21,056	9,302	12,511	21,813	9,465	13,134	22,599
H	C	9,102	8,582	17,684	9,102	9,208	18,310	9,102	9,738	18,840	9,102	10,187	19,289	9,302	10,412	19,714
	B	8,972	6,454	15,426	8,972	6,856	15,828	8,972	7,277	16,249	8,972	7,977	16,949	9,102	8,582	17,684
	A	8,972	4,271	13,243	8,972	4,827	13,799	8,972	5,408	14,380	8,972	5,897	14,869	8,972	6,454	15,426
G	C	8,854	3,321	12,175	8,854	3,541	12,395	8,853	3,813	12,666	8,854	4,090	12,944	8,972	4,271	13,243
	B	8,854	2,353	11,207	8,854	2,525	11,379	8,854	2,785	11,639	8,853	3,049	11,902	8,854	3,321	12,175
	A	8,854	1,788	10,642	8,854	1,926	10,780	8,854	2,066	10,920	8,854	2,210	11,064	8,854	2,353	11,207

DIRECCIÓN EJECUTIVA DE ADMINISTRACIÓN
TABULADOR DE REMUNERACIONES PARA LAS CONTRATACIONES BAJO EL RÉGIMEN DE HORARIOS PERMANENTES

VIGENCIA 1 DE ENERO DE 2018
Percepciones Ordinarias Mensuales
en Montos Brutos

Nivel - Ámbito de Actuación	Rango 1					Rango 2					Rango 3					Rango 4					Rango 5				
	Nivel	Honorarios	Complemento	Remuneración Mensual Bruta	Nivel	Honorarios	Complemento	Remuneración Mensual Bruta	Nivel	Honorarios	Complemento	Remuneración Mensual Bruta	Nivel	Honorarios	Complemento	Remuneración Mensual Bruta	Nivel	Honorarios	Complemento	Remuneración Mensual Bruta	Nivel	Honorarios	Complemento	Remuneración Mensual Bruta	
Administrativo	2701	7.255,00	981,00	8.236,00	2703	7.255,00	1.450,00	8.705,00	2704	7.255,00	1.588,00	8.843,00	2705	7.394,00	1.610,00	9.004,00	2502	7.394,00	1.727,00	9.121,00	2706	7.394,00	1.984,00	9.378,00	
	2707	7.675,00	2.480,00	10.155,00	2708	7.675,00	2.827,00	10.502,00	2709	7.742,00	2.975,00	10.717,00	2710	7.742,00	3.125,00	10.867,00	2711	7.742,00	3.645,00	11.387,00	2712	7.742,00	3.660,00	11.402,00	
	0298	7.742,00	3.992,00	11.734,00	2713	7.742,00	4.315,00	12.057,00	2714	7.868,00	4.724,00	12.602,00	2715	7.868,00	5.526,00	13.394,00	0292	7.868,00	5.625,00	13.493,00	2716	7.868,00	6.117,00	13.985,00	
	2717	7.868,00	6.234,00	14.102,00	2719	7.868,00	6.300,00	14.168,00	2718	7.868,00	6.535,00	14.403,00	2901	7.868,00	8.674,00	16.542,00	2720	7.868,00	8.935,00	16.803,00	0285	7.868,00	9.348,00	17.216,00	
Profesional	2794	7.868,00	9.951,00	17.819,00	2727	7.990,00	9.915,00	17.905,00	2726	8.110,00	11.125,00	19.235,00	2722	8.110,00	11.870,00	19.980,00	2723	8.110,00	13.119,00	21.229,00	2724	8.110,00	13.203,00	21.313,00	
	2728	8.110,00	13.413,00	21.523,00	2785	8.110,00	14.296,00	22.406,00	2902	8.136,00	15.089,00	23.225,00	2803	8.136,00	15.392,00	23.528,00	2726	8.136,00	16.206,00	24.342,00	2723	8.136,00	16.516,00	24.742,00	
	2725	8.226,00	17.416,00	25.642,00	2729	8.226,00	17.457,00	25.683,00	2804	8.312,00	17.962,00	26.274,00	2726	8.312,00	18.424,00	26.736,00	2903	8.312,00	19.389,00	27.701,00	2809	8.312,00	21.882,00	30.194,00	
	2851	8.312,00	22.698,00	31.010,00	2805	8.312,00	22.831,00	31.143,00	2847	8.312,00	23.774,00	32.086,00	2810	8.312,00	24.060,00	32.226,00	2811	8.312,00	24.660,00	32.372,00	2904	8.338,00	24.453,00	32.991,00	
Supervisión	2806	8.538,00	25.796,00	34.334,00	2841	8.538,00	26.933,00	35.471,00	2807	8.538,00	27.056,00	35.594,00	2842	8.538,00	27.466,00	36.004,00	0284	8.538,00	28.546,00	37.084,00	2905	8.538,00	29.357,00	37.895,00	
	2812	9.387,00	29.291,00	38.678,00	2813	9.387,00	29.525,00	38.912,00	2906	9.387,00	29.832,00	39.219,00	2808	9.387,00	30.185,00	39.572,00	2836	9.387,00	32.577,00	41.964,00	2910	9.387,00	39.206,00	48.593,00	
	2911	9.387,00	47.806,00	57.193,00	3001	9.387,00	50.620,00	60.007,00	3002	9.387,00	52.968,00	62.355,00	3003	9.387,00	54.071,00	63.455,00	2908	14.721,00	55.375,00	70.096,00	2939	14.721,00	58.325,00	73.046,00	
	2937	14.721,00	63.660,00	78.381,00	2938	14.721,00	66.373,00	81.094,00	2909	14.721,00	69.087,00	83.808,00	2942	14.721,00	71.802,00	86.523,00	3018	14.721,00	74.515,00	89.236,00	2941	14.721,00	79.943,00	94.664,00	
Alto Nivel / Alta Supervisión	3201	14.940,00	82.114,00	97.054,00	3016	14.940,00	87.865,00	102.805,00	3017	14.940,00	90.531,00	105.521,00	3018	14.940,00	96.006,00	110.946,00	3019	16.830,00	98.832,00	113.662,00	3012	16.830,00	97.759,00	114.589,00	
	3020	16.830,00	99.547,00	116.377,00	3021	16.830,00	102.259,00	119.089,00	3010	16.830,00	103.986,00	120.816,00	3022	16.830,00	104.973,00	121.803,00	3008	16.830,00	106.948,00	123.778,00	3014	16.830,00	116.214,00	133.144,00	

Nivel - Ámbito de Actuación	Rango 1					Rango 2					Rango 3					Rango 4					Rango 5				
	Nivel	Honorarios	Complemento	Remuneración Mensual Bruta	Nivel	Honorarios	Complemento	Remuneración Mensual Bruta	Nivel	Honorarios	Complemento	Remuneración Mensual Bruta	Nivel	Honorarios	Complemento	Remuneración Mensual Bruta	Nivel	Honorarios	Complemento	Remuneración Mensual Bruta	Nivel	Honorarios	Complemento	Remuneración Mensual Bruta	

ARPP	0302	8,018.00	22,934.00	30,952.00	0303	7,848.00	14,556.00	22,404.00	0304	7,823.00	10,732.00	18,555.00	0305	7,468.00	4,162.00	11,630.00												
------	------	----------	-----------	-----------	------	----------	-----------	-----------	------	----------	-----------	-----------	------	----------	----------	-----------	--	--	--	--	--	--	--	--	--	--	--	--

ESTRUCTURA OCUPACIONAL 2019

NIVEL		NUMERO DE PLAZAS	PERCEPCIONES					EROGACIONES POR CONCEPTO DE SEGURIDAD SOCIAL Y SEGUROS				
			SUELDO COMPACTADO	COMPENSACION GARANTIZADA	ASIGNACIONES ADICIONALES AL SUELDO	GRATIFICACION DE FIN DE AÑO	DESPENSA	PRIMA VACACIONAL	CUOTAS AL ISSSTE	FOVISSSTE	SEGUROS	SISTEMA DE AHORRO PARA EL RETIRO
VC2	11	6,472,488	21,587,148	0	4,728,141	0	179,795	627,022	159,588	5,224,219	63,844	39,042,245
UB3	1	498,264	2,048,640	0	429,134	4,200	13,841	57,001	14,508	474,253	5,804	3,545,645
UB1	1	498,264	2,048,136	0	429,048	4,200	13,841	57,001	14,508	474,253	5,804	3,544,969
TC3	11	4,103,352	23,900,316	0	4,718,087	46,200	113,982	627,022	159,588	5,208,775	63,844	38,941,166
TB2	1	373,032	2,102,280	0	420,517	4,200	10,362	47,573	14,508	379,352	5,804	3,357,628
TA2	3	973,008	6,346,296	0	1,243,188	12,600	27,030	142,719	43,524	1,123,194	17,412	9,928,971
SC2	4	1,209,936	7,951,584	0	1,554,668	16,800	33,612	190,292	58,032	1,406,964	23,216	12,445,104
SB4	1	302,484	1,924,128	0	377,685	4,200	8,403	47,573	14,508	341,829	5,804	3,026,614
SB3	2	604,968	3,784,488	0	744,388	8,400	16,806	95,146	29,016	674,822	11,608	5,969,642
SB2	1	302,484	1,860,360	0	366,702	4,200	8,403	47,573	14,508	332,991	5,804	2,943,025
SA4	3	792,108	5,540,184	0	1,073,202	12,600	22,005	129,873	39,606	977,319	15,843	8,602,740
SA3	18	4,752,648	33,007,824	0	6,399,036	75,600	132,030	779,238	237,636	5,831,568	95,038	51,310,638
SA2	46	12,145,656	80,700,744	0	15,587,744	193,200	337,364	2,393,196	607,292	17,529,082	242,926	129,737,204
SA1	14	3,696,504	23,401,896	0	4,585,924	58,800	102,690	606,074	184,828	4,177,558	73,934	36,888,208
RB3	9	2,376,324	13,508,856	0	2,483,701	37,800	66,015	389,619	118,818	2,474,001	47,529	21,702,663
RB2	5	1,320,180	7,403,700	0	1,473,510	21,000	36,675	216,455	66,010	1,360,500	26,405	11,924,435
RB1	1	264,036	1,440,160	0	291,261	4,200	7,335	43,291	13,202	269,345	5,281	2,358,711
RA2	7	1,739,892	9,444,120	0	1,885,625	29,400	48,335	285,271	86,996	1,753,892	34,804	15,308,335
RA1	9	2,237,004	11,796,624	0	2,364,822	37,800	62,145	366,777	111,852	2,207,619	44,748	19,229,391
OC2	4	994,224	4,892,592	0	990,692	16,800	27,620	163,012	49,712	937,676	19,888	8,092,416
OC1	1	248,556	1,189,272	0	241,839	4,200	6,905	40,753	12,428	228,652	4,972	1,977,577
OB3	1	234,360	1,140,696	0	231,028	4,200	6,510	38,424	11,718	221,151	4,688	1,892,775
OB2	1	234,360	1,113,744	0	226,387	4,200	6,510	38,424	11,718	216,359	4,688	1,856,390
OB1	2	468,720	2,164,248	0	441,880	8,400	13,020	76,848	23,436	424,054	9,376	3,629,982
OJA2	2	468,720	1,981,608	0	410,428	8,400	13,020	76,848	23,436	392,976	9,376	3,384,812
OJA1	7	1,640,520	6,552,420	0	1,370,565	29,400	45,570	268,968	82,026	1,309,812	32,816	11,332,097
PC2	3	634,008	2,698,128	0	556,911	12,600	17,628	104,049	31,731	542,505	12,693	4,610,853
PC1	2	423,072	1,742,064	0	361,588	8,400	11,752	69,366	21,154	352,172	8,462	2,998,030
PB4	29	5,509,188	25,024,680	0	5,095,967	121,800	153,033	903,292	275,471	4,989,305	110,200	42,182,936
PB3	10	1,899,720	8,407,440	0	1,719,330	42,000	52,770	311,480	94,990	1,690,250	38,000	14,255,980
PB2	32	6,079,104	26,375,040	0	5,411,520	134,400	168,844	996,736	303,968	5,336,768	121,600	44,928,000
PB1	26	4,939,272	19,677,940	0	4,091,522	109,200	137,202	809,848	246,974	4,038,398	98,800	34,155,056
PA4	301	54,940,192	223,062,672	0	46,246,242	1,264,200	1,526,672	9,011,338	2,748,130	46,265,506	1,099,252	386,184,204
PA3	327	59,707,884	238,508,568	0	49,887,588	1,373,400	1,658,544	9,789,726	2,965,510	49,982,604	1,194,204	414,787,728
PA2	1	182,992	701,508	0	146,881	4,200	5,072	29,938	9,130	148,347	3,652	1,231,320
PA1	3	547,716	1,927,944	0	410,097	12,600	15,216	89,814	27,390	421,137	10,956	3,462,930
NC3	11	2,001,120	6,758,268	0	1,448,491	46,200	55,594	328,097	100,056	1,501,071	40,029	12,278,926
NC2	7	1,273,440	4,196,892	0	903,770	29,400	35,378	208,789	63,672	941,178	25,473	7,677,992
NC1	300	54,576,000	175,496,400	0	37,074,900	1,260,000	1,516,200	8,948,100	2,728,800	39,744,000	1,091,700	323,336,100
NB2	2	329,736	1,121,352	0	238,822	8,400	9,160	54,064	16,488	252,598	6,596	2,037,216
NB1	1	164,868	547,488	0	117,124	4,200	4,580	27,032	8,244	124,524	3,298	1,001,358
NA4	1	164,868	534,552	0	114,881	4,200	4,580	27,032	8,244	122,783	3,298	984,438
NA3	1	164,868	521,820	0	112,673	4,200	4,580	27,032	8,244	121,069	3,298	967,784
NA2	1	164,868	509,364	0	110,513	4,200	4,580	27,032	8,244	119,392	3,298	951,491
NA1	2	329,736	994,200	0	216,772	8,400	9,160	54,064	16,488	234,424	6,596	1,869,840
MC2	9	1,288,548	4,300,884	0	911,628	37,800	35,793	211,275	64,431	1,005,624	25,716	7,887,759
MB4	2	269,352	917,664	0	193,032	8,400	7,482	44,162	13,468	215,154	5,388	1,674,102
MB2	29	3,905,604	12,617,088	0	2,679,484	121,800	108,489	640,349	195,286	3,028,064	78,126	23,374,290
MB1	900	121,208,400	381,952,800	0	81,489,600	3,780,000	3,366,900	19,872,900	6,060,600	92,697,300	2,624,600	712,853,100
WA4	27	3,629,712	11,232,108	0	2,404,269	113,400	100,845	595,161	181,494	2,720,547	72,603	21,050,199
MA3	1	134,436	407,688	0	87,605	4,200	3,735	22,043	6,722	99,654	2,689	768,772
MA2	5	672,180	1,987,440	0	429,185	21,000	18,675	110,215	33,610	489,355	13,445	3,715,105
MA1	1	134,436	375,420	0	82,010	4,200	3,735	22,043	6,722	94,547	2,689	725,802
LC4	578	74,464,896	207,185,256	0	45,139,488	2,027,600	2,068,662	12,209,672	3,723,476	52,707,620	1,489,506	401,416,376
LC3	1	128,832	344,748	0	75,720	4,200	3,579	21,124	6,442	89,780	2,577	677,002
LC1	9	1,159,488	2,882,844	0	642,690	37,800	32,211	190,116	57,978	775,890	23,193	5,802,210

ESTRUCTURA OCUPACIONAL 2019

NIVEL	NUMERO DE PLAZAS	SUELDO COMPACTADO	COMPENSACION GARANTIZADA	ASIGNACIONES ADICIONALES AL SUELDO	GRATIFICACION DE FIN DE AÑO	DESPENSA	PRIMA VACACIONAL	EROGACIONES POR CONCEPTO DE SEGURIDAD SOCIAL Y SEGUROS				
								CUOTAS AL ISSSTE	FOVISSSTE	SEGUROS	SISTEMA DE AHORRO PARA EL RETIRO	TOTAL
LB2	6	772,992	1,714,752	0	390,846	25,200	21,474	126,744	38,652	486,222	15,462	3,592,344
LB1	52	6,699,264	14,276,496	0	3,285,568	218,400	186,108	1,098,448	334,984	4,138,576	134,004	30,371,848
LA4	1	128,832	272,472	0	62,824	4,200	3,579	21,124	6,442	79,642	2,577	581,692
LA3	204	26,281,728	55,023,696	0	12,718,584	856,800	730,116	4,309,296	1,314,168	16,173,936	525,708	117,934,032
LA1	3	378,252	791,244	0	182,838	12,600	10,509	62,019	18,915	234,456	7,566	1,698,399
KC5	1	126,084	263,748	5,040	61,534	4,200	3,503	21,263	6,485	6,731	2,594	501,182
KC4	4	504,336	1,046,640	20,160	245,208	16,800	14,012	85,052	25,940	26,780	10,376	1,995,304
KC3	2	252,168	507,552	10,080	119,882	8,400	7,006	42,526	12,970	13,122	5,188	978,894
KC2	2	252,168	499,224	10,080	118,496	8,400	7,006	42,526	12,970	12,980	5,188	969,038
KC1	2	252,168	484,080	10,080	115,952	8,400	7,006	42,526	12,970	12,724	5,188	951,094
KB4	99	11,680,416	24,018,984	498,960	5,608,548	415,800	324,522	1,973,565	601,920	617,166	240,768	45,980,649
KB1	4	471,936	890,112	20,160	212,480	16,800	13,112	79,740	24,320	23,568	9,728	1,761,956
KA3	609	70,310,268	129,285,828	3,069,360	30,982,266	2,557,800	1,953,063	11,887,680	3,625,377	3,456,075	1,450,638	258,578,355
KA2	5	577,260	1,032,180	25,200	249,225	21,000	16,035	97,600	29,765	27,880	11,910	2,088,055
KA1	2	230,904	404,472	10,080	98,212	8,400	6,414	39,040	11,906	11,008	4,764	825,200
JC4	4	454,320	793,584	20,160	192,404	16,800	12,620	76,852	23,436	21,628	9,376	1,621,180
JC3	7	795,060	1,348,200	35,280	329,567	29,400	22,085	134,491	41,013	37,163	16,408	2,788,667
JC2	2	227,160	373,752	10,080	92,150	8,400	6,310	38,426	11,718	10,422	4,688	783,106
JC1	12	1,362,960	2,175,120	60,480	541,044	50,400	37,860	230,556	70,308	61,392	28,128	4,618,248
JB3	4	454,320	681,120	20,160	172,912	16,800	12,620	76,852	23,436	19,716	9,376	1,487,312
JB2	171	19,022,180	28,198,584	861,840	7,237,575	718,200	539,505	3,285,423	1,001,889	827,298	400,824	62,493,318
JB1	319	36,320,020	50,276,952	1,607,760	13,108,029	1,339,800	1,006,445	6,128,947	1,869,021	1,503,766	741,736	113,820,476
JA4	19	2,120,856	2,852,508	95,760	750,614	79,800	58,919	358,948	109,478	86,507	43,795	6,557,185
JA3	13	1,451,112	1,833,624	65,520	493,753	54,600	40,313	245,596	74,906	57,187	29,965	4,346,576
JA2	10	1,116,240	1,325,400	50,400	365,520	42,000	31,010	188,920	57,620	42,540	23,050	3,242,700
JA1	735	82,043,640	91,833,840	3,704,400	25,927,860	3,087,000	2,279,235	13,885,620	4,235,070	3,031,875	1,694,175	231,722,715
HC4	7	764,568	855,708	35,280	240,933	29,400	21,238	129,493	39,494	28,266	15,799	2,160,179
HC3	25	2,130,600	2,921,400	126,000	837,450	105,000	75,850	462,475	141,050	98,675	56,425	7,554,925
HC2	11	1,201,464	1,215,456	55,440	356,521	46,200	33,374	203,489	62,062	42,229	24,827	3,241,062
HC1	27	2,949,048	2,780,568	136,080	840,402	113,400	81,918	499,473	152,334	100,197	60,939	7,714,359
HB4	3	322,992	287,172	15,120	88,851	12,600	8,973	54,732	16,692	10,683	6,678	824,493
HB3	1,414	152,236,896	123,476,136	7,126,560	39,846,520	5,938,800	4,229,274	25,797,016	7,867,496	4,833,052	3,147,564	374,499,314
HB2	4	430,656	329,088	20,160	109,260	16,800	11,964	72,976	22,256	13,328	8,904	1,035,392
HB1	26	2,799,264	2,013,648	131,040	688,740	109,200	77,766	474,344	144,664	84,500	57,876	6,581,042
HA4	130	13,996,320	9,198,320	655,200	3,295,110	546,000	388,830	2,371,720	723,320	407,810	289,380	31,873,010
HA3	4	430,656	299,984	20,160	97,372	16,800	11,964	72,976	22,256	12,148	8,904	952,820
HA2	780	83,977,920	45,180,720	3,931,200	18,057,000	3,276,000	2,332,980	14,230,320	4,339,920	2,276,040	1,736,280	179,338,380
HA1	9	968,976	461,268	45,360	199,269	37,800	26,919	164,196	50,076	25,245	20,034	1,999,143
GC4	2	212,496	98,160	10,080	43,218	8,400	5,904	36,022	10,986	5,488	4,394	435,148
GC3	239	25,390,404	10,935,684	1,204,560	5,046,485	1,003,800	705,289	4,304,151	1,312,588	642,193	525,083	51,070,237
GC2	57	6,056,136	2,422,044	287,280	1,176,138	239,400	168,264	1,026,627	313,101	150,024	125,229	11,964,243
GC1	222	23,587,056	8,847,144	1,118,880	4,493,946	932,400	655,344	3,998,442	1,219,446	574,314	487,734	45,914,706
GB3	4	424,992	133,680	20,160	77,160	16,800	11,808	72,044	21,972	9,912	8,788	797,316
GB2	69	7,331,112	2,090,700	347,760	2,989,132	289,800	203,688	1,242,759	379,017	167,325	151,593	13,502,886
GB1	143	15,193,464	4,037,748	720,720	2,648,646	600,600	422,136	2,575,573	785,499	341,770	314,171	27,640,327
GA3	3	318,744	74,376	15,120	54,036	12,600	8,856	54,033	16,479	6,993	6,591	567,828
GA1	1,968	209,096,064	42,225,408	9,918,720	34,477,392	8,265,600	5,809,536	35,445,648	10,810,224	4,475,232	4,323,696	364,847,520
BF4	10	2,485,560	12,245,760	0	2,479,190	42,000	69,050	407,530	124,280	2,346,670	49,720	20,249,760
BD2	10	2,343,600	9,294,480	0	1,946,760	42,000	65,100	384,240	117,180	1,880,820	46,880	16,121,060
BD1	20	4,687,200	18,373,920	0	3,856,780	84,000	130,200	768,480	234,360	3,732,180	93,760	31,960,880
BA3	40	7,776,800	26,722,080	0	5,639,480	168,000	202,160	1,193,080	363,840	5,721,880	145,560	47,432,880
10,307		1,281,812,280	2,380,548,240	36,151,920	575,835,187	43,243,200	35,609,267	214,229,501	65,142,430	425,811,430	26,059,262	5,084,442,717

ESTRUCTURA OCUPACIONAL 2019

NIVEL	NUMERO DE PLAZAS	SUELDO COMPACTADO	COMPENSACION GARANTIZADA	ASIGNACIONES ADICIONALES AL SUELDO	PERCEPCIONES			DESPENSA	PRIMA VACACIONAL	EROGACIONES POR CONCEPTO DE SEGURIDAD SOCIAL Y SEGUROS				
					GRATIFICACION DE FIN DE AÑO	FOVSSSTE	SEGUROS			SISTEMA DE AHORRO PARA EL RETIRO	TOTAL			
3201	52	9,322,560	51,239,136	0	10,196,680	0	0	0	0	1,831,544	466,128	37,440	186,472	73,279,960
3005	1	125,595	938,478	0	178,887	0	0	0	0	49,348	12,560	1,440	5,024	2,343,522
3003	2	251,190	1,696,956	0	327,004	0	0	0	0	0	0	720	0	1,074,487
3005	1	125,595	793,976	0	154,196	0	0	0	0	24,674	6,280	720	2,512	1,096,491
3004	1	125,595	784,193	0	152,517	0	0	0	0	0	0	2,640	0	3,731,747
3001	4	460,515	2,733,944	0	534,648	0	0	0	0	0	0	720	0	987,680
3005	1	125,595	719,907	0	141,458	0	0	0	0	24,674	6,280	720	2,512	1,006,059
3004	1	125,595	707,050	0	139,228	0	0	0	0	39,677	10,098	720	4,040	1,661,936
3012	1	201,960	1,173,108	0	232,333	0	0	0	0	22,130	5,633	720	2,253	919,123
3003	1	112,644	648,852	0	126,891	0	0	0	0	44,260	11,266	1,440	4,506	1,807,184
3002	2	225,288	1,271,232	0	249,192	0	0	0	0	44,260	11,266	1,440	4,506	1,741,062
3001	2	225,288	1,214,880	0	239,422	0	0	0	0	49,348	12,560	1,440	5,024	1,861,254
2905	2	251,190	1,285,528	0	256,164	0	0	0	0	74,022	18,840	2,880	7,536	3,568,346
2903	4	502,380	2,468,200	0	494,488	0	0	0	0	0	0	720	0	836,823
2901	1	125,595	591,335	0	119,173	0	0	0	0	18,506	4,710	540	1,884	641,403
2906	1	94,197	433,859	0	87,707	0	0	0	0	24,674	6,280	720	2,512	823,295
2904	2	125,596	552,764	0	110,749	0	0	0	0	74,022	18,840	2,160	7,536	2,353,749
2902	3	376,785	1,554,906	0	319,500	0	0	0	0	0	0	720	0	713,696
2901	1	78,234	533,772	0	100,970	0	0	0	0	15,370	3,912	720	1,565	678,213
2906	1	485,767	78,234	0	92,645	0	0	0	0	199,810	50,856	9,360	20,345	8,725,236
2905	13	1,017,042	6,236,971	0	1,190,852	0	0	0	0	92,220	23,472	4,320	9,390	3,891,937
2904	6	469,404	2,763,402	0	529,729	0	0	0	0	15,370	3,912	9,360	1,565	8,017,478
2903	13	1,017,042	5,846,971	0	1,123,258	0	0	0	0	627,608	159,740	41,880	63,907	32,121,545
2902	61	4,550,610	22,322,451	0	4,355,349	0	0	0	0	261,290	66,504	16,680	26,605	11,660,476
2906	24	1,812,421	7,917,603	0	1,559,373	0	0	0	0	1,899,475	483,458	98,940	193,409	63,817,373
2905	139	10,750,654	42,017,485	0	8,373,952	0	0	0	0	15,370	3,912	2,160	1,565	1,273,361
2902	3	234,702	845,301	0	170,351	0	0	0	0	660,910	168,216	35,280	67,304	20,826,827
2901	58	3,833,466	13,366,180	0	2,695,471	0	0	0	0	34,705	8,833	720	3,534	1,298,659
2900	1	176,652	894,180	0	180,035	0	0	0	0	208,230	52,998	4,320	21,204	6,876,840
2937	6	1,059,912	4,583,520	0	946,656	0	0	0	0	88,520	22,532	2,880	9,012	3,323,632
2911	4	450,576	2,294,688	0	455,424	0	0	0	0	221,300	56,330	7,200	22,530	7,098,120
2910	10	1,126,440	4,704,720	0	959,600	0	0	0	0	659,395	167,827	13,680	67,146	23,225,448
2909	19	3,356,388	15,751,836	0	3,209,176	0	0	0	0	69,410	17,666	1,440	7,068	2,059,296
2908	2	353,304	1,329,000	0	281,408	0	0	0	0	154,910	39,431	5,040	15,771	4,044,726
2906	7	788,508	2,505,888	0	535,178	0	0	0	0	20,128	5,123	720	2,050	556,433
2905	1	352,284	352,284	0	73,672	0	0	0	0	100,640	25,615	3,600	10,250	2,434,670
2904	5	512,280	1,467,180	0	315,105	0	0	0	0	431,112	109,736	15,840	43,890	9,057,400
2903	22	2,194,368	5,116,696	0	1,143,758	0	0	0	0	57,543	14,646	2,160	5,859	1,044,780
2902	33	2,927,896	543,204	0	1,28,472	0	0	0	0	612,150	155,793	23,760	62,337	8,370,549
2901	33	3,115,728	3,434,904	0	965,877	0	0	0	0	245,920	62,592	14,280	25,040	7,899,524
2806	20	1,548,391	4,982,889	0	1,020,422	0	0	0	0	169,070	43,032	15,840	17,216	8,328,697
2805	23	1,721,148	5,274,875	0	1,087,516	0	0	0	0	482,688	122,850	26,400	49,140	13,380,855
2804	38	2,573,188	8,426,220	0	1,699,739	0	0	0	0	0	0	5,040	0	2,380,858
2803	7	491,345	1,566,642	0	317,811	0	0	0	0	110,328	28,080	7,920	11,232	3,813,961
2802	11	772,145	2,395,866	0	488,390	0	0	0	0	165,492	42,120	22,800	16,848	10,545,525
2801	32	2,216,992	6,708,490	0	1,372,783	0	0	0	0	82,746	21,060	5,040	8,424	2,296,791
2806	7	491,365	1,398,642	0	289,514	0	0	0	0	27,582	7,020	4,680	2,808	2,019,383
2805	7	456,268	1,259,739	0	261,286	0	0	0	0	41,373	10,530	19,440	4,212	7,880,611
2804	41	1,892,340	4,901,201	0	1,011,515	0	0	0	0	12,397	3,155	2,880	1,262	1,124,850
2803	4	252,384	707,620	0	145,152	0	0	0	0	99,176	25,240	60,480	10,096	22,754,474
2802	114	5,300,064	14,356,050	0	2,903,368	0	0	0	0	322,322	82,030	28,080	32,812	10,419,709
2801	39	2,460,744	6,197,295	0	1,296,426	0	0	0	0	19,596	4,988	720	1,995	473,466
2807	1	99,744	285,288	0	61,135	0	0	0	0	40,256	10,246	1,440	4,100	1,059,242
2804	2	204,912	659,184	0	139,104	0	0	0	0	0	0	0	0	0

HONORARIOS

ESTRUCTURA OCUPACIONAL 2019

NIVEL	NUMERO DE PLAZAS	PERCEPCIONES					EROGACIONES POR CONCEPTO DE SEGURIDAD SOCIAL Y SEGUROS					
		SUELDO COMPACTADO	COMPENSACION GARANTIZADA	ASIGNACIONES ADICIONALES AL SUELDO	GRATIFICACION DE FIN DE AÑO	DESPENSA	PRIMA VACACIONAL	CUOTAS AL ISSSTE	FOVISSSTE	SEGUROS	SISTEMA DE AHORRO PARA EL RETIRO	TOTAL
2841	9	922,104	2,908,764	0	615,510	0	0	181,152	46,107	6,480	18,450	4,698,567
2836	3	337,932	1,172,772	0	246,498	0	0	66,390	16,899	2,160	6,759	1,849,410
2813	9	1,013,796	3,188,700	0	682,344	0	0	199,170	50,697	6,480	20,271	5,161,464
2812	1	112,644	351,492	0	75,329	0	0	22,130	5,633	720	2,253	570,201
2811	8	797,952	2,309,760	0	493,848	0	0	156,768	39,904	5,760	15,960	3,819,952
2810	1	99,744	286,968	0	61,426	0	0	19,596	4,988	720	1,995	475,437
2809	4	398,976	1,050,336	0	228,752	0	0	78,384	19,952	2,880	7,980	1,787,260
2808	6	675,864	2,173,320	0	463,134	0	0	132,780	33,798	4,320	13,518	3,496,734
2807	2	204,912	649,344	0	137,316	0	0	40,256	10,246	1,440	4,100	1,047,614
2806	6	614,736	1,857,312	0	395,472	0	0	120,768	30,738	4,320	12,300	3,035,646
2805	2	199,488	547,944	0	118,334	0	0	39,192	9,916	1,440	3,990	920,364
2804	7	698,208	1,508,808	0	343,091	0	0	137,172	34,916	5,040	13,965	2,741,200
2803	3	292,896	554,112	0	130,317	0	0	57,543	14,646	2,160	5,859	1,057,533
2706	42	2,239,908	5,215,134	0	1,100,689	0	0	297,528	75,720	25,920	30,288	8,985,187
2705	21	1,224,047	2,511,974	0	547,469	0	0	234,821	59,774	14,040	23,921	4,616,046
2704	24	1,402,280	2,820,232	0	616,922	0	0	185,385	47,190	16,080	18,885	5,106,974
2703	75	3,834,718	6,721,357	0	1,513,689	0	0	551,540	140,392	45,360	56,166	12,863,222
2702	3	183,090	293,877	0	68,367	0	0	35,970	9,156	2,160	3,663	596,283
2701	247	6,393,109	9,544,638	0	2,238,170	0	0	47,292	12,036	90,960	4,816	18,331,021
2706	129	3,855,940	5,372,189	0	1,303,585	0	0	248,283	63,189	52,080	25,284	10,920,550
2705	134	3,808,377	4,926,007	0	1,223,344	0	0	47,292	12,036	45,960	4,816	10,067,832
2704	56	2,246,384	2,793,672	0	709,377	0	0	0	0	26,880	0	5,776,313
2703	1,398	35,154,558	41,967,840	0	10,758,482	0	0	0	0	504,000	0	88,384,880
2702	890	20,028,319	23,516,715	0	6,041,849	0	0	0	0	297,600	0	49,884,483
2701	459	9,871,287	10,135,528	0	2,717,190	0	0	453,091	115,333	139,440	46,125	23,532,774
2706	1	56,247	51,754	0	15,109	0	0	11,051	2,813	720	1,125	138,819
2705	175	2,433,583	1,775,788	0	562,705	0	0	0	0	34,860	0	4,806,936
2704	1,118	16,841,396	10,575,722	0	3,641,687	0	0	0	0	31,298,325	0	31,298,325
2703	1,033	25,381,843	13,356,690	0	5,091,835	0	0	0	0	371,880	0	44,202,248
2702	138	454,584	203,554	0	78,128	0	0	0	0	8,280	0	744,546
2701	1,232	11,937,794	4,110,638	0	2,008,282	0	0	0	0	185,760	0	18,242,474
2705	33	3,195,124	5,195,124	0	1,279,608	0	0	630,927	160,578	23,760	64,251	10,565,808
2704	187	17,655,792	22,330,044	0	5,957,820	0	0	3,468,850	882,827	134,640	353,243	50,783,216
2705	5	486,600	857,760	0	205,815	0	0	95,595	24,330	3,600	9,735	1,683,435
2704	1	97,320	158,436	0	38,947	0	0	19,119	4,866	720	1,947	321,355
2729	2	197,424	418,968	0	95,560	0	0	38,788	9,872	1,440	3,950	766,002
2728	1	97,320	160,956	0	39,373	0	0	19,119	4,866	720	1,947	324,301
2727	16	1,534,080	1,903,680	0	512,560	0	0	301,408	76,704	11,520	30,688	4,370,640
2726	9	891,696	1,989,792	0	449,784	0	0	176,364	44,892	6,480	17,955	3,582,963
2725	8	789,696	1,671,936	0	381,568	0	0	155,152	39,488	5,760	15,800	3,059,400
2724	2	195,264	388,944	0	90,170	0	0	38,362	9,764	1,440	3,906	727,850
2723	1	98,712	198,192	0	45,885	0	0	19,394	4,936	720	1,975	369,814
2722	39	3,795,480	5,555,160	0	1,413,438	0	0	745,641	189,774	28,080	75,933	11,803,506
2721	8	778,560	1,068,000	0	277,856	0	0	152,952	38,928	5,760	15,576	2,337,632
2720	63	5,948,208	6,754,860	0	1,877,337	0	0	1,168,650	297,423	45,360	119,007	16,210,845
2719	2	188,832	151,200	0	48,910	0	0	37,100	9,442	1,440	3,778	440,702
2718	23	2,171,568	1,803,660	0	573,413	0	0	426,650	108,583	16,560	43,447	5,143,881
2717	20	1,888,320	1,496,160	0	486,420	0	0	371,000	94,420	14,400	37,780	4,386,500
2716	1	94,416	73,404	0	24,093	0	0	18,550	4,721	720	1,889	217,793
2715	888	83,841,408	58,885,056	0	20,464,848	0	0	16,472,400	4,192,248	639,360	1,677,432	186,172,752
2714	26	2,454,816	1,477,008	0	562,718	0	0	482,300	122,746	18,720	49,114	5,167,422
2713	2	185,808	103,560	0	41,354	0	0	36,504	9,292	1,440	3,718	381,676
2712	3	278,712	131,760	0	41,354	0	0	54,756	13,938	2,160	5,577	545,370
2711	132	12,263,328	5,713,680	0	2,568,984	0	0	2,409,264	613,272	95,040	246,388	23,968,956
2710	4	371,616	150,000	0	74,072	0	0	73,008	18,584	2,880	7,436	697,596
2709	19	1,765,176	678,300	0	346,674	0	0	346,788	88,274	13,680	35,321	3,274,213

ESTRUCTURA OCUPACIONAL 2019

NIVEL	NUMERO DE PLAZAS	PERCEPCIONES					EROGACIONES POR CONCEPTO DE SEGURIDAD SOCIAL Y SEGUROS					
		SUELDO COMPACTADO	COMPENSACION GARANTIZADA	ASIGNACIONES ADICIONALES AL SUELDO	GRATIFICACION DE FIN DE AÑO	DESPENSA	PRIMA VACACIONAL	CUOTAS AL SSSTE	FOVSSSTE	SEGUROS	SISTEMA DE AHORRO PARA EL RETIRO	TOTAL
2708	115	10,591,500	3,901,260	0	2,053,325	0	0	2,080,925	529,575	82,800	211,830	19,451,215
2707	94	8,657,400	2,797,440	0	1,619,056	0	0	1,700,930	432,870	67,680	173,148	15,448,524
2706	2	177,456	47,616	0	31,592	0	0	34,866	8,874	1,440	3,550	305,394
2705	10	887,280	193,200	0	151,110	0	0	174,330	44,370	7,200	17,750	1,475,240
2704	1	87,060	19,056	0	14,827	0	0	17,104	4,353	720	1,742	144,862
2703	75	6,529,500	1,305,000	0	1,093,725	0	0	1,282,800	326,475	54,000	130,650	10,722,150
2701	5,151	448,446,060	60,637,572	0	70,728,381	0	0	88,102,704	22,422,303	3,708,720	8,973,042	703,018,782
0292	1	94,416	67,500	0	23,221	0	0	18,550	4,721	720	1,889	211,017
0285	33	3,115,728	3,701,808	0	1,011,021	0	0	612,150	155,793	23,760	62,337	8,682,597
0284	3	307,368	1,027,656	0	215,715	0	0	60,384	15,369	2,160	6,150	1,634,802
2502	7	621,096	145,068	0	107,265	0	0	122,031	31,058	5,040	12,425	1,043,980
* 15,083		845,275,442	632,916,065	0	214,788,648	0	0	135,914,520	34,590,865	7,749,780	13,841,609	1,885,076,929
Anualizadas 10,295												
25,390		2,127,087,722	3,013,464,305	36,151,920	790,623,835	43,243,200	35,609,267	350,144,021	99,732,295	433,561,210	39,900,871	6,969,519,646

CONCEPTO	IMPORTE	DESCRIPCION
PRESTACIONES SOCIALES Y ECONOMICAS	404,490,924	PRESTACIONES DE RETIRO, PAGOS POR OTRAS PRESTACIONES SOCIALES, OTRAS PRESTACIONES, COMPENSACIONES POR SERVICIOS EVENTUALES Y LABORES EXTRAORDINARIAS DERIVADAS DEL PROCESO ELECTORAL
REMUNERACIONES ADICIONALES Y ESPECIALES	11,078,880	PRIMA QUINQUENAL POR AÑOS DE SERVICIOS
OTRAS PRESTACIONES CAPITULO 1000	253,829,201	PREVISIONES PARA SERVICIOS PERSONALES
SUMA	669,399,005	

PRESUPUESTO AUTORIZADO 7,698,918,651

* Plazas de honorarios absolutas

Nota:
Las plazas de honorarios se incorporan en función de las necesidades y conforme al calendario de los proyectos que les dan vida.

IV. PLANEACIÓN TÁCTICA



Contenido

I. Presentación	2
1. Antecedentes	2
2. Fundamento Legal	4
3. Plan Estratégico Institucional 2016-2026	6
4. Marco metodológico	6
II. Planeación Táctica 2019	8
1. Alineación de la CIP 2019 a los Objetivos Estratégicos del Plan Estratégico Institucional	8
2. Alineación de la CIP 2019 a los Proyectos Estratégicos del Plan Estratégico Institucional	11
III. Conclusión	20
IV. Proyectos Específicos por Unidad Responsable	21
OF04- Coordinación Nacional de Comunicación Social	21
OF05- Coordinación de Asuntos Internacionales	25
OF06- Dirección del Secretariado	26
OF09- Unidad Técnica de Servicios de Informática	28
OF11- Dirección Ejecutiva del Registro Federal de Electores	32
OF12- Dirección Ejecutiva de Prerrogativas y Partidos Políticos	40
OF13- Dirección Ejecutiva de Organización Electoral	46
OF14- Dirección Ejecutiva del Servicio Profesional Electoral Nacional	55
OF15- Dirección Ejecutiva de Capacitación Electoral y Educación Cívica	56
OF16- Dirección Ejecutiva de Administración	61
OF18- Unidad Técnica de Transparencia y Protección de Datos Personales	65
OF20- Unidad Técnica de Fiscalización	67
OF22- Unidad Técnica de Igualdad de Género y No Discriminación	72
OF23- Unidad Técnica de Vinculación con los Organismos Públicos Locales	73

I. Presentación

El Instituto Nacional Electoral es un Organismo Público Autónomo, autoridad en la materia electoral e independiente en sus decisiones, que se rige por los principios de certeza, legalidad, independencia, imparcialidad, máxima publicidad y objetividad.

En el marco del proceso de programación y presupuestación del Anteproyecto de Presupuesto para el ejercicio fiscal de 2019, se presenta la Planeación Táctica, a través de su representación la Cartera Institucional de Proyectos, del Instituto Nacional Electoral, para el referido ejercicio fiscal.

1. Antecedentes

A partir de la Reforma Constitucional en materia política-electoral del año 2014 y derivado de las experiencias de los procesos electorales del periodo comprendido entre 2014 y 2016, el Instituto inició la redefinición de su diseño institucional con el objetivo de desarrollar un proceso de transformación que le permitiera fortalecer la adhesión de la ciudadanía con los valores de la convivencia y cultura democrática en México.

En ese contexto se concibió, mediante un ejercicio participativo e incluyente, el Plan Estratégico del Instituto Nacional Electoral 2016-2026, que define entre otros los objetivos institucionales, con el fin de identificar prioridades, orientar decisiones, políticas, proyectos, actividades y tareas de carácter estratégico, táctico y operativo; además de brindar dirección y ruta al proceso de modernización e innovación institucional.

Para el ejercicio fiscal de 2019, el eje rector de la planeación táctica institucional continuará siendo el desarrollo de la programación-presupuestación orientada a los resultados que permitan el cumplimiento de la misión y visión institucionales.

Misión

Organizar procesos electorales libres, equitativos y confiables, para garantizar el ejercicio de los derechos político-electorales de la ciudadanía y contribuir al desarrollo de la vida democrática de México

Visión

Ser el organismo electoral nacional autónomo que contribuya a la consolidación de la cultura y convivencia democrática en México, distinguiéndose por ser una institución, moderna, transparente y eficiente, en la que la sociedad confíe plenamente para la organización de elecciones equitativas e imparciales

2. Fundamento Legal

Conforme lo establecido en la Ley General de Instituciones y Procedimientos Electorales, así como, en el artículo 5, numeral 1, inciso a), del Reglamento Interior del Instituto Nacional Electoral (Reglamento), corresponde al Consejo General aprobar las políticas y programas generales del Instituto, en el marco del Modelo Integral de Planeación Institucional (MIPI), a propuesta de la Junta General Ejecutiva.

De igual manera, el numeral 2 del mencionado artículo 5 señala que la máxima autoridad aprobará el anteproyecto de presupuesto del Instituto de acuerdo con las disposiciones constitucionales, legales, así como las emitidas por dicho Consejo, en el marco de actuación institucional conformado por los valores institucionales de confianza, tolerancia, compromiso, transparencia y rendición de cuentas; por los principios rectores de legalidad, certeza, imparcialidad, objetividad, independencia y máxima publicidad; así como por criterios de eficiencia, eficacia, racionalidad, austeridad, control e igualdad de género.

Asimismo, en el artículo 40, párrafo 1, inciso m) del Reglamento, se indica que es atribución de la Junta General Ejecutiva aprobar la Cartera Institucional de Proyectos para su posterior integración al anteproyecto de presupuesto del Instituto.

En este sentido, derivado del Plan Estratégico Institucional 2016-2026¹, como componente del MIPI y del Sistema Integral de Planeación, Seguimiento y Evaluación Institucional (SIPSEI), la planeación táctica a través de su representación la cartera institucional de proyectos, de las unidades responsables del Instituto, debe ser aprobada por la Junta General Ejecutiva.

¹ La Junta General Ejecutiva del Instituto Nacional Electoral, en sesión ordinaria realizada el 19 de diciembre de 2016 mediante Acuerdo INE/JGE343/2016, aprobó someter a consideración del Consejo General el Plan Estratégico Institucional, por lo que en la sesión extraordinaria de fecha 21 de diciembre del mismo año, el órgano máximo de dirección aprobó dicho Plan mediante Acuerdo INE/CG870/2016.

De conformidad con el artículo 69, numeral 1, inciso k) del Reglamento, es atribución de la Unidad Técnica de Planeación (UTP) integrar, coordinar y administrar la cartera institucional de proyectos, con el apoyo de la Dirección Ejecutiva de Administración (DEA); así como, de acuerdo con el inciso l) del mismo artículo, coadyuvar con la DEA en el diseño e implantación de propuestas metodológicas aplicadas a la formulación del anteproyecto de presupuesto del Instituto y en la integración de la cartera institucional de proyectos.

En el capítulo II de los Lineamientos para la Administración de la Cartera Institucional de Proyectos (Lineamientos)², artículo 9, numeral 2, se establece que para la conformación de la Cartera Institucional de Proyectos: *Las UR identificarán los proyectos específicos, priorizando aquellos que tengan mayor pertinencia para el logro de los Objetivos Estratégicos Institucionales registrados en el Plan Estratégico y en términos de lo dispuesto en el Manual General para el Proceso de Programación y Presupuesto del Anteproyecto de Presupuesto emitido por la DEA y la UTP, utilizando como documento de trabajo el Formato 1.*

De la misma manera, los Lineamientos señalan en los artículos 11, numeral 1; y 12, numerales 1 y 2, lo siguiente:

- Artículo 11, numeral 1.- *El objetivo deberá describir el trabajo a realizar para atender una necesidad, un problema o situación, y permitir identificar de qué se trata el proyecto, para qué se está llevando a cabo y si va de acuerdo con los requerimientos específicos del INE.*
- Artículo 12, numerales 1 y 2.- *Deberá describir de forma detallada el impacto del resultado que se pretende obtener y deberá señalar cuánto espera lograr; cuáles son los estándares o criterios que se deben cumplir; si existen normas o políticas internas, procesos o procedimientos específicos que se deban utilizar y, en su caso, la legislación con la que se deba cumplir, los parámetros con los que se verificará el trabajo realizado y señalar un periodo específico para su ejecución.*

² Autorizados mediante Acuerdo INE/JGE18/2018 de fecha 29 de enero de 2018.

3. Plan Estratégico Institucional 2016-2026

El Plan Estratégico Institucional 2016-2026 (PEI) establece el itinerario para modernizar la gestión del Instituto, mediante herramientas que permitan una gestión más eficiente y orientada a los resultados necesarios para la consecución de los objetivos establecidos en el corto, mediano y largo plazo.

En el marco del PEI y del proceso de elaboración del Anteproyecto de Presupuesto para el ejercicio fiscal de 2019, las direcciones ejecutivas y unidades técnicas del Instituto elaboraron sus propuestas de iniciativas para el próximo ejercicio fiscal alineadas a los tres objetivos estratégicos³ y a los siete proyectos estratégicos⁴.

4. Marco metodológico

La Unidad Técnica de Planeación en coordinación con las unidades responsables (UR), en el marco de sus atribuciones y lo señalado en el Manual General para el Proceso de Programación y Presupuesto del Anteproyecto de Presupuesto, conformó una primera versión de la Cartera Institucional de Proyectos a partir de la cual, conforme los principios rectores y criterios institucionales, se solicitó a las UR tomar en cuenta las siguientes consideraciones:

1. Identificar los proyectos específicos que presenten pertinencia para acompañar el avance de los Proyectos Estratégicos y a su vez el logro de los Objetivos Estratégicos Institucionales en congruencia con la Misión y la Visión del INE, establecidos en el Plan Estratégico del Instituto Nacional Electoral 2016-2026.

³ Objetivos estratégicos:

- i. Organizar procesos electorales con efectividad y eficiencia.
- ii. Fortalecer la confianza y participación ciudadanas en la vida democrática y política del país.
- iii. Garantizar el derecho a la identidad.

⁴ Proyectos estratégicos:

- i. Organizar procesos electorales.
- ii. Fortalecer los mecanismos de actualización de los procesos registrales.
- iii. Fortalecer la equidad y legalidad en el sistema de partidos políticos.
- iv. Coordinar el Sistema Nacional Electoral.
- v. Fortalecer la cultura democrática, la igualdad de género y la inclusión.
- vi. Fortalecer la gestión y evaluación administrativa y cultura de servicio público.
- vii. Fortalecer el acceso a la información y protección de datos personales.

2. Alinear dichos proyectos con los Proyectos Estratégicos del Plan Estratégico del Instituto Nacional Electoral 2016-2026, en congruencia con las atribuciones de la UR, establecidas en el Reglamento Interior del INE.
3. Priorizar las propuestas de proyectos.
4. Privilegiar las propuestas de proyectos para favorecer la realización eficaz y eficiente de los procesos electorales que corresponden al ejercicio fiscal 2019 y los que inician su preparación para realizarse en 2020.
5. Favorecer las propuestas de proyectos que promovieran la innovación a fin de fortalecer la gestión institucional.

En esa línea, los trabajos realizados por la Comisión Temporal de Presupuesto 2019 instalada el 25 de julio de 2018, con las diferentes UR, buscaron presentar proyectos con alcances y requerimientos presupuestarios sólidos para atender prioritariamente de manera racional y austera las responsabilidades que enfrentará el Instituto durante 2019.

Así, el esfuerzo institucional se centró en la integración de una cartera institucional de proyectos para atender: (i) la prioridad de los procesos electorales locales que se llevarán a cabo en 2019, (ii) la implementación de acciones de innovación, (iii) el enfoque transversal de género, (iii) la gestión documental y (iv) el modelo de administración por procesos; observando criterios de eficiencia, eficacia, control, racionalidad, austeridad e igualdad de género para la aplicación de los recursos públicos, hacer más con menos, evitando duplicidad de gasto y con un serio análisis respecto a disminuir la contratación de servicios profesionales.

II. Planeación Táctica 2019

La Planeación Táctica 2019, a través de su representación, la Cartera Institucional de Proyectos, se presenta con un enfoque orientado al desempeño del Instituto con mayores niveles de eficiencia, efectividad y eficacia en el cumplimiento de la responsabilidad que la Ley le confiere y que permitirá brindar certeza y confianza a la ciudadanía, en sintonía con los valores fundamentales de cualquier sociedad democrática, mismos que se logran con una institución electoral moderna, eficaz y transparente.

Para el ejercicio fiscal de 2019 el Instituto Nacional Electoral atenderá los tres objetivos estratégicos:

1. *Organizar procesos electorales con efectividad y eficiencia,*
2. *Fortalecer la confianza y participación ciudadanas en la vida democrática y política del país, y*
3. *Garantizar el derecho a la identidad.*

A continuación, se presenta la composición de los 96 proyectos que llevarán a cabo las UR y que conforman la Cartera Institucional de Proyectos del Instituto (CIP 2019), en términos de su alineación a los proyectos estratégicos institucionales, así como de su objetivo, alcance, justificación y vigencia.

1. Alineación de la CIP 2019 a los Objetivos Estratégicos del Plan Estratégico Institucional

De acuerdo con la planeación y prioridades institucionales definidas, 39 proyectos se encuentran alineados al objetivo estratégico 1 “Organizar procesos electorales con efectividad y eficiencia”, para atender principalmente lo siguiente:

- Sufragio de 142 cargos de elección popular de las cinco entidades que celebrarán Proceso Electoral Local 2018-2019, en 28 distritos electorales.

Entidad federativa	Cargos	Total de cargos
Aguascalientes	11 ayuntamientos	11
Baja California	1 gubernatura 17 diputaciones de mayoría relativa 8 diputaciones de representación proporcional 5 ayuntamientos	31
Durango	39 ayuntamientos	39
Quintana Roo	15 diputaciones de mayoría relativa 10 diputaciones de representación proporcional	25
Tamaulipas	22 diputaciones de mayoría relativa 14 diputaciones de representación proporcional	36
Total		142

- Preparación de los Procesos Electorales Locales 2019-2020.
- Conclusión de actividades del Proceso Electoral Federal 2017-2018.

Al objetivo estratégico 2 “Fortalecer la confianza y la participación ciudadana en la vida democrática y política del país” se encuentran alineados 44 proyectos, para realizar acciones en los siguientes temas:

- Gestión documental Institucional.
- Cultura Cívica.
- Comunicación social.
- Igualdad entre mujeres y hombres.
- Transparencia.
- Fiscalización.
- Registro de partidos políticos nacionales y locales.
- Innovación administrativa.

- Actualización de infraestructura de tecnologías de la información.
- Prevención de riesgos, vulnerabilidades y fortalecimiento de la infraestructura de hardware y de software del Instituto.
- Capacitación y Centro Virtual INE.
- Sistema de Gestión de la Calidad.
- Programas de cooperación internacional.
- Liquidación de partidos que se encuentran en el supuesto de pérdida de registro.
- Operación de los Centros de Consulta del Padrón Electoral.

Al objetivo estratégico 3 “Garantizar el derecho a la identidad” están alineados 13 proyectos, para llevar a cabo actividades en las siguientes vertientes:

- Modernización del servicio registral electoral para la atención ciudadana.
- Actualización tecnológica de los Módulos de Atención Ciudadana.
- Fortalecimiento del Sistema Integral de Información del Registro Federal de Electores (SIIRFE).
- Programa preventivo de actualización del marco geoelectoral.
- Incrementar la capacidad de la infraestructura de módulos, para atender la demanda estacional de solicitudes de Credencial para Votar por la Campaña Anual Intensa 2019.
- Consolidación del expediente electrónico de la ciudadanía y optimizar los espacios del archivo documental.
- Sistema de Gestión de Seguridad de la Información para la protección del Padrón Electoral.



2. Alineación de la CIP 2019 a los Proyectos Estratégicos del Plan Estratégico Institucional

Los proyectos específicos que conforman la CIP 2019 de acuerdo con su objetivo, se alinearon a un Proyecto Estratégico del PEI, a saber:

Organizar Procesos Electorales

Vinculados a este proyecto estratégico se prevén 30 proyectos para atender las tareas sustantivas de organizar los cinco procesos electorales locales 2018-2019 en las entidades federativas de Aguascalientes, Baja California, Durango, Quintana Roo y Tamaulipas. La participación del INE implica todo el despliegue logístico y en campo para la ubicación e instalación de alrededor de 16,124 casillas, lo que comprende, entre otras actividades, el reclutamiento y capacitación de cerca de 64,496 funcionarios de casilla. Se trata de un trabajo que supone un experimentado ciclo de planeación, ejecución y evaluación que garantice la legalidad de cada uno de los procedimientos asociados a la organización electoral.

Asimismo, se tiene previsto la preparación de dos procesos electorales locales 2019-2020 en las entidades federativas de Coahuila e Hidalgo; la conclusión de actividades del Proceso Electoral Federal 2017-2018; y la preparación del Proceso Electoral Federal 2020-2021.

Entre los alcances de los proyectos se encuentran:

- Proporcionar los productos y servicios electorales:
 - Verificación de apoyo ciudadano
 - Lista Nominal de Electores definitiva con fotografía, y
 - Lista Nominal de Electores con Fotografía producto de Instancias Administrativas y Resoluciones del Tribunal Electoral del Poder Judicial de la Federación.
- Apoyar en la integración, instalación y funcionamiento de los 5 consejos locales y 28 distritales, que sesionarán durante los PEL 2018-2019, así como en la de las 5 juntas ejecutivas locales y 28 distritales; así como en el seguimiento de la Jornada Electoral.
- Garantizar la ubicación de las casillas electorales para el Proceso Electoral Local 2018-2019, su equipamiento, instalación, acondicionamiento y difusión para que la ciudadanía pueda emitir su voto de forma libre, secreta y directa.
- Integrar el 100% de las casillas aprobadas por los Consejos Distritales para la Jornada Electoral de los PEL 2018-2019.
- Proveer las bases procedimentales, materiales e iniciar la selección de recursos humanos, requeridos para capacitar a la ciudadanía que integrará las mesas directivas de casilla en las elecciones locales de 2020.
- Promover la participación de la ciudadanía en los PEL que se llevarán a cabo en 2019.
- Proporcionar a los CAE y SE los servicios de telefonía celular, rural o satelital para obtener la información recabada en las casillas electorales aprobadas sobre el desarrollo de la jornada electoral.
- Proporcionar apoyos a los funcionarios de las mesas directivas de casilla para su alimentación y a cada propietario de los inmuebles un apoyo para la limpieza de las instalaciones donde se ubicarán las casillas.

- Verificar la supervisión que realicen los OPL de la producción de sus materiales y documentos electorales.
- Implementar el Sistema de Información de la Jornada Electoral 2019.
- Respaldar el suministro eléctrico de las Juntas Locales Ejecutivas y Distritales en los cinco estados y Oficinas Centrales para garantizar su operatividad en el PEL 2018-2019.
- Garantizar la adecuada operación de las actividades de elaboración de pautas, dictaminación de materiales, monitoreo de medios, atención a partidos, autoridades y concesionarios, así como de notificación de requerimientos, acuerdos y medidas cautelares.
- Fiscalizar los ingresos y egresos de aspirantes, partidos políticos, candidatos, y candidatos independientes, en las etapas de apoyo ciudadano, precampaña y campaña de 142 cargos para gubernatura, diputaciones locales y ayuntamientos en las 5 entidades federativas.
- Monitoreo de espectaculares y propaganda en vía pública, Internet y medios impresos.
- Monitoreo de propaganda difundida en medios impresos con motivo de los procesos electorales locales.
- Notificación de oficios de informes de errores y omisiones; visitas de verificación a casas de campaña, eventos públicos, cierres de campaña y jornada electoral.
- Apoyar en la integración, instalación y funcionamiento de los consejos locales y distritales del Instituto en las entidades que celebrarán Proceso Electoral Local 2019-2020.
- Preparación, elaboración, aprobación y socialización de la Estrategia de Capacitación y Asistencia Electoral para el PEL 2019-2020.
- Validar los diseños de los materiales electorales de los OPL que tendrán elecciones en 2020.
- Actualizar la documentación electoral que se utilizará en los PEL 2019-2020.
- Diseñar los modelos preliminares de la documentación electoral y materiales electorales que se utilizará en el Proceso Electoral Federal 2020-2021.

- Proporcionar apoyo administrativo para cumplir con los procedimientos y lineamientos establecidos durante el desarrollo de los PEL 2018-2019 y 2019-2020 en las 42 Juntas Distritales.
- Brindar asesoría, seguimiento, apoyo técnico-electoral y normativo en materia de TIC; así como soporte técnico y logístico, relativo a las actividades de planeación e implementación de los PREP, entre otros sistemas, que utilizan los OPL o las áreas del Instituto para para la organización de los Procesos Electorales 2018-2019 y 2019-2020.
- Desarrollar un Sistema de Voto Electrónico por Internet para el sufragio desde el extranjero.
- Preparación de la Memoria del Proceso Electoral Federal 2017-2018.
- Integrar la estadística de las elecciones federales conforme lo mandatado, así como los resultados de los procesos electorales locales de 2018, con la finalidad de contar con una Estadística Electoral Nacional disponible para su consulta por la ciudadanía.
- Destrucción de la documentación electoral utilizada en el Proceso Electoral Federal 2017-2018.

Fortalecer los Mecanismos de Actualización de los Procesos Registrales

Los 13 proyectos específicos que se encuentran alineados a este proyecto estratégico se orientan principalmente a mejorar los procesos operativos registrales, con la finalidad de garantizar la validez y la confiabilidad de sus productos: el Padrón Electoral, la Lista Nominal de Electores, la Credencial para Votar y la Cartografía Electoral, con los alcances que se mencionan a continuación.

- Modernización del servicio registral electoral para la atención ciudadana.
- Mejorar la calidad y confiabilidad del Padrón Electoral y de la Lista Nominal de Electores mediante las acciones de depuración y verificación del Padrón Electoral.
- Incrementar la capacidad de la infraestructura de módulos, para atender la demanda estacional de solicitudes de Credencial para Votar por la Campaña Anual Intensa 2019.

- Programa preventivo de actualización del marco geoelectoral.
- Consolidar el expediente electrónico de la ciudadanía, eficientar la atención de requerimientos de documentación registral y optimizar los espacios del archivo documental.
- Actualización y soporte de las aplicaciones del Registro Federal de Electores y de los sistemas de atención ciudadana.
- Proveer servicios de comunicaciones y soporte para los Módulos de Atención Ciudadana.
- Actualización y fortalecimiento de servicios de red en los Centros de Datos del Padrón Electoral (Pachuca y Ciudad de México).
- Fortalecer los sistemas físicos, eléctricos, de enfriamiento, de seguridad, de recuperación de información histórica del Padrón Electoral contenida en medios electrónicos obsoletos y robustecer la plataforma tecnológica de la solución de calidad de datos, para mantener la disponibilidad de los servicios de los Centros de Cómputo.

Fortalecer la Equidad y Legalidad en el Sistema de Partidos Políticos

Vinculados a este proyecto estratégico se presentan seis proyectos específicos que tienen la finalidad de garantizar condiciones de equidad en la contienda electoral para los actores políticos que compiten por el voto ciudadano. Refieren concretamente a las actividades asociadas a la administración de las prerrogativas para los partidos políticos y candidaturas independientes, tales como los tiempos a que tienen derecho en radio y televisión y el propio financiamiento público; así como las actividades relacionadas con la verificación de los requisitos para avalar candidaturas independientes y para la conformación de nuevos partidos políticos nacionales, entre ellas:

- Reforzar los procedimientos y reforzamiento de la infraestructura de los Centros de Verificación y Monitoreo (CEVEM's).
- Registro de partidos políticos nacionales y locales.
- Liquidación de partidos políticos que se encuentran en el supuesto de pérdida de registro.

- Mantenimiento de los sistemas de entre otros, verificación del padrón de afiliados de los partidos políticos, pautas para medios de comunicación, información de prerrogativas y financiamiento público.

Coordinar el Sistema Nacional Electoral

El proyecto específico alineado a este proyecto estratégico se refiere a la coordinación del trabajo que realiza el INE de manera conjunta o en colaboración con los Organismos Públicos Locales Electorales (OPL), con el propósito de contribuir al fortalecimiento y debida conducción de las funciones que realizan los OPL para la realización de los procesos electorales locales. Se prevén actividades de supervisión y seguimiento de las acciones que realizan los OPL, así como llevar a cabo los procesos de designación de las vacantes de los consejeros electorales que concluyen su encargo en el Consejo General del Organismo Público Local del estado de Chiapas, y aquellas vacantes que surjan durante el año.

Fortalecer la Cultura Democrática, la Igualdad de Género y la Inclusión

Este proyecto estratégico presenta 18 proyectos específicos vinculados que tienen el propósito de fomentar la igualdad de género, la inclusión y la participación social para lograr la consolidación de la cultura y la convivencia democrática en México. Asimismo, las acciones que se listan a continuación, entre las que se encuentran la implementación de la Estrategia Nacional de Cultura Cívica (ENCCIVICA), la promoción del protocolo para prevenir la violencia política contra las mujeres, y las campañas de difusión para fomentar la participación ciudadana.

- Fortalecimiento de la implementación y evaluación de la Estrategia Nacional de Cultura Cívica.
- Implementación de la estrategia de contenido digital e iniciativa de comunicación organizacional.
- Evaluación de la imagen institucional.
- Análisis de la información político-electoral difundida en medios convencionales y redes sociales con perspectiva de género.

- Optimización de espacios que permitan elevar la respuesta a la generación de contenidos en audio con servicio a oficinas centrales y órganos desconcentrados.
- Implementación de programas de cooperación internacional, como talleres, cursos especializados y foros con la participación de otros países; instituciones internacionales especializadas y funcionarios del INE, OPL y público especializado e interesado.
- Análisis del impacto de las medidas afirmativas de género aprobadas por el Consejo General en la conformación del Congreso de la Unión; y evaluar la existencia de patrones de ascenso dentro de las estructuras directivas de partidos políticos y de los procesos internos de selección y designación de candidaturas.
- Impulso de la participación de las mujeres en el ámbito público en condiciones de igualdad.
- Implementar la Estrategia Nacional de Difusión.
- Elaboración de obras para centros educativos y de investigación y divulgación.
- Fomento de la participación de niñas, niños, adolescentes y jóvenes para el fortalecimiento de la cultura cívica.
- Acciones para el fortalecimiento de la fiscalización con perspectiva de género.
- Acciones para la igualdad y no discriminación en el ejercicio de los derechos político-electorales.
- Acciones para la igualdad sustantiva en el Instituto.

Fortalecer la Gestión y Evaluación Administrativa y Cultura de Servicio Público

Alineados a este proyecto estratégico se encuentran 23 proyectos específicos en los que se prevén las actividades específicas de carácter administrativo y de planeación que deberán desarrollar y ejecutar cada una de las unidades responsables para lograr que su operación sea eficiente, coordinada y oportuna. Además, de las actividades asociadas a la mejora continua de los miembros del

Servicio Profesional Electoral Nacional, columna vertebral del trabajo especializado que realiza el Instituto.

- Modernización administrativa, aportando elementos de innovación tecnológica que favorezcan la automatización de los procesos a través de la firma electrónica avanzada institucional.
- Establecimiento de las bases para iniciar la estrategia de innovación del Instituto.
- Implementación de un Sistema de Gestión de la Calidad basado en la Norma Internacional ISO 9001-2015 en 12 entidades del país, para mejorar la funcionalidad en las instalaciones de los Módulos de Atención Ciudadana.
- Estudios de la evaluación de la documentación electoral utilizada en el Proceso Electoral Federal 2017-2018.
- Continuar operando la plataforma tecnológica para la profesionalización y capacitación de funcionarios del INE y MSPEN (Centro Virtual INE).
- Fortalecer la atención de consultas dirigidas a la Unidad Técnica de Fiscalización, así como los procesos y trámites administrativos.
- Preservación del acervo documental que integra los expedientes del personal y prestadores de servicio del Instituto Nacional Electoral.
- Capacitación mediante cursos en modalidad presencial y en línea al 80% del personal de la rama administrativa, impactando en todas las unidades responsables y Órganos Delegacionales del Instituto.
- Actualización y mantenimiento de sistemas y servicios informáticos institucionales.

Fortalecer el Acceso a la Información y Protección de Datos Personales

Se presentan cinco proyectos específicos vinculados a este proyecto estratégico con los que se busca cumplir con las obligaciones constitucionales y legales del INE en materia de transparencia, rendición de cuentas y protección de datos personales. Así como, lograr que la información de carácter público que genera el Instituto se divulgue de forma oportuna y accesible para garantizar su debido resguardo y archivo. Se prevé la implementación de diversos mecanismos de gestión documental, el mantenimiento del sistema INFOMEX-INE v.8 con la finalidad de

mejorar la atención de los procedimientos de acceso a la información y datos personales; y la adquisición de infraestructura informática y contratación de servicios para la implementación y fortalecimiento de los centros de consulta por parte de los partidos políticos del padrón electoral en oficinas centrales y juntas ejecutivas locales.

En la siguiente gráfica se muestra la alineación de los 96 proyectos específicos que integran la CIP 2019 a los Proyectos Estratégicos del Plan Estratégico Institucional 2016-2026.

Alineación de la CIP 2019 a los Proyectos Estratégicos del PEI Distribución de 96 proyectos específicos

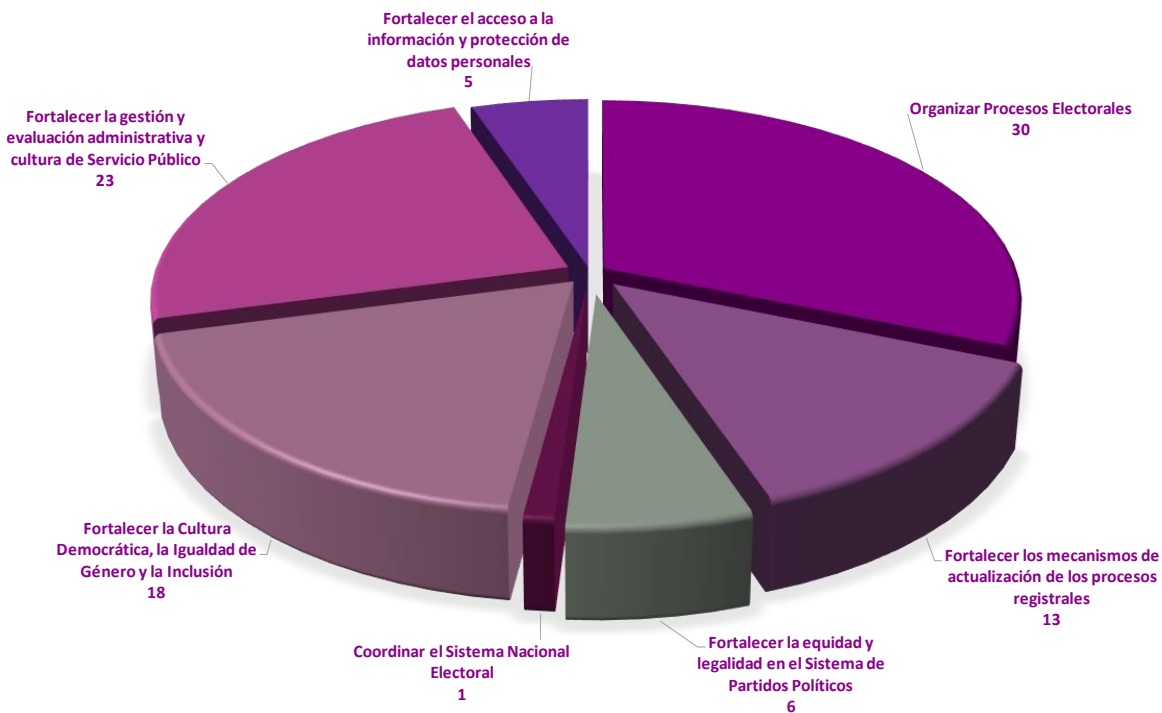

III. Conclusión

La Planeación Táctica 2019, a través de su representación, la Cartera Institucional de Proyectos, es el resultado del esfuerzo y disciplina de las direcciones ejecutivas y unidades técnicas, bajo la dirección y conducción del Presidente del Consejo General, los Consejeros Electorales que conforman la Comisión Temporal de Presupuesto 2019 y la Secretaría Ejecutiva, para presentar a la ciudadanía un presupuesto responsable, racional y austero, con el objeto de que el Instituto cumpla estrictamente con sus atribuciones de conformidad con la LGIPE y el Reglamento de Elecciones.

IV. Proyectos Específicos por Unidad Responsable

OF04- Coordinación Nacional de Comunicación Social

Proyecto Estratégico		Fortalecer la Cultura Democrática, la Igualdad de Género y la Inclusión	
Proyecto Específico		D040060 Acciones para fomentar la credencialización en el extranjero y la importancia del voto	
Objetivo		Diseñar y ejecutar una estrategia de acciones de relacionamiento encaminada a potenciar la comunicación para la credencialización y el voto de los mexicanos en el extranjero.	
Alcance		Con esta estrategia el Instituto extenderá el alcance de sus mensajes, posicionándolos en diversos medios en el extranjero y se generará contenido para mantener informados a las asociaciones y a los medios internacionales sobre las acciones del Instituto en materia de credencialización y VMRE.	
Justificación		El posicionamiento estratégico de los mensajes institucionales requiere de un esfuerzo continuo en el extranjero a fin de promover la credencialización a través de la red consular proveyendo información útil sobre trámites, procesos y alcance de la actividad del INE para garantizar el derecho a la identidad y el voto libre.	
Vigencia		01/01/2019	31/12/2019

Proyecto Estratégico		Fortalecer la Cultura Democrática, la Igualdad de Género y la Inclusión	
Proyecto Específico		D040120 Equipamiento para enlaces de comunicación social en las entidades	
Objetivo		Fortalecer el trabajo y capacidades de los enlaces de comunicación en las entidades federativas mediante la renovación de las herramientas técnicas de trabajo.	
Alcance		Impulsar mejoras en las acciones de información y documentación gráfica y en papel a nivel nacional por parte de los enlaces de comunicación social en las entidades federativas.	
Justificación		Actualizar técnica y operativamente las capacidades de algunas áreas de comunicación social en las entidades federativas, a fin de potenciar las acciones de información y comunicación del Instituto a nivel local y nacional.	
Vigencia		01/01/2019	30/04/2019

Proyecto Estratégico		Fortalecer la Equidad y Legalidad en el Sistema de Partidos Políticos	
Proyecto Específico		P040030 Monitoreo de propaganda difundida en medios impresos con motivo de los procesos electorales locales	
Objetivo		Detectar la propaganda electoral publicada en los principales medios impresos nacionales y locales con motivo de los Procesos Electorales Locales 2018-2019.	
Alcance		Detectar, clasificar y validar la propaganda electoral publicada en los principales medios impresos nacionales y locales con motivo de los procesos electorales 2018-2019, para remitirla a la Unidad Técnica de Fiscalización (UTF).	
Justificación		<p>Como parte de sus atribuciones, al INE le corresponde la fiscalización de los recursos ejercidos por partidos políticos y candidatos; a través del monitoreo en medios impresos se detectará y remitirá a la Unidad Técnica de Fiscalización, información que contribuya al cumplimiento de sus atribuciones en la materia.</p> <p>Con el monitoreo realizado por la CNCS en colaboración con los Enlaces de Fiscalización de 31 Juntas Locales, se proveerá de insumos a la UTF para fiscalizar el gasto de partidos y candidatos en medios impresos nacionales y locales durante los Procesos Electorales Locales 2018- 2019.</p>	
Vigencia		01/01/2019	30/06/2019

Proyecto Estratégico		Fortalecer la Cultura Democrática, la Igualdad de Género y la Inclusión	
Proyecto Específico		D040020 Evaluación de imagen institucional	
Objetivo		Evaluar la percepción del público sobre el INE, para contar con información que contribuya a la toma de decisiones, así como al diseño y ajuste de la Estrategia de Comunicación.	
Alcance		Realizar un estudio cuantitativo con representatividad nacional a través de entrevistas en vivienda para evaluar la percepción ciudadana sobre las acciones, estructura, fines y principios rectores del INE, así como otros estudios complementarios cualitativos que permitan generar una evaluación integral de la comunicación e información institucionales.	
Justificación		Conocer la percepción de la ciudadanía respecto a las acciones, estructura, fines, principios rectores y desempeño del Instituto es un insumo fundamental para el diseño de una estrategia de comunicación efectiva y de apoyo a la toma de decisiones de las autoridades del Instituto. A través del presente proyecto, la CNCS contará durante el transcurso del año con información periódica respecto a la valoración que hace la ciudadanía sobre temas político- electorales relacionados con el Instituto, así como respecto a su propio desempeño e imagen; esto permitirá diseñar y/o ajustar acciones de comunicación encaminadas a informar de forma oportuna y clara respecto al quehacer institucional.	
Vigencia		01/01/2019	31/12/2019

Proyecto Estratégico		Fortalecer la Cultura Democrática, la Igualdad de Género y la Inclusión	
Proyecto Específico		D040050 Elaboración de contenidos y verificación de información	
Objetivo		Elaborar contenidos digitales que acompañen sustantivamente la estrategia de comunicación del INE, distribuidos a través de las redes sociales del instituto, medios de comunicación, así como la comunicación organizacional, que acompañen las decisiones tomadas por la institución (Consejo General, Junta General Ejecutiva, Comisiones). Así mismo, fortalecer la verificación de la información publicada en fuentes abiertas de información (redes sociales y plataformas digitales).	
Alcance		Este proyecto permitirá a la CNCS desarrollar contenidos estratégicos que sean difundidos a través de todas sus redes sociales y canales digitales, los cuales tengan un impacto en los medios tradicionales y nativos digitales, quienes también se verán beneficiados igualmente por la verificación de información que se lleve a cabo a partir de un monitoreo constante. Así mismo, permitirá compartir contenidos de forma interna para que todo el personal del Instituto conozca y comprenda las decisiones que se toman.	
Justificación		La elaboración de contenidos para medios y plataformas digitales propios permitirá al instituto dar a conocer y explicar de mejor manera las actividades como órgano encargado de organizar elecciones libres, garantizar el ejercicio de los derechos político-electorales de la ciudadanía y promover el desarrollo democrático de México. Es atribución de la Coordinación Nacional de Comunicación Social la comunicación a través de redes sociales, plataformas digitales y la organizacional.	
Vigencia		01/01/2019	31/12/2019

Proyecto Estratégico		Fortalecer la Cultura Democrática, la Igualdad de Género y la Inclusión	
Proyecto Específico		D040070 Análisis de la información político-electoral difundida en medios convencionales y redes sociales con perspectiva de género	
Objetivo		Detectar la información difundida en medios convencionales y redes sociales relativa a la participación de las mujeres en el ámbito político electoral.	
Alcance		Analizar la información difundida en prensa, radio, televisión, portales de internet y redes sociales relativa a la participación de las mujeres en el ámbito político-electoral durante los Procesos Electorales Locales 2018- 2019.	
Justificación		Proveer información respecto a la participación de las mujeres en el ámbito- político-electoral.	
Vigencia		01/01/2019	31/12/2019

Proyecto Estratégico	Fortalecer la Gestión y Evaluación Administrativa y Cultura de Servicio Público	
Proyecto Específico	G040010 Iniciativa de comunicación organizacional	
Objetivo	Difundir, de manera interna, información sobre las actividades y tareas que realizan los colaboradores del Instituto, a fin de fortalecer el espíritu de cuerpo y sentido de pertenencia a la organización.	
Alcance	Potenciar el alcance y contenidos del mensaje institucional hacia el interior de la organización con el propósito de incrementar el conocimiento de las funciones y actividades de las estructuras centrales y los órganos desconcentrados.	
Justificación	La comunicación hacia el interior del Instituto de las distintas actividades que éste realiza buscará generar cohesión entre los colaboradores, así como el sentido de pertenencia y orgullo por la pertenencia a la organización.	
Vigencia	01/01/2019	31/12/2019

Proyecto Estratégico	Fortalecer la Gestión y Evaluación Administrativa y Cultura de Servicio Público	
Proyecto Específico	G040090 Adecuación de cabina de radio	
Objetivo	Trasladar y equipar la cabina de radio de la Coordinación Nacional de Comunicación Social para ampliar sus capacidades de producción y elevar la respuesta a la generación de contenidos en audio con servicio a oficinas centrales y órganos desconcentrados.	
Alcance	Impulsar mejoras en las acciones de información a través de la generación de productos de comunicación en audio, a fin de proveer una respuesta óptima a las necesidades del Instituto en la materia y dar servicio oportuno a las áreas que lo solicitan.	
Justificación	La cabina de radio actual observa procesos de saturación en razón de las crecientes necesidades de información y comunicación del Instituto, de ahí la necesidad de crear nuevos espacios para la gestión de productos en audio.	
Vigencia	01/03/2019	30/05/2019

OF05- Coordinación de Asuntos Internacionales

Proyecto Estratégico	Fortalecer la Cultura Democrática, la Igualdad de Género y la Inclusión	
Proyecto Específico	D050020 Programa del Centro Internacional de Capacitación e Investigación Electoral	
Objetivo	Desarrollar la capacitación entre los actores estratégicos nacionales y extranjeros a través del intercambio de experiencias ante retos comunes, para el fortalecimiento de la cultura democrática internacional.	
Alcance	Realizar programas de cooperación internacional: talleres, cursos especializados y foros con la participación de otros países; instituciones internacionales especializadas y funcionarios del INE, OPLEs y público especializado e interesado.	
Justificación	Dar impulso a la celebración de foros de intercambio de conocimientos y experiencias con representantes de los organismos electorales de otros países, así como con otras instituciones o audiencias interesadas, que contribuyan al fortalecimiento de las capacidades o a la profesionalización de la gestión en el Instituto.	
Vigencia	01/01/2019	31/12/2019

OF06- Dirección del Secretariado

Proyecto Estratégico		Fortalecer la Gestión y Evaluación Administrativa y Cultura de Servicio Público	
Proyecto Específico		G060910 Actualización y mantenimiento del sistema informático de la Oficialía Electoral	
Objetivo		Innovar las funcionalidades del Sistema de Oficialía Electoral para contar con las herramientas tecnológicas que permitan el adecuado cumplimiento a los aspectos de transparencia y obligaciones reglamentarias que tiene encomendadas la Dirección de Oficialía Electoral.	
Alcance		La actualización, la implementación y la ejecución del Sistema de Oficialía Electoral.	
Justificación		Cumplimiento a las obligaciones de fe pública que la Constitución y las leyes en la materia les confieren; además, resulta indispensable añadirle un módulo de notificaciones electrónicas, para dar cumplimiento al Acuerdo INE/CG216/2017 emitido por el Consejo General de este Instituto.	
Vigencia		01/01/2019	31/12/2019

Proyecto Estratégico		Organizar Procesos Electorales	
Proyecto Específico		F061110 Memoria del Proceso Electoral Federal	
Objetivo		Integrar y transparentar la información de las actividades llevadas a cabo por distintas áreas sustantivas del Instituto Nacional Electoral, así como plasmar los acontecimientos más importantes ocurridos en las diferentes etapas del Proceso Electoral Federal 2017-2018, en las cuales participan partidos políticos nacionales, candidatos independientes y ciudadanos.	
Alcance		Llevar a cabo los trabajos de corrección y edición de los contenidos de la Memoria del Proceso Electoral Federal 2017-2018, así como su distribución y presentación en los órganos desconcentrados del Instituto. Por último, se considera la renovación de las licencias de cómputo utilizadas por los equipos IMac.	
Justificación		La Memoria es un medio de información sustantiva, con el propósito de difundir las actividades más representativas del Instituto Nacional Electoral, alusivas al propio PEF 2017-2018.	
Vigencia		01/01/2019	31/12/2019

Proyecto Estratégico		Fortalecer la Cultura Democrática, la Igualdad de Género y la Inclusión	
Proyecto Específico		D060030 Traducción al lenguaje de señas mexicana de las sesiones del Consejo General y/o eventos que soliciten la Presidencia del Consejo General o la Secretaría Ejecutiva del Instituto Nacional Electoral.	
Objetivo		Contratación del servicio de intérpretes de lengua de señas mexicana para cumplir con la accesibilidad de información y de comunicación que obliga a todos los organismos electorales a desplegar estrategias comunicativas incluyentes en todas sus intervenciones públicas, de forma tal que todas las personas con derecho a voto puedan recibirlas y entenderlas.	
Alcance		Atender, incrementar, asegurar e incorporar la participación de las personas con discapacidad auditivas en el ejercicio de sus derechos político-electorales, incorporando en las sesiones del Consejo General del Instituto Nacional Electoral y diversas transmisiones a intérpretes de lengua de señas mexicana.	
Justificación		La contratación del servicio de intérpretes de lengua de señas mexicana para las sesiones del Consejo General y/o eventos que soliciten la Presidencia del Consejo General o la Secretaría Ejecutiva del Instituto Nacional Electoral, tiene como finalidad cumplir con la accesibilidad de información y de comunicación que obliga al Instituto Nacional Electoral a desplegar estrategias comunicativas incluyentes en todas sus intervenciones públicas.	
Vigencia		01/01/2019	31/12/2019

OF09- Unidad Técnica de Servicios de Informática

Proyecto Estratégico		Organizar Procesos Electorales	
Proyecto Específico		L091910 Apoyo a procesos electorales en materia de TIC	
Objetivo		Brindar asesoría y soporte técnico a los Organismos Públicos Locales (OPL), partidos políticos y las diversas UR que participan en los procesos electorales 2018-2019 y en el inicio del proceso electoral 2019-2020.	
Alcance		Brindar asesoría, seguimiento, apoyo técnico-electoral y normativo en materia de TIC; así como soporte técnico y logístico, relativo a las actividades de planeación e implementación de sistemas, que utilizan los OPL para la organización de los Procesos Electorales 2018-2019 y 2019-2020, en las siguientes entidades federativas que celebrarán elecciones: Aguascalientes, Baja California, Durango, Quintana Roo y Tamaulipas y, Coahuila e Hidalgo.	
Justificación		Establecer los mecanismos necesarios para garantizar la confiabilidad y continuidad de los sistemas y servicios informáticos que se utilicen para el desarrollo de los procesos electorales locales.	
Vigencia		01/01/2019	31/12/2019

Proyecto Estratégico		Fortalecer la Gestión y Evaluación Administrativa y Cultura de Servicio Público	
Proyecto Específico		G090010 Actualizar la infraestructura de la RNI del INE para brindar soporte a los proyectos con requerimientos de TIC de las áreas del Instituto	
Objetivo		Actualizar la infraestructura de tecnologías de la información para atender las necesidades requeridas por los distintos sistemas y servicios informáticos que utilizan y operan las diversas Unidades Responsables para el logro de los objetivos y metas institucionales.	
Alcance		Sustitución, actualización, mantenimiento y soporte a la infraestructura siguiente: <ul style="list-style-type: none"> • Administración de sistemas: procesamiento, almacenamiento, bases de datos y aplicaciones. • Comunicaciones: operación e integración de redes; servicio de voz y video. • Equipamiento y funcionamiento de los Centros de Datos. 	
Justificación		Se requiere garantizar la disponibilidad de la infraestructura para los proyectos que se ejecutan por las áreas del Instituto, mediante los siguientes mecanismos: <ul style="list-style-type: none"> • Sustitución de equipo que concluya su garantía en 2018. • Fortalecer la infraestructura para el despliegue de servicios y sistemas que operarán en 2019. • Continuar con la sustitución de equipo de comunicaciones en juntas ejecutivas. • Fortalecer la capacidad de interconexión del Instituto. • Mantener la operación de los Centros de Cómputo. 	
Vigencia		01/01/2019	31/12/2019

Proyecto Estratégico		Fortalecer la Gestión y Evaluación Administrativa y Cultura de Servicio Público	
Proyecto Específico		G090020 Implementación de sistemas y servicios informáticos institucionales a cargo de la Unidad Técnica de Servicios de Informática	
Objetivo		Actualizar sistemas y servicios informáticos institucionales implementados por la Unidad Técnica de Servicios de Informática en el marco del Sistema de Gestión de Tecnologías de la Información y Comunicaciones.	
Alcance		1. Actualizar los siguientes sistemas y servicios informáticos institucionales implementados por la Unidad Técnica de Servicios de Informática: <ul style="list-style-type: none"> • Portal Institucional. • Calendario Electoral. • Directorio Institucional. • Campus Virtual. 2. Actualizar el marco de desarrollo e implementación de sistemas y servicios informáticos, específicamente lo relacionado con: <ul style="list-style-type: none"> • Arquitectura tecnológica para el desarrollo de sistemas de información a cargo de la Unidad. • Integración continua entre áreas de infraestructura y desarrollo de software (DEVOPS). 	
Justificación		Los proyectos de apoyo institucional requieren la constante evolución de sus sistemas y servicios informáticos, así como la evaluación y optimización de los procesos que permiten su implementación.	
Vigencia		01/01/2019	31/12/2019

Proyecto Estratégico		Fortalecer la Gestión y Evaluación Administrativa y Cultura de Servicio Público	
Proyecto Específico		G090030 Robustecimiento e implementación de servicios, infraestructura en materia de seguridad	
Objetivo		Implementar un esquema de monitoreo en materia de seguridad que permita robustecer la seguridad de los sistemas críticos del Instituto, así como operar el esquema de auditorías internas de seguridad a la RNI.	
Alcance		Monitoreo y auditoría en materia de ciberseguridad para la prevención de vulnerabilidades.	
Justificación		Se requiere prevenir riesgos y disminuir vulnerabilidades mediante servicios de seguridad informática que protejan la operación y uso de los sistemas y servicios informáticos.	
Vigencia		01/01/2019	31/12/2019

Proyecto Estratégico		Fortalecer la Gestión y Evaluación Administrativa y Cultura de Servicio Público	
Proyecto Específico		G090040 Servicios continuos y mantenimiento del Sistema de Inteligencia Institucional	
Objetivo		A partir de la implementación de un esquema de Servicios Continuos, brindar y generar el mantenimiento, seguimiento, integración e implementación del repositorio centralizado, sobre el cual se presente la información histórica y actual de las diversas áreas del Instituto, tomando como fuente origen los distintos sistemas operativos, planos no sistematizados del Instituto y fuentes externas. Facilitando y permitiendo la explotación de la información a través de consultas cruzadas, sobre demanda y con respecto a las necesidades de los distintos usuarios, a través de la construcción de modelos, procesos y tableros que den visibilidad de los procesos analíticos y crear núcleos generadores de valor a la toma de decisiones del Instituto.	
Alcance		Contar con una plataforma analítica robusta y eficaz que establezca un punto de referencia para la toma de decisiones estratégicas del Instituto, a partir de la información centralizada en el repositorio de Inteligencia Institucional, sobre la cual se presenten los productos de información.	
Justificación		Se requiere dar continuidad a los servicios de análisis de información mediante plataformas de Inteligencia Analítica, que sirva de apoyo para plantear estrategias en la mejora de procesos y toma de decisiones con respecto a las necesidades de las distintas Unidades Responsables y de los comicios electorales.	
Vigencia		01/01/2019	31/12/2019

Proyecto Estratégico		Organizar Procesos Electorales	
Proyecto Específico		L091810 Actualización y mantenimiento de sistemas de información para el proceso electoral en materia de organización electoral, capacitación electoral y de jornada electoral	
Objetivo		Actualizar y/o implementar sistemas y aplicaciones móviles para atender las necesidades de proceso electoral, para el Proceso Electoral 2018-2019 y Proceso Electoral 2019-2020, en las siguientes entidades federativas que celebrarán elecciones: Aguascalientes, Baja California, Durango, Quintana Roo, Tamaulipas, Coahuila e Hidalgo.	
Alcance		<p>Actualizar y dar mantenimiento a los sistemas y aplicaciones móviles de organización y capacitación electoral, a partir del análisis de la experiencia de la operación de los sistemas siguientes en el proceso electoral federal 2017-2018, para los cuales, en los casos que aplique, se realizarán mejoras de arquitectura tecnológica, corrección de incidencias, configuración y mantenimiento definidas por UNICOM y la actualización de la funcionalidad solicitadas por las Direcciones Ejecutivas de Organización y Capacitación y Educación Cívica Electoral.</p> <ul style="list-style-type: none"> • Mecanismos de Recolección y Cadena de Custodia, versión 2.0 • Aplicación móvil de Seguimiento a Paquetes, versión 2.0 • Sistema de Distribución de la Documentación y Materiales Electorales, versión 8.0 • Sistema Integral de Seguimiento de Acuerdos, versión 2.0 • Generación de reportes ejecutivos • Generación de Difusión de Información de los sistemas • Secciones con Estrategias Diferenciadas 	

	<ul style="list-style-type: none"> • Sistema de Reclutamiento y Seguimiento a Supervisores y Capacitadores • Sistema de Sustitución de Supervisores y Capacitadores Asistentes • Sistema de Verificaciones al Reclutamiento y seguimiento de SE y CAE • Sistema de Verificaciones a la 1ª etapa de capacitación • Sistema de App móvil, Seguimiento a la 1ª etapa de capacitación • Sistema de App móvil, seguimiento a la 2ª etapa de capacitación • Sistema de Verificaciones a la 2ª etapa de capacitación • Sistema de Desempeño de Funcionarios de Casillas • Sistema de Administración de cuentas de correo institucional • Sistema de Generación de Base de Datos, versión 5.0 • Bases Históricas en Formato Abierto • Portal de Consulta de Históricos • Tableros de Control para el seguimiento a la operación de los Sistemas de Jornada Electoral. • Tableros de Control para el seguimiento a la operación de los Sistemas de Información Electoral • Automatización de pruebas funcionales y no funcionales • Sistema de Ubicación de Casillas, versión 9 • Sistema de Información de la Jornada Electoral, versión 10 • Sistema de Información de la Jornada Electoral, versión 11 • Sesiones de Junta, versión 9 • Sistema de Observadores Electorales, versión 10 • Sesiones de Consejo, versión 9 • Sistema de Representantes de Partidos Políticos antes Casillas y Generales, versión 9 	
Justificación	Apoyar a las diversas áreas del Instituto, en la optimización de sus procesos, mediante el desarrollo de sistemas informáticos.	
Vigencia	01/01/2019	31/12/2019

OF11- Dirección Ejecutiva del Registro Federal de Electores

Proyecto Estratégico		Organizar Procesos Electorales
Proyecto Específico		F112510 Voto de los mexicanos en el extranjero
Objetivo		Modernizar y simplificar el ejercicio del voto de la ciudadanía residente en el extranjero, a través de modalidades adicionales a la postal, de manera específica, por medios electrónicos; así como fortalecer la vinculación con la comunidad mexicana residente fuera del país, con el fin de orientarla acerca de sus derechos político electorales.
Alcance		Desarrollar un Sistema de Voto Electrónico por Internet para el sufragio desde el extranjero, con apego a los mandatos normativos y legislativos aplicables, que asegure la total certidumbre y seguridad comprobada, así como el fácil acceso y usabilidad.
Justificación		Derivado de la evaluación técnico – operativa del último ejercicio del voto de los mexicanos residentes en el extranjero para los Procesos Electorales Federal y Locales 2017-2018, así como el alto volumen de connacionales que estarán en condiciones de ejercer su voto en los próximos procesos en 2021 y 2024, resulta necesario la modernización y simplificación de los procesos de registro y emisión del voto, además del acompañamiento del Instituto a la ciudadanía para el reconocimiento y aplicación de sus derechos político electorales.
Vigencia		01/01/2019 31/12/2019

Proyecto Estratégico		Organizar Procesos Electorales
Proyecto Específico		L112310 Servicios registrales y productos para los procesos electorales locales
Objetivo		Generar los productos y servicios registrales necesarios para los Procesos Electorales Locales y disponerlos a los Organismos Públicos Locales.
Alcance		Proporcionar a los Organismo Públicos Locales (OPL), a través de las Juntas Locales Ejecutivas (JLE) de las 5 entidades con Proceso Electoral Local, los productos y servicios electorales relativos a la verificación de apoyo ciudadano, la Lista Nominal de Electores definitiva con fotografía, y la Lista Nominal de Electores con Fotografía producto de Instancias Administrativas y Resoluciones del Tribunal Electoral del Poder Judicial de la Federación, conforme al número de tantos impresos en papel seguridad que se requieran para tal efecto; así como el reforzamiento de Módulos de Atención Ciudadana, actividades de depuración al Padrón Electoral, operación de Casillas Especiales y, en su caso, la realización de Conteos Rápidos de conformidad con lo que se establece en los Anexos Técnicos de los Convenios Generales de Coordinación y Colaboración que suscribe el Instituto Nacional Electoral y los Organismos Públicos Locales.
Justificación		Para el desarrollo de las jornadas electorales es necesario que se cuente con un padrón actualizado y depurado, que en las mesas de casilla se disponga de las Listas Nominale de Electores, que son las relaciones que contienen los nombres de los ciudadanos que solicitaron su inscripción en el Padrón Electoral y a quienes les fue expedida la Credencial para Votar, y por lo tanto, podrán emitir su voto en las elecciones locales del 2 de junio de 2019, así como garantizar la operación de las casillas especiales y la realización de los Conteos Rápidos que así se requieran.
Vigencia		01/02/2019 31/12/2019

Proyecto Estratégico	Fortalecer la Gestión y Evaluación Administrativa y Cultura de Servicio Público	
Proyecto Específico	G110010 Diseño e implementación del sistema de gestión de la calidad	
Objetivo	Certificar los procesos relacionados con el servicio de atención a la ciudadanía durante el trámite y entrega de la credencial para votar en las 32 entidades del país.	
Alcance	Implementar un Sistema de Gestión de la Calidad basado en la Norma Internacional ISO 9001-2015 en 12 entidades del país, mejorando la funcionalidad en las instalaciones de los Módulos de Atención Ciudadana y el nivel de competencias en su personal. Asimismo, generar una cultura de calidad y servicio en la Atención Ciudadana.	
Justificación	Mejorar los procesos internos e incrementar el nivel de servicio en los Módulos de Atención Ciudadana (MAC's), desde la primera entrevista hasta la entrega de la Credencial para Votar, lo que permitirá tener una mayor capacidad de respuesta y ser más eficientes para medir su desempeño en las JLE y JDE de las 32 entidades del país.	
Vigencia	01/01/2019	31/12/2019

Proyecto Estratégico	Fortalecer los Mecanismos de Actualización de los Procesos Registrales	
Proyecto Específico	R110020 Soporte y actualización de los sistemas de atención ciudadana	
Objetivo	Mantener y dar soporte a la infraestructura del Centro de Atención Ciudadana para dar continuidad a los servicios que se ofrecen a la ciudadanía y garantizar la calidad de los mismos. Así como, preservar el valor público del Instituto ante la Ciudadanía.	
Alcance	Reforzar la infraestructura del Centro de Atención Ciudadana, mediante el soporte y actualización de los sistemas que se utilizan para brindar atención a la ciudadanía.	
Justificación	Para garantizar una atención de calidad a la ciudadanía, a través de los servicios que brinda el Centro de Atención Ciudadana INETEL, es necesario el fortalecimiento y soporte de la infraestructura de Atención Ciudadana.	
Vigencia	01/01/2019	31/12/2019

Proyecto Estratégico	Fortalecer los Mecanismos de Actualización de los Procesos Registrales	
Proyecto Específico	R110280 Actualización y soporte de las aplicaciones del registro federal de electores	
Objetivo	Adecuar las aplicaciones existentes para cubrir las nuevas necesidades planteadas por las áreas usuarias e implementación de mejoras de desempeño o funcionalidad.	
Alcance	Generar nuevas versiones de las aplicaciones existentes que cumplan con las necesidades de la DERFE.	
Justificación	<p>Eficientar y evolucionar las aplicaciones existentes en materia de desarrollo de sistemas para cumplir con las atribuciones de la DERFE.</p> <p>Se identifica como necesario el fortalecimiento de las actividades relacionadas con el servicio de captación de apoyo ciudadano para los procesos de participación ciudadana que lleva a cabo el Instituto en el ámbito de operación, soporte y continuidad del servicio, así como en la gestión de los elementos de la Solución Tecnológica que enmarca el mencionado servicio. En ese sentido, y toda vez que la herramienta tecnológica que dispuso el Instituto para la captación del apoyo ciudadano a través de dispositivos móviles, se está consolidando como un elemento que integra en una sola plataforma diversos procesos de participación ciudadana como son, las candidaturas independientes, las iniciativas ciudadanas y las</p>	

	consultas populares; se identifica la relevancia de establecer este alcance que permita el fortalecimiento y continuidad de la operación así como el desempeño adecuado de las actividades vinculadas a esta nueva plataforma del servicio de captación de apoyo ciudadano. Adicionalmente que se prevé que en el 2019 y en lo subsecuente dicha Solución Tecnológica será utilizada para un número que se estima creciente para Consultas Populares e Iniciativas Ciudadanas.	
Vigencia	01/01/2019	31/12/2019

Proyecto Estratégico		Fortalecer el Acceso a la Información y Protección de Datos Personales
Proyecto Específico		T110120 Fortalecimiento de la operación de los centros de consulta del padrón electoral en oficinas centrales y juntas ejecutivas locales
	Objetivo	Fortalecer el acceso por parte de los Partidos Políticos a la información del Padrón Electoral y las Listas Nominales, a través de 32 Centros Estatales de Consulta del Padrón Electoral (CECPE) y del Centro de Consulta del Padrón Electoral (CCPE).
	Alcance	Robustecer los esquemas de seguridad para el cumplimiento de la normatividad, los procedimientos y los protocolos en materia de protección de los datos personales en posesión del Registro Federal de Electores incrementando la capacidad operativa de los 32 CECPE y del CCPE.
	Justificación	Contar con la capacidad operativa y con las condiciones de seguridad, que permitan brindar de manera óptima los servicios de acceso al Padrón Electoral y las Listas Nominales de Electores de los 32 CECPE y del CCPE, lo que permitirá atender a un número mayor de usuarios, atender la demanda, diversificar los perfiles y ambientes de los usuarios y mejorar los controles de seguridad para el cumplimiento de la normatividad y la mitigación de riesgos.
	Vigencia	01/01/2019 31/12/2019

Proyecto Estratégico		Fortalecer los Mecanismos de Actualización de los Procesos Registrales
Proyecto Específico		R110030 Programa preventivo de actualización del marco geoelectoral
	Objetivo	Implementar una nueva plataforma tecnológica para la actualización permanente de la cartografía electoral con base en las nuevas tecnologías, mismas que garantizarán la prestación de los servicios de la cartografía electoral para actividades de credencialización en los módulos de atención ciudadana; así como atender el acceso a la información pública mediante Transparencia y Acceso a la Información Pública en el INE. Realizar procedimientos para la actualización del marco geoelectoral bajo un esquema preventivo, con la finalidad de disponer de información geoelectoral confiable que permita eficientar las diversas actividades de credencialización y de los procesos electorales locales y federal.
	Alcance	<ul style="list-style-type: none"> Atender los trabajos de cartografía en campo, la digitalización sobre una nueva base cartográfica, la generación de productos impresos y en formato digital. Atender las solicitudes de servicios de consulta cartográfica institucional y externa a través de procesos estandarizados y la homologación a estándares internacionales. Llevar a cabo pruebas piloto en las entidades de mayor complejidad y ajustes al modelado de base de datos y sistemas.

	<ul style="list-style-type: none"> • Mantener actualizados los aplicativos de Ubicatusasilla y Ubicatumodulo para los procesos electorales. • Realizar los trabajos de actualización del marco seccional de 25 secciones electorales. 	
Justificación	Resulta indispensable para cumplir con las atribuciones institucionales asegurar la continuidad de los procedimientos de actualización cartográfica con calidad y eficiencia, garantizando la disponibilidad y confiabilidad del marco geoelectoral, así como para mantener un Padrón Electoral y Lista Nominal confiables.	
Vigencia	01/01/2019	31/12/2019

Proyecto Estratégico	Fortalecer los Mecanismos de Actualización de los Procesos Registrales	
Proyecto Específico	R110050 Apoyar a los procesos de depuración y verificación del padrón electoral	
Objetivo	Contribuir a la mejora de la calidad y confiabilidad del Padrón Electoral y de la Lista Nominal de Electores mediante el cumplimiento de las atribuciones de la legislación electoral en materia de depuración y verificación del Padrón Electoral.	
Alcance	Mejorar la calidad y confiabilidad del Padrón Electoral y de la Lista Nominal de Electores atendiendo los flujos atípicos de cambio de domicilio de entidades PEL, verificar los ciudadanos presuntamente fallecidos mediante visita domiciliaria y en caso de fallecimiento darlos de baja de los instrumentos electorales, efectuar avisos ciudadanos para incentivar a los ciudadanos a recoger su credencial para votar, previo a su cancelación del trámite; organizar la documentación inherente a la depuración del Padrón Electoral para su ingreso al Centro de Cómputo y Resguardo Documental (CECyRD), así como analizar en gabinete las observaciones formuladas por los partidos políticos a la Lista Nominal de Electores para Revisión. Atender las solicitudes de búsqueda biométrica o disposición de información registral. Efectuar el análisis biométrico de trámites o registros con datos personales irregulares o usurpaciones de identidad, a fin de localizar los registros correspondientes a una misma persona y estar en posibilidades de solicitar un análisis de la situación registral y jurídica de los ciudadanos en esta situación. Efectuar la revisión en gabinete en el CECYRD de las solicitudes de Credencial para Votar que requieren de este servicio durante su procesamiento, con la finalidad de atender el incremento en la demanda producto del cierre de la Campaña Anual Intensa en el contexto del Proceso Electoral Federal 2018-2019. Digitalizar e integrar al Expediente Electrónico la documentación electoral registral inherente a la depuración del Padrón Electoral ingresada por las Vocalías del Registro Federal de Electores.	
Justificación	Realizar en territorio nacional el primer y tercer aviso en la modalidad de carta personalizada, a fin de incentivar a los ciudadanos a que acudan por credencial para votar. Efectuar un análisis de flujos migratorios atípicos de cambio de domicilio mediante visita domiciliaria. Asimismo, se pretende revisar a ciudadanos presuntamente fallecidos y en caso de fallecimiento darlos de baja de los instrumentos electorales. Ingresar documentación relativa a los trabajos de depuración. Realizar el análisis en gabinete de las observaciones formuladas por los partidos políticos a la Lista Nominal de Electores para Revisión. Coadyuvar a la identificación de personas desconocidas o desaparecidas en el contexto de las obligaciones adquiridas por el Instituto mediante la celebración del Convenio de Colaboración. Elevar la eficiencia de las actividades que requieren consulta de la documentación electoral registral histórica correspondiente, al contar con ella en el expediente electrónico. Es importante mencionar que en 2017 sólo algunas actividades en	

	<p>materia de depuración y reincorporación fueron susceptibles de integrarse al Presupuesto Base, lo cual obedece a que eran actividades nuevas derivadas de reformas electorales y se ejecutaban permanentemente, sin embargo, la plantilla hoy en día aún es de honorarios (permanentes). Respecto a las actividades contempladas en la Cartera Institucional 2019, es necesario señalar que tienen la característica de dar cumplimiento a lo establecido en la LGIPE en materia de depuración del Padrón Electoral, se realizan en intervalos de tiempo, tienen universos diferenciados año con año (el presupuesto puede variar) y se ejecutan previamente para coadyuvar a la declaración de validez y definitividad de los instrumentos electorales o al Proceso Electoral Federal o Local, de ahí que no puedan incluirse en el Presupuesto Base.</p>	
Vigencia	01/01/2019	31/12/2019

Proyecto Estratégico		Fortalecer los Mecanismos de Actualización de los Procesos Registrales
Proyecto Específico		R110060 Infraestructura, software y servicios de TI para el fortalecimiento del SIIRFE
Objetivo		Mantener y fortalecer la vigente en la infraestructura tecnológica de los centros de datos de Pachuca y Ciudad de México, donde residen los sistemas y/o servicios con los que se realizan los procesos de actualización del Padrón Electoral.
Alcance		<p>Dar continuidad y mantener la disponibilidad en la operación de la plataforma tecnológica, contando con acceso a actualizaciones funcionales y de seguridad para el equipamiento de procesamiento, almacenamiento, respaldo y software con el que se mantiene la operación del Sistema Integral de Información del Registro Federal de Electores (SIIRFE) de la DERFE.</p> <p>Adicionalmente se debe de dar continuidad 24x7x365 para los servicios relacionados a la Credencial para Votar.</p>
Justificación		Cumplir con las obligaciones en materia de confirmar y mantener el Padrón Electoral, para lo cual se requiere infraestructura tecnológica en los centros de datos de Pachuca y Ciudad de México, donde residen los sistemas y/o servicios con los que se realizan los procesos de actualización del Padrón Electoral.
Vigencia		01/01/2019 31/12/2019

Proyecto Estratégico		Fortalecer los Mecanismos de Actualización de los Procesos Registrales
Proyecto Específico		R110070 Soporte al servidor de aplicaciones donde opera el SIIRFE
Objetivo		Mantener la infraestructura de servidores de aplicaciones que dan cobertura a las soluciones en materia de sistemas de información orientado a satisfacer las demandas de las áreas usuarias, que contribuyen a aumentar la eficiencia de los procesos sustantivos de la Dirección Ejecutiva del Registro Federal de Electores.
Alcance		Durante el año 2019 se desarrollarán, complementarán y fortalecerán determinadas funcionalidades y componentes del Sistema Integral de Información del Registro Federal de Electores (SIIRFE), lo cual hace necesario mantener las licencias y suscripciones de los servidores de aplicaciones con los que opera el SIIRFE.
Justificación		Dar continuidad a las suscripciones de los servidores de aplicaciones que permita tener eficientes tiempos de procesamiento de los trámites.
Vigencia		01/01/2019 31/05/2019

Proyecto Estratégico	Fortalecer los Mecanismos de Actualización de los Procesos Registrales	
Proyecto Específico	R110090 Campaña anual intensa	
Objetivo	Incrementar la capacidad de la infraestructura de módulos, para atender la demanda estacional de solicitudes de Credencial para Votar por la Campaña Anual Intensa 2019.	
Alcance	Reforzar la infraestructura permanente y ampliar el horario de operación de los Módulos de Atención Ciudadana, durante la Campaña Anual Intensa de septiembre a diciembre de 2019.	
Justificación	Reforzar la estructura permanente de Módulos de Atención Ciudadana (870 MACS con una plantilla de 5,719 figuras) a través de los cuales el Instituto expide la Credencial para Votar y actualizar el Padrón Electoral. Lo anterior en cumplimiento de lo establecido en el artículo 138 de la LGIPE relativo a desarrollar una campaña intensa para convocar y orientar a la ciudadanía a cumplir con sus obligaciones en materia registral electoral.	
Vigencia	01/07/2019	31/12/2019

Proyecto Estratégico	Fortalecer los Mecanismos de Actualización de los Procesos Registrales	
Proyecto Específico	R110100 Fortalecer la seguridad y disponibilidad de los servicios de los centros de cómputo de la DERFE	
Objetivo	Fortalecer los sistemas físicos, eléctricos, de enfriamiento, de seguridad, para mantener la disponibilidad de los servicios de los Centros de Cómputo de la DERFE.	
Alcance	Cumplir con lo establecido en el SIGETIC, en lo relacionado con la operación del ambiente físico y la seguridad. Atender al Plan de Seguridad Integral de la DERFE 2016-2018 y de Control Interno. Fortalecer la operación y seguridad de los Centros de Cómputo, a través de la adquisición de aire acondicionado de precisión; adquisición de equipos de energía ininterrumpida; servicio de reconfiguración eléctrica; adquisición e instalación de plantas de emergencia; adquisición, instalación, configuración y puesta en marcha de un sistema de detección y combate a incendios; adquisición, instalación, configuración y puesta en marcha de un Sistema de CCTV y Control del Acceso; renovación de piso falso del área de producción del SITE; confinamiento de pasillos; asimismo gestionar la capacitación en el ámbito de la administración, mantenimiento y diseño de centros de cómputo.	
Justificación	Mitigar riesgos de operación del ambiente físico, de seguridad de los Centros de Cómputo, así como identificar acciones que permitan mantener o mejorar la disponibilidad de los servicios de los Centros de Cómputo de la DERFE.	
Vigencia	01/01/2019	31/12/2019

Proyecto Estratégico	Fortalecer los Mecanismos de Actualización de los Procesos Registrales	
Proyecto Específico	R110110 Tratamiento de expedientes históricos de información registral	
Objetivo	Consolidar el expediente electrónico de la ciudadanía, eficientar la atención de requerimientos de documentación registral y optimizar los espacios del archivo documental.	
Alcance	Digitalizar aproximadamente 6 millones de documentación electoral registral con más de diez años de antigüedad y destruir aproximadamente 32 millones de documentos.	
Justificación	Conservar un respaldo digital de la documentación electoral registral que ha cumplido más de diez años de antigüedad, contando así con condiciones jurídicas para su destrucción. Elevar la eficiencia de las actividades que requieren consulta de la documentación electoral	

	registral histórica correspondiente, al contar con ella en el expediente electrónico, lo que reducirá el tiempo de acceso a la misma y evitará su extracción física. Para dar cumplimiento a lo establecido en los artículos 126, párrafo 3 y 152 de la LGIPE.	
Vigencia	01/01/2019	31/12/2019

Proyecto Estratégico	Fortalecer los Mecanismos de Actualización de los Procesos Registrales	
Proyecto Específico	R110170 Monitoreo de seguridad de la información del padrón electoral	
Objetivo	Preservar la confidencialidad, integridad y disponibilidad del Padrón Electoral a través de la mejora de los controles de seguridad actualmente implementados, minimizando los riesgos de vulneraciones a los sistemas de datos personales y el establecimiento de métricas e indicadores de seguridad.	
Alcance	Realizar el monitoreo que permita identificar áreas de oportunidad de las medidas de seguridad asociadas al Padrón Electoral y que se encuentran establecidas en el Sistema de Gestión de Seguridad de la Información de la Dirección Ejecutiva del Registro Federal de Electores.	
Justificación	Continuar con el establecimiento y monitoreo del Sistema de Gestión de Seguridad de la Información para la protección del Padrón Electoral que permita consolidar las medidas de seguridad del Padrón Electoral.	
Vigencia	01/01/2019	31/12/2019

Proyecto Estratégico	Fortalecer los Mecanismos de Actualización de los Procesos Registrales	
Proyecto Específico	R110190 Modernización y fortalecimiento de servicios de comunicación de red para áreas operativas de la DERFE	
Objetivo	Fortalecer y renovar infraestructura de red, para atender la demanda de servicios en la operación de las áreas de la DERFE con relación a los procesos registrales.	
Alcance	Proveer servicios de comunicaciones y soporte para MAC; Actualización y fortalecimiento de servicios de red en los Centros de Datos del Padrón Electoral (Pachuca y Ciudad de México).	
Justificación	Mantener los servicios de credencialización con la mayor continuidad posible, así como la eficacia en concluir en el menor tiempo la gestión de los trámites ciudadanos, por lo que es necesario fortalecer y renovar la infraestructura de comunicación de red que se requiera, así como la instalación de las mejores condiciones posibles a cada uno de los Módulos de Atención Ciudadana.	
Vigencia	01/01/2019	31/12/2019

Proyecto Estratégico	Fortalecer los Mecanismos de Actualización de los Procesos Registrales	
Proyecto Específico	R110210 Actualización tecnológica y seguimiento al sistema de planeación e información operativa de módulos de atención ciudadana	
Objetivo	Implementación de mejoras de desempeño o funcionalidad, y actualización de las aplicaciones existentes orientadas a satisfacer las demandas de las áreas usuarias considerando la evolución tecnológica.	
Alcance	Desarrollar funcionalidades que permitan hacer más eficiente la planeación operativa y configuración de los Módulos de Atención Ciudadana, utilizando los diferentes indicadores,	

	así como la explotación de la información almacenada. Así mismo contar con un componente que permita ingresar la información de las características físicas y de operación de cada uno de los módulos que brindan atención para las campañas de actualización.	
Justificación	Contar con un sistema acorde a las necesidades evolutivas del área usuaria, permitiendo mejorar la planeación operativa de los Módulos de Atención Ciudadana y su explotación a través de diferentes plataformas tecnológicas, con la finalidad de mantener actualizado el Padrón Electoral y de la Lista Nominal de Electores. El sistema permitirá hacer más eficiente las actividades de planeación operativa de los MAC, en el que participan alrededor de 1,500 figuras de las 32 entidades federativas y los 300 distritos.	
Vigencia	01/01/2019	31/12/2019

Proyecto Estratégico	Fortalecer los Mecanismos de Actualización de los Procesos Registrales	
Proyecto Específico	R110260 Modernización del servicio registral electoral para la atención ciudadana	
Objetivo	Diversificar el acceso al servicio registral electoral a través de la convergencia del internet, aplicación móvil y módulos de atención ciudadana.	
Alcance	<p>Iniciar con el análisis de los sistemas que permitan a las ciudadanas y ciudadanos mexicanos:</p> <ul style="list-style-type: none"> • Realizar el pre-registro y registro de la Solicitud Individual de Inscripción o Actualización del Padrón Electoral a través de una aplicación para teléfono celular. • Auto georreferenciar su domicilio. • Contar con una identidad digital con el uso de una aplicación móvil para las plataformas iOS y Android. 	
Justificación	Con el propósito de innovar los mecanismos de actualización de los procesos registrales y del derecho a la identidad, se propone impulsar la modernización de los servicios registrales electorales que se proporcionan a las ciudadanas y los ciudadanos mexicanos. En el ámbito de los servicios públicos, se pueden advertir inversiones en instalaciones y tecnologías de la información, que emplean la web y aplicaciones para móvil, para hacer más fácil el acceso a los servicios. En este sentido, se considera que cada vez más ciudadanas y ciudadanos demandarán estas modalidades en los servicios que proporciona el Instituto Nacional Electoral.	
Vigencia	01/01/2019	31/12/2019

OF12- Dirección Ejecutiva de Prerrogativas y Partidos Políticos

Proyecto Estratégico		Organizar Procesos Electorales
Proyecto Específico		L122610 Reforzamiento operativo para la administración de los tiempos del estado en radio y televisión
Objetivo		Apoyar la operación de las actividades que integran la Administración de los Tiempos del Estado en Radio y Televisión.
Alcance		Garantizar la adecuada operación de las actividades de elaboración de pautas, dictaminación de materiales, monitoreo de medios, atención a partidos, autoridades y concesionarios, así como de notificación de requerimientos, acuerdos y medidas cautelares.
Justificación		<p>Durante 2019 se llevarán a cabo procesos electorales locales ordinarios en cinco entidades federativas:</p> <ul style="list-style-type: none"> • Aguascalientes (ayuntamientos) • Baja California (Gobernador, Diputados locales y ayuntamientos) • Durango (Ayuntamientos) • Quintana Roo (Congreso local) • Tamaulipas (Congreso local) <p>El proceso de Administración de Tiempos del Estado en Radio y Televisión involucra diversas actividades encaminadas al mismo objetivo:</p> <ol style="list-style-type: none"> 1. Elaboración de acuerdos para el Comité de Radio y Televisión. 2. Elaboración del catálogo de emisoras, diseño de pautas y elaboración de órdenes de transmisión. Algunas actividades se llevan a cabo de manera previa al inicio de los procesos electorales (catálogo y pautas). Por tal razón, es importante contar con personal durante todo el año, ya que hacia finales de 2019 se inicia la preparación para el proceso 2020. 3. Dictaminación de materiales. Durante los procesos electorales aumenta el número de materiales para dictaminar. Se ha observado que el cúmulo se recibe hacia el límite del tiempo establecido, mientras que la dictaminación debe hacerse con celeridad, pues de eso depende que los actores puedan elaborar las estrategias. 4. Asesoría y asistencia operativa a los actores. Como parte del seguimiento y acompañamiento a los actores y derivado del acuerdo INE/CG602/2016, se debe dar atención 24 horas, 7 días de la semana. 5. Monitoreo de los tiempos en radio y televisión. Durante proceso electoral crece a 96 promocionales diarios el número de materiales que debe monitorear el instituto. La necesidad de monitoristas se calcula en función de la cantidad de minutos que invierte en cada señal. 6. Notificación de requerimientos y medidas cautelares. Durante el proceso electoral se notifican requerimientos todos los días para aquellas emisoras que reciben información en la Ciudad de México. Lo mismo sucede ante el dictado de una medida cautelar derivado de la presentación de quejas de los actores políticos. 7. Apoyo en el traslado para la notificación de requerimientos y medidas cautelares. Las actividades de notificación de requerimientos y medidas cautelares requieren del apoyo de personal para el traslado de los documentos.
Vigencia		01/01/2019 31/12/2019

Proyecto Estratégico	Fortalecer la Equidad y Legalidad en el Sistema de Partidos Políticos	
Proyecto Específico	P122810 Mantenimiento, actualización y optimización de los sistemas de partidos políticos y administración de los tiempos del estado en radio y televisión	
Objetivo	Dar mantenimiento, actualizar y optimizar el funcionamiento a los sistemas informáticos con los que opera la Dirección Ejecutiva de Prerrogativas y Partidos Políticos para el cumplimiento de sus actividades sustantivas	
Alcance	<p>Se dará mantenimiento y, en su caso, se actualizarán los siguientes sistemas:</p> <ol style="list-style-type: none"> 1. Sistema de Verificación del Padrón de Afiliados de los Partidos Políticos (2.0). 2. Sistema de Registro de Asociaciones Políticas Nacionales (2.0). 3. Sistema de Información de Registro de Partidos Políticos Locales (2.0). 4. Sistema de Información de Registro de Partidos Políticos (1.0). 5. Sistema de Registro de Órganos Directivos de PP y APN (1.0). 6. Sistema de Información de Prerrogativas y Financiamiento Público (3.0). 7. Sistema de Recepción de Materiales de Radio y Televisión (5.0). 8. Sistema de Pautas, Control y Seguimiento de Materiales, (5.0). 9. Sistema de Pautas para Medios de Comunicación, (5.0). 10. Portal de Promocionales de Radio y Televisión (5.0). 11. Pautas Standalone, Versión (5.0). 12. SIGER, Sistema Integral de Gestión de Requerimientos en materia de Radio y Televisión, Versión (1.0). <p>Lo anterior, incluye el soporte técnico necesario conforme a lo establecido en los niveles de servicio de atención a usuarios para, en su caso, realizar actualizaciones y dar solución a las contingencias que se presenten, en la atención oportuna a las necesidades de los usuarios y el cumplimiento de las atribuciones conferidas a la Dirección Ejecutiva.</p>	
Justificación	<p>A partir de la experiencia de procesos electorales anteriores fueron detectados diversos aspectos de mejora en los procesos y sistemas en operación que implican ajustes y modificaciones que permitan optimizar su funcionamiento, perfeccionar los productos que generan y facilitar la interacción con los usuarios. Por tanto, es necesario actualizar y optimizar los sistemas involucrados en:</p> <ol style="list-style-type: none"> a) La atención a los partidos políticos, organismos públicos locales, organizaciones, asociaciones civiles, instancias del Instituto y a la ciudadanía en el ejercicio de sus derechos político-electorales y en materia de acceso a la información pública; y b) La Administración de los Tiempos del Estado en Radio y Televisión, para la entrega y puesta a disposición de materiales de audio, video y datos respecto a las órdenes de transmisión de los actores políticos y cumplimiento de los medios de comunicación, además, de la elaboración de pautas, dictaminación de materiales de radio y televisión, así como para la notificación electrónica de requerimientos. 	
Vigencia	01/01/2019	31/12/2019

Proyecto Estratégico		Fortalecer la Cultura Democrática, la Igualdad de Género y la Inclusión
Proyecto Específico		D120100 Las mujeres en los partidos políticos, en los medios de comunicación y en los espacios de representación: experiencia del proceso electoral 2017-2018 y prospectiva para la participación efectiva de las mujeres en futuros procesos electorales
Objetivo		<p>Analizar y emitir recomendaciones encaminadas a asegurar la participación efectiva de las mujeres en los procesos electorales y en la generación de estrategias de comunicación política, observando la prevención de la violencia de género, la no discriminación, la promoción de la igualdad y el acceso a los cargos directivos en institutos políticos.</p> <p>Analizar el impacto de las medidas afirmativas de género aprobadas por el Consejo General en la conformación del Congreso de la Unión; y evaluar la existencia de patrones de ascenso dentro de las estructuras directivas de partidos políticos y de los procesos internos de selección y designación de candidaturas.</p>
Alcance		<p>Se analizarán los promocionales pautados, así como los noticieros y programas de revista y debate transmitidos durante la etapa de precampaña y campaña en el proceso electoral federal 2017 – 2018.</p> <p>Asimismo, se revisarán los resultados de este proceso electoral para evaluar el impacto de las medidas afirmativas de género y de indígenas en la integración final del Congreso Unión; y se sistematizará la información histórica disponible sobre la participación de las mujeres en los partidos políticos nacionales.</p> <p>Para ello, se partirá de los trabajos realizados por la Dirección Ejecutiva en procesos electorales anteriores, así como la información generada por la Unidad Técnica de Igualdad de Género y No Discriminación para el proceso electoral federal 2017-2018.</p>
Justificación		<p>El Instituto Nacional Electoral, y particularmente la Dirección Ejecutiva de Prerrogativas y Partidos Políticos, requiere contar con información que brinde insumos relevantes para cumplir con sus atribuciones y para contribuir de una manera más efectiva a lograr una participación política plena de las mujeres, en cumplimiento con las recomendaciones de la CEDAW emitidas en su 70º periodo de sesiones (julio de 2018).</p> <p>En ese sentido, y de cara al proceso electoral federal 2020-2021, los insumos que se obtengan de estas investigaciones servirán para la elaboración de los criterios aplicables para el registro de candidaturas en materia de género, así como para la emisión de los lineamientos que, sin afectar la libertad de expresión, se recomiendan a los programas que difunden noticias en la cobertura de las campañas. También se buscará obtener elementos que permitan reforzar los criterios del monitoreo de medios que realiza el INE en conjunto con la UNAM durante las campañas electorales.</p>
Vigencia		<div>01/01/2019</div> <div>30/09/2019</div>

Proyecto Estratégico		Fortalecer la Gestión y Evaluación Administrativa y Cultura de Servicio Público
Proyecto Específico		G120020 - Mejoramiento y optimización de los procesos de administración de registro de actores políticos, prerrogativas y tiempos del estado en radio y televisión
Objetivo		Revisar, analizar y proponer modificaciones y mejoras a los procesos y subprocesos que conforman el macro-proceso bajo la responsabilidad de la Dirección Ejecutiva de Prerrogativas y Partidos Políticos en la cadena de valor del INE, y desarrollar soluciones innovadoras que permitan asegurar su madurez y optimizar su funcionamiento.
Alcance		<p>Para la realización de este proyecto se desarrollarán talleres de formación de competencias y habilidades de análisis, mejora e innovación de procesos en los equipos de trabajo involucrados en los procesos y subprocesos que corresponden al inventario de procesos de la DEPPP.</p> <p>Para el análisis de procesos se empleará la metodología de trabajo que defina la Unidad Técnica de Planeación (UTP) para la identificación, mapeo, codificación, documentación y registro de procesos. Los manuales de procedimientos que se elaboren como resultado de este proyecto se apegarán a los Lineamientos para la Elaboración o Actualización de Manuales de Procedimientos vigentes que emita la Junta General Ejecutiva.</p> <p>Para el mejoramiento de procesos se emplearán las metodologías que establezca la UTP y, en su caso, su mejoramiento, rediseño e innovación se sustentará en modelos que se enfoquen en las necesidades de sus usuarios. En los talleres que se realicen se procurará escuchar a todos los involucrados y se pondrán en práctica, cuando así sea posible, nuevos procedimientos, productos y servicios que atiendan sus necesidades y consideren la sustentabilidad técnica y financiera del Instituto.</p> <p>Como resultado de los talleres, los propios servidores públicos podrán emitir un conjunto de propuestas y recomendaciones de innovación y mejora que podrán reflejarse en los manuales de procedimientos, en los sistemas en operación y en las prácticas habituales de la DEPPP.</p> <p>Eventualmente, si se considera conveniente, podría iniciarse la certificación de procesos que alcancen niveles óptimos de madurez.</p>
Justificación		<p>El 30 de agosto de 2017, atendiendo a un análisis integral de la estructura orgánica y funcional de la DEPPP, el Secretario Ejecutivo aprobó su modificación organizacional; lo que implicó no solo el rediseño de las áreas que la conforman, sino también diversos cambios en su funcionamiento y operación.</p> <p>En complemento, mediante el numeral Segundo del “Acuerdo del Secretario Ejecutivo del Instituto Nacional Electoral por el que se aprueba la modificación a la estructura orgánica de la Dirección Ejecutiva de Prerrogativas y Partidos Políticos” se instruyó a la DEPPP para actualizar los manuales de procedimientos correspondientes.</p> <p>Por tanto, resulta necesario que la DEPPP emprenda un trabajo de revisión y análisis de los procesos y subprocesos que integran su macro-proceso en la cadena de valor institucional, para proponer modificaciones y mejoras y desarrollar soluciones innovadoras que se reflejen</p>

	en los manuales de procedimientos y aseguren el éxito de la modificación organizacional aprobada por el Secretario Ejecutivo.	
Vigencia	01/01/2019	31/12/2019

Proyecto Estratégico	Fortalecer la Equidad y Legalidad en el Sistema de Partidos Políticos	
Proyecto Específico	P120030 Fortalecimiento a las capacidades humanas, adquisiciones e infraestructura de los procesos tecnológicos	
Objetivo	Fortalecer las adquisiciones, renovaciones de contratos, capacidades humanas e infraestructura de los procesos tecnológicos de la Dirección Ejecutiva de Prerrogativas y Partidos Políticos.	
Alcance	Reforzar los procedimientos en materia de adquisiciones y renovaciones de contratos, fortalecimiento de conocimientos en materia de tecnologías de la información y comunicaciones, y reforzamiento de la infraestructura de la Dirección Ejecutiva y de los Centros de Verificación y Monitoreo (CEVEM's).	
Justificación	Como parte de un análisis de procesos en materia de adquisiciones primordiales se determinó reforzar a la Dirección con personal especializado. Asimismo se requiere adquirir infraestructura que refuerce la operación diaria en la Dirección Ejecutiva y CEVEMs, así como capacitar al personal que interactúa con los diferentes procesos en materia de tecnologías de la información, con ello fortalecer la continuidad de los diferentes servicios brindados por la Dirección Ejecutiva y para la administración de los tiempos del Estado en materia electoral.	
Vigencia	01/01/2019	31/12/2019

Proyecto Estratégico	Fortalecer la Equidad y Legalidad en el Sistema de Partidos Políticos	
Proyecto Específico	P120060 Registro de partidos políticos locales	
Objetivo	Llevar a cabo el procedimiento de verificación del número de afiliados con que deben contar las organizaciones interesadas en constituirse como partidos políticos locales.	
Alcance	Coordinar con los Organismos Públicos Locales (OPL) el registro de asistentes a asambleas, así como el de los afiliados en el resto de la entidad, a efecto de verificar su estatus registral en el padrón electoral, descartar doble afiliación entre organizaciones en proceso de constitución y entre partidos políticos con registro, y determinar el número final de afiliados válidos con que cuenta cada organización a efecto de brindar la información necesaria a los OPL para pronunciarse sobre el registro de partidos políticos locales.	
Justificación	Contar con el personal que brindará capacitación y asesoría a los OPL, que llevará el seguimiento de la celebración de las asambleas programadas por las organizaciones en proceso de constitución como partidos políticos locales y que realizará las actividades necesarias para determinar el número de afiliados con que éstas cuentan.	
Vigencia	01/01/2019	31/12/2019

Proyecto Estratégico	Fortalecer la Equidad y Legalidad en el Sistema de Partidos Políticos	
Proyecto Específico	P120100 Registro de partidos políticos nacionales	
Objetivo	Constatar el cumplimiento de los requisitos que deben reunir las organizaciones interesadas en constituirse como partidos políticos nacionales.	
Alcance	Analizar las manifestaciones de intención de las organizaciones interesadas en constituirse como partidos políticos nacionales; capacitar a los órganos delegaciones, así como a las referidas organizaciones sobre el procedimiento para la certificación de asambleas, además, sobre el uso del sistema de cómputo respectivo; llevar la agenda de celebración de las mismas y su seguimiento; designar a los funcionarios responsables de acudir a certificar asambleas; descartar doble afiliación entre organizaciones en proceso de constitución y entre partidos políticos con registro; y determinar el número final de afiliados válidos con que cuenta cada organización por asamblea. Asimismo, las Juntas Locales y Distritales certificarán las asambleas que se agenden por parte de las organizaciones interesadas en constituir un Partido Político Nacional.	
Justificación	Contar con el personal que brindará capacitación y asesoría, tanto a las Juntas Locales y Distritales, como a las organizaciones en proceso de constitución como partido político nacional; además llevará la agenda de celebración de asambleas a nivel nacional de todas las organizaciones y su seguimiento; y realizará las actividades necesarias para constatar el cumplimiento de los requisitos que deben reunir las organizaciones interesadas en constituirse como partido político nacional. Proveer apoyo económico a las Juntas Locales y Distritales Ejecutivas a efecto de llevar a cabo las tareas inherentes a la certificación de asambleas.	
Vigencia	01/01/2019	31/12/2019

OF13- Dirección Ejecutiva de Organización Electoral

Proyecto Estratégico		Organizar Procesos Electorales	
Proyecto Específico		F133510 Materiales electorales federal	
Objetivo		Elaborar para el Proceso Electoral 2020-2021 los diseños preliminares de materiales electorales; rediseñar las urnas, marcador de boletas y aplicador de líquido indeleble a través del desarrollo de proyectos con las propuestas de mejora que resulten viables y con las consultas realizadas con los proveedores. Además de recopilar y sistematizar los inventarios de materiales electorales a reutilizar o desincorporar, así como los comodatos realizados a lo largo del año, a fin de mantener los inventarios actualizados	
Alcance		Con base en las propuestas de mejora viables recibidas, diseñar los 7 materiales electorales para el Proceso Electoral Federal 2020-2021, conforme a lo establecido en la LGIPE y el Reglamento de Elecciones y su Anexo 4.1. Asimismo, atender las solicitudes de préstamo de material electoral para elecciones locales o internas de los partidos políticos y validar la desincorporación a través de procedimientos ambientales	
Justificación		A efecto de que los materiales electorales estén listos oportunamente para que los ciudadanos ejerzan su derecho al voto, se deben elaborar de acuerdo a las características que establece la LGIPE y el Reglamento de Elecciones en su Anexo 4.1., para someterlos a una evaluación de funcionamiento a fin de garantizar su desempeño en las elecciones federales de 2021, y las cantidades de adquisición dependerán de los inventarios actualizados de los materiales que se encuentren en buen estado derivado de las condiciones de conservación y almacenamiento	
Vigencia		01/01/2019	31/12/2019

Proyecto Estratégico		Organizar Procesos Electorales	
Proyecto Específico		F133610 Documentación electoral federal	
Objetivo		Realizar una investigación para identificar empresas fabricantes, que cuenten con la capacidad suficiente para producir por lo menos un tipo de los documentos electorales (boletas, documentación con auto copiante, plantillas Braille, carteles, bolsas, avisos y tarjetones) con los requerimientos en calidad y tiempo necesarios para el Instituto. Además actualizar la documentación que se utilizará en el Proceso Electoral Federal 2020-2021, incorporando en su caso, las propuestas de mejora viables, recibidas en las consultas realizadas a diferentes instancias y de la propia Dirección Ejecutiva de Organización Electoral, en particular de aquellos documentos en donde se haya detectado la necesidad de mejorar su funcionalidad	
Alcance		En cumplimiento del Reglamento de Elecciones y su Anexo 4.1, la Dirección Ejecutiva de Organización Electoral (DEOE) debe: identificar a empresas que cuenten con la capacidad necesaria para producir al Instituto las boletas, documentación con auto copiante, plantillas Braille, carteles, bolsas, avisos y tarjetones, que requiere para el Proceso Electoral Federal 2020-2021; además, debe actualizar los modelos preliminares de la documentación electoral que se utilizarán en el Proceso Electoral Federal 2020-2021, incorporando las propuestas viables de mejora recibidas y aquellas encontradas con el propio análisis hecho por la Dirección, en particular de documentos como el Acta de escrutinio y cómputo de casilla y el Cuadernillo para hacer las operaciones de escrutinio y cómputo	

Justificación	<p>Asegurar que el Instituto Nacional Electoral cuente con alternativas de fabricantes para la producción de la documentación electoral y con los modelos preliminares de los documentos electorales que se utilizarán en el Proceso Electoral Federal 2020-2021 y presenten modelos más funcionales y sencillos de llenar de los documentos de casilla, como el Acta de escrutinio y cómputo de casilla y el Cuadernillo para hacer las operaciones de escrutinio y cómputo, y reducir así las causales de recuento.</p> <p>La DEOE tiene entre sus atribuciones la de elaborar los formatos de la documentación electoral, para someterlos por conducto del Secretario Ejecutivo a la aprobación del Consejo General.</p> <p>Además, para los procesos federales y locales, debe elaborar las reglas, lineamientos, criterios y formatos para la impresión de documentos y producción de materiales electorales, mismos que se encuentran en el Reglamento de Elecciones y su Anexo 4.1</p>	
Vigencia	01/01/2019	31/12/2019

Proyecto Estratégico	Organizar Procesos Electorales	
Proyecto Específico	F133710 Almacenamiento, distribución y resguardo de la documentación y materiales electorales	
Objetivo	Garantizar la destrucción de la documentación electoral utilizada en el Proceso Electoral Federal 2017-2018, que formó parte de la muestra para estudios.	
Alcance	Llevar a cabo la destrucción de los votos válidos, los nulos, las boletas sobrantes, las listas nominales de electores y demás documentación electoral utilizada en las casillas durante la jornada electoral del 1 de julio de 2018, que formó parte de la muestra para estudios.	
Justificación	Es necesario asegurar la destrucción de la documentación electoral utilizada en los procesos electorales federales, para dar cumplimiento a lo ordenado en la LGIPE, una vez concluido el Proceso Electoral Federal correspondiente.	
Vigencia	01/03/2019	20/12/2019

Proyecto Estratégico	Organizar Procesos Electorales	
Proyecto Específico	F134310 Estadística electoral nacional	
Objetivo	Integrar la estadística de las elecciones federales conforme lo mandatado en el artículo 45, inciso m), y 56, inciso f) de la LGIPE, así como los resultados de los procesos electorales locales de 2018, en cumplimiento al art. 430 del Reglamento de Elecciones, con la finalidad de contar con una Estadística Electoral Nacional disponible para su consulta por la ciudadanía.	
Alcance	Incorporar en el Sistema de Consulta de la Estadística Electoral, los resultados del PEF 2017-2018, por sección, municipio, distrito, entidad federativa y circunscripción, aplicando las resoluciones de las sentencias emitidas por el TEPJF. Así como, dar seguimiento al proceso de remisión de las tablas de resultados al INE, de las elecciones locales celebradas en 2018 para su incorporación al Sistema, incluyendo la cartografía de los distritos locales para su consulta.	
Justificación	Cumplir con la atribución del Presidente del Consejo General, de dar a conocer la estadística electoral, una vez concluido el proceso electoral, de acuerdo a lo establecido en el artículo 45, inciso m) de la LGIPE, además de la incorporación de los resultados electorales locales mandatado en el Reglamento de Elecciones.	

Vigencia	01/01/2019	31/12/2019
----------	------------	------------

Proyecto Estratégico	Organizar Procesos Electorales	
Proyecto Específico	L131910 Integración y funcionamiento de órganos temporales y permanentes 2019-2020	
Objetivo	Apoyar en la integración, instalación y funcionamiento de los consejos locales y distritales del Instituto en las entidades que celebrarán Proceso Electoral Local Ordinario 2019-2020, para la celebración de las sesiones; así como en la integración y funcionamiento de juntas locales y distritales ejecutivas.	
Alcance	Apoyar en la implementación de actividades de organización electoral que realizarán los órganos desconcentrados temporales que sesionarán durante los procesos electorales locales ordinarios 2019-2020, al menos una vez al mes; proporcionar las dietas y apoyos financieros mensuales a las consejeras y consejeros electorales, y para el funcionamiento de las sesiones de los consejos. Coadyuvar en la integración, instalación y funcionamiento de las juntas ejecutivas locales y distritales; planear, dirigir y supervisar la elaboración de los programas y, coordinar a través de los vocales ejecutivos, las actividades de organización electoral en los órganos desconcentrados; observar el cumplimiento de los acuerdos y disposiciones de organización electoral, que emita la Junta General Ejecutiva, así como seguimiento a su observancia.	
Justificación	Apoyar en la instalación y funcionamiento de los consejos locales y distritales del INE en las entidades que celebrarán Proceso Electoral Local 2019-2020, lo cual permitirá que se atiendan las atribuciones constitucionales legales y normativas conferidas al INE, a través de las juntas locales y distritales ejecutivas, en materia de Organización Electoral, así como el seguimiento a las actividades.	
Vigencia	01/09/2019	31/12/2019

Proyecto Estratégico	Organizar Procesos Electorales	
Proyecto Específico	L133010 Integración y funcionamiento de órganos temporales 2018-2019	
Objetivo	Apoyar en la integración, instalación y funcionamiento de los consejos locales y distritales del Instituto, para la celebración de las sesiones; la instalación y funcionamiento de las oficinas municipales durante los procesos electorales locales ordinarios 2018-2019.	
Alcance	Apoyar en la implementación de actividades de organización electoral que realizarán los 5 consejos locales y 28 distritales de las entidades de Aguascalientes, Baja California, Durango Quintana Roo y Tamaulipas del Instituto, que sesionarán durante los procesos electorales locales ordinarios 2018-2019, al menos una vez al mes; proporcionar las dietas y apoyos financieros mensuales a las consejeras y consejeros electorales, así como los recursos para el funcionamiento de las sesiones de los consejos y de las oficinas municipales.	
Justificación	<p>El proyecto apoyará en el funcionamiento de los órganos temporales para la preparación de los procesos sustantivos del Instituto Nacional Electoral, que se refieren al ejercicio de sus atribuciones señaladas en la legislación, las cuales se orientan en organizar las elecciones locales y garantizar el voto a la ciudadanía; de la misma forma se ministrarán los recursos para las oficinas municipales que apruebe el Consejo General.</p> <p>Al llevar a cabo este proyecto, se busca la mejora e incremento de la eficiencia en sus operaciones, la organización y celebración de elecciones pacíficas y con certeza en los</p>	

	resultados y el cumplimiento de acuerdos y demás disposiciones emitidas por el Consejo General y la Junta General Ejecutiva	
Vigencia	01/01/2019	31/12/2019

Proyecto Estratégico		Organizar Procesos Electorales
Proyecto Específico	L133110 Integración y funcionamiento de órganos permanentes	
Objetivo	Apoyar la integración y funcionamiento de juntas locales y distritales ejecutivas, con el propósito de coadyuvar con la ejecución de las actividades en materia del Proceso Electoral Local Ordinario 2018-2019 y fortalecer la coordinación y supervisión con los órganos desconcentrados.	
Alcance	Apoyar la integración, instalación y funcionamiento de las 5 juntas ejecutivas locales y 28 distritales de las entidades de Aguascalientes, Baja California, Durango, Quintana Roo y Tamaulipas; así como planear, dirigir y supervisar la elaboración de los programas, y supervisar y coordinar, a través de las vocalías ejecutivas, las actividades de organización electoral en los órganos desconcentrados; observar el cumplimiento de los acuerdos y disposiciones de organización electoral que emita la Junta General Ejecutiva, así como seguimiento a su observancia.	
Justificación	Coordinar la operación permanente de las juntas locales y distritales ejecutivas, para la preparación de los procesos sustantivos del Instituto Nacional Electoral, que se refieren a organizar las elecciones locales y garantizar el voto a la ciudadanía. Al llevar a cabo este proyecto, se busca la mejora e incremento de la eficiencia en sus operaciones, la organización y celebración de elecciones pacíficas y con certeza en los resultados y el cumplimiento de acuerdos y demás disposiciones emitidas por el Consejo General y la Junta General Ejecutiva.	
Vigencia	01/01/2019	31/12/2019

Proyecto Estratégico		Organizar Procesos Electorales
Proyecto Específico	L133210 Asistencia electoral	
Objetivo	Desarrollar un programa que apoye a las juntas distritales ejecutivas y consejos electorales para llevar a cabo el seguimiento de la Jornada Electoral y las sesiones de cómputos de los organismos públicos locales de los procesos electorales locales ordinarios 2018-2019; así como disponer de los apoyos para funcionarios de Mesa Directiva de Casilla y propietarios de inmuebles donde se ubicarán las casillas el día de la Jornada Electoral.	
Alcance	Apoyar a los consejos locales y distritales de las entidades de Aguascalientes, Baja California, Durango, Quintana Roo y Tamaulipas en el seguimiento de la Jornada Electoral y las sesiones de cómputos de los organismos públicos locales de los procesos electorales locales ordinarios 2018-2019; y otorgar a cada funcionario de Mesa Directiva de Casilla recursos para su alimentación y a los propietarios de los inmuebles un apoyo para la limpieza de las instalaciones donde se ubicarán las casillas.	
Justificación	El proyecto atenderá los requerimientos derivados del seguimiento de las actividades en materia de organización electoral desarrolladas el día de la Jornada Electoral y durante las sesiones de cómputo, así como para la alimentación de las y los funcionarios de Mesa Directiva de Casilla, así como para la limpieza de los domicilios donde se instalarán las mismas.	

Vigencia	01/05/2019	30/06/2019
----------	------------	------------

Proyecto Estratégico	Organizar Procesos Electorales	
Proyecto Específico	L133310 Ubicación e instalación de casillas	
Objetivo	Garantizar la ubicación de las casillas electorales para el Proceso Electoral Local Ordinario 2018-2019, su instalación y difusión para que la ciudadanía pueda emitir su voto de forma libre, secreta y directa.	
Alcance	Identificar los domicilios que cubran los requisitos indispensables de acuerdo a lo mandatado por la norma jurídica para la instalación de casillas, a través del desarrollo de recorridos y visitas de supervisión de las juntas ejecutivas y consejos electorales del Instituto, determinando las necesidades de equipamiento y acondicionamiento, de las casillas en los 28 distritos electorales de las entidades que celebrarán Proceso Electoral Local Ordinario 2018-2019, y posterior difusión de su ubicación.	
Justificación	<p>El Proyecto permitirá la ejecución de las atribuciones del Instituto respecto a la ubicación de casillas que se instalarán el día de la Jornada Electoral en las entidades que celebrarán Proceso Electoral Local Ordinario 2018-2019.</p> <p>Las actividades de recorridos y visitas de examinación a los domicilios facilitarán la emisión del sufragio de la ciudadanía, y permitirán que se identifiquen los requerimientos de equipamiento y acondicionamiento de las mismas.</p>	
Vigencia	01/01/2019	30/06/2019

Proyecto Estratégico	Organizar Procesos Electorales	
Proyecto Específico	L133510 Revisión de materiales OPL	
Objetivo	Verificar la supervisión que hagan los OPL con elecciones en 2019, a través de la coordinación de mecanismos de apoyo logístico para la producción y distribución de sus materiales electorales, así como revisar sus reportes; asimismo, validar los diseños de los materiales electorales de los OPL que tendrán elecciones en 2020.	
Alcance	Conforme a lo establecido en la LGIPE, el Reglamento de Elecciones y su Anexo 4.1; y verificar que los OPL con elecciones en 2019, produzcan los materiales validados por la DEOE e igualmente los que tendrán elecciones en 2020.	
Justificación	A efecto de que los materiales electorales estén listos y distribuidos para que los ciudadanos ejerzan su derecho al voto, se deben coordinar los trabajos de verificación y apoyo logístico, para que los OPL produzcan sus materiales y que estos sean distribuidos para las elecciones en 2019, así como validar los diseños de los que tendrán elecciones en 2020, de acuerdo a las especificaciones técnicas y características que establece la LGIPE, el Reglamento de Elecciones y su Anexo 4.1.	
Vigencia	01/01/2019	31/12/2019

Proyecto Estratégico	Organizar Procesos Electorales	
Proyecto Específico	L133610 Documentación electoral OPL	
Objetivo	<p>Actualizar la documentación electoral que se utilizará en el Proceso Electoral Local 2019-2020, incorporando en su caso, las propuestas de mejora viables, así como revisar y validar su individualización por parte de los OPL con elecciones en ese proceso.</p> <p>Verificar que los Organismos Públicos Locales Electorales (OPL) con elecciones en 2019, supervisen la producción de sus documentos electorales.</p>	
Alcance	<p>En cumplimiento del Reglamento de Elecciones y su Anexo 4.1, la Dirección Ejecutiva de Organización Electoral (DEOE) debe: actualizar los 66 formatos únicos de la documentación electoral, incorporando en su caso las propuestas de mejora viables recibidas y de la propia DEOE, que enviará a los 2 OPL que tendrán elecciones en 2020, para que una vez que los hayan adecuado, los remitan a la DEOE para su revisión y validación; y verificar que los 5 OPL que tienen elecciones locales en 2019, supervisen la producción de sus documentos electorales en las instalaciones de los impresores que adjudiquen.</p>	
Justificación	<p>Asegurar que los 2 OPL con elecciones en 2020, reciban la validación de sus documentos electorales para que su órgano máximo de dirección proceda con la aprobación y posterior producción, y que los 5 OPL que tienen elecciones en 2019 cuenten oportunamente con la documentación electoral necesaria para sus casillas y órganos electorales.</p> <p>La DEOE, para los procesos federales y locales, debe elaborar las reglas, lineamientos, criterios y formatos para la impresión de documentos y producción de materiales electorales, conforme se establece en el Reglamento de Elecciones y su Anexo 4.1.</p>	
Vigencia	01/01/2019	31/12/2019

Proyecto Estratégico	Organizar Procesos Electorales	
Proyecto Específico	L133810 Comunicación en las juntas ejecutivas distritales para la jornada electoral	
Objetivo	<p>Asegurar la disponibilidad de medios de comunicación adecuados y suficientes en las juntas ejecutivas distritales, para que a través de las funciones de Asistencia Electoral se transmita información desde campo a las sedes distritales, durante el Proceso Electoral Local 2018-2019.</p>	
Alcance	<p>Proporcionar a los CAE y SE los servicios de telefonía celular, telefonía rural donde no se disponga de cobertura de telefonía celular y de telefonía satelital donde no existan los servicios anteriores, para que remitan la información recabada en las casillas electorales aprobadas en los estados que celebrarán elecciones locales en 2019, sobre el desarrollo de la jornada electoral.</p>	
Justificación	<p>Posibilitar la comunicación de los CAE y SE desde campo a las sedes distritales, así como desde las casillas el día de la Jornada Electoral, y así mantener de manera permanente y oportunamente informados al Consejo General y a los consejos locales y distritales del INE, así como a los Organismos Públicos Locales, sobre el desarrollo de la jornada electoral, en los estados que celebrarán elecciones locales el 2 de junio de 2019.</p>	
Vigencia	01/01/2019	31/12/2019

Proyecto Estratégico		Organizar Procesos Electorales	
Proyecto Específico		L134110 Sistema de Información sobre el Desarrollo de la Jornada Electoral (SIJE) 2019	
Objetivo		Informar de manera permanente y oportuna al Consejo General, a los consejos locales y distritales del Instituto Nacional Electoral y a los Organismos Públicos Locales, sobre el desarrollo de la Jornada Electoral, con información generada desde las casillas electorales y recabada por las figuras de asistencia electoral, a través del Sistema de Información sobre el desarrollo de la Jornada Electoral (SIJE) 2019.	
Alcance		Desarrollar documentos normativos y procedimentales para la implementación del SIJE 2019, así como desarrollar e implementar la estrategia de capacitación del SIJE 2019. Planear, programar y asignar requerimientos humanos, materiales y financieros para la instalación y operación de las salas SIJE. Determinar requerimientos técnicos, probar e implementar la herramienta informática del SIJE 2019. Realizar simulacros del SIJE 2019. Implementar y monitorear el SIJE el día de la Jornada Electoral. Presentar informes al Secretario del Consejo General del Instituto, sobre el desarrollo del SIJE 2019 y realizar su evaluación.	
Justificación		Que los consejos General, locales y distritales del INE, así como los organismos públicos locales (OPL) cuenten con información oportuna y certera sobre los aspectos más relevantes que se presentan el día de la Jornada Electoral, y que les permita a estos órganos colegiados dar un seguimiento eficiente al desarrollo de la Jornada Electoral, permitiendo, en su caso, la toma de decisiones en los ámbitos de responsabilidad que corresponda. Lo anterior, en las entidades donde se celebrarán elecciones locales el 2 de junio de 2019.	
Vigencia		01/01/2019	31/12/2019

Proyecto Estratégico		Fortalecer la Gestión y Evaluación Administrativa y Cultura de Servicio Público	
Proyecto Específico		G130010 Estandarizar los procesos e implementar tecnología en el ámbito de la DEOE	
Objetivo		Implementar la metodología BPM para documentar y aprobar los procesos de la DEDE, asimismo, concluir con la implementación de los procesos documentados de estadística nacional electoral, representantes de partidos políticos, seguimiento a paquetes electorales, con la finalidad de que la operación se realice de forma eficaz y eficiente.	
Alcance		Estandarizar e implementar procesos eficaces y eficientes a través de su aprobación, difusión y capacitación a los usuarios. Asimismo, difundir, capacitar y apoyar a los dueños de los procesos en la metodología para documentar sus procesos esto se realizará en la DEDE.	
Justificación		Para organizar procesos electorales con efectividad y eficiencia a corto y mediano plazo, se requiere estandarizar y establecer procesos alineados con las atribuciones del Instituto y de la DEOE, en tal sentido, se prevé completar el ciclo de los procesos documentados en 2018 e iniciar los trabajos de documentación del resto de los procesos.	
Vigencia		01/01/2019	31/12/2019

Proyecto Estratégico		Organizar Procesos Electorales
Proyecto Específico		F13I910 Estudios de la evaluación de la documentación electoral utilizada en el Proceso Electoral Federal 2017-2018
Objetivo		Evaluar la información contenida en la documentación electoral utilizada en el proceso electoral federal para el diseño de estrategias encaminadas a la mejora continua, así como generar información socialmente útil como insumo para la construcción de certeza y confianza ciudadana en la institución.
Alcance		Realización de cuatro análisis descriptivos y comparativos con fines informativos sobre la calidad de la información contenida en la documentación empleada en la jornada electoral (boletas electorales, actas de escrutinio y cómputo de casilla, listas nominales de electores, listas adicionales, cuadernillos para realizar operaciones de escrutinio y cómputo, relación de representantes de partidos políticos y, en su caso, candidatos independientes), para lo cual se realizará previamente un inventario sobre la disponibilidad y condiciones de dicha documentación.
Justificación		<p>Después de cada proceso electoral federal se realizan los estudios de la documentación con la finalidad de evaluar diversos aspectos en torno a su funcionalidad que permitan detectar las áreas de oportunidad para ser mejorada, adaptándose a las nuevas necesidades de cada proceso electoral, así como para tener un panorama general de características particulares del electorado sobre dicho proceso.</p> <p>De acuerdo al numeral 2 del Artículo 433 del Reglamento de Elecciones los estudios se realizarán conforme al plan de trabajo que defina la DEOE y con la participación del personal de los órganos desconcentrados del Instituto.</p> <p>Los estudios son la continuación de otros previamente realizados por parte del Instituto, a partir de los cuales se generarán líneas de acción que faciliten y hagan más eficiente el uso de cada uno de los documentos analizados, así como, en su caso, mostrar la evolución de distintos comportamientos del electorado a lo largo de los procesos electorales.</p>
Vigencia		01/01/2019 30/06/2019

Proyecto Estratégico		Fortalecer la Gestión y Evaluación Administrativa y Cultura de Servicio Público
Proyecto Específico		G134210 Gestión sobre la actualización de los sistemas informáticos de la DEOE
Objetivo		Gestionar la actualización y operación de los sistemas informáticos de la DEOE que apoyan los procesos de organización electoral con base en los plazos normativos establecidos en el Plan y Calendario Integral para las actividades del PE, el Reglamento de Elecciones y la LGIPE.
Alcance		Analizar, definir requerimientos, dar seguimiento a la liberación y operación, evaluar y realizar el cierre de los sistemas informáticos de organización electoral (sesiones de junta y consejo, observadores, casillas, documentación y materiales electorales, mecanismos de recolección y cadena de custodia y representantes generales y ante casillas) que se utilicen como herramientas de apoyo a los órganos desconcentrados conforme lo mandata la LGIPE y el Reglamento de Elecciones, siguiendo los procedimientos establecidos en SIGETIC para el Proceso Electoral 2018-2019. Se identifican restricciones de carácter técnico.

Justificación	Dotar de herramientas técnicas e informáticas al Instituto que permitan sistematizar, procesar y emitir información para la toma de decisiones en las elecciones, conforme lo mandata la LGIPE y el Reglamento de Elecciones.	
Vigencia	01/01/2019	31/12/2019

OF14- Dirección Ejecutiva del Servicio Profesional Electoral Nacional

Proyecto Estratégico		Fortalecer la Gestión y Evaluación Administrativa y Cultura de Servicio Público	
Proyecto Específico		G140030 Plataforma tecnológica para la profesionalización y capacitación de funcionarios del INE y MSPEN (Centro Virtual INE)	
Objetivo		Contribuir con la reducción de las brechas de género educativas, a través de la mejora y ampliación de la oferta del Programa de Formación y Desarrollo Profesional Electoral y del Mecanismo de Capacitación. Con la finalidad de que las mujeres electas a algún cargo de elección popular al igual que las y los MSPEN y el funcionariado del INE cuenten con las herramientas necesarias para el adecuado desempeño sus funciones.	
Alcance		Actualizar, mejorar la capacidad y operar con perspectiva de género la plataforma tecnológica de “e-learning” síncrona, en materia de capacitación en aras de que permita atender las necesidades tanto de los sistemas del SPEN: INE y OPLE, como de las mujeres electas, de conformidad con la disponibilidad existente y el marco normativo aplicable.	
Justificación		Como lo establece el Acuerdo de la Junta General Ejecutiva INE/JGE60/2018, el Centro Virtual INE permite la más apropiada aplicación del modelo pedagógico instruccional del Programa de Formación y el desarrollo de las competencias profesionales de los Miembros del Servicio Profesional Electoral Nacional de los sistemas INE y OPLE. También es la herramienta idónea para la aplicación del modelo de capacitación; además de que permite una reducción en los costos de transacción.	
Vigencia		01/01/2019	31/12/2019

Proyecto Estratégico		Fortalecer la Gestión y Evaluación Administrativa y Cultura de Servicio Público	
Proyecto Específico		G140040 Sistema Integral de Información del Servicio Profesional Electoral Nacional (SIISPEN)	
Objetivo		Implementar el uso de la Firma Electrónica en las funcionalidades del SIISPEN de los sistemas INE y OPLE del Servicio Profesional Electoral Nacional (SPEN) y garantizar la correcta operación de las funcionalidades existentes del SIISPEN.	
Alcance		Implementar la Firma Electrónica en 4 procesos del SPEN y proporcionar el mantenimiento necesario a las funcionalidades existentes para garantizar su operación.	
Justificación		Como lo establece el Acuerdo INE/JGE334/2016 por el que se aprueban los Lineamientos Específicos para el uso de la Firma Electrónica en los Mecanismos del SPEN, el uso de Firma Electrónica Avanzada en los Mecanismos del SPEN será gradual, de acuerdo con la disponibilidad presupuestal y los proyectos específicos autorizados.	
Vigencia		01/01/2019	31/12/2019

OF15- Dirección Ejecutiva de Capacitación Electoral y Educación Cívica

Proyecto Estratégico		Fortalecer la Cultura Democrática, la Igualdad de Género y la Inclusión
Proyecto Específico		D150070 Herramientas estratégicas para la capacitación electoral y educación cívica
Objetivo	Optimizar el diseño y articular la Estrategia de Capacitación y Asistencia Electoral con la Estrategia Nacional de Cultura Cívica 2017-2023, con base en los resultados y experiencias obtenidos, para la homologación de criterios a aplicar en Procesos Electorales a futuro, generando innovación en materia de capacitación electoral y educación cívica	
Alcance	El proyecto comprende la evaluación integral de la Estrategia de Capacitación y Asistencia Electoral, incluyendo sus sistemas, los materiales didácticos, los procesos de reclutamiento, selección, contratación y capacitación del personal de apoyo. La formación de actores diversos en plataforma virtual para potenciar el cumplimiento de las atribuciones en materia de capacitación electoral articulándolas con los ejes de la Estrategia Nacional de Cultura Cívica 2017-2023	
Justificación	Contar con elementos que sirvan para la mejora y homologación de criterios en el diseño, elaboración y aplicación de las estrategias de capacitación electoral y educación cívica, para cumplir con los objetivos establecidos en ambas para ejercer las atribuciones incorporando elementos innovadores que permitan potenciar sus alcances considerando la participación de la estructura desconcentrada.	
Vigencia	01/01/2019	31/12/2019

Proyecto Estratégico		Organizar Procesos Electorales
Proyecto Específico		L154410 Integración de mesas directivas de casilla y capacitación electoral 2019
Objetivo	Integrar el 100% de las casillas aprobadas por los Consejos Distritales con ciudadanía doblemente sorteada y capacitada para desempeñar sus funciones el día de la Jornada Electoral de los Procesos Electorales Locales 2018-2019	
Alcance	El proyecto comprende la producción de materiales didácticos; así como la selección y contratación del 100% de Supervisores Electorales y Capacitadores-Asistentes Electorales que se aprueben para realizar las tareas en campo de capacitación y asistencia electoral a fin de integrar e instalar el 100% de las casillas proyectadas en las 5 entidades con elecciones locales	
Justificación	Capacitar a las personas que integrarán las casillas electorales en 2019, seleccionadas de entre la ciudadanía sorteada, para garantizar la instalación de las casillas, la recepción y cómputo de los votos, así como el llenado de la documentación electoral, conforme a la norma legal, asegurando con ello el derecho al voto de la ciudadanía mexicana	
Vigencia	01/01/2019	31/12/2019

Proyecto Estratégico		Organizar Procesos Electorales	
Proyecto Específico		L154510 Promoción de la participación ciudadana en procesos electorales locales	
Objetivo		Promover la participación de la ciudadanía en los Procesos Electorales Locales mediante la socialización de información para el ejercicio responsable de derechos políticos electorales, a través de diversas herramientas y acciones que se realicen con el apoyo de la estructura desconcentrada del INE y la colaboración con otras instituciones en las entidades federativas donde tendrán lugar esos procesos	
Alcance		Generar contenidos y materiales para el desarrollo de acciones en las entidades federativas donde habrá procesos electorales locales en 2019 y 2020: Aguascalientes, Baja California, Durango, Quintana Roo, Tamaulipas, Coahuila e Hidalgo para promover la participación ciudadana	
Justificación		Teniendo en cuenta que en 2019 se realizarán elecciones locales, es necesario llevar a cabo actividades orientadas a promover y motivar la participación ciudadana en el proceso electoral y fortalecer la colaboración institucional para que dichas acciones aporten a la organización de los procesos electorales y al ejercicio del voto libre y razonado. Asimismo, se deberán realizar los contenidos y materiales que permitirán el desarrollo de actividades de promoción de la participación ciudadana en 2020	
Vigencia		01/01/2019	31/12/2019

Proyecto Estratégico		Organizar Procesos Electorales	
Proyecto Específico		L155910 Preparación de los procesos electorales locales 2019-2020	
Objetivo		Proveer las bases procedimentales, algunos materiales y el inicio de la selección de recursos humanos, requeridos para capacitar a la ciudadanía que integrará las mesas directivas de casilla en las elecciones locales de 2020	
Alcance		El proyecto comprende la preparación, elaboración, aprobación y socialización de la Estrategia de Capacitación y Asistencia Electoral para el PEL 2019-2020 en las dos entidades con elecciones locales en el 2020; así como el inicio de su ejecución, lo cual implica difundir la convocatoria e iniciar el proceso de reclutamiento y selección de SE y CAE; así como el diseño, elaboración, producción y distribución de materiales didácticos y de apoyo para la capacitación electoral	
Justificación		Se requiere contar con una estrategia para que las personas doblemente sorteadas que conformarán las casillas electorales en las dos entidades con elecciones locales en el 2020, cuenten con las capacidades suficientes para garantizar la instalación de las casillas, la recepción y cómputo de los votos; así como el llenado de la documentación electoral, conforme a la norma legal, asegurando con ello el derecho al voto de la ciudadanía mexicana	
Vigencia		01/08/2019	31/12/2019

Proyecto Estratégico	Fortalecer la Cultura Democrática, la Igualdad de Género y la Inclusión	
Proyecto Específico	D150010 Estrategia nacional de difusión (procesos locales 2018-2019)	
Objetivo	Brindar información a la ciudadanía para fomentar la participación y la confianza en la organización de los procesos electorales locales así como el fortalecimiento de la cultura democrática	
Alcance	<p>Difundir mensajes a través de 16 spots de TV y 20 radio. Pautado de 20 de inserciones impresas y actividad en medios alternativos locales, con el objetivo de comunicar la campaña institucional, fomentar la cultura cívica, así como el llamado a la participación ciudadana en los 5 procesos electorales locales. Así como la evaluación integral de las piezas centrales de la campaña.</p> <p>Se contempla la implementación de una estrategia de difusión que informe el derecho de los mexicanos residentes en el extranjero de tramitar su credencial para votar.</p> <p>Se prevé el pautado de campañas institucionales en medios alternativos para fortalecer la comunicación institucional entre la ciudadanía que se informa a través del medio digital</p>	
Justificación	Derivado del diagnóstico de la ENCCÍVICA que identifica como problema central la debilidad de la cultura democrática, es necesario reforzar la difusión de mensajes para exhortar a la participación electoral y al ejercicio de una ciudadanía integral. Es necesario ofrecer información institucional confiable que permita ejercer a la ciudadanía la verdad, el dialogo y la exigencia	
Vigencia	01/01/2019	31/12/2019

Proyecto Estratégico	Fortalecer la Cultura Democrática, la Igualdad de Género y la Inclusión	
Proyecto Específico	D150020 Proyecto editorial y vinculación de alianzas estratégicas en materia de difusión	
Objetivo	Realizar alianzas estratégicas en materia de difusión con actores e instituciones públicas y privadas que fortalezca la cultura democrática del país, así como rediseñar el sello editorial del INE para consolidar en la impresión de obras de la divulgación de la cultura cívica y democrática una imagen editorial sólida y acorde a la actualidad que resulte atractivo para la academia, estudiantes y sociedad en general, y que éste sea el núcleo de vinculación y difusión en foros educativos, culturales y profesionales para posicionar al INE como referente en materia de cultura democrática	
Alcance	<p>Imprimir 20 obras editoriales del Instituto para difundir las 5 líneas temáticas del sello editorial INE, así como reimprimir 40 obras emblemáticas.</p> <p>Realizar 30 actividades de divulgación de la cultura democrática y del material editorial del INE. Rediseñar la línea gráfica del sello editorial que armonice las diferentes colecciones que lo componen, así como los libros de las líneas temáticas.</p> <p>Realizar alianzas estratégicas que sirvan para divulgar la cultura cívica y democrática.</p> <p>Dar continuidad a la operación del centro de participación ciudadana para potenciar la cultura democrática en niñas, niños y adolescentes</p>	
Justificación	Divulgar los valores democráticos y de educación cívica en la sociedad en general contribuirá en el fortalecimiento de la cultura democrática del país	
Vigencia	01/01/2019	31/12/2019

Proyecto Estratégico		Fortalecer la Cultura Democrática, la Igualdad de Género y la Inclusión	
Proyecto Específico		D150030 Fortalecimiento de la implementación y evaluación de la Estrategia Nacional de Cultura Cívica	
Objetivo		Impulsar acciones que promuevan la generación de información de calidad, que impulsen el diálogo social y propicien mejores condiciones para la exigibilidad del cumplimiento de derechos de las y los mexicanos, alentando la participación ciudadana institucionales y la colaboración con múltiples actores (públicos, privados, sociales)	
Alcance		Generar información y conocimiento para el ejercicio de ciudadanía y promover el ejercicio responsable de los derechos humanos, mediante la creación de espacios para el diálogo democrático y la exigencia del cumplimiento de la palabra públicamente empeñada, con el apoyo de alianzas para la implementación de la ENCCÍVICA y la operación de su Sistema de Monitoreo, Seguimiento y Evaluación	
Justificación		<p>Para hacer frente a la debilidad de la cultura democrática y fortalecer nuestra democracia, el INE propuso la Estrategia Nacional de Cultura Cívica como la propuesta institucional que, además de impulsar la participación electoral, buscará contribuir al cambio de nuestra cultura política, para desarrollar una ciudadanía que se apropie y ejerza de manera informada sus derechos, contribuir a que la ciudadanía participe e incida en los asuntos públicos y a la creación de contextos de exigencia a los poderes públicos.</p> <p>Durante los primeros años, se han impulsado diversas acciones para posicionar a la ENCCIVICA como una propuesta institucional, buscando las alianzas pertinentes para establecer los cimientos para la puesta en marcha de las ocho líneas de acción. La ENCCIVICA, sin embargo, ha acompañado y respaldado el proceso electoral, mediante la promoción de la participación electoral, la generación de pedagogía pública y mucha información acerca de las diferentes etapas del proceso y la instrumentación de acciones locales que contribuyan al voto libre y razonado.</p> <p>En 2019, será necesario impulsar las líneas de acción de la ENCCIVICA en su conjunto, pero reforzando acciones que coloquen, por un lado, a los derechos humanos --entre ellos los político-electorales y el derecho a la buena administración—, y a la transparencia y la rendición de cuentas de gobiernos e instituciones públicas, por el otro, como condiciones esenciales para la recuperación de confianza, la reconciliación de intereses de la población y, en sentido amplio, la reapropiación de lo público.</p> <p>En un contexto post electoral, el refuerzo de la ENCCIVICA y la visualización de la intención del INE por fortalecer la cultura política y fortalecer nuestra democracia, será fundamental</p>	
Vigencia		01/01/2019	31/12/2019

Proyecto Estratégico		Fortalecer la Cultura Democrática, la Igualdad de Género y la Inclusión
Proyecto Específico		D150040 Fomento de la participación de niñas, niños, adolescentes y jóvenes para el fortalecimiento de la cultura cívica
Objetivo		Fomentar el ejercicio y reconocimiento del derecho a la participación de niñas, niños, adolescentes y jóvenes a través del impulso de actividades educativas que complementen sus procesos de formación ciudadana y de la activación de mecanismos democráticos
Alcance		Obtener el análisis de los resultados de la Consulta Infantil y Juvenil 2018, diseñar y editar materiales para promover la participación de niñas, niños y adolescentes, para formación cívica dirigidos a docentes y estudiantes de escuelas de educación básica y media superior presenciales y en plataformas virtuales, y realizar acciones para la socialización de la expresión infantil y de participación juvenil en colaboración con los OPL
Justificación		El desarrollo de habilidades para el ejercicio de una ciudadanía activa, que valore positivamente la democracia y se involucre en el espacio público, requiere impulsar el reconocimiento y ejercicio de la participación de niñas, niños y adolescentes, así como el conocimiento y uso de sus mecanismos para participar en la toma de decisiones, como la vía para contribuir al fortalecimiento de la cultura cívica a largo plazo. Actualmente la Ley General de los Derechos de Niñas, Niños y Adolescentes reconoce el derecho a participar y expresar sus opiniones, así como la obligación de las instituciones del Estado de generar mecanismos que garanticen su participación permanente y activa
Vigencia		01/01/2019 31/12/2019

Proyecto Estratégico		Fortalecer la Cultura Democrática, la Igualdad de Género y la Inclusión
Proyecto Específico		D150050 Impulso de la participación de las mujeres en el ámbito público en condiciones de igualdad
Objetivo		Promover la participación y el ejercicio de los derechos de las mujeres en condiciones de igualdad, mediante la articulación de proyectos de prevención de la violencia política contra las mujeres, así como de la colaboración con la sociedad civil, las universidades y otras instituciones públicas y privadas para impulsar su participación en el ámbito público y la capacitación para el liderazgo, prioritariamente dirigida a mujeres indígenas
Alcance		Difundir y promover los derechos de las mujeres, con énfasis en los políticos; así como promover la incidencia de las mujeres en solución de problemas públicos, en particular, los relacionados con la igualdad sustantiva entre géneros a través de una convocatoria nacional con amplia difusión en prensa para la novena edición del Concurso Nacional de Impulso a la Participación Política de Mujeres a través de Organizaciones de la Sociedad Civil y de un espacio para el intercambio de buenas prácticas y resultados de proyectos de Organizaciones de la Sociedad Civil apoyados por el INE
Justificación		Los derechos a la participación en la toma de decisiones sobre asuntos públicos y el acceso a espacios de representación política en México presentan amplias brechas de desigualdad por género, por esto, tal como refiere el diagnóstico de la ENCCÍVICA, una de las acciones más urgentes en materia de cultura cívica es la promoción de la igualdad entre mujeres y hombres. La violencia política contra las mujeres refuerza dichas brechas, por lo que es indispensable impulsar acciones para su prevención. Además, al ser las mujeres indígenas uno de los grupos que enfrentan mayor discriminación para el ejercicio de derechos se requiere detonar procesos de fortalecimiento de sus liderazgos, principalmente en las entidades con mayor población indígena
Vigencia		01/01/2019 31/12/2019

OF16- Dirección Ejecutiva de Administración

Proyecto Estratégico	Organizar Procesos Electorales	
Proyecto Específico	L164710 Arrendamiento de plantas de emergencia	
Objetivo	Respaldar el suministro eléctrico de las Juntas Locales Ejecutivas y Distritales en los Estados de Aguascalientes, Baja California, Durango, Quintana Roo, Tamaulipas y Oficinas Centrales para garantizar su operatividad en el proceso electoral 2018-2019.	
Alcance	Dotar de plantas de emergencia eléctricas a las Juntas Locales y Distritales de los Estados de Aguascalientes, Baja California, Durango, Quintana Roo, Tamaulipas y Oficinas Centrales para el proceso electoral 2018-2019.	
Justificación	Garantizar ante una eventualidad la operatividad de las Juntas Locales y Distritales de los Estados de Aguascalientes, Baja California, Durango, Quintana Roo, Tamaulipas y Oficinas Centrales mediante el arrendamiento de plantas de emergencia eléctrica que dé soporte vital a los equipos de cómputo e instalaciones sustantivas durante el proceso electoral local.	
Vigencia	01/05/2019	31/07/2019

Proyecto Estratégico	Organizar Procesos Electorales	
Proyecto Específico	L164810 Nómina de proceso electoral (SINOPE)	
Objetivo	Apoyar a los Procesos Electorales Locales a celebrarse en 2018 - 2019 en la generación de los pagos a los prestadores de servicios que participarán en dichos procesos.	
Alcance	Eficientar el proceso de pago a los prestadores de servicios contratados para los procesos electorales locales a través del mantenimiento y soporte al sistema de nómina de proceso electoral, así como a la operación e integración de la información de las 5 Juntas Ejecutivas Locales y Distritales y a las Unidades de Sector Central que contraten prestadores de servicios para los procesos electorales mencionados.	
Justificación	Generar con oportunidad el pago de las remuneraciones que corresponda a los prestadores de servicios que se contraten para los procesos locales, así como los instrumentos informativos que transparenten el ejercicio del gasto.	
Vigencia	01/01/2019	31/12/2019

Proyecto Estratégico	Organizar Procesos Electorales	
Proyecto Específico	L164910 Cumplimiento al artículo 78 fracción XVII del Estatuto del Servicio Profesional Electoral Nacional y del personal de la rama administrativa, en lo correspondiente al Proceso Electoral 2018-2019	
Objetivo	Reconocer la labor que desarrolla el personal y/o prestadores de servicios del Instituto, con motivo de las cargas de trabajo y labores extraordinarias que realizan durante los Procesos Electorales 2018-2019.	
Alcance	Otorgar compensación a los miembros del Servicio Profesional Electoral Nacional, el Personal de la Rama Administrativa, así como los prestadores de servicios bajo el régimen de honorarios con funciones de carácter permanente del presupuesto base de operación, aprobado por el Consejo General y/o Junta General Ejecutiva del Instituto.	

Justificación	Con motivo de las labores extraordinarias, derivadas del Proceso Electoral 2018-2019, se otorgará el pago de una compensación al personal del Servicio Profesional Electoral Nacional, de la Rama Administrativa y los prestadores de servicios bajo el régimen de honorarios con funciones de carácter permanente del Instituto.	
Vigencia	01/02/2019	31/08/2019

Proyecto Estratégico	Organizar Procesos Electorales	
Proyecto Específico	L165010 Apoyo administrativo para los enlaces administrativos en las juntas distritales ejecutivas	
Objetivo	Proporcionar apoyo administrativo durante el desarrollo del Proceso Electoral Local, que garantice que la organización de las actividades administrativas se realice con eficiencia y efectividad.	
Alcance	Dotar de un apoyo administrativo para cumplir con los procedimientos y lineamientos establecidos durante el desarrollo del Proceso Electoral Local en las 42 Juntas Distritales.	
Justificación	Las actividades que realizan los enlaces administrativos durante el proceso electoral se ven incrementadas, por lo que el apoyo administrativo les permite alcanzar los objetivos planteados en el manejo de recursos humanos, materiales y financieros coadyuvando organizar el Proceso Electoral Local 2018-2019 de una manera más confiable y eficaz.	
Vigencia	01/01/2019	31/12/2019

Proyecto Estratégico	Fortalecer la Gestión y Evaluación Administrativa y Cultura de Servicio Público	
Proyecto Específico	G160010 Estrategia InnovalNE	
Objetivo	Establecer las bases de operación para la implementación de la estrategia InnovalNE dentro del Instituto.	
Alcance	<p>Establecer las bases para iniciar la estrategia de innovación del Instituto a través del:</p> <ol style="list-style-type: none"> 1. Desarrollo del sitio web del observatorio, el cual consolidará toda la información de la estrategia de innovación. 2. Organización del evento de lanzamiento de la estrategia, así como todos los insumos técnicos, audiovisuales y de desarrollo necesarios para dicho evento. 	
Justificación	<p>Que el Instituto cuente con una herramienta informática que le permita consolidar la información de la estrategia de innovación en un solo punto de encuentro y que permita formular ideas que mejoren los servicios que se prestan por parte del mismo. Asimismo, que también permita, poder estar en contacto con la comunidad tanto interna como externa sobre los proyectos de innovación y el resto de la información que se produzca sobre esta estrategia.</p> <p>Del mismo modo, es requerido dar a conocer la estrategia a través de un evento, que permita invitar a toda la comunidad del Instituto para que formen parte activa de la estrategia, contribuyendo con ideas y su participación en la transformación del Instituto.</p>	
Vigencia	01/01/2019	30/09/2019

Proyecto Estratégico		Fortalecer la Gestión y Evaluación Administrativa y Cultura de Servicio Público	
Proyecto Específico		G160020 Firma electrónica avanzada institucional (FirmaINE)	
Objetivo		Fortalecer el desarrollo de la modernización administrativa, aportando elementos de innovación tecnológica que favorezcan la automatización de los procesos a través de la firma electrónica avanzada institucional.	
Alcance		Ampliar la disponibilidad de licencias ilimitadas (certificados digitales), que incluye los nodos en ambiente de producción de los servicios de Autoridad Certificadora, Motor de Firma Electrónica y Autoridad de sellos de tiempo. Así mismo, dar continuidad a la operación de la Subdirección de Firma Electrónica Avanzada.	
Justificación		Cubrir la totalidad de las diversas solicitudes de expedición de FirmaINE, que realizan las Unidades Responsable del Instituto, que implementen el uso de la Firma Electrónica, así como, los requerimientos de los usuarios externos que llevan a cabo actos o actuaciones electrónicas a través de sistemas informáticos en el Instituto.	
Vigencia		01/01/2019	31/12/2019

Proyecto Estratégico		Fortalecer la Gestión y Evaluación Administrativa y Cultura de Servicio Público	
Proyecto Específico		G160030 Capacitación permanente para el personal de la rama administrativa	
Objetivo		Ampliar la oferta de capacitación transversal y horizontal en temas de interés institucional, que apoyen el desarrollo de competencias, conocimientos, habilidades y actitudes que permita contar con personal más calificado para el cumplimiento de los objetivos institucionales.	
Alcance		Capacitar mediante cursos en modalidad presencial y en línea al 80% del personal de la rama administrativa, impactando en todas las unidades responsables y Órganos Delegacionales del Instituto.	
Justificación		La DEA tiene la responsabilidad de conformar, orientar y desarrollar los programas de capacitación permanente y especial para el personal de la rama administrativa, por lo que ampliar la oferta de capacitación transversal y horizontal en temas de interés institucional favorece el desarrollo de competencias, conocimientos, habilidades y actitudes para contar con personal más calificado para el desarrollo y cumplimiento de los objetivos institucionales.	
Vigencia		01/01/2019	31/12/2019

Proyecto Estratégico		Fortalecer la Gestión y Evaluación Administrativa y Cultura de Servicio Público	
Proyecto Específico		G160050 Modernización del archivo de personal y prestadores de servicio del Instituto Nacional Electoral	
Objetivo		Llevar a cabo la modernización, actualización y digitalización de los expedientes de personal del Instituto y de los prestadores de servicio contratados por honorarios en las Unidades Responsables de Oficinas Centrales.	
Alcance		Los expedientes del personal del Instituto y de los prestadores de servicios contratados por honorarios correspondientes a las Unidades Responsables de Oficinas Centrales.	
Justificación		Organizar, clasificar, actualizar, y preservar el acervo documental que integra los expedientes del personal y prestadores de servicio del Instituto Nacional Electoral, de la	

	información que se ha generado a lo largo de la trayectoria laboral y que se vaya generando para ser agregada a los expedientes, al igual que la digitalización de los mismos favoreciendo así la conservación, evitando el deterioro o pérdida de la información ocasionada por algún siniestro; evitar el desplazamiento del personal hacia el área donde se encuentran ubicados los expedientes, rapidez en la transmisión de la información ya digitalizada, lo que podrá reducir la utilización de papel y costos.	
Vigencia	01/01/2019	31/12/2019

Proyecto Estratégico	Fortalecer la Gestión y Evaluación Administrativa y Cultura de Servicio Público	
Proyecto Específico	G160060 Fortalecer a la Dirección de Obras y Conservación	
Objetivo	Consolidar la estructura operativa de la Dirección de Obras y Conservación a fin de dar cumplimiento al Programa de Infraestructura Inmobiliaria 2011-2020.	
Alcance	Fortalecer la estructura funcional de la Dirección de Obras y Conservación a través de la contratación de personal por honorarios eventuales que servirán como apoyo en las labores administrativas para garantizar el cumplimiento del Programa de Infraestructura Inmobiliaria 2011-2020 del Instituto Nacional Electoral.	
Justificación	A fin de dar cumplimiento al Programa de Infraestructura Inmobiliaria 2011-2020, es necesaria la contratación de 11 plazas de honorarios eventuales que proporcionen apoyo administrativo a las áreas que integran la Dirección.	
Vigencia	01/01/2019	31/12/2019

Proyecto Estratégico	Fortalecer la Gestión y Evaluación Administrativa y Cultura de Servicio Público	
Proyecto Específico	G160080 Modelo de administración por procesos	
Objetivo	Coadyuvar a la modernización de la operación del Instituto, mediante la documentación de sus procesos, subprocesos y procedimientos.	
Alcance	Revisar de manera coordinada con las unidades responsables del Instituto, los procesos y subprocesos, sustantivos y de soporte, así como los procedimientos, que llevan a cabo para atender sus funciones, el nivel de documentación de los mismos y su interrelación con otros, que permita su integración al Modelo de Administración por Procesos.	
Justificación	Es necesario llevar a cabo la revisión y documentación de los procesos, subprocesos y procedimientos establecidos en el instituto de manera que permita la estandarización, así como su optimización y mejora continua, para fortalecer la gestión y modernización Institucional.	
Vigencia	01/01/2019	31/12/2019

OF18- Unidad Técnica de Transparencia y Protección de Datos Personales

Proyecto Estratégico	Fortalecer la Cultura Democrática, la Igualdad de Género y la Inclusión	
Proyecto Específico	D180020 Accesibilidad web para el portal de internet del INE	
Objetivo	Proporcionar a todas aquellas personas con alguna discapacidad temporal o permanente y adultos mayores recursos que faciliten la consulta de los contenidos publicados en el portal de internet.	
Alcance	Brindar a todos los usuarios del portal de internet las modalidades de navegación por teclado, voz, sonidos y apoyos visuales que faciliten la consulta de los contenidos publicados en el portal de internet.	
Justificación	Garantizar la accesibilidad a los contenidos difundidos a través del portal de internet del Instituto con independencia del lugar o de las condiciones en que se encuentren los usuarios.	
Vigencia	01/03/2019	31/12/2019

Proyecto Estratégico	Fortalecer el Acceso a la Información y Protección de Datos Personales	
Proyecto Específico	T180010 Obligaciones de transparencia del INE	
Objetivo	Cumplir con las Obligaciones de Transparencia establecidas en la Ley General de Transparencia y Acceso a la Información Pública.	
Alcance	Implementar los mecanismos y buenas prácticas en todas las Unidades Responsables del Instituto con la finalidad de que cada una de las Unidades cuente con las herramientas necesarias para dar cumplimiento a las obligaciones de transparencia en los términos establecidos.	
Justificación	Fortalecer la cultura institucional de transparencia, rendición de cuentas y protección de datos personales, así como para potenciar el derecho a la información.	
Vigencia	01/01/2019	31/12/2019

Proyecto Estratégico	Fortalecer el Acceso a la Información y Protección de Datos Personales	
Proyecto Específico	T180040 Mantenimiento de INFOMEX INE v.8 y atención de los procedimientos de acceso a la información y datos personales	
Objetivo	Atender solicitudes de información y de datos personales de conformidad con la normativa aplicable a través de la herramienta informática INFOMEX-INE.	
Alcance	Mantener en óptimas condiciones el funcionamiento del sistema INFOMEX-INE v.8 mediante actualizaciones y cambios para el uso y aplicaciones del sistema con la finalidad de mejorar su empeño y estar en posibilidad de llevar a cabo el desahogo de las solicitudes y recursos de revisión que se reciban.	
Justificación	Derivado de las reformas y nueva legislación en materia de acceso a la información y datos personales, el INE tiene nuevas atribuciones que debe cumplir a través de la Unidad Técnica de Transparencia y Protección de Datos Personales, por ello, es necesario mantener la eficiencia en la atención de solicitudes de acceso y derechos ARCO, a través de mejoras al sistema INFOMEX INE v.8, así como contar con apoyo para el desahogo del procedimiento de acceso a la información y de datos personales.	
Vigencia	01/01/2019	31/12/2019

Proyecto Estratégico	Fortalecer el Acceso a la Información y Protección de Datos Personales	
Proyecto Específico	T180100 Programa integral de gestión de datos personales	
Objetivo	Implementar mecanismos para acreditar el cumplimiento de los principios, deberes y obligaciones, conforme lo establecido en el artículo 29 de la Ley General de Protección de Datos Personales en Posesión de Sujetos Obligados.	
Alcance	Elaborar e implementar políticas y programas de protección de datos personales que permitan establecer elementos y actividades de dirección, operación y control de los procesos que impliquen un tratamiento de datos personales para su protección sistemática y continua.	
Justificación	Acreditar el cumplimiento de las obligaciones derivadas de los principios, deberes y derechos establecidos en la Ley General de Protección de Datos Personales en Posesión de Sujetos Obligados. El Programa permitirá llevar a cabo una mejor rendición de cuentas sobre el tratamiento de los datos personales en posesión del Instituto al Titular y al INAI.	
Vigencia	01/01/2019	31/12/2019

Proyecto Estratégico	Fortalecer el Acceso a la Información y Protección de Datos Personales	
Proyecto Específico	T180110 Implementación del sistema de gestión documental institucional	
Objetivo	Contar con un sistema de archivos y gestión documental automatizado en Órganos centrales y delegacionales	
Alcance	Contar con un Sistema de Gestión Documental Institucional, implementado en Órganos centrales y delegacionales, que comprenda de forma automatizada los procedimientos que conforman el ciclo vital de los documentos: desde oficialía de partes, archivo de trámite, transferencias primarias, archivo de concentración, transferencias secundarias, archivo histórico, inventario de baja documental, baja documental y auditoría de archivos, con la finalidad de beneficiar el flujo y control eficiente de la información institucional, facilitar el acceso a la información mediante procedimientos sencillos y expeditos; así como favorecer la transparencia en la función pública de manera oportuna, verificable, legible e integral	
Justificación	Contar con un Sistema de Gestión Documental Institucional, implementado en Órganos centrales y delegacionales, que comprenda de forma automatizada los procedimientos que conforman el ciclo vital de los documentos: desde oficialía de partes, archivo de trámite, transferencias primarias, archivo de concentración, transferencias secundarias, archivo histórico, inventario de baja documental, baja documental y auditoría de archivos, con la finalidad de beneficiar el flujo y control eficiente de la información institucional, facilitar el acceso a la información mediante procedimientos sencillos y expeditos; así como favorecer la transparencia en la función pública de manera oportuna, verificable, legible e integral	
Vigencia	01/01/2019	31/12/2019

OF20- Unidad Técnica de Fiscalización

Proyecto Estratégico		Organizar Procesos Electorales	
Proyecto Específico		L205710 Optimización del registro contable en sistema integral de fiscalización con base en la explotación y uso de la información de la factura electrónica, así como la automatización de la recepción, gestión y notificación de la resolución de los procedimientos oficiosos en materia de fiscalización	
Objetivo		<p>Optimizar la operación, diseñar e implementar la actualización de los sistemas a cargo de la UTF, para brindar herramientas tecnológicas que permitan el cumplimiento en tiempo real, de las obligaciones a cargo de los sujetos obligados, en materia de rendición de cuentas del origen y aplicación de los recursos de Precampaña, Campaña y Ejercicio Ordinario; brindar atención y orientación ágil, pronta y oportuna respecto al funcionamiento de dichos aplicativos; así como proporcionar insumos que doten de elementos a las áreas responsables de la fiscalización en la UTF.</p> <p>Fortalecer la integridad del personal a cargo de la actualización, operación y administración de los sistemas de la UTF, destacando que las actividades efectuadas son continuas y permanentes enfocadas a procurar el correcto funcionamiento de los aplicativos para el cumplimiento de obligaciones de sujetos obligados y su fiscalización.</p>	
Alcance		Diseñar, desarrollar, probar y poner en operación sistemas y herramientas que permitan el adecuado funcionamiento de los sistemas administrados por la UTF durante el 2019, tales como: SIF, SNR, RNP y Subsistema de auditoría; realizar validaciones y pruebas de las funcionalidades; brindar asesoría, capacitación y atención a los sujetos obligados en el manejo de los aplicativos; implementar esquemas de asistencia en los vencimientos de plazos y elaborar materiales de apoyo, durante los procesos de Precampaña, Campaña y Ejercicio Ordinario.	
Justificación		Derivado de la reforma electoral de 2014, el atender Procesos Electorales a nivel nacional año con año, conlleva, para la UTF, la necesidad de implementar sistemas y procesos que faciliten y promuevan el cumplimiento de las obligaciones en materia electoral, relacionados con la rendición de cuentas en tiempos más cortos, por lo que es necesario reforzar al personal responsable del desarrollo, actualización y operación de aplicativos, así como dar atención a las consultas, seguimiento y soporte a la operación de los Sujetos Obligados y usuarios de los sistemas en general.	
Vigencia		01/01/2019	31/12/2019

Proyecto Estratégico		Fortalecer la Gestión y Evaluación Administrativa y Cultura de Servicio Público	
Proyecto Específico		G200050 Modelo de riesgos	
Objetivo		Identificar de manera imparcial y eficiente a los participantes electorales que manejan irregularmente el financiamiento de sus campañas políticas a través de una metodología que coadyuve a la detección de factores de riesgo.	
Alcance		Integración de una base de datos robusta y prolija, así como un modelo de riesgos que complemente el trabajo que actualmente ejecuta la UTF según lo establecido en el Reglamento Interior, se esperan fiscalizar al menos el doble de contendientes electorales de los que actualmente se fiscalizan durante las campañas políticas.	
Justificación		<p>En el desempeño de sus facultades y atribuciones, los secretos bancario, fiscal o fiduciario establecidos por otras leyes no le son oponibles a la UTF.</p> <p>De acuerdo a Latinobarómetro, aproximadamente 8 de cada 10 mexicanos confían poco o nada en los Partidos Políticos. Este fenómeno genera externalidades negativas a otros cuerpos gubernamentales y a la estabilidad democrática. Brindar un insumo que permita a la UTF generar incentivos a los candidatos para que corrijan su accionar, es de vital importancia. Adicionalmente empleando una herramienta econométrica, se asegura la eficiencia, imparcialidad y oportunidad en el accionar del INE para reducir la impunidad en el manejo incorrecto del financiamiento político durante las campañas.</p>	
Vigencia		01/01/2019	31/12/2019

Proyecto Estratégico		Organizar Procesos Electorales	
Proyecto Específico		L205310 Fiscalización de los procesos electorales locales	
Objetivo		Fiscalizar los ingresos y egresos de los sujetos obligados de los procesos electorales locales de 2019 en 5 entidades federativas (Aguascalientes, Baja California, Durango, Quintana Roo y Tamaulipas).	
Alcance		Fiscalizar los ingresos y egresos de aspirantes, partidos políticos, candidatos, y candidatos independientes, en las etapas de apoyo ciudadano, precampaña y campaña de 142 cargos para gubernatura, diputaciones locales y ayuntamientos en 5 entidades federativas (Aguascalientes, Baja California, Durango, Quintana Roo y Tamaulipas). Así como llevar a cabo la revisión de los informes de apoyo ciudadano, precampaña y campaña; monitoreo de espectaculares y propaganda en vía pública, Internet y medios impresos; notificación de oficios de informes de errores y omisiones; visitas de verificación a casas de campaña, eventos públicos, cierres de campaña y jornada electoral; y elaboración del dictamen de informes de ingresos y egresos de apoyo ciudadano, precampaña y campaña de los procesos electorales locales de 2019.	
Justificación		Cubrir con la totalidad de la revisión de los informes de ingresos y gastos de apoyo ciudadano, precampaña y campaña de los aspirantes, partidos políticos, candidaturas independientes en los procesos electorales locales de 2019, en el tiempo que se señala por la legislación y normativa electoral, con eficacia y eficiencia.	
Vigencia		01/01/2019	31/12/2019

Proyecto Estratégico	Fortalecer la Equidad y Legalidad en el Sistema de Partidos Políticos	
Proyecto Específico	P200020 Pago de honorarios para interventores y personal de supervisión y seguimiento derivado de la prevención y en su caso liquidación a los partidos Nueva Alianza y Encuentro Social, que se encuentran en el supuesto de pérdida de registro	
Objetivo	Garantizar la atención a los asuntos especiales, incluyendo la supervisión de las actividades inherentes a la liquidación del patrimonio del otrora Partido Humanista; la supervisión de las etapas de prevención y liquidación de los Partidos Nueva Alianza y Encuentro Social, por la pérdida de su registro, derivado del Proceso Electoral Federal 2017-2018, y cubrir el pago de honorarios a los interventores designados por la Comisión de Fiscalización del Instituto.	
Alcance	Cubrir los honorarios mensuales del interventor encargado de la prevención y en su caso de liquidación de Partidos Políticos.	
Justificación	Atender lo dispuesto en el artículo. 8, inciso i) del Reglamento Interior del Instituto Nacional Electoral, en lo que refiere a los Procedimientos de liquidación de los partidos políticos, que pierdan su registro. Así como lo dispuesto por los artículos 380 bis numeral 1, 385 numeral 2, y 397 del Reglamento de Fiscalización, con relación a la vigilancia y supervisión de las actividades que realicen los interventores designados.	
Vigencia	01/01/2019	31/12/2019

Proyecto Estratégico	Fortalecer la Cultura Democrática, la Igualdad de Género y la Inclusión	
Proyecto Específico	D200010 Acciones para el fortalecimiento de la fiscalización con perspectiva de género	
Objetivo	Contribuir al fortalecimiento y mejora de la rendición de cuentas del gasto programado que ejercen los partidos políticos.	
Alcance	<ul style="list-style-type: none"> Fortalecer la fiscalización del gasto programado mediante la realización de dos encuentros para fomentar la inclusión y participación política de la juventud, así como para mejorar la rendición de cuentas de los partidos políticos, relativa al ejercicio del gasto en los rubros de actividades específicas, del liderazgo político de las mujeres y liderazgos juveniles, con eficiencia, eficacia y calidad. Con el estudio comparado se busca mejorar la comprensión de los objetivos y actividades aplicables a los rubros del gasto programado, visibilizar los avances en la rendición de cuentas y planeación de los Programas Anuales de Trabajo en los ejercicios 2016 y 2017, como consecuencia de la reforma electoral 2014 que implementó la fiscalización nacional. Incorporar personal elemental y necesario a la estructura base de la Unidad Técnica de Fiscalización para realizar la revisión cualitativa, además de la cuantitativa de los recursos aplicados por los partidos políticos a los rubros del gasto programado, a efecto de brindar acompañamiento y retroalimentación oportuna derivadas del análisis de los Programas Anuales de Trabajo y la verificación de las actividades de capacitación y tareas editoriales a las que están obligados invitar a la Unidad, a través de un aplicativo en dispositivos móviles. 	
Justificación	Atender las áreas de oportunidad identificadas en las etapas de planeación, ejecución e impacto de los proyectos y actividades planteadas por los partidos políticos en los Programas Anuales de Trabajo (PAT) del gasto programado, así como contribuir en la mejora de los procedimientos para la ministración y aplicación de los recursos a sus estructuras partidistas responsables de su elaboración, como lo es la Secretaría de la mujer o afín, la de jóvenes y la de cultura política. Considerando los resultados obtenidos en las revisiones a los PAT de	

	los ejercicios 2016 y 2017, el diagnóstico sobre las brechas de desigualdad en el origen y aplicación de los recursos a las campañas políticas del Proceso Electoral 2017-2018, así como el análisis estructural para la asignación de recursos para el gasto programado.	
Vigencia	02/01/2019	31/12/2019

Proyecto Estratégico	Fortalecer la Gestión y Evaluación Administrativa y Cultura de Servicio Público	
Proyecto Específico	G200030 Apoyo a los procesos y trámites administrativos de la Unidad Técnica de Fiscalización	
Objetivo	Coadyuvar en el control documental y resguardo de la información confidencial obtenida de los Sujetos Obligados, así como la generada por las direcciones de la Unidad Técnica de Fiscalización.	
Alcance	Llevar a cabo las actividades relativas a la instalación de la bóveda de expedientes, que permita mejor almacenamiento, consulta, préstamo y control de los expedientes en un ambiente de seguridad y confidencialidad. Siempre en cumplimiento a las normas y procedimientos en materia de Archivo Institucional. Brindar control documental, que permita facilitar la organización y fácil acceso a la información obtenida, mediante principios y procedimientos de archivonomía.	
Justificación	Se necesita contar con un área especializada en materia de creación, evaluación, clasificación y conservación de archivos, aplicando los principios de archivología y la norma que rige actualmente en esta materia en el INE, toda vez que es necesario reasignar las cargas de trabajo generadas por las áreas que componen esta UTF, derivadas por el incremento de plantilla y cambios de inmueble.	
Vigencia	01/01/2019	31/12/2019

Proyecto Estratégico	Fortalecer la Gestión y Evaluación Administrativa y Cultura de Servicio Público	
Proyecto Específico	G200040 Desarrollo organizacional de la Unidad Técnica de Fiscalización	
Objetivo	Fortalecer la operación de la Unidad Técnica de Fiscalización por medio de la documentación de procesos y subprocesos de acuerdo con sus atribuciones.	
Alcance	Contar con procesos documentados que establezcan las atribuciones, políticas, procedimientos, objetivos, funciones y descripción de puestos que integran a la Unidad Técnica de Fiscalización (UTF) para el cumplimiento del marco jurídico aplicable a la fiscalización electoral.	
Justificación	Fortalecer y optimizar los procesos de la Unidad para evitar omisiones y duplicidad de funciones.	
Vigencia	02/01/2019	31/12/2019

Proyecto Estratégico		Fortalecer la Gestión y Evaluación Administrativa y Cultura de Servicio Público	
Proyecto Específico		G200070 Fortalecer la atención de consultas dirigidas a la Unidad Técnica de Fiscalización	
Objetivo		Concentrar la atención a consultas dirigidas a la Unidad Técnica de Fiscalización en la Dirección de Resoluciones y Normatividad, lo anterior con la finalidad de unificar los criterios emitidos, acelerar la atención a las mismas para que todas las consultas sean respondidas dentro de los plazos establecidos para ello, fortalecer la emisión de criterios al interior de la Unidad Técnica de Fiscalización.	
Alcance		Todas las consultas dirigidas a la Unidad Técnica de Fiscalización, serán concentradas para su atención en la Dirección de Resoluciones y Normatividad, con la ejecución de esto se espera alcanzar los siguientes resultados: 1) Evitar contradicciones y unificar los criterios emitidos, lo cual permitirá tener concentrada toda la información relativa a consultas, 2) Como resultado de la concentración se pretende acelerar la atención de las mismas, lo que permitirá cumplir con los plazos previstos para ello en la normativa electoral, 3) Obtener un resultado favorable en los informes relativos a la atención de consultas que son presentados por la Comisión de Fiscalización y la Comisión de Vinculación con los Organismos Públicos Locales, al fortalecer la atención a consultas y garantizar que todas sean atendidas en tiempo y forma.	
Justificación		<p>Se busca fortalecer a la Dirección de Resoluciones y Normatividad con la finalidad de que concentren la atención de todas las consultas dirigidas a la UTF, toda vez que han existido dos incumplimientos en las respuestas a las consultas dados los tiempos que fija el Reglamento de Fiscalización y el Reglamento de Elecciones; con lo anterior se esperan obtener los siguientes beneficios.</p> <p>Evitar contradicciones y unificar los criterios emitidos.</p> <p>Acelerar la atención de las mismas, lo que permitirá cumplir con los plazos previstos para ello en la citada normativa electoral.</p> <p>Obtener un resultado favorable en los informes relativos a la atención de consultas que son presentados por la Comisión de Fiscalización y la Comisión de Vinculación con los Organismos Públicos Locales.</p>	
Vigencia		01/01/2019	31/12/2019

OF22- Unidad Técnica de Igualdad de Género y No Discriminación

Proyecto Estratégico	Fortalecer la Cultura Democrática, la Igualdad de Género y la Inclusión	
Proyecto Específico	D220010 Acciones para la igualdad sustantiva en el INE	
Objetivo	Promover transversalmente la perspectiva de igualdad y no discriminación al interior del Instituto Nacional Electoral mediante el fortalecimiento de los mecanismos intrainstitucionales.	
Alcance	Permear en la estructura del Instituto Nacional Electoral las perspectivas de igualdad de género, no discriminación y no violencia, dando cumplimiento a la “Política Institucional de Igualdad de Género y no Discriminación del INE”.	
Justificación	El Instituto Nacional Electoral, como autoridad del Estado Mexicano, está obligado a promover, respetar, proteger y garantizar los derechos humanos en el ámbito de su competencia. Esto implica que al interior se deben favorecer ambientes laborales libres de violencia y discriminación, por lo que es fundamental consolidar los mecanismos internos para la prevención, atención y sanción del acoso laboral y sexual.	
Vigencia	07/01/2019	31/12/2019

Proyecto Estratégico	Fortalecer la Cultura Democrática, la Igualdad de Género y la Inclusión	
Proyecto Específico	D220020 Acciones para la igualdad y no discriminación en el ejercicio de los derechos político-electorales	
Objetivo	Promover el respeto, la protección y la garantía de los derechos político-electorales de las mujeres y los grupos en situación de desventaja histórica.	
Alcance	Generar acuerdos para promover el cumplimiento y el respeto de los derechos político-electorales de las mujeres y de las personas que pertenecen a grupos de atención prioritaria.	
Justificación	Con base en la Constitución y los Acuerdos internacionales ratificados por el Estado mexicano, el INE está obligado a propiciar una mayor representación e incorporar los principios de igualdad y no discriminación, a fin de propiciar la igualdad sustantiva. De esta forma, y en observancia de la responsabilidad para lograr una democracia incluyente, se proponen acciones que abonen a la remoción de los obstáculos que impiden el ejercicio de los derechos político-electorales de las poblaciones excluidas.	
Vigencia	07/01/2019	20/12/2019

OF23- Unidad Técnica de Vinculación con los Organismos Públicos Locales

Proyecto Estratégico	Organizar Procesos Electorales	
Proyecto Específico	L235910 Coordinación y evaluación con los organismos públicos locales y procesos electorales locales	
Objetivo	Promover la coordinación y evaluar las actividades entre el Instituto y los Organismos Públicos Locales, así como dar atención a las actividades que se desprenden de los Procesos Electorales Locales.	
Alcance	Coordinar y evaluar las actividades y el intercambio de información entre el Instituto y los OPL que derivan tanto de la legislación en la materia como del Reglamento de Elecciones, y su desarrollo en relación con los Procesos Electorales Locales Ordinarios y Extraordinarios 2017-2018 y 2018-2019.	
Justificación	Facilitar la coordinación entre las distintas áreas del Instituto y los Organismos Públicos Locales a nivel nacional, con el fin de plantear estrategias, así como el cumplimiento de las actividades que son atribución del Instituto respecto de los Procesos Electorales Locales Ordinarios y Extraordinarios 2017-2018 y 2018-2019.	
Vigencia	01/01/2019	31/12/2019

Proyecto Estratégico	Coordinar el Sistema Nacional Electoral	
Proyecto Específico	E230020 Designación de las consejeras o consejeros electorales de los organismos públicos locales	
Objetivo	Llevar a cabo el proceso de designación de las vacantes de las Consejeras o Consejeros Electorales que concluyen su encargo en el Consejo General del Organismo Público Local del estado de Chiapas, de la renuncia en el estado de Guerrero, así como aquellas vacantes que surjan durante el año.	
Alcance	Renovar las tres plazas vacantes que se generen a raíz de la conclusión del periodo del encargo de las y los consejeros electorales locales de la entidad de Chiapas, de la renuncia en el estado de Guerrero, así como aquellas vacantes que surjan durante el año por cualquiera de las causas a que se refiere el artículo 31 del Reglamento del Instituto Nacional Electoral para la Designación y Remoción de las y los Consejeros Presidentes y las y los Consejeros Electorales de los Organismos Públicos Locales Electorales.	
Justificación	Conformar el Consejo General del Organismo Público Local del Estado de Chiapas y Guerrero, con la finalidad de que cuente con la totalidad de sus integrantes, lo que facilitará la aprobación de acuerdos de dicho órgano colegiado. La Comisión de Vinculación con los Organismos Públicos Locales, a través de la UTVOPL instrumenta cada una de las etapas dentro del proceso de selección de las y los aspirantes. Con lo anterior, el INE da cumplimiento al mandato constitucional de designar a las y los Consejeros del órgano superior de dirección de los OPL.	
Vigencia	01/01/2019	31/12/2019

VOTO CONCURRENTE

CONSEJERO ELECTORAL
JOSÉ ROBERTO RUIZ SALDAÑA

**VOTO CONCURRENTE QUE EMITE EL CONSEJERO ELECTORAL
JOSÉ ROBERTO RUIZ SALDAÑA EN RELACIÓN AL ACUERDO DEL
CONSEJO GENERAL DEL INSTITUTO NACIONAL ELECTORAL POR EL
QUE SE APRUEBA EL ANTEPROYECTO DE PRESUPUESTO PARA EL
EJERCICIO FISCAL DEL AÑO 2019 .**

Con fundamento en el artículo 26, numeral 7, del Reglamento de Sesiones del Consejo General del Instituto Nacional Electoral, el suscrito emite el presente voto concurrente, pues no obstante haber votado en lo general a favor del sentido del Acuerdo, me aparto de las consideraciones y del contenido mismo del proyecto de Presupuesto relacionadas con la remuneración de las y los consejeros del Consejo General, de los integrantes de la Junta General Ejecutiva y de otros funcionarios electorales, que recibirán una remuneración mayor a la prevista para el Presidente de la República en 2019, lo que desde mi punto de vista viola directamente el artículo 127 fracción II de la Constitución Política de los Estados Unidos Mexicanos; así también para manifestar mi desacuerdo con el monto de presupuesto asignado a diversos proyectos previstos en la Cartera Institucional que, en mi opinión, no son indispensables para el cumplimiento de los fines del Instituto Nacional Electoral y van en contra de una verdadera política de austeridad que reclama la sociedad.

**INCUMPLIMIENTO DEL PRINCIPIO CONSTITUCIONAL DE REMUNERACIÓN
MÁXIMA DE LOS SERVIDORES PÚBLICOS EN EL PROYECTO DE
PRESUPUESTO 2019 DEL INE.**

El proyecto de Presupuesto 2019 del INE no cumple con el principio constitucional de remuneración máxima de los servidores públicos ordenado en el artículo 127 fracción II de la CPEUM que señala que “ningún servidor podrá recibir remuneración ... mayor a la establecida para el Presidente de la República en el presupuesto correspondiente”, pues no se toman las previsiones necesarias respecto al hecho notorio que el Presidente de la República en 2019 percibirá un salario aproximado de 108 mil pesos mensuales.

La interpretación gramatical, teleológica y sistemática del artículo 127 Constitucional no deja lugar a dudas que el principio de remuneración máxima de los servidores públicos es aplicable en todos sus términos y sin limitación alguna a los organismos autónomos como lo es el INE.

En principio porque el artículo 127 Constitucional expresamente señala que “los servidores públicos de la Federación, ..., así como de sus ... organismos autónomos, y cualquier otro ente público, recibirán una remuneración ... que será determinada anual y equitativamente en los presupuestos de egresos correspondientes bajo ... (la base, entre otras) que ningún servidor podrá recibir remuneración, ..., por el desempeño de su función, empleo, cargo o comisión, mayor a la establecida para el Presidente de la República en el presupuesto correspondiente.”

La letra de la Constitución es muy clara, no admite otro tipo de interpretación ni excepciones a su aplicación: ningún servidor público puede ganar más que el Presidente de la República.

Para quien dude o intente eludir la aplicación de esta norma constitucional, debe recordarse su génesis y las previsiones que la propia Constitución establece para lograr su cumplimiento.

Interpretación teleológica.

El proceso legislativo de la Reforma Constitucional publicada en el Diario Oficial de la Federación el 24 de agosto de 2009 es muy ilustrativo. Las exposiciones de motivos de las 2 iniciativas de reforma constitucional que dieron vida al principio de remuneración máxima de los servidores públicos señalaron:

Iniciativa de senadores del PRD, Convergencia y PT:

La presente iniciativa contiene la propuesta de fijar un sueldo neto máximo para todos los servidores públicos del país, incluidos los funcionarios de organismos, empresas e instituciones de cualquier género.

Se propone que el sueldo máximo anual ascienda a treinta y tres mil veces el salario mínimo general diario determinado para el Distrito Federal, es decir, unos 120 mil pesos mensuales...



Si bien la propuesta de esta iniciativa para señalar directamente una cantidad líquida a la percepción máxima de todos los servidores públicos del país no se integró al texto constitucional, es muy orientadora respecto a la similitud del monto salarial máximo difundido en los medios de comunicación para el Presidente de la

República para 2019: 108 mil pesos mensuales, que es muy cercano a los 120 mil pesos mensuales propuestos en esta iniciativa de reforma constitucional.

Iniciativa del Presidente de la República Felipe Calderón Hinojosa:

La Ley que emita el Congreso de la Unión, en la medida en que definirá directamente el sentido y alcance de disposiciones constitucionales, vinculará por igual a todos los órganos públicos, entendiéndose por éstos a los Poderes Ejecutivo, Legislativo y Judicial federales; los órganos constitucionales autónomos; los tres poderes de los estados y equivalentes en el Distrito Federal, incluidos sus órganos autónomos de carácter local; los municipios; los órganos político-administrativos de las demarcaciones territoriales del Distrito Federal y, en general, cualquier órgano que realice funciones de Estado.

...

... a efecto de que exista a nivel constitucional un parámetro definido, se propone que ninguna remuneración de los servidores públicos sea superior al monto máximo autorizado en el Presupuesto federal para la remuneración del Jefe del Estado....

Como se puede ver, el núcleo de las iniciativas constitucionales fue establecer un parámetro máximo del salario aplicable a todos los servidores públicos del país, incluyendo desde luego a los organismos autónomos como el Instituto Nacional Electoral.

Así también, esta postura fue ratificada en forma categórica durante las discusiones de las iniciativas en las Cámaras de Senadores y de Diputados:

Discusión en la Cámara de Senadores del 13 de marzo de 2007:

Senador Pedro Joaquín Coadwell:

...

La reforma que ahora discutimos pretende que todo lo preceptuado abarque a todo el universo de servidores públicos de la Federación, de los estados, de los municipios, de sus entidades y dependencias, así como de sus administraciones paraestatales y paramunicipales;



fideicomisos públicos, instituciones y organismos autónomos o cualquier otro ente público.

...

Hay que recordar que se daba el caso de algunos funcionarios municipales, estatales, de poderes de la Unión o de entes autónomos, que se asignaban salarios superiores al del titular del Poder Ejecutivo Federal, e incluso mayores que Jefes de Estado de otras naciones, con lo que se rompía toda noción de proporción y orden ...

Senador José González Morfín:

...

Hay acuerdo aquí hoy, en someter a los funcionarios de la Federación, de las entidades federativas y de los municipios, al mismo régimen de percepción.

En efecto, coincidimos en que el tope máximo general debe ser la retribución líquida que recibe el Presidente de la República, no en su papel de titular del Poder Ejecutivo de la Federación, sino en su papel que le da la Constitución de Jefe del Estado mexicano.

...

Dictamen en la Cámara de Diputados del 31 de marzo de 2009:

Vale la pena enfatizar la extensión que se hace al artículo 127 respecto a quienes aplicará la iniciativa, criterios que según se precisa, valdrán para cualquier función, empleo, cargo o comisión en el servicio público, incluyendo en ello a todo servidor público, funcionario, empleado y en general toda persona que desempeñe un empleo, cargo o comisión de cualquier naturaleza, de la federación, de los estados, del Distrito Federal y de los municipios, de sus entidades y dependencias, así como de sus administraciones paraestatales y paramunicipales, fideicomisos públicos, instituciones y organismos autónomos y cualquier otro ente público.



...deberá existir un tope máximo a las remuneraciones de los servidores públicos, que no necesariamente significa que deban de llegar a ese tope máximo los servidores públicos, sino que es sólo un referente que permita hacer operativa la reforma a fin de que no existan simulaciones.

...

De ahí que se pretenda con esta reforma fijar un tope máximo a los salarios de todos los servidores públicos y que ninguno de ellos pueda asignarse un salario como producto de su apreciación personal,...

No puede haber duda entonces que el principio constitucional de remuneración máxima debe ser respetado por todos los servidores públicos del Instituto Nacional Electoral, siendo los consejeros electorales del CG quienes deben dar ejemplo de disposición a acatar la Constitución y la ley.

Sin embargo, a contrapelo del orden constitucional, incluso en forma desafiante, el proyecto de Presupuesto 2019 del INE aprobado por la mayoría de consejeros del Consejo General establece un régimen de excepción inconstitucional que crea un sistema salarial privilegiado para algunos servidores públicos del Instituto, incluyendo desde luego a las y los consejeros del Consejo General, cuyos remuneraciones serán mayores a las que tendrá el Presidente de la República en 2019.

Para ello, el Acuerdo que aprueba el proyecto de Presupuesto 2019 del INE, en forma abundante intenta justificar el establecimiento de este régimen salarial de excepción y eludir el mandato constitucional.

En términos generales, son 4 los argumentos en los que la mayoría fundó el régimen de excepción salarial:

- 1.- Autonomía presupuestal del INE.
- 2.- Defensa de los derechos laborales de los servidores públicos del INE.
- 3.- Especialización de los servidores públicos del INE.
- 4.- Aplicación del artículo 94 Constitucional a las y los consejeros del INE.



Sobre la autonomía presupuestal del INE.

Desde luego que el INE cuenta con autonomía presupuestal, circunstancia que está reconocida constitucionalmente, pero la libertad de la confección de su presupuesto no puede llegar al grado de incumplir otras disposiciones constitucionales y establecer regímenes de excepción paraconstitucionales. La autonomía presupuestal del INE se encuentra acotada por los otros principios y disposiciones que conforman la Constitución. La autonomía presupuestal del INE no significa que el principio de supremacía constitucional no le sea aplicable.

Así por ejemplo, es claro que en la elaboración y ejecución de su presupuesto, el INE debe respetar los principios de eficiencia, eficacia, economía, transparencia y honradez en el manejo de los recursos públicos señalados en el artículo 134 Constitucional; en aras de su autonomía presupuestal el INE no puede alejarse de esos principios.

De la misma forma, la autonomía presupuestal del INE no permite al INE dejar de observar el principio de remuneración máxima de los servidores públicos que es aplicable a todos los servidores públicos del país, incluyendo a los de los organismos autónomos, como expresamente lo dispone el primer párrafo del artículo 127 Constitucional.

No está de más recordar que otra de las finalidades de establecer a nivel constitucional el principio de remuneración máxima aplicable a todos los servidores públicos fue precisamente para evitar que escudándose en una mal entendida autonomía presupuestal se asignaran, más bien se autoasignaran, salarios exorbitantes. Así se dijo expresamente en la iniciativa de reforma constitucional del Presidente Felipe Calderón Hinojosa:

...

... a efecto de que exista a nivel constitucional un parámetro definido, se propone que ninguna remuneración de los servidores públicos sea superior al monto máximo autorizado en el Presupuesto federal para la remuneración del Jefe del Estado. Con ello, los distintos órganos públicos contarán con un tope máximo de referencia que evite que, bajo argumentaciones relativas al manejo autónomo de los presupuestos, se adopten sueldos y prestaciones desmedidos.



Cuestión que fue retomada por el senador González Morfín en la discusión del 13 de marzo de 2007:

...

Es función de la Constitución establecer un principio de orden, articulado en primera instancia a través de reglas o prohibiciones que de forma directa e imperativa limiten las decisiones presupuestales de todos los ámbitos y niveles de gobierno.

En este tenor, tampoco puedo estar de acuerdo cuando se señala que "... el establecimiento de la remuneración del Presidente de la República en el presupuesto correspondiente, implicaría una relación de subordinación anual de los demás Poderes de la Unión y de los órganos constitucionales autónomos, como el INE, respecto al Ejecutivo, porque este último poder estaría en aptitud de decidir sobre un aspecto que debe ser decidido por cada Poder u órgano constitucional autónomo ...", pues tal afirmación desconoce que la división de poderes implica necesariamente que esos poderes actúan con libertad pero en el marco de las atribuciones que otorga la Constitución a cada poder u órgano autónomo, de tal forma que la autonomía de un poder no signifique desligarse del orden constitucional. Se olvida que la división de poderes trae consigo un sistema de pesos y contrapesos. Los poderes u órganos autónomos, como incorrectamente lo sugiere el Acuerdo, no pueden ser entes que se autogobiernen sin ningún marco constitucional que deban respetar o sin ningún contrapeso institucional. En palabras lisas y llanas, en función del principio de división de poderes, los órganos autónomos no pueden autoexcepcionarse de mandatos constitucionales que expresamente la Constitución señala les son aplicables.

Por otro lado, conforme a nuestro diseño constitucional, es impropio decir que al considerar la remuneración del Presidente de la República en el presupuesto del INE supone una subordinación del INE al Poder Ejecutivo, no sólo porque ese mandato lo establece la propia Constitución como un parámetro objetivo, sino porque conforme a la propia Constitución quien autoriza el Presupuesto (donde se incluye la remuneración del Presidente de la República) es la Cámara de Diputados, por lo que en la lógica de la mayoría el INE estaría subordinado al Congreso de la Unión no al Poder Ejecutivo.



Respecto de la defensa de los derechos laborales de los servidores públicos del INE.

En el Acuerdo aprobado por la mayoría se dice que el proyecto de Presupuesto para 2019 considera la defensa de los derechos laborales adquiridos de los servidores electorales, cuya remuneración no puede ser disminuida en virtud del principio de progresividad de los derechos humanos y los derechos laborales reconocidos en tratados internacionales.

Es claro que todas las disposiciones constitucionales se limitan y acotan entre sí, por ello al operador jurídico le corresponde ponderar su aplicación en los casos concreto, para ello debe considerar la teleología de la norma y su situación frente a otras normas del mismo rango. Así, cuando una norma o principio constitucional es de carácter restrictivo de un derecho fundamental, tiene el mismo valor constitucional y conforme a la jurisprudencia de nuestra SCJN dicha restricción constitucional debe ser de aplicación estricta (es decir, no permitiendo que por analogía se extiendan esas excepciones).

La fracción II del artículo 127 Constitucional que establece el principio de remuneración máxima de los servidores públicos es claramente una norma de carácter restrictivo del derecho humano a un salario digno y decoroso y también del propio artículo 127 Constitucional que ordena que las remuneraciones de los servidores públicos sean adecuadas, irrenunciables y proporcionales a sus responsabilidades.

Es decir, el sueldo de los servidores públicos debe ser digno, decoroso, adecuado, irrenunciable y proporcional a sus responsabilidades ... pero también no debe rebasar el salario del Presidente de la República, circunstancia que no lleva contradicción alguna (a menos claro está que el salario del Presidente de la República sea tan indigno e indecoroso que no permita que los salarios de los otros servidores públicos tampoco lo sean). Son políticas de Estado en configuración constitucional.

Por tal motivo, no puede válidamente decirse (como lo hace el Acuerdo) que no debe observarse el principio de remuneración máxima ya que atenta contra el principio de progresividad de los derechos humanos, en especial al supuesto derecho adquirido de los servidores públicos a que no se les reduzca sus percepciones, pues ambos principios tienen igual jerarquía y además en el caso del principio de remuneración máxima se trata de una medida constitucional (plenamente razonable) que modula el derecho constitucional a un salario digno y

decoroso, no existiendo ninguna regresión al derecho fundamental al trabajo y a un salario en esa disposición.

Por otra parte, es relevante no olvidar que la propia reforma constitucional de 2009 atajó interpretaciones como la que ahora la mayoría del Consejo General ha aprobado. La reforma constitucional también modificó el apartado B del artículo 123 Constitucional, cuya fracción IV ya permitía desde 1960 que los salarios de los servidores públicos puedan ser disminuidos de un presupuesto a otro, pero no durante la vigencia de un mismo presupuesto. Con la reforma constitucional de 2009, se precisa que “los salarios serán fijados en los presupuestos respectivos, sin que su cuantía pueda ser disminuida durante la vigencia de éstos, sujetándose a lo dispuesto en el artículo 127 de esta Constitución y la ley”.

Por si no fuera poco, la propia Constitución, en el régimen transitorio de la reforma constitucional de 2009, en el artículo transitorio segundo del decreto correspondiente, estatuyó categóricamente que las remuneraciones superiores al del Presidente de la República “deberán ser ajustadas o disminuidas en los presupuestos de egresos correspondientes al ejercicio fiscal del año siguiente a aquél en que haya entrado en vigor el presente Decreto”, esto es, la propia Constitución reconoció, más bien ordenó la reducción salarial de aquellos servidores públicos que obtuvieran mayores ingresos al Presidente de la República.

En suma, constitucionalmente hablando, los servidores públicos nunca han tenido una garantía constitucional de salario fijo y permanente, pues depende de las disponibilidades presupuestales y, a partir de la reforma constitucional de 2009, tienen como techo el salario del Presidente de la República.

En cuanto a los tratados internacionales que supuestamente se vulnerarían si se acatara en sus términos el principio de remuneración máxima, la SCJN ya ha establecido que tratándose de restricciones constitucionales a los derechos fundamentales, y su posible contradicción con normas de carácter internacional, debe prevalecer la restricción constitucional sobre la norma convencional, amén que los propios tratados internacionales permiten la existencia de tales restricciones que puedan ser distintas a las normas convencionales, como se desprende de la jurisprudencia 20/2014 y de la tesis CCXXVIII/2015::

DERECHOS HUMANOS CONTENIDOS EN LA CONSTITUCIÓN Y EN LOS TRATADOS INTERNACIONALES. CONSTITUYEN EL PARÁMETRO DE CONTROL DE REGULARIDAD CONSTITUCIONAL, PERO CUANDO EN LA

CONSTITUCIÓN HAYA UNA RESTRICCIÓN EXPRESA AL EJERCICIO DE AQUELLOS, SE DEBE ESTAR A LO QUE ESTABLECE EL TEXTO CONSTITUCIONAL.

RESTRICCIONES CONSTITUCIONALES AL GOCE Y EJERCICIO DE LOS DERECHOS Y LIBERTADES. ADICIONALMENTE A QUE SE TRATEN DE UNA MANIFESTACIÓN EXPRESA DEL CONSTITUYENTE MEXICANO QUE IMPIDE SU ULTERIOR PONDERACIÓN CON OTROS INSTRUMENTOS INTERNACIONALES, TAMBIÉN SE ENCUENTRAN JUSTIFICADAS EN EL TEXTO DE LA CONVENCIÓN AMERICANA SOBRE DERECHOS HUMANOS.

Con base en lo anterior, por mayoría de razón, si se prevé que el Presupuesto de Egresos de la Federación 2019 contendrá un salario del Presidente de la República menor al del actual titular del Ejecutivo Federal, en cumplimiento del artículo 127 Constitucional y por eficacia refleja de la medida transitoria invocada, para el ejercicio fiscal 2019 el proyecto de Presupuesto del INE debió contemplar la disminución de las remuneraciones de los servidores públicos del INE que actualmente son mayores a 108 mil pesos mensuales.

En cuanto a la especialización de los servidores públicos del INE

El Acuerdo también excepciona del principio de remuneración máxima a las y los consejeros del Consejo General, a los titulares de las áreas ejecutivas y a los vocales de las juntas locales, sosteniendo que conforme a la fracción III del propio artículo 127 Constitucional, dichos funcionarios realizan un trabajo técnico calificado y especializado.

Es cierto, el trabajo de todos los trabajadores del INE (no solamente de quienes señala el proyecto de Acuerdo) es un trabajo técnico calificado y especializado, sin embargo esa circunstancia no puede ser causa para que se deje de aplicar el principio de remuneración máxima.

La propuesta de Acuerdo confunde distintos supuestos constitucionales y sus consecuencias. Son distintas las bases establecidas en las fracciones II y III del artículo 127 Constitucional que se aplican independientemente una de otra. El principio de máxima remuneración que ordena ningún servidor público gane más que el Presidente de la República es aplicable a todos los servidores públicos, incluso a quienes tengan un trabajo calificado o por especialización de su función.



En cambio, el supuesto de la fracción III que permite que un servidor público obtenga una remuneración mayor a su superior jerárquico es aplicable siempre y cuando se cumpla la base II (que fue el núcleo de la reforma constitucional) de no rebasar el salario del Presidente de la República.

Interpretar como lo hace la propuesta de Acuerdo quitaría sentido al principio de remuneración máxima, pues no existiría parámetro alguno de control de lo que pretende la Constitución.

Por lo demás, es incongruente que se establezca este régimen de excepción salarial sólo para algunos servidores públicos del Instituto y no para todos sus servidores públicos, dado que en todos sus servidores públicos debe reconocerse que hacen un trabajo técnico calificado y especializado. En realidad, se trata de mantener un régimen salarial privilegiado para unos cuantos servidores públicos del INE.

Con relación a la aplicación del beneficio del artículo 94 Constitucional a las y los consejeros del INE.

Con base en la disposición contenida en el artículo 94 Constitucional que establece que “La remuneración que perciban por sus servicios los Ministros de la Suprema Corte, los Magistrados de Circuito, los Jueces de Distrito y los Consejeros de la Judicatura Federal, así como los Magistrados Electorales, no podrá ser disminuida durante su encargo”, en el Acuerdo se da un trato similar a las y los consejeros del CG del INE, tratando de eludir la aplicación del principio de remuneración máxima.

Mas allá que la literalidad del artículo 127 Constitucional señala dentro de su ámbito de aplicación a los servidores públicos de todos los Poderes, es pertinente recordar que uno de los puntos de discusión de la reforma constitucional de 2009 fue precisamente el tratamiento que se daría a los funcionarios judiciales, concluyendo que sí están obligados a observar el principio de remuneración máxima.

En la exposición de motivos de la iniciativa del Presidente Felipe Calderón se dijo:

No escapa a nuestra atención lo previsto en el párrafo noveno del artículo 94 constitucional que dispone que la remuneración que perciban diversos funcionarios judiciales no podrá ser disminuida durante su encargo.

Sin embargo, es indudable que la ratio legis de dicho principio constitucional está referida a los poderes constituidos precisamente para evitar cualquier acto de presión que aquellos pudieran intentar en contra de la función jurisdiccional, en otras palabras, el precepto es un instrumento que pretende garantizar la autonomía del Poder Judicial.

No obstante, es indiscutible que si el Órgano Reformador de la Constitución dicta un mandato que autoriza, en su caso, la afectación de algunos funcionarios, ello no vulnera lo dispuesto en el citado artículo 94. Además, nuestro máximo tribunal ya ha definido con claridad que sólo el texto constitucional pudiera permitir, en caso de ser necesario, una aplicación retroactiva de la norma.

En este contexto, no obstante el perjuicio que se pueda ocasionar a intereses individuales, debe atenderse al bien superior de contar con un régimen de remuneraciones equitativo, igualitario y transparente, que dé certeza al ejercicio del gasto público, con el fin de evitar arbitrariedad y el abuso en la determinación de los ingresos.

Con lo que se demuestra que la teleología de la norma es precisamente que los funcionarios judiciales sí deben observar el principio de remuneración máxima.

Sobre el particular, debe también destacarse que la iniciativa contenía una disposición que para evitar interpretaciones como la que ahora intenta el proyecto de Acuerdo, daba preeminencia de aplicación a las bases del artículo 127 Constitucional sobre otras normas de la Constitución relacionadas con remuneraciones de los servidores públicos. Dicho tema fue ampliamente discutido en el proceso legislativo, concluyendo que era importante dejar sentado en los artículos transitorios que el principio de remuneración máxima también debe ser observado por los funcionarios judiciales con independencia de lo que estableciera el artículo 94 Constitucional:

Discusión en la Cámara de Senadores del 13 de marzo de 2007:

Senador Pedro Joaquín Coadwell:

Y en cuanto a los integrantes del Poder Judicial Federal, incluidos los Magistrados y los Consejeros del IFE, las remuneraciones nominales excedentes del máximo establecido por la reforma, se mantendrán durante el tiempo que dure su encargo, empero no podrán incrementarse en tanto sean superiores al establecido en el artículo 127.

Mantenemos intocable el artículo 94 porque en la doctrina jurídica se considera que es un eje de la división de poderes y una garantía de la sana administración de justicia, ya que impide que los otros dos poderes constituidos puedan atentar contra las remuneraciones de los jueces, y por esta vía ejercer presión sobre la libertad de sus determinaciones, pero vía un artículo transitorio, por esta ocasión, el Poder Constituyente Permanente ordena un ajuste a las de todos los sobresueldos, todos los bonos, todas las compensaciones se eliminarán y se reducirán los salarios de los integrantes del Poder Judicial Federal, a sus retribuciones nominales.

Dictamen en la Cámara de Diputados del 31 de marzo de 2009:

Como se reconoció por el Pleno de la Suprema Corte de Justicia de la Nación en la tesis jurisprudencial visible con el número 302 en la página 282 del Tomo I del Apéndice al Semanario Judicial de la Federación 1917-1995, de rubro: "RETROACTIVIDAD DE LA LEY, PRECEPTOS CONSTITUCIONALES NO SON IMPUGNABLES POR.", el Poder Revisor de la Constitución puede imprimir a una reforma constitucional el ámbito temporal de validez que estime conveniente e, incluso, puede darle efectos retroactivos. En tal virtud, si de la interpretación de la reforma a un precepto constitucional, mediante la cual se restringe algún derecho de los gobernados, se advierte que fue voluntad de la expresión soberana fijarle un específico ámbito temporal de validez, las autoridades constituidas deben someterse a esa voluntad, con independencia de que ello implique afectar derechos adquiridos o, en el extremo contrario, respetar meras expectativas de derecho, que a juicio del referido poder, deben preservarse; todo ello, en aras de respetar el principio de supremacía constitucional.

...

Lo anterior forma parte de la preocupación mostrada por algunos legisladores en el entendido de lo dispuesto por el párrafo noveno del artículo 94 respecto a que la remuneración que perciban por sus servicios los Ministros de la Suprema Corte, los magistrados de Circuito, los jueces de Distrito, los consejeros de la Judicatura Federal, y los magistrados electorales, no podrá ser disminuida durante su encargo. En este sentido podríamos pensar que existen dos normas constitucionales que se contraponen, sin embargo y en relación a la tesis de jurisprudencia citada en el párrafo anterior consideramos que la presente reforma constitucional no afecta lo dispuesto por dicho artículo 94 y sí en cambio obliga a los servidores públicos del Poder Judicial a recibir una retribución por sus servicios acorde a lo que establecerá la misma Constitución en el artículo 127. En este sentido consideramos que dicha obligación la asuman los órganos administrativos encargados de ajustar los salarios de sus servidores públicos del Poder Judicial federal, los poderes judiciales de los estados, de los organismos constitucionales autónomos, y aquellos a los que la ley otorgue autonomía, así como los órganos autónomos de los estados.

En este sentido y para efectos de que se cumpla dicha norma, creemos que la intención de la colegisladora de establecer la preeminencia de lo dispuesto en el artículo 127 (motivo de esta reforma) sobre cualquiera otra, no está de más resaltarla en la exposición de motivos, así como la obligación de aplicarla y respetarla por todos los servidores públicos.

...

En el transitorio tercero existe una modificación sustancial a la propuesta de la Colegisladora ya que la propuesta original respetaba las remuneraciones totales de los ministros de la Suprema Corte de Justicia de la Nación, los magistrados del Tribunal Electoral del Poder Judicial de la Federación, los magistrados de Circuito, los jueces de Distrito, los consejeros de la Judicatura Federal, los integrantes del Consejo General del Instituto Federal Electoral y los magistrados y jueces de los Poderes Judiciales Estatales, durante el tiempo que dure el encargo. Al respecto, estas comisiones consideramos prudente hacer una modificación al inciso b) de este artículo transitorio, en el sentido de respetar dichas remuneraciones recibidas bajo los conceptos descritos en este inciso b) a los servidores públicos antes mencionados, siempre y cuando no rebasen



el tope máximo establecido para el Presidente de la República (fracción II del artículo 127).

Discusión en la Cámara de Senadores del 28 de abril de 2009:

Senador Francisco Arroyo Vieyra:

Quiero decirles que tuve la tentación de reservarme uno de los transitorios; no lo hago en mérito de que haber tenido éxito, hubiese el dictamen regresado a Cámara de Diputados, y por tanto, puesto en riesgo la bondad y la buena intención de la reforma.

Sin embargo, quiero dejar en esta tribuna mi preocupación, porque el hermenéutico posterior, porque el estuudio del proceso legislativo, y porque una eventual controversia pudiese acudir a cierta falta o mora por parte de los legisladores estatales. La quiero dejar a su consideración por si eventualmente hay una segunda iniciativa en un futuro.

El artículo transitorio primero de este artículo, deroga de facto artículos de la Constitución. Decía el maestro José Luis Lamadrid, que fue amigo de varios de los que estamos aquí, que había, que había la jiribilla de los tontos en los transitorios, "todo aquello que contravenga el decreto, queda sin efecto"; y lo dice, este transitorio. Nada más que estamos dejando sin efecto el Artículo 94, de la Constitución, en mérito de un transitorio.

Pudimos abordarlo, Senador Creel -sé que a usted le interesa el tema- pudieron abordar los diputados desde otra óptica, y derogar el 94, de la Constitución, desde el cuerpo del decreto, pero no. Lo abordamos en un transitorio, y esto puede ser motivo de controversia en un futuro.

Me dirán algunos: ya no se puede porque es Constitucional. No, no es Constitucional, porque está en un transitorio, no va a entrar a la Constitución el transitorio, y estamos derogando de facto el 94, le estamos derogando de facto, y vamos a afectar a varios y alguno de ellos puede argüir esta violación, y la verdad es que es un tema tan trascendente e importante que debemos de llevarlo hasta las últimas consecuencias para

no incurrir en una demagogia barata y "gatopardiana" que vaya a dejar las cosas en el estado en las que se encuentra.

Pudiese haber otra consideración, aquella que habla de que a trabajo igual, salario igual, habrá ministros de la Corte en el futuro que ganen menos que los que están en ejercicio. Ese será otro asunto, motivo de nuestras preocupaciones en una nueva arquitectura constitucional en el futuro, en tanto en el PRI nos congratulamos de aprobar esto, lo hacemos con un enorme sentido de estado y de compromiso social, pero advertimos, de la falta de técnica constitucional que de forma estamos dejando pasar por la nobleza del fondo, y lo advertimos, porque no nos gusta que en el futuro nos digan que fuimos descuidados.

Por tal razón es por lo que la reforma constitucional de 2009, estableció una disposición que ordena dejar sin efecto las disposiciones que contravengan las nuevas normas y fijó un régimen transitorio aplicable a los miembros del Poder Judicial de la Federación (que por cierto también hizo extensivo a los consejeros del Consejo General el entonces IFE), en el artículo transitorio tercero:

*Primero. El presente Decreto entrará en vigor al día siguiente de su publicación en el Diario Oficial de la Federación. **Las disposiciones que contravengan el presente Decreto quedarán sin efecto.***

...

Tercero. A partir del ejercicio fiscal del año siguiente a aquél en que haya entrado en vigor el presente Decreto las percepciones de los ministros de la Suprema Corte de Justicia de la Nación, los magistrados del Tribunal Electoral del Poder Judicial de la Federación, los magistrados de Circuito, los jueces de Distrito, los consejeros de la Judicatura Federal, los integrantes del Consejo General del Instituto Federal Electoral y los magistrados y jueces de los Poderes Judiciales Estatales, que actualmente estén en funciones, se sujetarán a lo siguiente:

a) Las retribuciones nominales señaladas en los presupuestos vigentes superiores al monto máximo previsto en la base II del artículo 127 de la Constitución Política de los Estados Unidos Mexicanos, se mantendrán durante el tiempo que dure su encargo.

b) Las remuneraciones adicionales a las nominales, tales como gratificaciones, premios, recompensas, bonos, estímulos, comisiones, compensaciones, y cualquier remuneración en dinero o especie, sólo se podrán mantener en la medida en que la remuneración total no exceda el



máximo establecido en la base II del artículo 127 de la Constitución Política de los Estados Unidos Mexicanos.

c) Los incrementos a las retribuciones nominales o adicionales sólo podrán realizarse si la remuneración total no excede el monto máximo antes referido.

Es inobjetable entonces que las y los consejeros del Consejo General del INE no pueden arrogarse un derecho de los funcionarios judiciales que no existe en el sentido que lo señala el proyecto, ya que fue limitado por el Constituyente al reformar la Constitución en 2009. Desde la óptica de la reforma constitucional, el principio de remuneración máxima es completamente aplicable a los funcionarios judiciales, no pudiendo existir invasión alguna a la independencia judicial; por lo que si el principio de remuneración máxima es aplicable a los funcionarios judiciales, no puede alegar el Consejo General del INE que el principio indicado en el artículo 94 Constitucional también le es aplicable y con ello excluirse de la aplicación del principio de remuneración máxima de los servidores públicos.

Razones por las cuales no se pueden acompañar las consideraciones y el contenido del proyecto de Presupuesto 2019 del INE respecto al monto de las remuneraciones previstas para las y los consejeros del Consejo General y diversos funcionarios electorales, al infringirse en forma directa el artículo 127 fracción II de la Constitución General de República.

OBSERVACIONES AL PRESUPUESTO ASIGNADO A DIVERSOS APARTADOS DE LA CARTERA INSTITUCIONAL DE PROYECTOS.

Por otra parte, el Consejo General aprobó el Anteproyecto de Presupuesto para el Ejercicio Fiscal del año 2019 por un monto de 11 mil 303 millones de pesos, de los cuales mil 206 081.99 millones de pesos son para la cartera de proyectos específicos.

Me aparto de estos montos y considero que deben de disminuirse, debido a que no reflejan la promesa de austeridad defendida en esa sesión y en otros momentos por integrantes de este Consejo General.

Desde mi punto de vista la cartera de proyectos se integra por sumas cuantiosas que en algunos casos resulta indefendible gastarlas cuando los mismos consejeros del Instituto hemos reconocido que el país enfrenta grandes problemas

nacionales y es conveniente hacer un uso cada vez más racional de los recursos presupuestales.

Hay siete proyectos que, por lo menos este año, son innecesarios para el cumplimiento de las funciones vitales del Instituto Nacional Electoral y en otros tres se pueden reducir los montos aprobados aplicando una verdadera política de ahorro.

En primer lugar me referiré al proyecto de Diseño e implementación del Sistema de Gestión de la Calidad (clave D150010), que ejecutará la Dirección Ejecutiva del Registro Federal de Electores, al que se asignan 4.1 millones de pesos. El plan consiste EN certificar los procesos relacionados con el servicio de atención a la ciudadanía durante el trámite y entrega de la credencial para votar en las 32 entidades del país, sin embargo creo que ese tipo de acciones pueden posponerse o ser llevadas a cabo con el mismo personal y recursos existentes.

También propuse en mi intervención en el Consejo General omitir el Proyecto editorial (clave 150020) de la Dirección Ejecutiva de Capacitación y Educación Cívica y con una partida de 17.7 millones de pesos. No se trata de suspender la difusión de las obras, cuya edición tiene programada el Instituto Nacional Electoral, sino de plasmarlas en versión digital, a la que fácilmente se podría acceder vía la página de internet de este órgano electoral.

Otro proyecto que me parece prescindible es el que impulsa la participación ciudadana en procesos electorales locales, cuya partida asciende a un millón de pesos. Expuse que los Organismos Públicos Locales electorales podrían solventar el gasto planteado para generar contenidos y materiales en aras de cumplir con los objetivos trazados en 2019 y 2020

En la Coordinación Nacional de Comunicación Social no comparto que se destinen 6.3 millones de pesos en la elaboración de contenidos y verificación de información (clave D040050), lo que vienen haciendo agentes externos cuando hay personal para ello en el Instituto.

Estoy convencido que tampoco es pertinente destinar 2.6 millones de pesos a la Evaluación de la imagen institucional (clave D040020), siendo que es una tarea que puede hacerse internamente (sin la contratación de un externo) e incluso con erogaciones muy bajas con el uso de herramientas digitales.



La Dirección Ejecutiva de Administración pidió además 17.6 millones de pesos para implementar un Modelo de administración por procesos (clave G160080), que podría esperar y máxime si se considera que definitivamente no concibo que se destinen 3 millones de pesos a la llamada Estrategia Innova INE, que plantea desarrollar un sitio web de un Observatorio y evento de lanzamiento cuando ya contamos con una página de internet y sabemos que resulta innecesario y oneroso hacer actividades protocolarias de este tipo.

Hay otros tres proyectos que, sostengo, que deberían de mantenerse, pero cuyos montos asignados podrían disminuirse. Me refiero a la Estrategia Nacional de Difusión (clave D150010), también a cargo de la Dirección Ejecutiva de Capacitación y Educación Cívica, en la cual se pretende gastar una cuantiosa cifra: 17.7 millones de pesos. El otro es un plan de fortalecimiento y evaluación de la Estrategia Nacional de Cultura Cívica (clave D150030), con 16 millones de pesos asignados, así como la edición de la Memoria del Proceso Electoral Federal, cuyo número de ejemplarse podría reducirse y en consecuencia, dejar de gastarse un millón 200 mil pesos.

La eliminación de estos siete proyectos mencionados significaría un ahorro de 52.3 millones de pesos mientras que la reducción de los otros tres involucra casi 35 millones de pesos. Son montos que pueden destinarse a otros fines y que sin afectar el adecuado funcionamiento del Instituto Nacional Electoral, representarían otra muestra tangible de que la solidaridad social no se queda en el ámbito discursivo.

Por las razones expresadas no acompaño el sentido de la resolución aprobada por diversos Consejeros y Consejeras Electorales.



JOSÉ ROBERTO RUIZ SALDAÑA
CONSEJERO ELECTORAL

El C. Consejero Presidente, Doctor Lorenzo Córdova Vianello: Gracias, Secretario del Consejo. _____

Por favor continúe con el siguiente asunto del orden del día. _____

El C. Secretario del Consejo, Licenciado Edmundo Jacobo Molina: El siguiente asunto es el relativo a Asuntos Generales. _____

El C. Consejero Presidente, Doctor Lorenzo Córdova Vianello: Señoras, señores Consejeros y representantes, de nueva cuenta en términos reglamentarios, consulto a ustedes si desean incorporar algún Asunto General en este punto. _____

Con mucho gusto el señor representante del Partido Acción Nacional. _____

El C. representante del Partido Acción Nacional, Ciudadano Víctor Hugo Sondón Saavedra: Es para fijar mi postura con respecto de mi llegada como representante del Partido Acción Nacional. _____

El C. Consejero Presidente, Doctor Lorenzo Córdova Vianello: Con mucho gusto. _
Me gustaría incorporar un punto, si ustedes me permiten para hacer del conocimiento de este Consejo General lo que son algunas cifras consolidadas respecto de la participación en la pasada Consulta Infantil y Juvenil con independencia de que posteriormente se presentará un Informe específico por parte de la Comisión. _____

Tiene el uso de la palabra el Licenciado Víctor Hugo Sondón Saavedra, representante propietario del Partido Acción Nacional. _____

El C. representante del Partido Acción Nacional, Ciudadano Víctor Hugo Sondón Saavedra: Gracias, Consejero Presidente. _____

Señoras y señores Consejeros Electorales, estimados Consejeros del Poder Legislativo de las diferentes fracciones parlamentarios del Congreso de la Unión, señoras y señores representantes de los Partidos Políticos Nacionales, acreditados ante el Máximo Órgano Electoral. _____

Señor Secretario, estimados medios de comunicación y público en general que nos sigue por las distintas plataformas sociales. _____

Acción Nacional desde su nacimiento propuso la instauración de la democracia como una forma de vida y de Gobierno, con esa convicción hoy me presento ante este Consejo General representando los ideales que dieron origen a nuestra noble institución ciudadana. _____

Miguel Estrada Iturbide, fundador Michoacano del Partido Acción Nacional decía: la democracia es la forma de vida social y de organización política que mejor responde a la excelencia de la dignidad humana y que mejor garantiza la libertad de los hombres. _ Por esa razón en el Partido Acción Nacional estamos convencidos que la participación de la ciudadanía en la vida democrática no puede verse reducida únicamente al ejercicio del sufragio cada 3 o 6 años en la renovación de los Poderes Ejecutivo y Legislativo. _____

Nuestro grupo parlamentario, como algunos otros, en la Sexagésima Segunda Legislatura, presentó la iniciativa para incorporar la consulta popular en el texto de nuestra Carta Magna. _____

El nuevo Gobierno goza de una mayoría electoral casi hegemónica, la cual va acompañada de una gran responsabilidad en su uso. Todos celebramos el involucrar a los ciudadanos en la toma de decisiones del Gobierno, más esto debe de ser de una forma correcta ya que de lo contrario sus beneficios se convierten en perjuicios. _____

Con esa convicción democrática el Partido Acción Nacional reafirma su postura de respetar lo ordenado en el artículo 35 Constitucional para que la organización, desarrollo, cómputo y declaración de resultados de las consultas populares sean responsabilidad exclusiva del Instituto Nacional Electoral. _____

Esta Institución Electoral Democrática, puede garantizar la adecuada participación de la ciudadanía en la toma de decisiones. _____

El Padrón Electoral da certeza de quienes acuden a hacer uso de su derecho y salvaguarda su identidad y el sentido de su voto. _____

Cuenta con las herramientas y capacidad para la instalación de las mesas receptoras, así como dar resultados confiables a todos. _____

Ya tocará tanto al Gobierno como a las organizaciones de la Sociedad Civil y partidos políticos, hacer la difusión amplia de las posturas, respecto de los temas a consulta para que los ciudadanos puedan manifestar su opinión y con una información suficiente. _____

Este Instituto es un triunfo de los mexicanos y de la democracia. Pasamos del Colegio Electoral a una institución que garantiza los principios de imparcialidad, certeza, legalidad, objetividad y transparencia en los procesos en los que elegimos a nuestros Gobernantes, esto no fue fácil. _____

Fue una lucha de muchos años y de grandes mujeres y hombres que pertenecían a organizaciones civiles, a la Academia, a partidos políticos que entregaron su vida a la vida pública. _____

Hoy nos toca a todos cuidarla y fortalecerla. _____

Ante la nueva realidad política de nuestro país con la llegada de un nuevo Gobierno, nuestra patria requiere instituciones fuertes que puedan acompañar políticas públicas eficaces para la vida democrática y cuidarla de aquellos cuyo fin sea la involución. ____

Señoras y señores Consejeros y Consejeras Electorales, Carlos Castillo Peraza decía: “El diálogo es tan hermoso que hasta los políticos deberían de practicarlo”. ____

En mí siempre tendrán la apertura a dialogar para buscar los mejores acuerdos para México y su democracia. _____

De igual forma, cuando en la discusión nuestra posición no sea la misma, encontrarán siempre una propuesta viable de solución. _____

Es cuanto, Consejero Presidente. _____

El C. Consejero Presidente, Doctor Lorenzo Córdova Vianello: Muchas gracias, señor representante. _____

Si no hay más intervenciones, permítanme pasar al siguiente asunto del orden del día que como anticipaba, es una breve información que como Consejero Presidente del Consejo General quiero compartir con ustedes a propósito de la recién concluida Consulta Infantil y Juvenil 2018. _____

Como ustedes saben, este es el octavo ejercicio desde 1997 el Instituto Nacional Electoral, el Instituto Federal Electoral, entonces, emprendió venturosamente este ejercicio para involucrar a las niñas, niños y adolescentes mexicanos en los procesos democráticos. _____

Muchos de los que entonces votaron en varias de las consultas, hoy son ciudadanos que en pleno derecho ejercieron su derecho para integrar la representación política del país. _____

Debo decir también que se trató de un ejercicio, que contó con el apoyo y el respaldo de múltiples instituciones. _____

Señaladamente quiero mencionar el apoyo del Senado de la República, que no solamente acompañó el proceso de lanzamiento de esta Consulta Infantil, sino además nos dotó de un ejemplo adicional de cómo éste no es un mero ejercicio de Cultura Cívica, de formación de ciudadanía, sino también es un venturoso ejercicio en el que la opinión de las niñas, niños y de los adolescentes que se pronuncian sobre los temas de la propia Consulta pueden llegar a tener un impacto en la construcción de políticas públicas. _____

Hace algunos años con base en los resultados de la Consulta 2012 en el estado de Oaxaca, se emitió una Ley para prevenir la violencia en el espacio escolar, justamente tomando como justificación, como fundamento, como motivación en la emisión de dicha Ley en el ámbito local los resultados de la Consulta Infantil y Juvenil del 2012. ____

Con base en los resultados de la Consulta del año 2015 el Senado de la República aprobó en esta Legislatura, un Punto de Acuerdo propuesto por la Presidenta de la Comisión de Infancia de dicha instancia legislativa, y que fue aprobada por

unanimidad de las fuerzas políticas para que se incluyera, se sugiriera y se planteara a la Secretaría de Educación Pública la posibilidad de incluir en los libros de texto gratuito una serie de contenidos para incorporar el valor de la paz en los cursos de educación básica como parte, como premisa de la recreación de una sociedad democrática, como ustedes saben, en la Consulta del año 2015 éste fue uno de los temas en la que niñas, niños y adolescentes se pronunciaron no solamente en la Consulta específica a propósito de sus derechos, sino también a través de las distintas expresiones gráficas en los dibujos que la Consulta plantea. _____

Sin más, ha concluido la octava edición de la Consulta Infantil y Juvenil, en breve el Presidente de la Comisión presentará a este Consejo General el Informe correspondiente a la misma, hacia el mes de marzo terminaremos la sistematización de las opiniones vertidas en este ejercicio y que serán, y éste es un compromiso que he asumido ya como Presidente del Consejo General, que serán presentados a las instancias de decisión del Estado Mexicano, serán presentadas al Senado de la República, a la Cámara de Diputados y al futuro Presidente de la República, así como a las instancias de decisión en el ámbito local que resultó exitoso. _____

Iniciamos esta Consulta como Instituto Nacional Electoral con una expectativa de que 4 millones de niñas, niños y adolescentes pudieran participar. _____

Me complace señalarles con la primera consolidación que hoy tenemos ya de las cifras de la Consulta que se realizó hasta el domingo pasado, que gracias a la disposición de 26 mil voluntarios que participaron administrando las casillas, instalando las casillas 5 millones 425 mil chicas y chicos participaron en este ejercicio, superando con ello la expectativa originalmente planteada por este Instituto de 4 millones. _____

Creo que, son buenas noticias con las que hay que congratularnos, 5 millones 425 mil niñas y niños y adolescentes participaron en este ejercicio, creo que son buenas noticias. _____

Aprovecho la oportunidad de que hoy estamos aquí reunidos en una sesión ordinaria y en el punto de Asuntos Generales para hacerlo del conocimiento de todas y todos ustedes. _____

Al no haber más intervenciones, señoras y señores Consejeros y representantes, se han agotado los asuntos del orden del día, agradezco a todos ustedes su presencia, buenas tardes. _____

No habiendo otro asunto que tratar, se levanta la sesión a las 15:55 horas. _____

La presente Acta fue aprobada en sesión ordinaria del Consejo General celebrada el 18 de febrero de dos mil diecinueve, por votación unánime de los Consejeros Electorales, Licenciado Enrique Andrade González, Maestra Adriana Margarita Favela Herrera, Doctor Ciro Murayama Rendón, Doctor Benito Nacif Hernández, Maestra Dania Paola Ravel Cuevas, Maestro Jaime Rivera Velázquez, Doctor José Roberto Ruiz Saldaña, Licenciada Alejandra Pamela San Martín Ríos y Valles, Maestra Beatriz Claudia Zavala Pérez y del Consejero Presidente, Doctor Lorenzo Córdova Vianello, no estando presente durante la votación el Consejero Electoral, Maestro Marco Antonio Baños Martínez. _____

**EL CONSEJERO PRESIDENTE DEL
CONSEJO GENERAL**

**EL SECRETARIO DEL
CONSEJO GENERAL**

**DR. LORENZO CÓRDOVA
VIANELLO**

**LIC. EDMUNDO JACOBO
MOLINA**